

佐賀県の 農業農村整備

2023

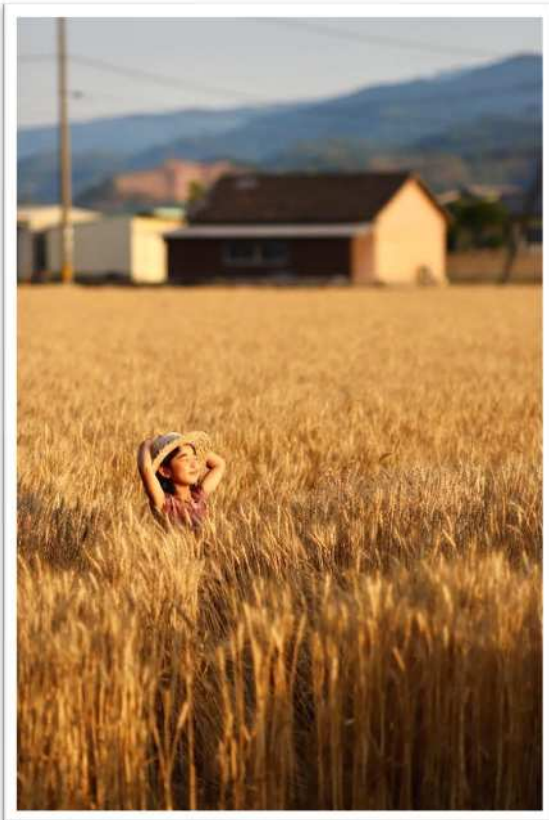

佐賀県 農林水産部 農山村課・農地整備課
県土整備部 下水道課

表紙写真:令和4年度「SAGA よか農フォトコンテスト」入賞作品

- ・左上 『麦秋』 撮影地／嬉野市
- ・右上 『みかんの迷路でお手伝い』 撮影地／鹿島市
- ・左下 『稲刈り体験！！』 撮影地／佐賀市
- ・右下 『水畑の恵み』 撮影地／白石町

目 次

1	佐賀県農業の現況	1
2	農業農村整備事業の展開方向	3
I.	稼げる農業の確立（農業の振興）	4
1.	農業用水の安定確保と施設の適切な管理	4
2.	水田の汎用化の推進	7
3.	農地・農業水利施設の効率化	8
II.	活力ある農村の実現（農村の振興）	10
1.	農村の生活環境基盤の整備	10
2.	県土の保全や各種防災対策	14
3.	クリークの防災機能の保全	16
4.	食や農業・農村に関する理解醸成活動の推進	19
III.	災害復旧	21
IV.	その他	22
	Topic:「さかの農業農村整備」営農構想発表会の開催	23
	Topic:「プロジェクト IF」に係る農業農村整備事業の取組	24
3	農業農村整備の推進体制	25
①	機構図	25
②	本庁業務概要及び問い合わせ先	26
③	各農林事務所所管図	27
④	市町別各種地域指定一覧	28
4	農業農村整備予算	29
①	予算の概要	29
②	令和5年度 農業農村整備事業関係予算の総括	30
③	令和5年度 事業費負担区分一覧表	31
5	主要事業実施地区の概要	32
I.	稼げる農業の確立（農業の振興）	32
1.	農業用水の安定確保と施設の適切な管理	32
2.	水田の汎用化の推進	35
3.	農地・農業水利施設の効率化	36
II.	活力ある農村の実現（農村の振興）	38
1.	農村の生活環境基盤の整備	38
2.	県土の保全や各種防災対策	40
3.	クリークの防災機能の保全	41
4.	食や農業・農村に関する理解醸成活動の推進	42
III.	災害復旧	42
6	主要事業完了地区の概要	43
①	国営事業	43
②	県営事業	45
7	県内土地改良区一覧	73

巻末資料：令和5年度農業農村整備事業実施地区位置図

1

Agricultural Land and

Farm Village Improvement

佐賀県農業の現況

本県の農業・農村は、安全で質の高い食料を、県民をはじめ国民に安定的に供給するとともに、その生産活動を通じて県土や環境の保全、緑豊かな美しい景観の形成など、県民の生活にとって重要な機能を有しています。

一方で、農業・農村を取り巻く情勢は高齢化や、人口減少の進行による耕作放棄地や不作付地の増加など様々な課題に直面しています。

全国に誇る佐賀の農産物



農業産出額（佐賀県） 令和2年 1,219億円

農林水産省「生産農業所得統計」より

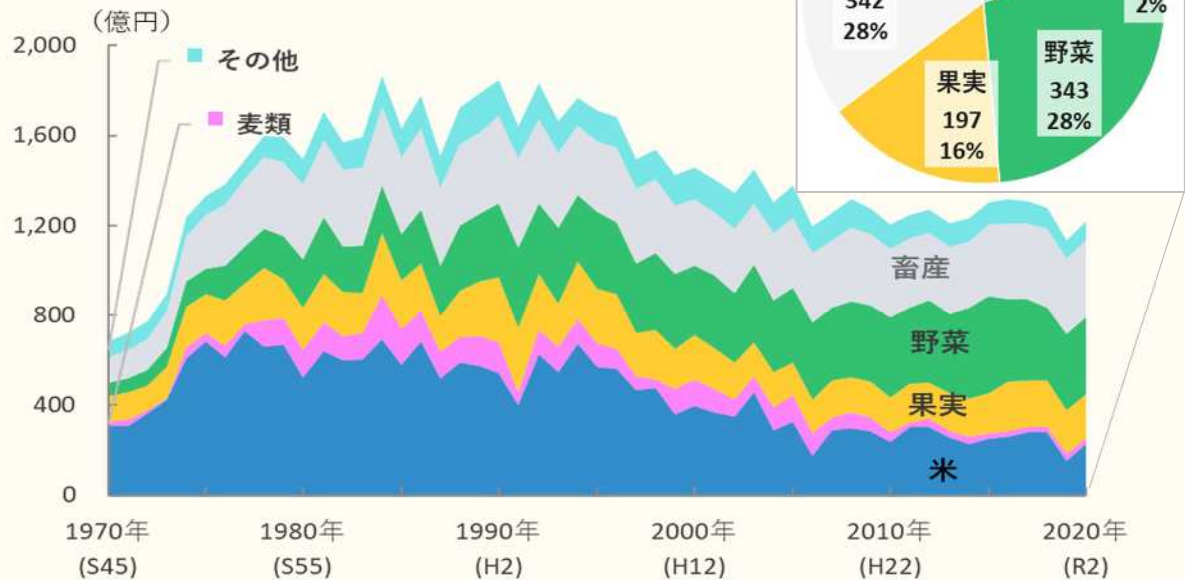

農業従事人口の推移（佐賀県） 令和2年 19,015人

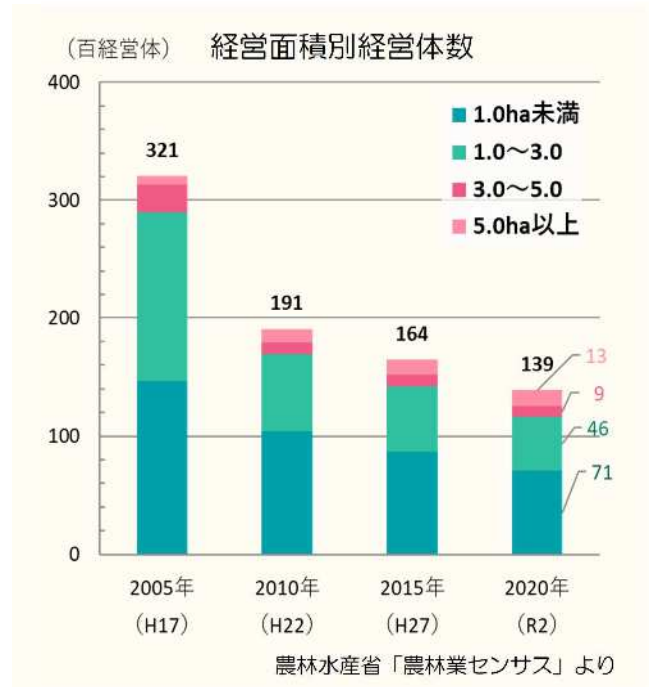
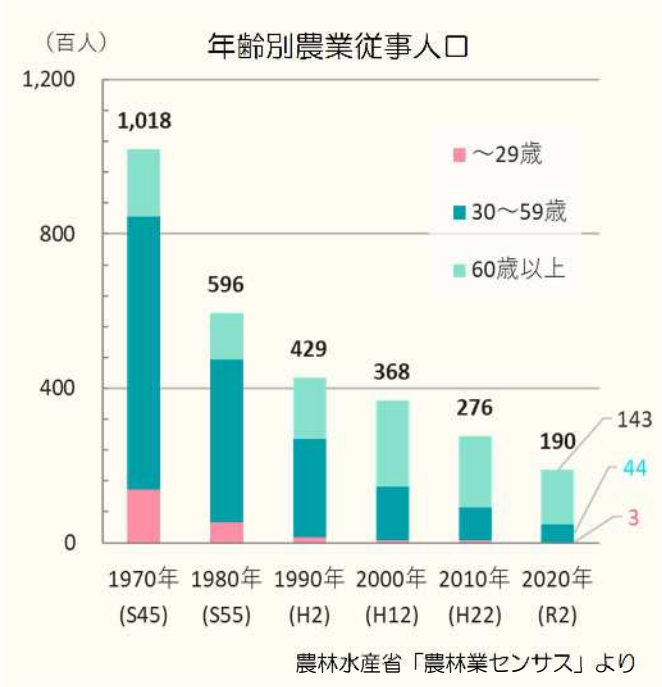

耕地面積（佐賀県） 令和3年 50,500ha

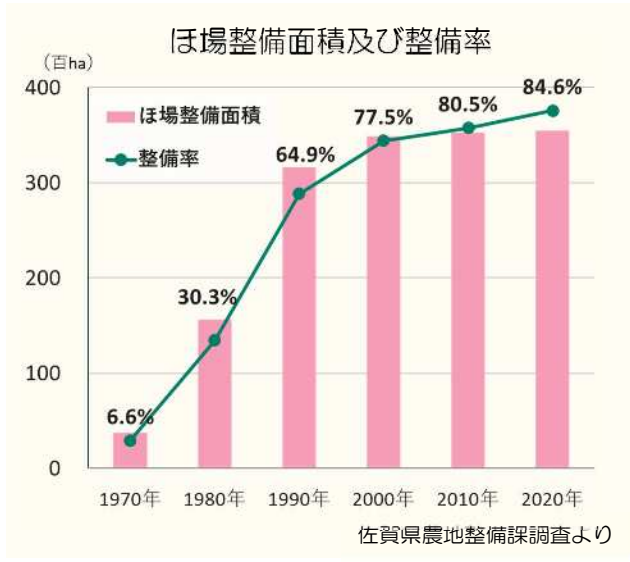
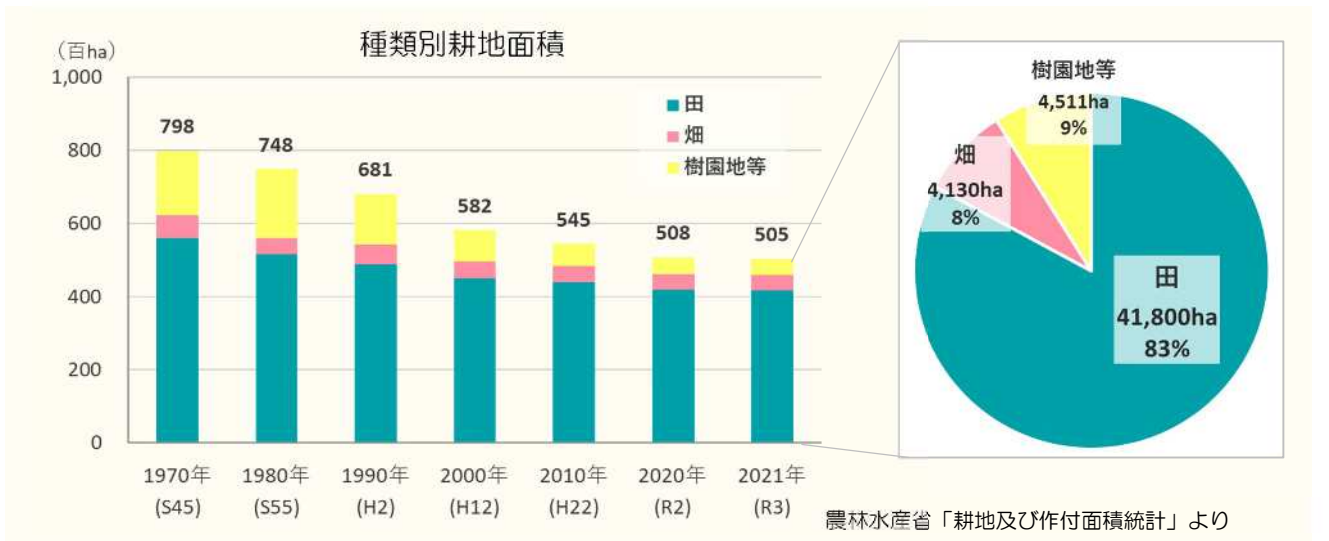

農業農村整備事業の展開方向

令和2年3月に閣議決定された新たな「食料・農業・農村基本計画」では、農業や食品産業の成長産業化を促進する「産業政策」と、多面的機能の維持・発揮を促進する「地域政策」とを車の両輪として食料自給率の向上、食料安全保障の確立を図っていくとされており、この中で農業の持続的な発展に関する「農業生産基盤整備」や農村の振興に関する「中山間地域等をはじめとする農村に人が住み続けるための条件整備」などが講ずべき施策として位置づけられています。

県においては、「さがの食と農を盛んにする県民条例」(平成17年4月施行)に基づき、「佐賀県『食』と『農』の振興計画2019」を策定し、農業・農村の振興を図ってきました。計画策定後4年経ち、農業・農村を取り巻く経済・社会情勢の変化や、「みどりの食料システム戦略」策定など国の新たな動きが見られています。現在、佐賀県農業・農村の持続的な発展に向け、効果的かつ効率的に施策を展開するため、計画策定から4年間の取組成果を踏まえ、現計画から継続する取組と追加・強化すべき取組を新たに盛り込むことにより、計画の見直しを行っているところです。

農業・農村を取り巻く情勢が大きく変化する中で、将来にわたり農業・農村を持続的に発展させていくためには、収量・品質の向上や経営の規模拡大・多角化により所得向上を図るなど「稼げる農業」を確立し、それを実現する担い手を見て新たな担い手が続いていくような好循環を生み出していく必要があります。また、中山間地域の農村では、集落や産地の維持・発展に向けた話し合いを促進することにより、課題の抽出やビジョンの作成・実現に向けて、関係機関と連携しながら着実に取組を推進していく必要があります。

本県の農業農村整備については、佐賀県農業・農村の持続的な発展に向け、『稼げる農業の確立(農業の振興)』と『活力ある農村の実現(農村の振興)』を柱として、各種施策を推進していくこととしています。

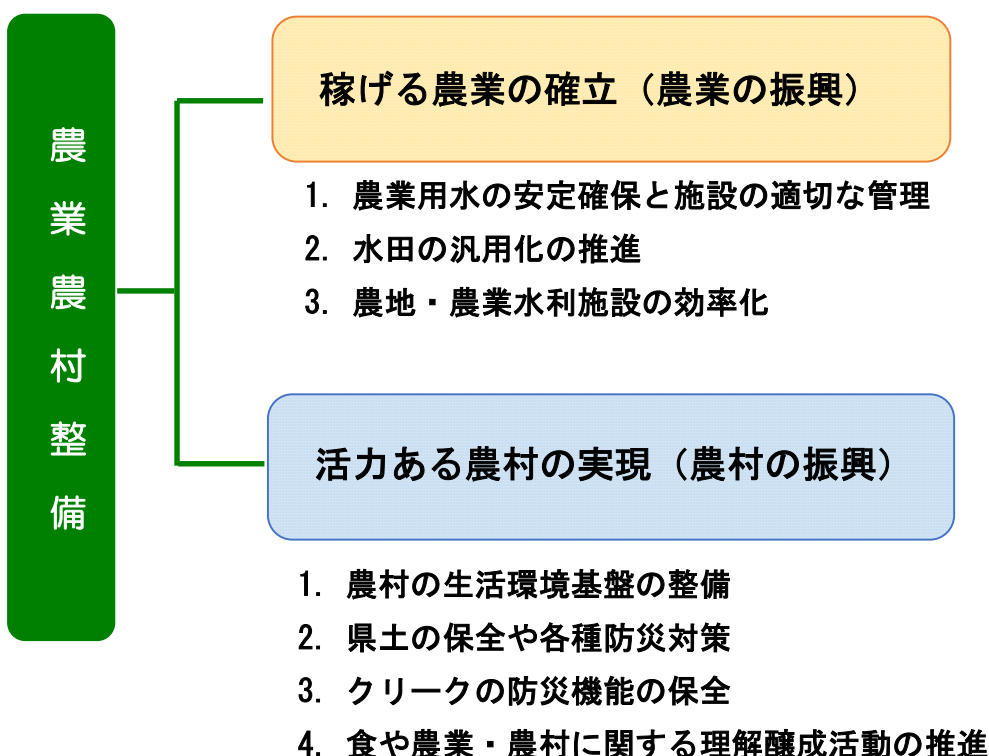

I. 稼げる農業の確立(農業の振興)

1. 農業用水の安定確保と施設の適切な管理

水源の確保や基幹的な農業水利施設の整備を行う国営筑後川下流土地改良事業が完了し、農業用水が確保された地域は広がっていますが、末端水路が未整備な地域について用水路等の整備を進め、農業用水の安定確保を図ります。

また、これまで農業農村整備により造成された揚排水機場や用排水路等の土地改良施設は、老朽化により機能低下が進み維持管理に係る労力や経費が増大しているため、適期・適切な補修及び更新整備を行うことでライフサイクルコストの低減の図るとともに、管理体制の強化を図ります。

主要事業

水利施設整備事業(かんがい排水事業)

農業用水が不足している地域において、水田・畑・樹園地のかんがい用水を確保するため、農業用排水路等の新設、改良工事を実施します。



[整備した揚水機]



[分水口からの給水状況]



[整備後の状況]

基幹水利施設ストックマネジメント事業

施設の長寿命化等を図るため、基幹水利施設(支配面積 100ha 以上)について、県営事業で機能保全計画に基づく対策工事を実施します。



[制水門補修前]



[制水門補修後]

地域農業水利施設ストックマネジメント事業

基幹水利施設以外の小規模な施設の長寿命化等を図るため、団体営事業で機能保全計画に基づく対策工事を実施します。



[揚水機モーターの更新]



[整備後の状況(ハウス内散水)]

土地改良区体制強化事業(施設・財務管理強化対策事業)

土地改良施設の円滑かつ適正な管理及び事業運営の強化を図るため、土地改良区等が管理する施設の診断や管理に係る指導などを行います。



[排水機場点検状況]



[電気設備点検状況]

事業による効果

はまたま
浜玉地区 (唐津市)

安定的な農業用水の確保により
ハウスみかんの一大産地を形成

- S49～ 畑地帯総合整備事業において畑地かんがい施設の整備
- H22～ 地域農業水利施設ストックマネジメント事業



【ハウスみかん生産量】
29年連続 **日本一**



事業による効果

アグリジャパン(株)が取り組む
キウイフルーツの一大産地化と
あわせて地域の雇用を創出!

やまがた さげのかわ
山形・提川地区
(伊万里市)

動画でみる!
事業による効果



荒れた梨農園を
キウイフルーツに改植
ブランドとして一大産地化

- S48～ 県営農地開発事業
- R1～ 農地耕作条件改善事業による果樹棚や灌水施設整備

キウイフルーツ団地の
労働力として地域雇用

2. 水田の汎用化の推進

ほ場整備後、期間が経っている地域において、農地の排水性の改善による汎用化や大区画化など、担い手の多様なニーズに合った基盤を整備する必要があります。

そのため、園芸作物の作付拡大や生産性向上に向けた暗渠排水整備や畦畔除去を推進します。

主要事業

基盤整備促進事業

農業の生産性の向上、効率的・安定的な農業経営の確立等により、農村地域の活性化を促進するため、きめの細かい生産基盤の整備及び農用地の利用集積等の推進を支援します。

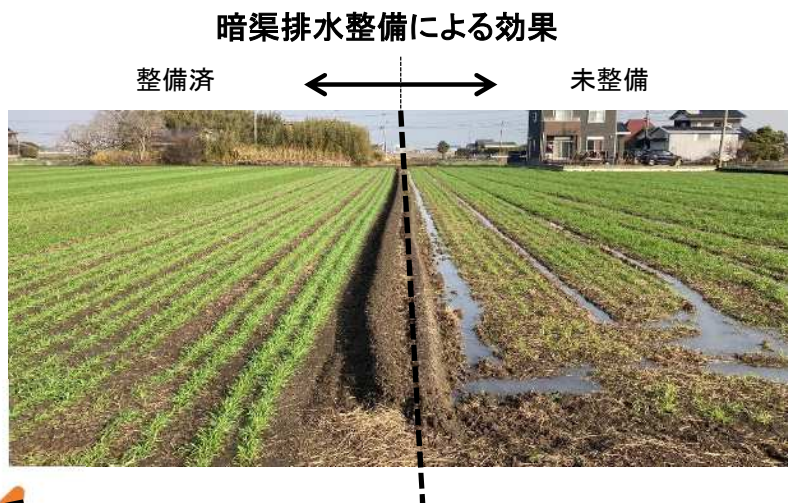

事業による効果

暗渠排水の整備により排水機能・作業効率向上、更なる販路拡大へ

かわそえ
川副地区（佐賀市）

米の輸出量増加
香港でのPR活動を実施

動画でみる！
事業による効果



- S61～ 県営ほ場整備事業
- H27～ 団体営農業基盤整備促進事業による暗渠排水整備

3. 農地・農業水利施設の効率化

基盤整備が不十分な農地は、担い手への集積が進まず、耕作放棄地になることが懸念されます。また、耕作放棄地が点在していることなどにより、既存の農業水利施設を効率的に活用できない地域においては、地域が目指す農業の将来像の実現に向けて農業水利施設の効率的な管理や効果的な活用を行う必要があります。そのため、担い手への農地の集積・集約に必要となる農地整備を推進するとともに、農業水利施設等の管理の効率化に向けた整備を推進します。

主要事業

経営体育成基盤整備事業(農業競争力強化農地整備事業 農地整備事業)

農地の汎用化を推進し、農地の高度利用による効率的な農業経営を図るため、地域の実情に応じ、農道・用排水施設の整備などを一体的に実施します。

[区画整理前]



[区画整理後]



[東山代干拓地区 営農状況(伊万里市)]

事業による効果

ひがしやましろかんたく
東山代干拓地区
(伊万里市)



干拓営農 50年 次世代へバトンをつなぐ
～基盤整備を契機に新たな展開へ～

大区画化した農地で
効率的な農業



土地改良区

環境保全活動組織

連携

農地を守る会
組織連携
農業の持続的発展

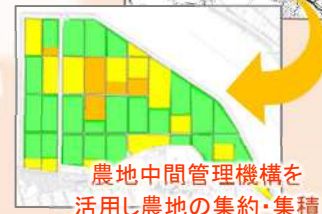

農地中間管理機構を
活用し農地の集約・集積

- S21～ 国営干拓建設事業(代行)
- H4～ 県営農村地域環境保全事業
- R3～ 県営経営体育成基盤整備事業

基盤整備促進事業(さが園芸888推進型)

施設野菜や果樹など、農家が思い描く園芸農業を実現するための営農のニーズに応じた農業生産基盤の整備を支援します。



[園芸団地整備(嬉野市 スマートアグリ宮ノ元)]



[園芸団地(大町町)]



[みかん団地(佐賀市)]

さが園芸888推進運動とは

野菜、果樹、花き、茶などの園芸農業の産出額を令和10年までに888億円に拡大することを目標に、県や市町、JA、生産者などの関係者が一丸となって「さが園芸生産888億円推進運動」を展開しています。



Ⅱ. 活力ある農村の実現(農村の振興)

1. 農村の生活環境基盤の整備

主要事業

中山間地域総合整備事業

中山間地域等条件不利な地域において、地域の特性を活かした農業の展開と豊かで活力のある農村づくりを推進するため、農業生産基盤と農村生活環境等の整備を総合的に実施します。



[区画整理前]



[区画整理後]



[整備した地域で行われている田植えの様子]

事業による効果

農福連携と技能伝承により地域が
一体となった持続的な農業を展開

ふじ ほうくぶ なんぶ
富士北部・南部地区
(佐賀市富士町)



施設園芸との
複合経営化
ほうれん草を
ブランド化



ほうれん草
トレーニングファーム設立



雇用を創出
地域コミュニティが
活性化



● 中山間地域総合整備事業
(H5～H9、H15～H22)

集落基盤整備事業

農村の総合的な振興を図るため、地域の多様なニーズに応じた農業生産基盤と生活環境基盤の整備を総合的に実施します。



[集落道路整備前]



[集落道路整備後]



[集落排水路整備前]



[集落排水路整備後]



[集落排水路維持管理の様子]

農業集落排水事業

農村地域における生活排水の処理やし尿を処理する施設を整備し、農業用水の水質保全と併せて農村生活環境の改善を図ります。

また、既存施設に対して、処理人口の増加、老朽化等に対応するため、施設の機能強化、更新を実施します。

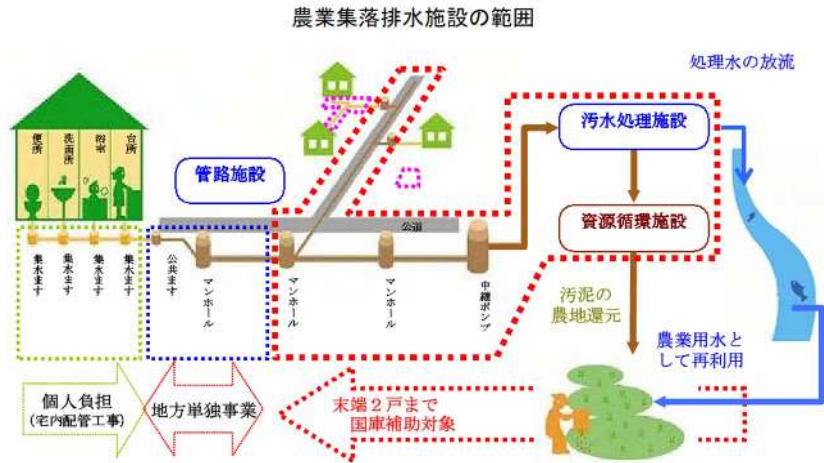

■佐賀県の污水処理人口普及率の推移

- 佐賀県の污水処理人口普及率はR3年度末で86.3%
23年間で50.3%増加、全国平均との差は6.3%
- 主な要因としては、集合処理施設(下水、農集)の整備が進捗
【普及率の内訳】公共下水道63.4%、農業集落排水6.7%、漁業集落排水0.4%、浄化槽15.9%

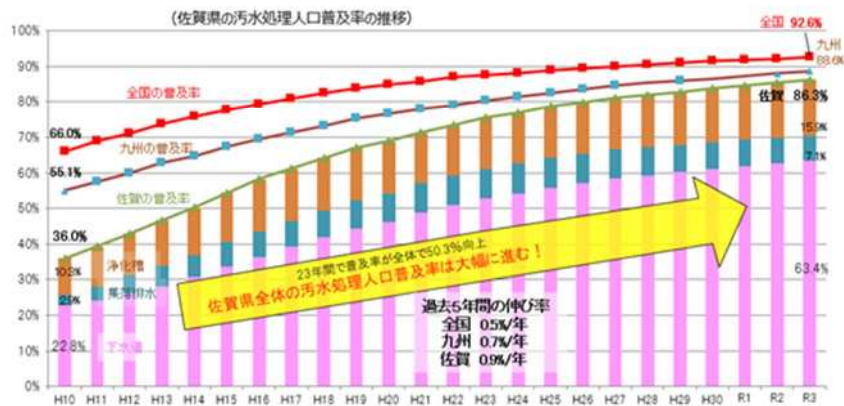

[資源循環施設]
(嬉野市五町田・谷所地区)



[みゆきの里(嬉野市)で販売されている堆肥化製品]

多面的機能支払交付金

農村地域の過疎化、高齢化、混住化等の進行に伴う集落機能の低下により、地域の共同活動によって支えられている多面的機能の発揮に支障が生じつつあります。

このため、農業・農村の有する多面的機能の維持・発揮のための共同活動に対し支援を行い、地域資源の適切な保全管理を推進します。

① 農地維持支払

多面的機能を支える共同活動を支援します。(農地法面の草刈り、水路の泥上げ等)



[農道の草刈り]



[農道の異常気象後の応急措置]

② 資源向上支払

地域資源(農地、水路、農道等)の質的向上を図る共同活動や施設の長寿命化のための活動を支援します。



[花の植栽による景観形成活動]



[水田の貯留効果向上]



[農道のコンクリート舗装]



[水路の目地詰め]

2. 県土の保全や各種防災対策

農地等の災害を未然に防止するため、低平地においては湛水防止や洪水調整機能の強化などの地盤沈下対策、海岸堤防の強化、中山間地域等においては老朽ため池の整備や地すべり対策など、農地・農業用施設等の防災対策を推進し、農業や農村の安定的発展を図ります。

主要事業

ため池等整備事業

老朽化した農業用ため池や頭首工・水路等の用排水施設の決壊などによる災害を未然に防止するため、これらの施設の改修等を実施します。

[整備前]



[整備後]



[皿屋ため池(武雄市)]

[ため池点検の様子]



事業による効果

農業用ため池を活用した流域治水対策により、地域の安全・安心を守る

ため池の低水位管理による流域治水

平成30年7月豪雨(西日本豪雨)によって堤体(裏法)の崩壊が発生



対策実施



かめ こう
亀の甲地区

(基山町)



- H30 災害復旧事業
- H31～ 低水管理開始

地すべり対策事業

地すべりが発生している地域やその危険が予測される地域については、被害の未然防止対策を実施し、県土の保全を図ります。



〔集水井〕



〔集水井内の水抜き状況〕

〔木須東地区(伊万里市)〕

海岸保全施設整備事業

有明海沿岸、松浦沿岸の低平地においては高潮被害を受けやすいことから、海岸堤防の嵩上げ、補強などの対策を計画的に行い、堤防背後の優良農地や集落への高潮被害の軽減を図ります。



〔補強された堤防(南川副地区)〕

3. クリークの防災機能の保全

主要事業

国営総合農地防災事業 筑後川下流右岸地区

クリークは、農業用水の安定供給や、洪水時に降雨を一時貯留し地域を湛水被害から守るなど重要な役割を担っています。近年、クリークの法面崩壊が著しく進行し、今後、崩壊がさらに進行すると、周辺の農地や道路への被害が増大するほか、崩壊した土砂がクリークに堆積し、洪水を貯留する機能が発揮できなくなり、広い範囲に湛水被害を引き起こす恐れがあります。

このため、クリークの法面崩壊を防ぎ、農業者や地域に住む方々が安全に生活できる環境をつくることを目的として整備が進められています。

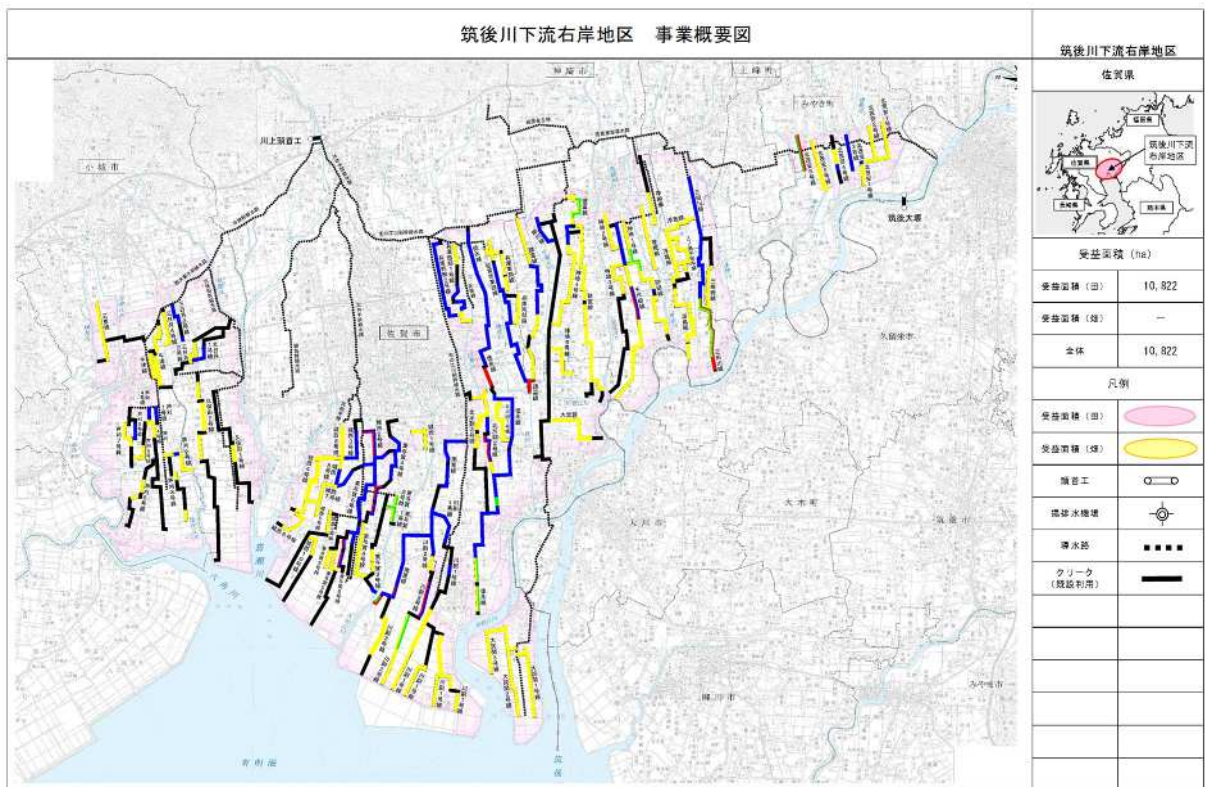

[水位変動により法面崩壊]



[法面保護による崩壊防止]

クリーク防災機能保全対策事業

佐賀平野における地域の幹線的なクリークについて、急激な水位変動に耐えるような護岸整備を実施し、洪水調整機能の強化・保全を図ります。なお、平成24年度から、支線的なクリークについて県産間伐材を活用した木柵工による整備を実施しています。

[整備前]



[整備後]



[神崎市西部地区(神崎市)]



事業による効果

かわそえ

川副地区 (佐賀市)



大雨が降れば洪水被害が発生する地域

クリーク整備と流域治水により
湛水被害のない地域へ!

事前放流の取組で
洪水被害が軽減

事前放流前

事前放流後

- S51～ 国営筑後川下流土地改良事業
- S51～ ほ場整備事業
- H13～ クリーク防災機能保全対策事業

湛水被害の状況



畑作物振興、6次産業化



地盤沈下対策事業

地盤沈下により発生した湛水被害の解消や機能低下した用水路の復旧を図るため、農業用排水施設の新設・改修及び用水路の改修を行います。

近年は、地盤沈下対策事業の実施や水源転換による地下水揚水量の減などにより、地盤沈下は概ね沈静化している状況です。

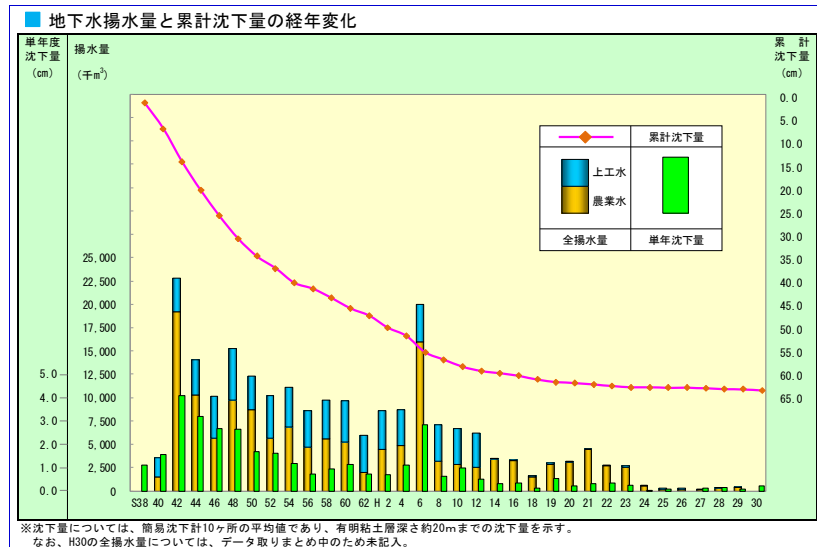

[整備前]



[整備後]



[佐賀中部地区(小城市三日月町)]

4. 食や農業・農村に関する理解醸成活動の推進

主要事業

さが農村のよさ発掘・醸成事業

県民の意識が「ゆとり・やすらぎ・心の豊かさ」へと変化する中、農業・農村の持つ多面的機能を十分に発揮させるとともに、佐賀の農村空間が持つ潜在的な魅力を引き出し、農村住民はもとより、都市住民を交えて、県民全体で本事業を実施し、県民の財産としての「ゆとり」と「やすらぎ」を感じられる「美しくて豊かで住みよい農村」づくりを支援します。

● 県民意識の醸成を図るため

○ 農業・農村の持つ役割や保全活動の重要性を県民に理解してもらうための広報・啓発活動を実施します。

① パンフレット等の作成

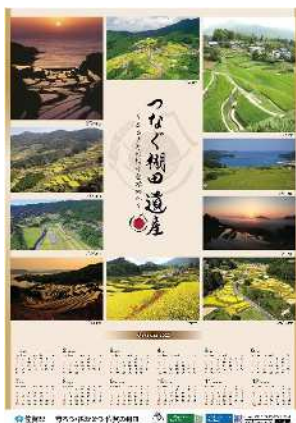

② さが「棚田」展の開催



③ さが棚田ネットワークホームページ及びフェイスブック、さが棚田ネットワーク特設サイトでの広報活動



○ 子供たちが農村資源の豊かさや農業・農村の持つ多面的機能を理解し、ふるさとへの愛着を深めるため、体験学習等を支援します。

① ふるさと「さが」水と土探検支援事業



② さが農業・農村探検隊「佐賀平野」水と歴史」の探検隊」



● 地域住民活動の推進を図るため

○ 地域リーダー等の支援

ふるさと水と土指導員や棚田地域の代表者を対象に各種研修会を開催します。



[ふるさと水と土指導員研修会]



[棚田を活かす研修会]

○ 指定棚田地域保全活動支援事業

指定棚田地域において、地域住民による農地や土地改良施設の保全活動を支援します。



[直営施工による農地保全]



[地域住民によるイベント支援]

○ 棚田ボランティア支援事業

企業等による棚田地域でのボランティア活動のマッチングを図るとともに、棚田ボランティアの実践活動を支援し、活動の定着を図ります。



[棚田ボランティア協定締結式]



[ボランティアによる活動支援]

Ⅲ. 災害復旧

主要事業

災害復旧事業

異常な自然現象により被災した農地や農業用施設及び海岸保全施設の早急復旧を行います。

[復旧前]



[復旧後]



[岸高地区(玄海町)]

IV. その他

土地改良事業負担金総合償還対策事業

近年、農業を取りまく情勢が一層厳しさを増しており、過重感が強まっている土地改良事業の地元負担金の軽減を行い、円滑な償還と、農地集積の促進や多様な担い手の育成に寄与します。

◇各事業組み合わせによる適用例

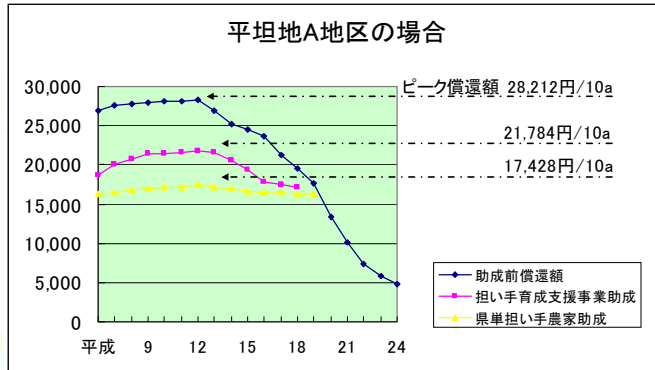

(平坦地域A地区の場合)

- 担い手支援援助により、ピーク年償還額で 22%の軽減が図られます。
- 認定農家については、さらに、担い手農家負担金助成が加わり、ピーク年償還額で 38%の軽減が図られます。

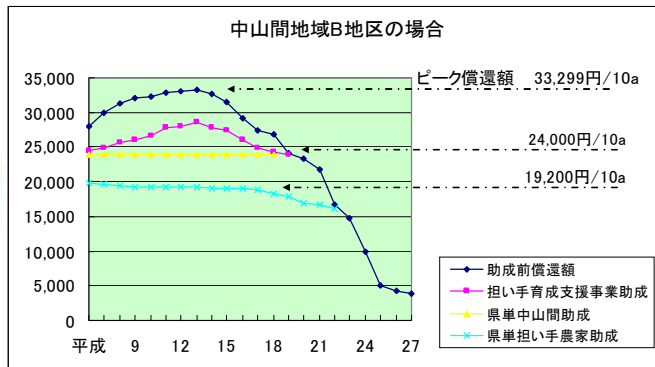

(中山間地域B地区の場合)

- 担い手支援援助+中山間地助成により、ピーク年償還額で 28%の軽減が図られます。
- 認定農家については、さらに、担い手農家負担金助成が加わり、ピーク年償還額で 42%の軽減が図られます。

(単位:ha、千円)

事業名	地区数	面積	令和4年度事業費	備考
土地改良負担金償還平準化事業	8	302	786	
中山間地土地改良事業負担金償還助成事業	2	2	87	(県単独)
担い手農家負担金助成事業	3	3	56	〃
県営かんがい排水淡水切替助成事業	1	2,289	11,614	〃
計			12,543	

Topic!

令和4年度 さがの農業農村整備

「営農構想・実践発表会」を開催しました(R5.1.27)

農業農村整備事業に取り組み地域において、地域の農業者等が営農構想を発表し、関係者が構想を共有することにより、稼げる農業への機運を高めることなどを目的に、「営農構想・実践発表会」を開催しました。発表会では、農業者等が県内それぞれの地域で特色を活かした稼げる農業を展開していく内容の発表が行われました。

また、同日、農業・農村の持つ役割や意識を高めてもらうことを目的に、SAGA「よか農」フォトコンテスト最優秀賞の表彰式を行いました。

令和4年度 発表地区(市町)

瀬戸新田地区(伊万里市)
 下大町地区(大町町)
 下野地区(鳥栖市)
 高木瀬地区(佐賀市)
 新明地区(白石町)
 半田地区(唐津市)

発表内容(一部抜粋)

- ・若手農家に農地を集約、施設野菜や果樹の園芸団地を整備し、新規就農者を呼び込む
- ・コスト縮減や立地条件を生かし、地元スーパーに出荷(地産地消の取組)
- ・機械利用組合を法人化、露地野菜の作付面積の更なる拡大を目指す

■アンケート結果

○ アンケートでは、8割の回答者が「良かった」との意見。参加者からは、「関係者が一丸となって頑張りたい」などの前向きな声が寄せられ、発表会の目的である営農構想実現に寄与できたものと考えている。

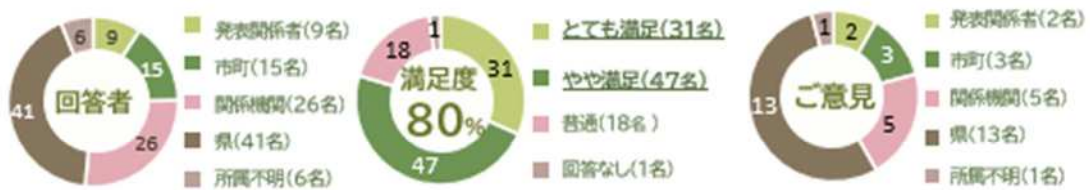

【改善点】

- ✓ 整備後の成果を発表に盛り込んでほしい
- ✓ 後継者問題への対応などについて聞きたかった
- ✓ 学生(佐賀大学や農業高校など)を参加させてほしい
- ✓ 発表者同士のクロストークが聞きたかった など



【エール】

- ✓ 佐賀県の農業発展のため、頑張ってください
- ✓ 農家の声を直に聞くことができる良い発表会でした
- ✓ 各地区の営農構想実現のため、一丸となって頑張りたい
- ✓ 今後も開催してもらいたい など



【発表会の様子】



【発表者の方々との集合写真】



【フォトコンテスト開催チラシ】

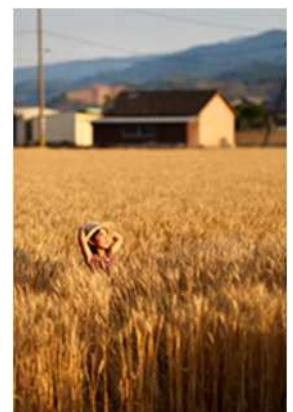

【最優秀賞「麦秋」】

「プロジェクトIF」に係る農業農村整備事業の取組

プロジェクトIFについて

令和3年8月の豪雨は、数十年に一度と言われるような豪雨でした。気象変動の影響もあり、ここ数年は毎年のように同規模の豪雨が発生し、県内各地で内水氾濫が発生しています。これまでの内水対策は、関係するそれぞれの機関で独自の対策を行ってききましたが、より効果的な対策となるよう、各機関が連携した「人命を守る」「内水を貯める」「内水を流す」ことを柱としたプロジェクトIF(Inland water Flooding=内水氾濫)を令和3年9月に立ち上げました。

佐賀県内水対策プロジェクト

プロジェクトIF

Inland water Flooding

- 令和元年佐賀豪雨に引き続き、今年8月の記録的な大雨により、県内各地で内水氾濫による、大きな被害が発生した。
- 気候変動型の災害に対応するため、内水氾濫軽減のための対策や、内水状況の把握を進めていく。



守る

防災カメラ等 活用 早期把握、実動部隊との共有、県民への提供

避難タイムライン等 内水状況を踏まえたタイムライン作成、検証

住まい方の誘導 浸水被害が生じにくいまちづくりの誘導

農業機械避難等 農業機械の避難、共済加入促進



貯める

ダム の貯留機能強化 放流施設の改修、事前放流の強化

クリーク の事前放流 大雨前の農業用水の放流、水位低下

田んぼダム の推進 排水口に調整板設置、大雨時の流出抑制

ため池 の貯留機能向上 洪水調節施設整備、大雨前の事前放流



流す

排水ポンプ車の導入 排水機場故障時等の緊急的対応実施

排水機場の機能向上 耐水化やポンプ増強等の機能向上

河川 整備、浚渫・伐採 堆積土砂の掘削等、流下能力の向上



内水氾濫は、河川の流下能力や潮位の影響が大きいことから、それらの対策が急がれているが、農業用排水施設や水田を活用した中長期的な取組についても「内水を貯める」効果が認められることから、農家や地域住民、施設管理者、市町の理解と協力を得ながら取組の拡大を推進しています。

農業農村整備事業における取組等については、下記のとおりです。

取組項目	取組内容	
	令和4年度	令和5年度予定
田んぼダムの取組推進	1,160ha	2,300ha予定
ため池及びクリークに内水監視カメラ・水位計を設置	ため池11か所、クリーク11か所に設置	出水期までに運用開始
焼米ため池の治水活用	事前放流ゲート設置	遠隔操作設備の整備
下渦排水機場の機能強化	既設ポンプの復旧、耐水化(止水壁等)の整備	ポンプ(1.5m ³ /s×2基)の増設
クリークの護岸整備	白石地区ほか整備を実施	白石地区ほか整備を実施

農業農村整備の推進体制

① 機構図

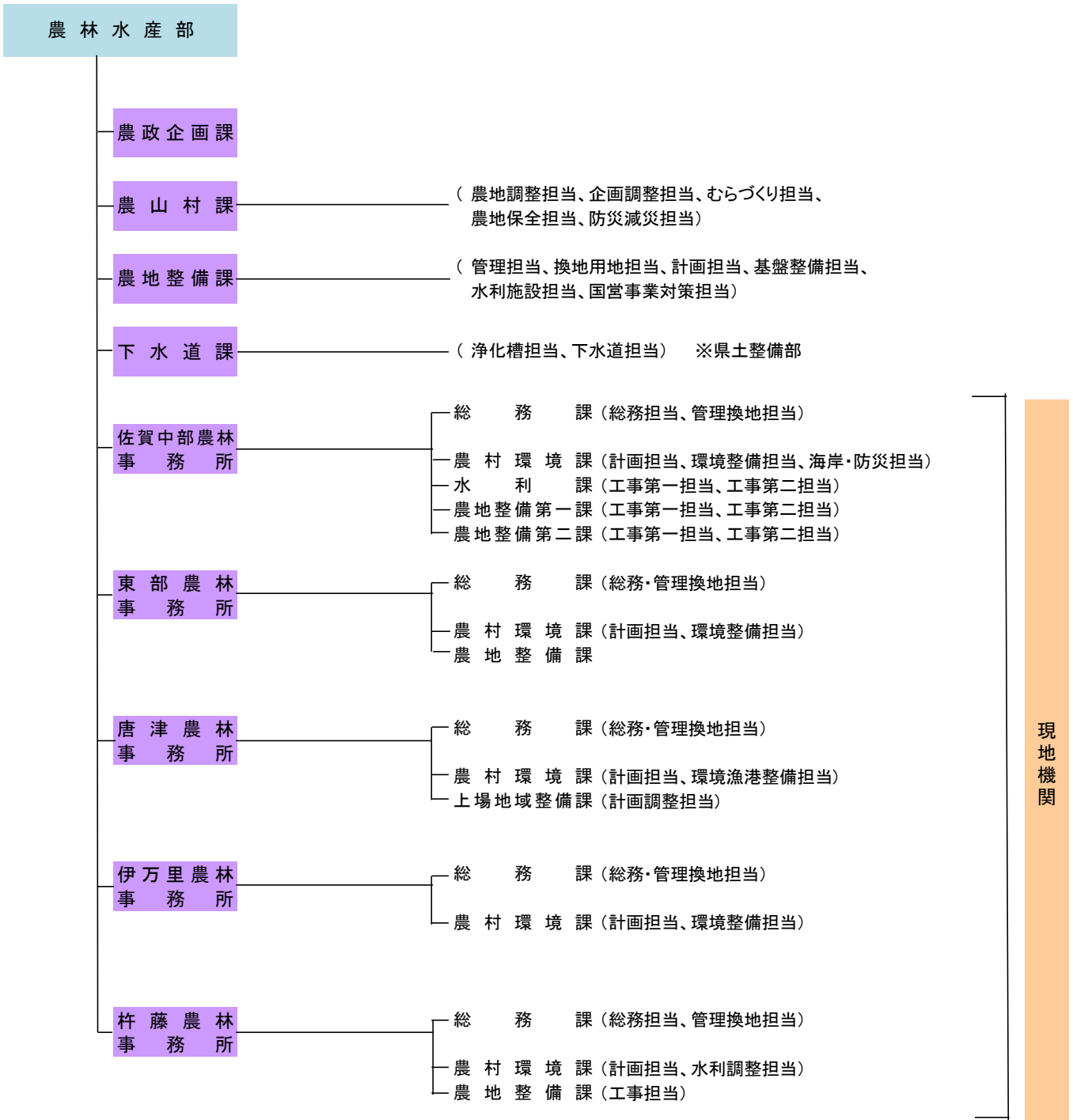

② 本庁業務概要及び問い合わせ先

農山村課(Tel. 0952-25-7124)

係名	業 務 内 容
農地調整担当	○農地の転用に関すること ○農事紛争に関すること ○農業振興地域の整備に関すること ○庶務
企画調整担当	○農業農村整備事業に係る長期計画、管理計画 ○農業農村整備事業に係る企画調整 ○農業農村整備事業に係る予算調整 ○農業農村整備事業の広報(農業農村整備、がいどぶっく)
むらづくり担当	○さが農村のよさ発掘・醸成事業 ○小水力等再生可能エネルギーに関すること ○農山村バイオマス利活用に関すること ○表彰事業関係(コンテスト・コンクール)に関すること ○多面的機能支払交付金 ○棚田地域振興に関すること ○里地棚田保全整備事業 ○農業農村整備事業の広報
農地保全担当	○農地、農業用施設の防災及び災害復旧事業 ○農地、農業用施設の地盤沈下対策事業 ○農業用河川工作物応急対策事業 ○地すべり対策事業 ○クレーク防災機能保全対策事業 ○特定鉱害復旧事業
防災減災担当	○海岸保全施設整備事業(農地) ○海岸管理関係事業(農地) ○海岸管理事務(農地) ○ため池整備事業

農地整備課(Tel. 0952-25-7127)

係名	業 務 内 容
管理担当	○県営土地改良事業の計画の決定、変更手続き ○農協営、協同施工営土地改良事業の計画の認可手続き ○土地改良法に基づく事業団体の運営指導、監督、検査 ○土地改良財産の維持管理、管理使用、管理委託、譲与 ○土地改良事業負担金総合償還対策事業
換地用地担当	○土地改良事業に係る換地及び用地に関する事務 ○土地、建物、その他の物件の買収及び補償事務 ○農地等対価の徴収及び農地の登記 ○農地集団化事業 ○国有農地及び開拓財産の維持管理・処分 ○庶務
計画担当	○農業生産基盤整備事業の調査・計画・申請 ○予算 ○農道整備事業 ○経営体育成基盤整備事業実施計画 ○団体営調査設計 ○集落基盤整備事業(農村振興総合整備事業)
水利施設担当	○農業水利施設の維持管理事業(ストックマネジメント事業等) ○かんがい排水事業
基盤整備担当	○経営体育成基盤整備事業 ○中山間地域総合整備事業 ○県単さが農業農村振興整備事業 ○農地転用に伴う補助金返還関係事務 ○農地中間管理機構関連農地整備事業 ○基盤整備促進事業 ○土地改良事業の融資業務
国営事業対策担当	○国営事業等の推進・調整に関すること ○基幹水利施設管理事業 ○水利施設管理強化事業 ○国営事業等実施地区に関すること (国営筑後川下流右岸総合農地防災事業、国営造成土地改良施設整備事業佐賀中部地区、水機構下流用水総合対策事業)

下水道課(Tel. 0952-25-7185)

係名	業 務 内 容
浄化槽担当	○農業集落排水事業に関すること ○漁業集落排水事業に関すること ○浄化槽に関すること
下水道担当	○公共下水道に関すること

③ 各農林事務所所管図



◎	農林事務所名	管内市町数	管内市町名
1	佐賀中部農林事務所	3市	佐賀市・多久市・小城市
2	東部農林事務所	2市4町	鳥栖市・神埼市・吉野ヶ里町・基山町・上峰町・みやき町
3	唐津農林事務所	1市1町	唐津市・玄海町
4	伊万里農林事務所	1市1町	伊万里市・有田町
5	杵藤農林事務所	3市4町	武雄市・鹿島市・嬉野市・大町町・江北町・白石町・太良町
計	5事務所	10市10町	

④ 市町別各種地域指定一覧

- 過疎、山村、半島、離島、特農：地域振興立法5法の規定に基づき指定された地域・・・
「山村振興法」「過疎地域の持続的発展の支援に関する特別措置法」「半島振興法」「離島振興法」
「特定農山村地域における農林業等の活性化のための基盤整備の促進に関する法律」
- 旧急傾斜：「旧急傾斜地帯農業振興臨時特措法」第3条の規定に基づき指定された地域
- 指定棚田：「棚田地域振興法」第7条の規定に基づき指定された棚田地域
- 集約酪農：「酪農及び肉用牛生産の振興に関する法律」第3条の規定に基づき指定された地域
- 酪肉近：佐賀県が策定する「酪農及び肉用牛生産の近代化を図るための計画」に位置付けられている地域

市町名	耕地面積(ha)			過疎	山村	半島	離島	特農	旧急傾斜	指定棚田	集約酪農	酪肉近	野菜指定産地			
	旧市町村名	田	畑											計		
佐賀市	佐賀市	9,980	599	10,579								○	たまねぎ,冬春なす,夏秋きゅうり,冬春きゅうり,冬春トマト			
	川副町															たまねぎ,冬春なす,夏秋きゅうり,冬春きゅうり,冬春トマト,ほうれんそう
	東与賀町															
	久保田町															
	諸富町															
	大和町								△						○	
	富士町								○						○	
	三瀬村								○						○	
多久市	1,010	374	1,384	○						△	○	○	たまねぎ,冬春なす			
小城市	小城町	3,110	329	3,439								○	たまねぎ,冬春なす,夏秋きゅうり,冬春きゅうり,冬春トマト			
	三日月町													○		
	牛津町															
	芦刈町							○								
鳥栖市	1,210	34	1,244									○	たまねぎ			
神埼市	神埼町	2,920	120	3,040							△	○	たまねぎ,冬春なす,ほうれんそう			
	千代田町															
	脊振村							○	○							○
吉野ヶ里町	三田川町	805	61	866									○	たまねぎ		
	東脊振村															
基山町	240	41	281								○		肉	たまねぎ		
上峰町	444	18	462										肉	たまねぎ		
みやき町	中原町	1,830	112	1,942								○	たまねぎ			
	北茂安町															
	三根町															
唐津市	唐津市	3,940	2,580	6,520			○	△			○		たまねぎ,夏秋きゅうり,冬春きゅうり,ばれいしょ,春ねぎ,秋冬ねぎ			
	浜玉町									○	○					
	厳木町										○	○			○	
	相知町											○		○		
	北波多村											○				
	肥前町									○	△	○		○		
	鎮西町										○	△		○		
	呼子町										○	△		○		
	七山村								○	○						○
玄海町	574	332	906			○		○	○	△		○	たまねぎ,ばれいしょ			
伊万里市	2,610	787	3,397			○		○	○	△		○	たまねぎ,夏秋きゅうり,冬春きゅうり			
有田町	有田町	676	57	733	○					○			肉	たまねぎ,夏秋きゅうり,冬春きゅうり		
	西有田町									△	○	○				
武雄市	武雄市	2,480	393	2,873								△	○	たまねぎ,夏秋きゅうり,冬春きゅうり		
	山内町										△					
	北方町							○								
鹿島市	1,290	812	2,102					○	○			肉	たまねぎ,夏秋きゅうり,冬春きゅうり			
嬉野市	塩田町	1,320	603	1,923						△	○		○	たまねぎ,夏秋きゅうり,冬春きゅうり		
	嬉野町														○	
大町町	269	33	302	○								肉	たまねぎ,夏秋きゅうり,冬春きゅうり			
江北町	997	58	1,055	○								肉	たまねぎ,夏秋きゅうり,冬春きゅうり			
白石町	白石町	5,640	211	5,851	○				△				○	たまねぎ,冬レタス,冬キャベツ,夏秋きゅうり,冬春きゅうり		
	福富町															
	有明町							○								
太良町	367	923	1,290	○				○	○			肉	たまねぎ			
計	41,712	8,477	50,189	19	5	6	4	18	17	10	11	20				

・耕地面積は農林水産省作物統計調査 令和4年度市町村別データによる
 ・山村、特農及び指定棚田の△は一部指定地域
 ・酪肉近の『酪』は酪農計画、『肉』は肉用牛計画のみの作成

4

Agricultural Land and Farm Village Improvement

農業農村整備予算

① 予算の概要

県予算に占める農林水産部予算額(令和5年度6月補正後予算)

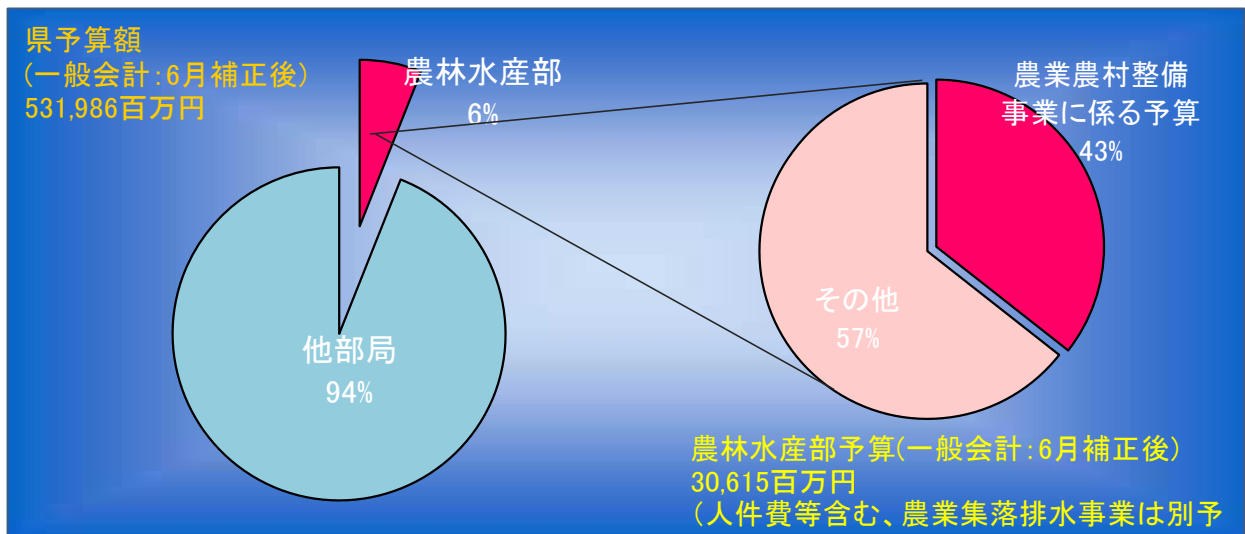

令和5年度農業農村整備事業費の種別内訳

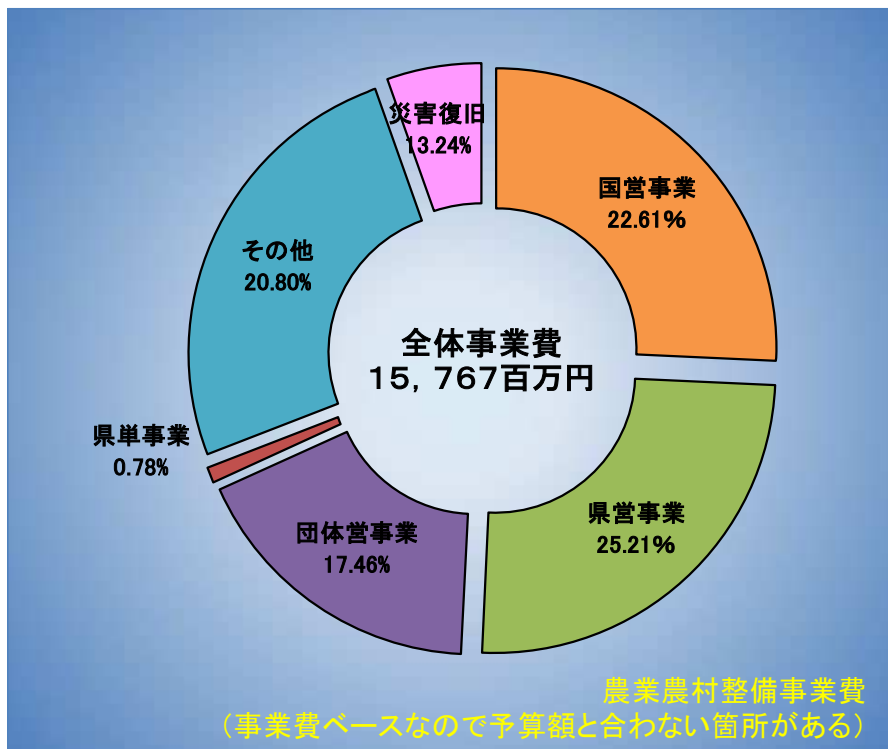

② 令和5年度 農業農村整備事業関係予算の総括

○稼げる農業の確立(農業の振興)

(単位:千円)

事業名		地区数	事業費
農業用水の安定確保と施設の適切な管理			
国営等	国営総合農地防災	1	3,400,000
	国営造成土地改良施設整備	1	155,000
	水機構かんがい排水	1	500,000
	小計	3	4,055,000
県営	水利施設整備(かんがい排水)	4	224,600
	基幹水利施設ストックマネジメント(保全計画)	2	23,625
	基幹水利施設ストックマネジメント(対策工事)	5	150,277
	小計	11	398,502
団体営	地域農業水利施設ストックマネジメント(保全計画)	0	0
	地域農業水利施設ストックマネジメント(対策工事)	36	576,061
	基幹水利施設管理	18	504,643
	水利施設管理強化	4	93,046
	土地改良施設維持管理適正化	17	58,000
小計	75	1,231,750	
県単	基幹水利施設等緊急補修		16,000
	筑後川下流推進		2,000
	小計		18,000
土地改良融資事業等指導(土地改良区体制強化事業)			2,080
小計			2,080
計		89	5,705,332
水田の汎用化の推進			
団体営	基盤整備促進(暗渠排水型)	5	83,894
	小計	5	83,894
計		5	83,894
農地・農業水利施設の効率化			
県営	農地整備(経営体育成型)	7	469,227
	農地中間管理機構関連農地整備	1	178,100
	法人経営農地整備	2	76,500
	小計	10	723,827
団体営	基盤整備促進(小規模整備型、基盤整備型、さが園芸888推進型)	20	503,517
	農道整備(保全対策型)	3	70,315
	小計	23	573,832
計		33	1,297,659

○活力ある農村の実現(農村の振興)

(単位:千円)

事業名		地区数	事業費
農村の生活環境基盤の整備			
県営	中山間地域総合整備	2	15,750
	小計	2	15,750
団体営	集落基盤整備(農村振興総合整備)	1	113,211
	農業集落排水	22	429,205
	基盤整備促進(元気な中山間づくり型)	9	90,405
	小計	32	632,821
多面的機能支払交付金			2,916,372
小計			2,916,372
計		34	3,564,943
県土の保全や各種防災対策			
県営	防災ダム整備	0	0
	ため池整備	15	480,880
	用排水施設整備	2	43,760
	農業用河川工作物応急対策	1	6,300
	地すべり対策	5	47,250
	海岸保全施設整備	9	544,513
	危機管理システム等整備	8	94,046
	湛水防除	1	315,000
	小計	32	1,531,749
	団体営	ため池等整備	18
農業用河川工作物応急対策		0	0
小計	18	230,660	
県単	農地海岸管理費	29	113,484
	地すべり防止施設管理	2	9,180
	小計	31	122,664
計		63	1,885,073
クリークの防災機能の保全			
県営	クリーク防災機能保全対策	13	1,187,020
	地盤沈下対策	1	91,350
	小計	14	1,278,370
計		14	1,278,370
食や農業・農村に関する理解醸成活動の推進			
さが農村のよさ発掘・醸成			28,288
小計			28,288
計		0	28,288

(単位:千円)

調査等		
事業名	地区数	事業費
土地改良基礎調査		2,411
土地改良事業負担金総合償還対策		12,742
団体営調査設計(農業集落排水)	4	15,412
農業水利施設実態調査	1	17,491
県営調査計画(農村地域防災減災事業)	7	368,501
団体営調査計画(農村地域防災減災事業)	21	586,030
業)	7	66,000
計		1,068,587
災害復旧		854,482
計		854,482

合計	15,766,628
-----------	-------------------

※事業費は6月補正後予算(事務費含む)

③ 令和5年度 事業費負担区分一覧表

事業名	事業主体	負担区分			備考
		国	県	地元	
◇稼げる農業の確立(農業の振興)					
かんがい排水	国	66.7	(28.3) 25.3	(5.0) 8.0	()は基幹施設
水利施設整備事業 (かんがい排水事業)	県	(55) 50	(30) 25	(20) 25	()はダム工事分 ()は水利区域内農地集積促進型にかかる過疎、山振、離島、半島、特農、急傾斜地帯、指定棚田
水田農業経営確立排水対策特別	県	50	25	25	
農地整備(畑地帯担い手育成型)	県	50	25	25	
農地整備(経営体育成型)	県	(55) 50	(27.5) 27.5	(17.5) 22.5	()は過疎、山振、離島、半島、特農、急傾斜地帯、指定棚田 ※区画整理は県25%
農業経営高度化促進	市町等	(55) 50	(0) 0	(45) 50	()は過疎、山振、離島、半島、特農、急傾斜地帯、指定棚田
農地中間管理機構関連農地整備事業	県	62.5	(27.5) 25.0	(10.0) 12.5	()は過疎、山振、離島、半島、特農、急傾斜地帯、指定棚田
基盤整備促進(基盤整備型) ※事業メニュー⑤を単独で実施する場合を除く	市町	(55) 50	15	(30) 35	()は過疎、山振、離島、半島、特農、急傾斜地帯、指定棚田 事業メニュー:⑤農作業道
基盤整備促進(基盤整備型) ※事業メニュー⑤を単独で実施する場合	市町	(55) 50	10	(35) 40	()は過疎、山振、離島、半島、特農、急傾斜地帯、指定棚田 事業メニュー:⑤農作業道
基盤整備促進(小規模整備型) ※事業メニュー①、③～⑥を実施する場合	市町	(55) 50	0	(45) 50	()は過疎、山振、離島、半島、特農、急傾斜地帯、指定棚田 事業メニュー:①農業用排水路、③土層改良、④区画整理、⑤農作業道、⑥農用地の保全
基盤整備促進(小規模整備型) ※事業メニュー②、⑦、⑧を実施する場合	市町	定額	0	補助残額	事業メニュー:②暗渠排水、⑦区画拡大、⑧湧水処理
基盤整備促進(暗渠排水型)	市町	50(55) (50(55))	17.5 (15)	32.5(27.5) (35(30))	()は過疎、山振、離島、半島、特農、急傾斜地帯、指定棚田 ()は平成29年度以降新規地区
基盤整備促進(さが園芸888推進型)	市町	50(55)	15	35(30)	()は過疎、山振、離島、半島、特農、急傾斜地帯、指定棚田
基盤整備促進(元気な中山間づくり型)	市町	50(55)	15	35(30)	()は過疎、山振、離島、半島、特農、急傾斜地帯、指定棚田
基幹水利施設ストックマネジメント事業	県	(100) 50 【55】	(0) 25(30) 【25(30)】	(-) 25(20) 【20(15)】	()は機能保全計画策定 ()は機能保全対策工事(ダム、排水機場、排水樋門) 【】は農業水路等長寿命化・防災減災事業にかかる過疎、山振、離島、半島、特農、急傾斜地帯、指定棚田
地域農業水利施設ストックマネジメント事業	市町等	(55) 50	15	(30) 35	()は過疎、山振、離島、半島、特農、急傾斜地帯、指定棚田
土地改良施設維持管理適正化	市町等	30	30	40	
基幹水利施設管理	市町	[1/3]	(35) 30	(35) 40	()は上場地区、[]は治水協定締結ダム
土地改良施設突発事故復旧事業	国	2/3	3/10	1/30	地元負担は市町の義務負担
	県	(55) 50	32	(15) 18	()は過疎、山振、離島、半島、特農、急傾斜地帯、指定棚田 地元負担は市町の義務負担
	市町等	(55) 50	21	(24) 29	()は過疎、山振、離島、半島、特農、急傾斜地帯、指定棚田
基幹水利施設等緊急補修	市町等	—	50	50	
国営造成施設管理体制整備(計画策定)	県	50	50	—	
国営造成施設管理体制整備(推進・支援)	市町	50	20	30	
国営造成施設管理体制整備(操作体制整備)	市町等	60	20	20	
水利施設管理強化	市町	50	20	30	
農道整備 道整備交付金(広域農道)	県	50	40	10	基本補助率であり、後進地嵩上げ相当分の国庫措置により国費率が変更
農道整備(保全対策型)	市町	50	0	50	舗装修繕
◇活力ある農村の実現(農村の振興)					
地域用水環境整備	県	50	25	25	H11までは水環境整備
	市町	50	15	35	
中山間地域総合整備	県	55	(25)(15) 30	(20)(30) 15	()は生活環境基盤 ()は生活環境基盤上物
集落基盤整備事業(農村振興総合整備事業)	市町	50	(15)(-) 20	(35)(50) 30	()は生活環境基盤、但し高度情報通信基盤整備は除く ()は農村交流基盤、生活環境基盤のうち高度情報通信基盤
農業集落排水	市町	50 (定額)	— (-)	50 (-)	上段:ハード事業、ソフト事業(調査計画策定) 下段():ソフト事業(機能診断調査、最適整備構想の策定、維持管理適正化計画の策定)
国営総合農地防災	国	70、2/3	30、2/7	—、1/21	嘉瀬川上流地区、筑後川下流右岸地区
防災ダム	県	55	40	5	
ため池整備	県	【55】 50	【30】 30	【15】 20	【】は大規模 ※中山間地域にあっては国は55%(地元5%減) ※防災重点ため池は県33%
	市町	50	15	35	※中山間地域にあっては国は55%(地元5%減) ※防災重点ため池は県18%
用排水施設整備	県	55	28	17	
	市町	【50】 50	【40】 29	【10】 21	【】は土砂崩壊 最下段は用排水施設整備(小規模) ※中山間地域にあっては国は55%(地元5%減)
農業用河川工作物応急対策事業	県	55	37	8	
	市町	(50) 50	(42) 32	(8) 18	()は5,000万円～10,000万円 最下段は5,000万円未満 ※中山間地域にあっては国は55%(地元5%減)
ため池災害防止	市町	—	50	50	
湛水防除	県	50	35	15	※中山間地域にあっては国は55%(地元5%減)
クレーク防災機能保全対策	県	55	35	10	
地すべり対策	県	50	50	—	
農村地域環境保全	県	50	(30) 32	(20) 18	()はため池 下段は湛水防除 ※各事業の負担区分と同等
水質保全対策	県	50	25	25	
地盤沈下対策	県	55	39	6	
里地棚田保全整備	市町	55	20	25	生産基盤のみ
海岸保全	国	2/3	1/3	—	
	県	50	50(45)	-(5)	()は松浦海岸
侵食対策	県	50	45	5	

主要事業実施地区の概要

I. 稼げる農業の確立(農業の振興)

1. 農業用水の安定確保と施設の適切な管理

○ 国営等事業

かんがい排水事業

地区名	市町名	受益面積 (ha)	総事業費 (百万円)	4年度迄 (百万円)	5年度事業費 (百万円)	6年度以降 (百万円)	工期	備考
佐賀中部	佐賀市 小城市	9,667	980	-	155	825	R5~R7	国営造成 土地改良施設整備事業
下流用水	佐賀市 外 3市3町	31,100	63,000	-	500	62,500	R5~R19	水資源機構管 筑後川下流用水総合対策事業 ※面積、事業費には左岸側分を含む
計			63,980	-	655	63,325		

○ 県営事業

かんがい排水事業

地区名	市町名	受益面積 (ha)	総事業費 (千円)	4年度迄 (千円)	5年度事業費 (千円)	6年度以降 (千円)	工期	備考
鳥栖南部	鳥栖市	78.9	934,100	834,510	1,050	98,540	H23~R6	水利施設等保全高度化事業 (農地集積促進型)
佐賀西部高城	佐賀市 小城市	410.5	2,469,981	1,890,774	103,900	475,307	H23~R7	水利施設等保全高度化事業 (農地集積促進型)
多久導水路	小城市 多久市	286.0	2,723,110	1,596,370	103,900	1,022,840	H26~R7	水利施設等保全高度化事業 (農地集積促進型)
羽佐間水道	小城市 多久市 江北町	570.4	657,000	626,050	15,750	15,200	H27~R6	水利施設等保全高度化事業 (農地集積促進型)
計	4地区	1,345.8	6,784,191	4,947,704	224,600	1,611,887		

基幹水利施設ストックマネジメント事業

地区名	市町名	受益面積 (ha)	総事業費 (千円)	4年度迄 (千円)	5年度事業費 (千円)	6年度以降 (千円)	工期	備考
三日月東部	小城市	134.0	219,110	207,090	7,350	4,670	R2~R5	水利施設等保全高度化事業 (基幹水利施設保全型)
佐賀東部2期	佐賀市 外6市町	5,440.0	282,600	198,190	31,500	52,910	R2~R7	水利施設等保全高度化事業 (基幹水利施設保全型)
丸目	佐賀市	436.0	924,000	402,645	32,047	489,308	R3~R7	水利施設等保全高度化事業 (基幹水利施設保全型)
下大町	大町町	140.5	157,500	0	39,000	118,500	R5~R7	農業水路等長寿命化・防災 減災事業
新明	白石町	539.5	169,050	0	36,600	132,450	R5~R7	農業水路等長寿命化・防災 減災事業
計	5地区	6,690.0	1,752,260	807,925	146,497	797,838		

○ 団体営事業

地域農業水利施設ストックマネジメント事業

地区名	事業主体	総事業費 (千円)	4年度迄 (千円)	5年度事業費 (千円)	6年度以降 (千円)	工期	備考
小城3期	小城市	88,534	75,214	11,900	1,420	R元-R5	農山漁村地域整備交付金 (地域農業水利施設保全型)
諸富3期	諸富 土地改良区	50,000	39,000	9,300	1,700	R元-R5	農山漁村地域整備交付金 (地域農業水利施設保全型)
大詫間3期	大詫間 土地改良区	78,000	70,600	6,200	1,200	R元-R5	農山漁村地域整備交付金 (地域農業水利施設保全型)
三日月3期	三日月 土地改良区	91,750	73,950	15,000	2,800	R元-R5	農山漁村地域整備交付金 (地域農業水利施設保全型)
東与賀3期	東与賀町 土地改良区	49,000	22,000	6,500	20,500	R3-R7	農山漁村地域整備交付金 (地域農業水利施設保全型)
吉野ヶ里3期	吉野ヶ里町	36,000	9,000	4,076	22,924	R4-R8	農山漁村地域整備交付金 (地域農業水利施設保全型)
武雄3期	武雄市	95,129	73,129	17,930	4,070	R元-R5	農山漁村地域整備交付金 (地域農業水利施設保全型)
嬉野3期	嬉野市	177,452	66,452	17,120	93,880	R2-R6	農山漁村地域整備交付金 (地域農業水利施設保全型)
太良3期	北多良 土地改良区	2,700	1,700	500	500	R2-R6	農山漁村地域整備交付金 (地域農業水利施設保全型)
多久4期	多久市	22,500	0	7,800	14,700	R2-R6	農山漁村地域整備交付金 (地域農業水利施設保全型)
伊万里2期	伊万里市	17,600	0	7,200	10,400	R2-R6	農山漁村地域整備交付金 (地域農業水利施設保全型)
白石第1	白石町	120,000	0	32,600	87,400	R2-R6	農山漁村地域整備交付金 (地域農業水利施設保全型)
白石第2期	白石土地改良区	180,000	0	48,800	131,200	R2-R6	農山漁村地域整備交付金 (地域農業水利施設保全型)
佐賀2期	佐賀市 土地改良区	160,000	107,000	43,020	9,980	R3-R5	農業水路等長寿命化・防災 減災事業
川上南部2期	川上南部 土地改良区	50,000	31,000	14,500	4,500	R3-R5	農業水路等長寿命化・防災 減災事業
天ヶ瀬2期	天ヶ瀬 土地改良区	6,000	4,000	2,000	0	R3-R5	農業水路等長寿命化・防災 減災事業
芦刈2期	芦刈町 土地改良区	47,700	32,500	12,500	2,700	R3-R5	農業水路等長寿命化・防災 減災事業
川副2期	川副町 土地改良区	131,500	78,500	41,972	11,028	R3-R5	農業水路等長寿命化・防災 減災事業
三根2期	三根 土地改良区	97,000	67,000	24,480	5,520	R3-R5	農業水路等長寿命化・防災 減災事業
北茂安2期	北茂安 土地改良区	71,220	42,220	23,600	5,400	R3-R5	農業水路等長寿命化・防災 減災事業
三養基西部2期	三養基西部 土地改良区	36,000	24,000	9,800	2,200	R3-R5	農業水路等長寿命化・防災 減災事業
神埼第10	神崎市土地改良区	88,300	34,500	22,040	31,760	R4-R6	農業水路等長寿命化・防災 減災事業
三養基	三養基土地改良区	15,000	5,000	4,080	5,920	R4-R6	農業水路等長寿命化・防災 減災事業
鏡久里2期	鏡久里 土地改良区	31,800	28,800	3,000	0	R3-R5	農業水路等長寿命化・防災 減災事業
上場2期	上場 土地改良区	170,000	110,000	48,340	11,660	R3-R5	農業水路等長寿命化・防災 減災事業
浜玉2期	浜玉畑総 土地改良区	59,000	45,000	11,260	2,740	R3-R5	農業水路等長寿命化・防災 減災事業
浜玉ひれふり	唐津市	5,300	2,500	2,540	260	R4-R5	農業水路等長寿命化・防災 減災事業
伊万里	伊万里市	40,900	30,600	10,300	0	R3-R5	農業水路等長寿命化・防災 減災事業
長浜・木須新田2期	伊万里市	203,000	0	35,640	167,360	R5-R7	農業水路等長寿命化・防災 減災事業
鹿島2期	鹿島市	105,500	67,500	32,000	6,000	R3-R5	農業水路等長寿命化・防災 減災事業
鹿島干拓2期	鹿島市 土地改良区	23,000	15,000	4,000	4,000	R3-R5	農業水路等長寿命化・防災 減災事業
大町2期	大町町	21,000	15,000	5,000	1,000	R3-R5	農業水路等長寿命化・防災 減災事業
江北2期	江北町	35,100	24,100	9,000	2,000	R3-R5	農業水路等長寿命化・防災 減災事業

地区名	事業主体	総事業費 (千円)	4年度迄 (千円)	5年度事業費 (千円)	6年度以降 (千円)	工期	備考
多良岳2期	鹿島市多良岳 土地改良区	25,000	17,000	8,000	0	R3-R5	農業水路等長寿命化・防災 減災事業
大浦	大浦地区 土地改良区	30,000	26,000	3,400	600	R3-R5	農業水路等長寿命化・防災 減災事業
塩田東部2期	塩田東部 土地改良区	29,500	21,500	6,620	1,380	R3-R5	農業水路等長寿命化・防災 減災事業
計	36地区	2,490,485	1,259,765	(14,043) 562,018	668,702		()は県事務費で外数

○ その他

事業名	地区数	5年度事業費(千円)	備考
水利施設等保全高度化事業(実施計画策定事業)	4	58,625	県営
水利施設等保全高度化事業(実施計画策定事業)	2	25,000	団体営
農業水利施設情報可視化事業(長寿命化防災減災事業)	1	18,900	県営(基本情報データベース化)
土地改良施設維持管理適正化事業	17	58,000	団体営
基幹水利施設等緊急補修事業		16,000	団体営
基幹水利施設管理事業	18	504,643	団体営
国営造成施設管理体制整備促進事業	4	4,229	団体営
水利施設管理強化事業	4	81,473	団体営
計	50	766,870	

2. 水田の汎用化の推進

○ 団体営事業

基盤整備促進事業

暗渠排水型

地区名	市町名	受益面積 (ha)	総事業費 (千円)	4年度迄 (千円)	5年度事業費 (千円)	6年度以降 (千円)	工 期	備 考
佐賀第3	佐賀市 土地改良区	390.0	709,807	353,817	29,700	326,290	H28～R5	農地耕作条件改善事業
川副	川副町 土地改良区	612.0	673,910	606,410	29,700	37,800	H27～R5	農地耕作条件改善事業
伊万里Ⅴ期	伊万里市	5.2	25,000	0	10,000	15,000	R5～R6	農地耕作条件改善事業
武雄第11	武雄市	10.8	46,000	14,000	6,494	25,506	R4～R6	農地耕作条件改善事業
東古川	江北町	17.7	10,000	0	8,000	2,000	R5～R6	農地耕作条件改善事業
計	5地区	1,035.7	1,464,717	974,227	83,894	406,596		

3. 農地・農業水利施設の効率化

○ 県営事業

農地中間管理機構関連農地整備事業

地区名	市町名	受益面積 (ha)	総事業費 (千円)	4年度迄 (千円)	5年度事業費 (千円)	6年度以降 (千円)	工 期	備 考
音成・嘉瀬の浦	鹿島市	12.9	648,900	88,200	178,100	382,600	R4～R9	
計	1地区	12.9	648,900	88,200	178,100	382,600		

経営体育成基盤整備事業

地区名	市町名	受益面積 (ha)	総事業費 (千円)	4年度迄 (千円)	5年度事業費 (千円)	6年度以降 (千円)	工 期	備 考
鍋島東	佐賀市	67.8	1,823,812	1,742,419	10,500	70,893	H24～R5	農業競争力強化農地整備事業 (農地整備事業)
鍋島本村	佐賀市	41.9	1,394,766	1,293,676	0	101,090	H26～R7	農業競争力強化農地整備事業 (農地整備事業)
高木瀬	佐賀市	77.2	2,533,650	2,146,820	94,722	292,108	H28～R9	農業競争力強化農地整備事業 (農地整備事業)
下野	鳥栖市	127.7	1,716,750	957,285	136,365	623,100	H30～R6	農業競争力強化農地整備事業 (農地整備事業)
半田	唐津市	58.5	487,725	341,275	10,500	135,950	R2～R6	農業競争力強化農地整備事業 (農地整備事業)
東山代干拓	伊万里市	49.9	651,848	317,196	63,000	271,652	R3～R7	農業競争力強化農地整備事業 (農地整備事業)
久保田	佐賀市、小城市	850.1	4,521,300	159,564	154,140	4,207,596	R3～R12	水利施設等保全高度化事業 (農地集積促進型)
計	7地区	1,273.1	13,129,851	6,958,235	469,227	5,702,389		

○ 団体営事業

基盤整備促進事業

小規模整備型

地区名	市町名	総事業費 (千円)	4年度迄 (千円)	5年度事業費 (千円)	6年度以降 (千円)	工 期	備 考
平古場	有田町	50,000	30,000	10,000	10,000	H27～R6	水利施設保全高度化事業 (簡易整備型)
玉島	唐津市	398,000	339,600	58,400	0	R2～R5	水利施設保全高度化事業 (簡易整備型)
佐志	唐津市	12,000	0	12,000	0	R5	水利施設保全高度化事業 (簡易整備型)
廻里	白石町	23,000	0	23,000	0	R5	水利施設保全高度化事業 (簡易整備型)
神崎市第十一	神崎市	180,000	0	26,400	153,600	R5～R7	農地耕作条件改善事業
伊万里V期	伊万里市	5,000	0	5,000	0	R5	農地耕作条件改善事業
古場城	鹿島市	5,000	0	5,000	0	R5	農地耕作条件改善事業
江北第1	江北町	20,400	0	4,920	15,480	R5～R7	農地耕作条件改善事業
江北第2	江北町	61,000	0	15,600	45,400	R5～R7	農地耕作条件改善事業
岳	江北町	4,000	2,000	2,000	0	R4～R5	農地耕作条件改善事業
白石第8	白石町	109,000	0	18,100	90,900	R5～R7	農地耕作条件改善事業
吉野ヶ里第3	吉野ヶ里町	145,000	63,000	40,584	41,416	R4～R6	農業水路等長寿命化・防災減災 事業
瓦川内	多久市	12,000	2,000	10,000	0	R4～R5	農業水路等長寿命化・防災減災 事業
計	14地区	1,024,400	436,600	231,004	356,796		

さが園芸888推進型

地区名	市町名	受益面積 (ha)	総事業費 (千円)	4年度迄 (千円)	5年度事業費 (千円)	6年度以降 (千円)	工 期	備 考
宮ノ元	嬉野市	5.1	187,000	119,800	39,000	28,200	R3～R5	農地耕作条件改善事業
西梅野	武雄市	1.1	32,000	10,000	18,500	3,500	R4～R6	農地耕作条件改善事業
朝日	武雄市	2.6	110,000	25,000	57,000	28,000	R4～R6	農地耕作条件改善事業
門前	江北町	1.0	12,000	9,900	500	1,600	R4～R6	農地耕作条件改善事業
門前第2	江北町	1.4	35,000	0	23,000	12,000	R5～R6	農地耕作条件改善事業
新開	白石町	3.6	115,000	0	97,000	18,000	R5～R7	農地耕作条件改善事業
伊万里東	伊万里市	0.9	90,000	0	35,000	55,000	R5～R6	農地耕作条件改善事業
計	7地区	15.7	581,000	164,700	(2,513) 270,000	146,300		()は県事務費で外教

農道整備事業(保全対策型)

地区名	市町名	総事業費 (千円)	4年度迄 (千円)	5年度事業費 (千円)	6年度以降 (千円)	工 期	備 考
多良岳オレン ジ海道鹿島	鹿島市	81,300	70,100	0	11,200	R2～R8	R2まで農山漁村地域整備交付金 R3から農村整備事業
多良岳オレン ジ海道太良	太良町	391,000	202,000	49,600	139,400	R2～R9	R2まで農山漁村地域整備交付金 R3から農村整備事業
計	2地区	472,300	272,100	(1,240) 49,600	150,600		()は県事務費で外教

II. 活力ある農村の実現(農村の振興)

1. 農村の生活環境基盤の整備

○ 県営事業

中山間地域総合整備事業

地区名	市町名	受益面積 (ha)	総事業費 (千円)	4年度迄 (千円)	5年度事業費 (千円)	6年度以降 (千円)	工期	備考
北多久	多久市	104	1,841,802	1,825,380	1,050	15,372	H24～R5	過疎
伊万里東部	伊万里市	166	1,138,935	1,120,560	14,700	3,675	H28～R5	特農・半島
計	2地区	270	2,980,737	2,945,940	15,750	19,047		

○ 団体営事業

集落基盤整備事業(農村振興総合整備事業)

地区名	市町名	受益面積 (ha)	総事業費 (千円)	4年度迄 (千円)	5年度事業費 (千円)	6年度以降 (千円)	工期	備考
佐賀	佐賀市	—	1,993,476	1,735,832	103,500	154,144	H24～R6	
計	1地区		1,993,476	1,735,832	(2,587) 103,500	154,144		()は県事務費で外数

農業集落排水事業

地区名	市町名	計画処理人口 (人)	総事業費 (千円)	4年度迄 (千円)	5年度事業費 (千円)	6年度以降 (千円)	工期	備考
宮野	武雄市	2,590	94,500	83,000	11,500	0	R元～R5	農山漁村地域整備交付金 (機能強化)
鳥海	武雄市	2,830	97,500	87,500	10,000	0	R元～R5	農山漁村地域整備交付金 (機能強化)
大野	武雄市	3,840	89,500	57,500	27,000	5,000	R元～R6	農山漁村地域整備交付金 (機能強化)
橋下	武雄市	1,330	100,520	57,520	30,000	13,000	R2～R6	農山漁村地域整備交付金 (機能強化)
砥川	小城市	2,000	134,000	82,000	33,000	19,000	R2～R7	農山漁村地域整備交付金 (機能強化)
後川内	唐津市	290	154,247	154,247	0	0	H29～R4	農山漁村地域整備交付金 (機能強化)
志気	唐津市	230	65,000	4,400	33,800	26,800	R4～R7	農山漁村地域整備交付金 (機能強化)
切通	上峰町	2,970	144,000	84,000	60,000	0	R2～R5	農山漁村地域整備交付金 (機能強化)
箱川	吉野ヶ里町	1,020	110,000	76,500	32,500	1,000	R3～R6	農山漁村地域整備交付金 (機能強化)
七山中央	唐津市	1,950	122,668	46,344	27,412	48,912	R3～R6	農村整備事業 (機能強化)
相賀	唐津市	1,130	136,744	68,856	36,172	31,716	R3～R6	農村整備事業 (機能強化)
養原	みやき町	1,620	71,282	63,000	4,000	4,282	R2～R6	農村整備事業 (機能強化)
五町田・谷所	嬉野市	4,270	110,000	50,000	56,376	3,624	R4～R5	農村整備事業 (機能強化)
須古	白石町	4,650	55,000	45,000	9,396	604	R4～R5	農村整備事業 (機能強化)
美野	嬉野市	1,110	56,000	0	4,000	52,000	R5～R8	農村整備事業 (機能強化)
上久間	嬉野市	890	66,000	0	4,400	61,600	R5～R8	農村整備事業 (機能強化)
計	16地区	32,720	1,606,961	959,867	(297) 379,556	267,538		()は県事務費で外数

基盤整備促進事業

元気な中山間づくり型

地区名	市町名	受益面積 (ha)	総事業費 (千円)	4年度迄 (千円)	5年度事業費 (千円)	6年度以降 (千円)	工 期	備 考
菖蒲	佐賀市	8.0	25,100	14,600	5,000	5,500	R4～R6	農地耕作条件改善事業
下関屋	佐賀市	4.1	18,600	8,600	10,000	0	R4～R5	農地耕作条件改善事業
小副川	佐賀市	7.9	34,800	18,000	9,600	7,200	R4～R6	農地耕作条件改善事業
杉山	佐賀市	23.9	47,300	9,000	15,000	23,300	R4～R6	農地耕作条件改善事業
名尾	佐賀市	6.95	39,300	27,000	7,000	5,300	R4～R6	農地耕作条件改善事業
栗並	佐賀市	2.11	5,000	0	4,000	1,000	R5～R6	農地耕作条件改善事業
南山北部	佐賀市	14.78	55,000	0	12,000	43,000	R5～R6	農地耕作条件改善事業
北山北部	佐賀市	14.71	60,700	0	17,100	43,600	R5～R6	農地耕作条件改善事業
北山東部	佐賀市	2.58	9,500	0	8,500	1,000	R5～R6	農地耕作条件改善事業
計	5地区	85.1	295,300	77,200	(2,205) 88,200	129,900		()は県事務費で外数

○ 多面的機能支払交付金

市町名	農地維持支払			資源向上支払(共同)			資源向上支払(長寿命化)			交付額 3支払計 (百万円) ①+②+③
	組織数	取組面積 (ha)	交付額 (百万円) ①	組織数	取組面積 (ha)	交付額 (百万円) ②	組織数	取組面積 (ha)	交付額 (百万円) ③	
佐賀市	55	8,090	243	44	7,779	138	51	7,845	248	629
多久市	31	694	21	28	643	12	18	487	17	50
小城市	94	2,622	78	91	2,565	46	80	2,315	60	184
神崎市	39	2,545	77	40	2,545	48	38	2,513	79	204
吉野ヶ里町	25	558	17	24	544	11	0	0	0	28
鳥栖市	12	574	18	12	574	11	0	0	0	29
基山町	8	78	2	7	75	1	2	16	1	4
上峰町	20	426	13	19	405	6	8	162	4	23
みやき町	25	1,724	51	25	1,724	27	4	1,099	32	110
唐津市	99	4,400	112	99	4,400	65	91	4,101	104	281
玄海町	1	764	20	1	764	12	1	764	19	51
伊万里市	77	1,883	54	77	1,883	31	63	1,613	51	136
有田町	18	220	6	18	220	4	9	122	4	14
武雄市	72	2,180	63	72	2,180	38	62	1,875	56	157
大町町	5	236	7	5	236	4	5	236	7	18
江北町	20	960	28	20	960	17	19	947	29	74
白石町	67	5,209	154	67	5,209	94	55	4,661	144	392
鹿島市	7	1,746	46	7	1,746	27	6	909	27	100
嬉野市	39	770	24	39	770	14	30	591	21	59
太良町	2	70	2	2	70	1	2	70	1	4
合計	716	35,748	1,036	697	35,291	607	544	30,326	904	2,547

※合計については、四捨五入の関係で合わないところがある。

2. 県土の保全や各種防災対策

○ 県営事業

ため池等整備事業

地区名	市町名	受益面積 (ha)	総事業費 (千円)	4年度迄 (千円)	5年度事業費 (千円)	6年度以降 (千円)	工期	備考
耕地整理	上峰町	18.7	253,400	223,800	21,730	7,870	H30～R5	
変頭	有田町	12.1	126,300	109,100	12,600	4,600	H31～R5	
平山	有田町	20.4	332,900	332,860	0	40	H31～R5	
小菅	武雄市	19.3	168,600	139,800	28,650	150	H31～R5	
越差	伊万里市	14.9	227,300	134,100	84,000	9,200	R2～R6	
福母宮ノ浦	大町町	42.3	169,900	68,760	0	101,140	R2～R7	
亀の甲	基山町	7.8	56,500	47,200	8,400	900	R3～R5	
耕地	神埼市	4.2	272,200	87,000	73,500	111,700	R3～R7	
猪木谷	武雄市	10.5	191,100	89,200	77,700	24,200	R3～R7	
伊勢塚第2	神埼市	28.1	118,200	13,500	42,000	62,700	R4～R8	
新堤	伊万里市	30.0	192,300	15,700	54,600	122,000	R4～R7	
外記	上峰町	6.4	658,000	0	31,500	626,500	R5～R9	
上畑川	江北町	160.8	254,000	0	16,800	237,200	R5～R9	
丹花	伊万里市	8.6	170,600	0	14,700	155,900	R5～R9	
原	伊万里市	12	122,520	0	14,700	107,820	R5～R9	
(ため池小規模)計	15地区	396.3	3,313,820	1,261,020	480,880	1,571,920		
柳瀬	嬉野市	469.8	556,900	532,260	6,300	18,340	H28～R4	農業用河川工作物応急対策事業
(河川応急大規模)計	1地区	469.8	556,900	532,260	6,300	18,340		
羽佐間	多久市	570.4	228,800	127,880	32,550	68,370	H31～R5	
筑邦	みやき町	199.6	20,320	9,110	11,210	0	R2～R4	
(用排水施設整備)計	2地区	770.0	249,120	136,990	43,760	68,370		
計	15地区	1,636.1	4,119,840	1,930,270	530,940	1,658,630		

海岸保全施設整備事業

地区名	市町名	受益面積 (ha)	総事業費 (千円)	4年度迄 (千円)	5年度事業費 (千円)	6年度以降 (千円)	工期	備考
南川副	佐賀市	271	5,937,000	5,415,842	21,400	499,758	S45～	
西川副	佐賀市	457	4,657,000	3,726,739	74,800	855,461	S46～	
東与賀	佐賀市	130	3,290,000	3,021,989	32,763	235,248	S46～	
久保田	佐賀市	453	7,641,000	7,249,535	42,800	348,665	S47～	
大詫間	佐賀市	663	4,783,000	3,752,423	117,200	913,377	S48～	
国造	佐賀市	362	6,004,000	4,756,196	32,100	1,215,704	S56～	
東山代	伊万里市	54	1,660,000	1,418,100	148,550	93,350	S57～	
廻里江	白石町	104	3,163,000	2,066,792	42,800	1,053,408	S59～	
七浦	鹿島市	190	3,988,000	3,639,181	32,100	316,719	S50～	
計	9地区	2,684	41,123,000	35,046,797	544,513	5,531,690		

地すべり対策事業

地区名	市町名	受益面積 (ha)	総事業費 (千円)	4年度迄 (千円)	5年度事業費 (千円)	6年度以降 (千円)	工期	備考
成湊	唐津市	13.78	1,042,151	315,035	5,000	722,116	H30～R7	
船の原第2	武雄市	9.34	513,555	172,823	15,000	325,732	R元～R7	
上内野川良	有田町	13.45	614,000	10,000	18,656	585,344	R4～R10	
岩田	神埼市	5.29	603,000	10,000	15,000	578,000	R4～R10	
小田志	武雄市	12.60	143,000	10,000	5,000	128,000	R4～R8	
大杉	唐津市	43.10	161,000	10,000	30,000	121,000	R4～R6	
計	6地区	97.56	3,076,706	527,858	88,656	2,460,192		

3. クリークの防災機能の保全

○ 国営事業

国営総合農地防災事業

地区名	市町名	受益面積 (ha)	総事業費 (百万円)	4年度迄 (百万円)	5年度事業費 (百万円)	6年度以降 (百万円)	工期	備考
筑後川下流右岸	神崎市 外2市3町	10,822	58,396	41,168	3,400	13,828	H24～R9	
計			58,396	41,168	3,400	13,828		

○ 県営事業

クリーク防災機能保全対策事業

地区名	市町名	受益面積 (ha)	総事業費 (千円)	4年度迄 (千円)	5年度事業費 (千円)	6年度以降 (千円)	工期	備考
佐賀市東部	佐賀市	843	4,003,650	2,486,810	27,300	1,489,540	H24～R6	
佐賀市南東部	佐賀市	799	1,041,700	988,830	10,500	42,370	H24～R5	
大詫間	佐賀市	471	1,899,130	1,789,843	72,450	36,837	H24～R6	
佐賀市南部	佐賀市	1,604	5,245,510	3,551,012	57,750	1,636,748	H24～R6	
小城	小城市	2,917	5,453,170	3,902,100	73,500	1,477,570	H24～R6	
神崎市東部	神崎市	805	3,080,580	2,873,662	26,250	180,668	H25～R6	
神崎市西部	神崎市	1,242	6,134,100	5,791,834	15,750	326,516	H25～R7	
川副	佐賀市	2,366	8,841,300	6,031,065	128,100	2,682,135	H26～R8	
東与賀	佐賀市	375	1,547,380	1,079,300	36,750	431,330	H27～R6	
みやき	みやき町	1,275	975,750	725,654	96,800	153,296	H29～R6	
嘉瀬	佐賀市	539	3,842,570	287,900	42,000	3,512,670	R2～R11	
白石	白石町	2,398	2,533,120	259,030	155,180	2,118,910	R4～R8	
計	13地区	15,634	44,597,960	29,767,040	742,330	14,088,590		

地盤沈下対策事業

地区名	市町名	受益面積 (ha)	総事業費 (千円)	4年度迄 (千円)	5年度事業費 (千円)	6年度以降 (千円)	工期	備考
佐賀中部	佐賀市 小城市	9,391	16,581,070	14,843,294	210,000	1,527,776	H3～R8	

4. 食や農業・農村に関する理解醸成活動の推進

○ さが農村のよさ発掘・醸成

基金区分	年度当初 基金残高	運用益 (千円)	5年度事業費 (千円)	年度末 基金残高	工期	備 考
中山間ふるさと水と土保全対策事業 (ふるさと水と土基金)	603,200	66	10,589	592,677	H5～	
中山間ふるさと水と土保全推進事業 (棚田基金)	527,185	57	12,784	514,458	H10～	
計	1,130,385	123	23,373	1,107,135		

Ⅲ 災害復旧事業

事 業 名	令和5年度事業費(千円)	備 考
農 地 災 害	170,443	過年災(R3災, R4災)
農業用施設災害	675,406	過年災(R3災, R4災)
直轄災害復旧事業	78,665	過年災(R3災) 【全体額 97,381千円】
計	(8,633) 2,369,896	()は県事務費で外数

主要事業完了地区の概要

① 国営事業

かんがい排水事業

地区名	市町村名	受益面積 (ha)	工期	完了事業費 (千円)	事業内容
嘉瀬川	佐賀市外 1市3町	11,159	S24~48	6,074,608	ダム1か所(有効貯水量22百万m ³) 頭首工1か所 幹線水路 49.8km
上場一期	唐津市 玄海町	5,273	S48~H4	74,619,014	ダム4か所 揚水機場12か所 用水路 94.3km 農地造成 808ha 農道 64.1km
上場二期	唐津市 玄海町	5,227	H2~14	36,050,080	ダム1か所
筑後川下流	佐賀市外 5市6町	26,551	S51~H30	76,578,620	分水工1箇所 水路工 71km
筑後川下流 佐賀	佐賀市外 1市	2,480	S60~H6	12,369,552	水路工 20km
筑後川下流 白石	白石町外 1市2町	7,209	S54~H12	18,545,060	揚・排水機3箇所 水路工 24km
筑後川下流 白石平野一期	白石町外 1市2町	7,209	H12~H26	23,867,828	水路工 12km 中継ポンプ1箇所
筑後川下流 白石平野二期	白石町外 1市2町	7,209	H15~H26	12,116,576	水路工 7km
筑後川 下流用水	佐賀市外 3市3町	34,770	S56~H9	57,741,915	揚水機場1箇所 水路工 36km

※上場一期・二期地区は、地区が重複するが、受益面積は各地区の完了地区面積で記載している。

※上場二期地区は、H15~17の3年間施設機能監視制度適用。

農地開発事業

地区名	市町村名	受益面積 (ha)	工期	完了事業費 (千円)	事業内容
伊万里	伊万里市	213	S63~H10	11,159,163	農地造成 154ha 区画整理 59ha
多良岳	鹿島市 太良町	629	S39~56	9,431,436	農地造成 629ha (みかん)

干拓建設事業

地区名	市町村名	受益面積 (ha)	工期	完了事業費 (千円)	事業内容
有明 (有明工区)	白石町 有明町	889.36	S8~43	3,645,546	地区面積 1,173.53ha 堤防延長 9,837m
有明 (福富工区)	白石町 福富町	335.94	S21~51	6,605,352	〃 430.26ha 〃 4,265m
有明 (廻里江工区)	有明町	78.26	S42~53	3,639,946	〃 104.29ha 〃 2,487.4m

干拓建設事業

(代行干拓)

地区名	市町村名	受益面積 (ha)	工 期	完了事業費 (千円)	事 業 内 容		
南川副	川副町	145.94	S17～39	572,660	地区面積	174.84ha	堤防延長 4,300.5m
西川副	川副町	123.45	S20～39	601,422	〃	140.28ha	〃 2,857m
大詫間	川副町	59.68	S20～43	648,293	〃	70.61ha	〃 2,387m
国造	川副町	224.12	S30～47	1,985,189	〃	240.23ha	〃 3,411.3m
東与賀	東与賀町	47.11	S21～37	290,208	〃	55.32ha	〃 1,762m
久保田	久保田町	185.96	S27～37	249,879	〃	222.15ha	〃 4,762m
東山代	伊万里市	55.97	S21～38	273,754	〃	63.32ha	〃 2,427.1m
福富	福富町	179.66	S21～54	4,752,467	〃	231.46ha	〃 4,240m
大福	福富町	125.85	S27～37	377,151	〃	153.60ha	〃 3,574.2m
七浦	鹿島市	88.75	S21～49	1,583,563	〃	129.78ha	〃 2,818m
浜	鹿島市	63.40	S22～44	655,821	〃	82.93ha	〃 2,811m

直轄海岸保全施設整備事業

地区名	市町村名	受益面積 (ha)	工 期	完了事業費 (千円)	事 業 内 容	
有明	白石町	2,691	S52～H17	32,200,000	堤防工	6,510m
福富	白石町	3,010	H18～H29	7,900,000	堤防工	7,569m

国営総合農地防災事業

地区名	市町村名	受益面積 (ha)	工 期	完了事業費 (千円)	事 業 内 容
佐賀中部	佐賀市 小城市	9,968	H2～22	67,989,682	川上頭首工改修 幹線用水路改修 L=63.7km 排水路新設・改修 L=30.7km 排水機場 11機
嘉瀬川上流	佐賀市 小城市	9,431	H23～R1	5,550,720	取水ゲート7門 洪水吐ゲート2門 ダム管理施設 貯水池法面保護 堆砂除去 貯砂施設2箇所

② 県営事業

○生産基盤整備

かんがい排水事業

地区名	市町村名	受益面積 (ha)	工 期	完了事業費 (千円)	事 業 内 容
本庄江	佐賀市 東与賀町	2,596	S34~45	704,357	排水路 24,301m
嘉瀬川	佐賀市 外5町	4,948	S38~60	2,422,211	用水路 40,976m
佐賀市東部	佐賀市	285	H2~17	1,570,550	用排水路 5,428m
佐賀東部	佐賀市 外6市町	5,748	S52~H23	14,304,312	用水、用排水施設 42,428m 水管理改良施設 1式
天ヶ瀬	多久市	337	S47~57	1,831,388	ダム1か所 道路 360m
大詫間	川副町	494	S45~48	485,849	揚水機場1か所 用水路 6,563m
東与賀中部	東与賀町	775	H8~16	1,337,422	用排水路 7,736m
八丁	小城町	243	S48~57	1,292,785	ダム1か所 道路 1,577m 導水路 2,254m
鳥栖	鳥栖市	408.8	S60~H23	3,880,385	管水路 L=15,705m 揚水機場 1か所
筑邦	三根町	24	H9~11	92,080	排水機場1か所(事業主体は福岡県)
国見	伊万里市 外2町	876	S48~H10	4,514,163	ダム1か所 幹線用水路 15,793m
繁昌	武雄市	344	S47~53	1,411,331	ダム1か所 道路1,326m 幹線用水路3,516m
庭木	武雄市	231	S57~H6	4,160,538	ダム1か所 幹線用水路 7,000m
北有明 外2か村	白石町 北方町	880	S27~40	97,539	用水路 5,192m
須古	白石町 有明町	474	S35~44	382,505	溜池1か所 用排水路 7,762m
梅ノ木谷	有明町	707	S41~45	247,502	用水路 6,403m
大浦	太良町	292	S45~62	2,221,046	ダム1か所 道路3,470m 幹線水路12,086m
三養基	みやき町 外2市町	2097	S58~H27	5,125,984	水路工 L=24,756m 揚水機場 2か所

排水対策特別事業

地区名	市町村名	受益面積 (ha)	工 期	完了事業費 (千円)	事 業 内 容
川副南部	川副町	372	S55~61	817,260	排水機場 1か所 排水路 1,807m
久保田第一	久保田町	201	S54~57	450,520	排水機場 1か所 排水路 1,220m
久保田第二	久保田町	180	S54~58	569,246	排水機場 1か所 排水路 1,577m
橋内	小城町	28	S63~H5	434,530	排水機場 1か所 排水路 65m
三日月東部	三日月町	134	S60~H3	449,440	排水機場 1か所
石木	三日月町	61	H4~10	165,254	排水路 445m
新村	芦刈町	158	S57~62	583,000	排水機場 1か所 排水路 118m
六府方	福富町	111	S59~H3	529,828	排水機場 1か所
七浦	鹿島市	83	S54~58	501,396	排水機場 1か所 排水路 3,839m
浜東部	鹿島市	53	S55~60	511,450	排水機場 1か所 排水路 1,397m
下童	鹿島市 塩田町	48	S56~61	539,328	排水機場 1か所
西葉	鹿島市	40	S59~H4	839,520	排水機場 1か所 排水路 877m
組方	鹿島市	81	S61~H4	480,180	排水機場 1か所 排水路 150m
浜干拓	鹿島市	57	S62~H5	531,806	排水機場 1か所 排水路 698m
馬場下	塩田町	47	S54~58	375,252	排水機場 1か所
大牟田	塩田町	127	H5~10	1,544,388	排水機場 1か所 排水路 800m

ほ場整備事業

地区名	市町村名	受益面積 (ha)	工期	完了事業費 (千円)	事業内容	
城西第一	佐賀市	244.2	S57~H9	3,629,542	区画整理	244.2 ha (千圃)
城西第二	佐賀市	247.7	S58~H9	3,512,234	区画整理	247.7 ha (千圃)
嘉瀬	佐賀市	492.2	S55~H11	9,592,238	区画整理	492.2 ha (千圃)
久保泉東部	佐賀市	188.6	S60~H11	3,154,196	区画整理	188.6 ha (県圃)
北川副	佐賀市	240.1	S61~H11	3,462,632	区画整理	240.1 ha (千圃)
久保泉西部	佐賀市	133.1	S61~H11	2,382,316	区画整理	133.1 ha (県圃)
巨勢	佐賀市	155.7	S63~H11	2,520,790	区画整理	155.7 ha (千圃)
兵庫南部	佐賀市	160.1	H1~12	2,908,761	区画整理	160.1 ha (千圃)
金立南部	佐賀市	156.9	H1~15	2,932,048	区画整理	156.9 ha (県圃) 担い手育成型
金立北部	佐賀市	90.9	H3~12	1,958,078	区画整理	90.9 ha (県圃) 担い手育成型
久保泉南部	佐賀市	57.3	H3~15	1,115,296	区画整理	57.3 ha (県圃)
江頭	佐賀市	36.7	H4~8	843,822	区画整理	36.7 ha (県圃) 低コスト
兵庫西部	佐賀市	124.7	H5~13	2,607,840	区画整理	124.7 ha (農地還元資源利活用)
鍋島	佐賀市	73.1	H8~15	1,820,238	区画整理	73.1 ha (県圃) 担い手育成型
兵庫北部	佐賀市	104.4	H9~16	1,827,222	区画整理	104.4 ha (県圃) 担い手育成型
金立東部	佐賀市	125.6	H9~19	2,689,734	区画整理	125.6 ha (県圃) 担い手育成型
兵庫東部	佐賀市	70.1	H14~19	1,110,270	区画整理	70.1 ha (県圃) 担い手育成型
納所	多久市	101.4	S49~56	657,047	区画整理	101.4 ha (県圃)
多久東部	多久市	189.1	S56~H6	2,449,614	区画整理	189.1 ha (県圃)
八ツ溝	多久市	35.2	H9~15	674,278	区画整理	35.2 ha (県圃) 担い手育成型
大詫間	川副町	427.9	S44~53	1,893,725	区画整理	427.9 ha (県圃)
川副西部	川副町	376.1	S51~H2	4,219,742	区画整理	376.1 ha (千圃)
川副東部	川副町	116.4	S59~H5	1,151,918	区画整理	116.4 ha (県圃)
川副中部	川副町	232.0	S59~H10	3,638,692	区画整理	232.0 ha (千圃)
川副北部	川副町	226.7	S60~H10	3,686,222	区画整理	226.7 ha (千圃)
南川副南部	川副町	339.1	S60~H11	5,137,364	区画整理	339.1 ha (県圃)
南川副西部	川副町	174.3	S61~H8	2,322,524	区画整理	174.3 ha (県圃)
南川副東部	川副町	153.3	S62~H11	2,737,094	区画整理	153.3 ha (県圃)
東与賀	東与賀町	552.1	S41~47	1,043,886	区画整理	552.1 ha (県圃)
東与賀北部	東与賀町	571.4	S46~60	4,872,518	区画整理	571.4 ha (千圃)
久保田	久保田町	509.9	S45~55	2,301,880	区画整理	509.9 ha (県圃)
久保田西	久保田町	459.7	S45~55	2,672,221	区画整理	459.7 ha (千圃)
川上南部第2	大和町	221.8	S54~H4	2,673,430	区画整理	221.8 ha (県圃)
川上南部第1	大和町	204.6	S54~H5	2,690,350	区画整理	204.6 ha (県圃)
佐賀東部	千代田町 外5市町村	4,055.8	S49~H11	48,280,456	区画整理	4,055.8 ha (県圃)
三里	小城町 牛津町	264.5	S46~53	1,071,413	区画整理	264.5 ha (県圃)
牛津東部	牛津町	156.8	S46~53	1,015,806	区画整理	156.8 ha (千圃)
三日月	三日月町	348.7	S43~49	1,005,977	区画整理	348.7 ha (県圃)
三日月北部	三日月町	395.1	S47~59	2,633,801	区画整理	395.1 ha (県圃)
三日月東部	三日月町	304.1	S50~60	2,591,506	区画整理	304.1 ha (県圃)
芦刈南部	芦刈町	435.2	S49~62	4,017,540	区画整理	435.2 ha (県圃)
芦刈北部	芦刈町	531.3	S49~62	5,199,741	区画整理	531.3 ha (千圃)
鳥栖東部	鳥栖市	342.5	S42~48	1,071,094	区画整理	342.5 ha (県圃)
鳥栖西部	鳥栖市	60.4	S62~H11	1,201,304	区画整理	60.4 ha (県圃)
鳥栖北部	鳥栖市	103.4	S63~H11	1,891,404	区画整理	103.4 ha (県圃)
轟木・幸津	鳥栖市	24.0	H11~18	486,250	区画整理	24.0 ha (県圃) 担い手育成型
中原北部	中原町	152.5	S63~H12	2,667,684	区画整理	152.5 ha (県圃)
中原南部	中原町	69.5	H3~12	1,423,494	区画整理	69.5 ha (県圃)

地区名	市町村名	受益面積 (ha)	工期	完了事業費 (千円)	事業内容		
三養基西部	北茂安町 上峰町	409.1	S46~62	2,732,669	区画整理	409.1 ha	(県圃)
北茂安西部	北茂安町	160.8	S57~H6	1,789,969	区画整理	160.8 ha	(県圃)
北茂安東部	北茂安町	224.5	S58~H7	2,415,390	区画整理	224.5 ha	(県圃)
北茂安中部	北茂安町	188.5	S59~H10	2,357,209	区画整理	188.5 ha	(県圃)
三根西二期	三根町	181.6	S51~62	1,833,182	区画整理	181.6 ha	(県圃)
三根西一期	三根町	289.4	S51~H7	3,842,052	区画整理	289.4 ha	(県圃)
三根東	三根町	363.4	S54~H7	5,773,240	区画整理	363.4 ha	(千圃)
大善寺北部	三根町	87.9	H1~9	1,410,170	区画整理	87.9 ha	(県圃)
上峰北部	上峰町	70.3	S60~H14	2,054,178	区画整理	70.3 ha	(県圃)
鏡久里	唐津市	400.0	S48~60	2,990,507	区画整理	400.0 ha	(県圃)
浜玉	浜玉町	354.9	S41~47	1,028,566	区画整理	354.9 ha	(県圃)
伊岐佐	相知町	63.9	S57~H1	926,386	区画整理	63.9 ha	(県圃)
大川	伊万里市	284.8	S47~59	2,128,203	区画整理	284.8 ha	(県圃)
南波多南部	伊万里市	155.9	S50~61	1,657,826	区画整理	155.9 ha	(県圃)
上伊万里	伊万里市	140.8	S50~62	1,426,595	区画整理	140.8 ha	(県圃)
波多津	伊万里市	99.8	S53~61	1,510,188	区画整理	99.8 ha	(県圃)
松浦	伊万里市	259.8	S47~63	2,484,269	区画整理	259.8 ha	(県圃)
中里	伊万里市	58.8	H1~9	1,442,086	区画整理	58.8 ha	(県圃)
曲川	西有田町	160.5	S55~H6	2,312,390	区画整理	160.5 ha	(県圃)
大山	西有田町	143.8	S55~H6	2,236,060	区画整理	143.8 ha	(県圃)
武雄・山内	武雄市 山内町	608.4	S46~59	3,433,312	区画整理	608.4 ha	(県圃)
武雄東部	武雄市	222.1	S49~60	1,715,491	区画整理	222.1 ha	(県圃)
武雄南部	武雄市	232.8	S54~H8	4,171,354	区画整理	232.8 ha	(県圃)
川登	武雄市	274.6	S57~H8	3,824,466	区画整理	274.6 ha	(県圃)
本部	武雄市	73.9	S58~H3	1,004,474	区画整理	73.9 ha	(県圃)
橋下	北方町	186.0	S55~H4	2,011,256	区画整理	186.0 ha	(県圃)
大町	大町町	243.4	S48~62	1,606,546	区画整理	243.4 ha	(県圃)
白石東1期	白石町	225.9	S51~H1	1,393,401	区画整理	225.9 ha	(県圃)
白石東2期	白石町	273.9	S51~H9	2,939,228	区画整理	273.9 ha	(県圃)
白石東3期	白石町	373.7	S52~H9	3,907,457	区画整理	373.7 ha	(県圃)
白石東4期	白石町	430.2	S52~H9	4,828,124	区画整理	430.2 ha	(県圃)
白石西第一	白石町	333.9	S54~H9	3,654,891	区画整理	333.9 ha	(県圃)
白石西第二	白石町	211.0	S55~H9	2,152,770	区画整理	211.0 ha	(県圃)
白石西第三	白石町	226.4	S56~H9	3,132,967	区画整理	226.4 ha	(県圃)
白石西第四	白石町	264.0	S57~H9	3,611,366	区画整理	264.0 ha	(県圃)
福富南部	福富町	306.4	S59~H6	3,077,154	区画整理	306.4 ha	(県圃)
福富北部	福富町	191.5	S61~H7	2,667,500	区画整理	191.5 ha	(県圃)
福富	福富町	53.8	S62~H3	508,456	区画整理	53.8 ha	(県圃) 高度利用集積
福富西部	福富町	228.1	S62~H9	3,471,148	区画整理	228.1 ha	(県圃)
有明第一	有明町	232.9	S52~61	1,573,829	区画整理	232.9 ha	(県圃)
有明第二	有明町	251.3	S53~H1	1,601,224	区画整理	251.3 ha	(県圃)
有明第三	有明町	299.5	S53~H4	2,947,654	区画整理	299.5 ha	(県圃)
有明第四	有明町	224.0	S54~H2	1,695,602	区画整理	224.0 ha	(県圃)
北鹿島	鹿島市	381.1	S52~H8	5,527,672	区画整理	381.1 ha	(県圃)
重ノ木	鹿島市	113.8	S56~H5	2,085,580	区画整理	113.8 ha	(県圃)
中村	鹿島市	82.0	S62~H5	1,123,866	区画整理	82.0 ha	(県圃)
飯田	鹿島市	20.2	H7~13	572,010	区画整理	20.2 ha	(県圃) 担い手育成型
塩田	塩田町	215.5	S52~H1	1,949,794	区画整理	215.5 ha	(県圃)
嬉野東部	嬉野町	163.5	S50~59	1,407,051	区画整理	163.5 ha	(県圃)

干拓事業

地区名	市町村名	受益面積 (ha)	工期	完了事業費 (千円)	事業内容		
沼川	鳥栖市	10.20	S39～42	15,769	地区面積	10.49 ha	
北茂安	北茂安町	16.80	S40～44	138,895	地区面積	22.01 ha	
有浦	玄海町	12.78	S28～40	121,788	地区面積	堤防延長	1,322.9 m
馬蛤潟	伊万里市	12.24	S42～45	80,924	地区面積	〃	672.5 m

干拓地区内農地整備事業

(干拓地区内農地整備)

地区名	市町村名	受益面積 (ha)	工期	完了事業費 (千円)	事業内容		
福富	福富町 白石町	462.6	S54～H8	4,409,682	区画整理	462.6 ha	

農地開発事業

地区名	市町村名	受益面積 (ha)	工期	完了事業費 (千円)	事業内容		
松浦	伊万里市	55	S48～55	669,476	農地造成	55 ha	(梨)
大浦	太良町	125	S40～62	1,892,756	農地造成	125 ha	(みかん)
坊主原	嬉野町	71	S45～50	290,206	農地造成	71 ha	(茶)

畑地帯総合整備事業

地区名	市町村名	受益面積 (ha)	工期	完了事業費 (千円)	事業内容		
天ヶ瀬	多久市	213	S46～H4	2,036,937	畑かん工事	145ha	農道工事 19,385 m
晴田	小城町	104	S58～H9	1,462,182	畑かん工事	104ha	農道工事 8,108 m
上場	唐津市 玄海町	962	S51～H17	11,333,200	畑かん工事	962ha	区画整理 420 ha
上場Ⅱ期	唐津市 玄海町	736	S52～H17	11,333,974	畑かん工事	736ha	区画整理 243 ha
上場Ⅲ期	唐津市 玄海町	819	S52～H18	15,197,286	畑かん工事	819ha	区画整理 355 ha
上場Ⅳ期	唐津市 玄海町	931	S53～H18	14,914,706	畑かん工事	931ha	区画整理 296 ha
平原	浜玉町	622	S49～H4	6,471,492	畑かん工事	509ha	農道工事 31,388 m
玉島	浜玉町	534	S50～H5	4,261,998	畑かん工事	270ha	農道工事 35,086 m
浜崎	浜玉町	236	S53～H6	2,321,320	畑かん工事	204ha	農道工事 12,315 m
ひれふり	浜玉町	61	H10～15	1,979,384	畑かん工事	23ha	農道工事 916 m 区画整理 23 ha
太良	太良町	145	S48～56	926,530	畑かん工事	135ha	農道工事 8,194 m
大浦	太良町	292	S49～60	2,094,190	畑かん工事	292ha	農道工事 6,307 m

土地改良総合整備事業

地区名	市町村名	受益面積 (ha)	工期	完了事業費 (千円)	事業内容
三日月北部	小城市	373.6	H10～H24	1,175,920	用排水施設 L= 10,435 m 農道 L= 1,890 m外
大詫間	川副町	483.0	S60～H4	628,932	用排水施設 L= 21,142 m 農道 L= 4,264 m外
西川副干拓	川副町	115.0	S61～H6	608,322	暗渠排水 A= 115.0 ha 用排水施設 L:13,485 m
戊辰搦	東与賀町	120.0	H1～7	686,836	用排水施設 L= 11,469 m 農道 L= 2,611 m外
搦	久保田町	115.0	H8～11	942,966	用排水施設 L= 6,465 m 農道 L= 2,262 m
福富	久保田町	113.0	H12～16	764,400	用排水施設 L= 5,677 m 農道 L= 4,407 m
三日月南部	三日月町	399.2	H3～10	920,020	用排水施設 L= 36,118 m 農道 L= 1,225 m
牛津西部	牛津町	165.0	S61～H3	266,000	用排水施設 L= 2,424.1 m 農道 L= 2,200 m
牛津北部	牛津町	108.0	H12～16	543,900	用排水施設 L= 5,996 m 農道 L= 1,652 m
社搦	芦刈町	69.0	H7～10	549,044	用排水施設 L= 8,123 m 農道 L= 5,638 m
鳥栖第二	鳥栖市	142.0	H5～13	1,268,532	用排水施設 L= 13,189 m 農道 L= 6,319 m 暗渠排水 A= 81.0 ha
鳥栖東部	鳥栖市	135.0	H6～14	1,411,726	用排水施設 L= 18,708 m 農道 L= 1,100 m 暗渠排水 A= 105.0 ha
三根西	三根町	283.0	H9～12	967,536	用排水施設 L= 8,244 m 農道 L= 5,702 m
上峰	上峰町	344.2	H11～19	1,149,100	用排水施設 L= 17,963 m 農道 L= 465 m
半田	唐津市	58.8	H13～15	131,250	用排水施設 L= 3,629 m 農道 L= 2,912 m
浜玉	浜玉町	277.0	H4～10	1,668,662	用排水施設 L= 7,597 m 農道 L= 6,594 m
橘	武雄市	182.8	S59～H8	2,405,730	区画整理 A= 182.8 ha 暗渠排水 A= 162.8 ha
大崎	北方町	62.2	S60～H5	618,084	区画整理 A= 62.2 ha 暗渠排水 A= 62.2 ha
大渡	北方町	41.0	H5～6	165,360	用排水施設 L= 5,857 m 農道 L= 688 m
有明干拓東部	白石町	61.0	S54～59	243,906	暗渠排水 A= 57.2 ha
新拓	白石町	136.1	S57～H3	669,860	暗渠排水 A= 136.1 ha
福吉	白石町	134.0	H12～14	426,300	用排水施設 L= 7,970 m 農道 L= 1,060 m
大福	福富町	52.7	S58～H3	877,562	暗渠排水 A= 52.7 ha
七搦	福富町	75.7	H6～9	729,316	用排水施設 L= 15,646 m 農道 L= 5,315 m 暗渠排水 A= 70.7 ha
新明	有明町	210.0	S55～H2	966,862	暗渠排水 A= 180.6 ha
新明第二	有明町	187.7	S56～H3	865,346	暗渠排水 A= 187.7 ha
七浦	鹿島市	81.0	S56～63	487,600	暗渠排水 A= 77.0 ha
鹿島西部	鹿島市	171.9	S60～H7	3,179,398	区画整理 A= 171.9 ha
浜干拓	鹿島市	60.0	H15～16	115,500	用排水施設 L= 1,925 m 農道 L= 1,882 m

経営体育成基盤整備事業

地区名	市町村名	受益面積 (ha)	工期	完了事業費 (千円)	事業内容
蓮池	佐賀市	147.0	H20～25	838,742	用排水施設 L= 13,943 m 暗渠排水 A= 146.3 ha
大授搦・大搦	佐賀市	329.0	H18～26	1,577,509	用排水施設 L= 54,567 m 暗渠排水 A= 187.4 ha
大町	大町町	241.0	H19～25	1,062,685	用排水施設 L= 13,111 m 農道 L= 2,712 m 暗渠排水 A= 197.5 ha
七浦干拓	鹿島市	79.7	H21～26	531,033	用排水施設 L= 7,171 m 農道 L= 6,341 m
塩田東部	嬉野市	146.6	H16～20	457,800	用排水施設 L= 7,977 m 農道 L= 677 m
吉野ヶ里南部	吉野ヶ里町	341.4	H22～29	1,343,574	用排水施設 L= 8,607 m 暗渠排水 A= 322.5 ha
佐志	唐津市	34.6	H25～29	234,650	用排水施設 L= 6,776 m 暗渠排水 A= 33.3 ha 農道 L= 410 m
浜東部	鹿島市	60.3	H26～30	344,650	用排水施設 L= 1,970 m 農道 L= 702.0 m
三日月樋口	小城市	61.0	H29～R3	197,480	用排水施設 L= 2,996 m 農道 L= 2,287.5 m

地域水田農業支援緊急整備事業

地区名	市町村名	受益面積 (ha)	工期	完了事業費 (千円)	事業内容
東与賀	佐賀市	316.1	H17～22	589,914	暗渠排水 A= 316.1 ha
大詫間	佐賀市	329.3	H18～22	279,767	暗渠排水 A= 329.3 ha
佐賀南部	佐賀市	186.4	H18～23	257,713	暗渠排水 A= 186.4 ha
諸富	佐賀市	341.2	H18～23	401,026	暗渠排水 A= 341.2 ha
久保田	佐賀市	163.5	H18～23	170,760	暗渠排水 A= 163.5 ha
伊万里	伊万里市	56.1	H18～19	105,000	暗渠排水 A= 56.1 ha
橋下	武雄市	157.9	H16～18	172,200	暗渠排水 A= 157.9 ha
川登	武雄市	46.7	H17～18	69,300	暗渠排水 A= 46.7 ha
北方	武雄市	115.4	H18～20	147,000	暗渠排水 A= 115.4 ha
江北	江北町	602.4	H17～21	450,660	暗渠排水 A= 602.4 ha
白石	白石町	1,629.0	H18～25	1,911,774	暗渠排水 A= 1,629.0 ha
杵島南部	白石町	1,180.4	H20～25	1,436,276	暗渠排水 A= 1,180.4 ha
北鹿島	鹿島市	258.1	H17～20	379,050	暗渠排水 A= 258.1 ha

○農村環境整備

水環境整備事業(農業水利施設高度利用事業)

地区名	市町村名	受益面積 (ha)	工期	完了事業費 (千円)	事業内容
兵庫西部	佐賀市	-	H7~12	872,698	護岸工 737m 親水施設・利用保全施設 1式
横武	神埼町	-	H1~4	392,086	整地 2.1ha 橋梁 21か所 護岸工 1,569m 修景施設 1式 管理道路 748m
直鳥	神埼市 千代田町	-	H13~22	596,717	親水施設・利用保全施設 1式
河内	鳥栖市	-	H2~7	813,020	管理道路 1,300m 橋梁 1か所 親水施設 1式
江迎	上峰町	-	H5~11	704,550	護岸工 2,457m 親水施設・利用保全施設 1式
後川内	唐津市	-	H5~9	157,714	管理道路 180m 護岸工 198m
打上	鎮西町	-	H3~7	1,037,740	整地 4.2ha 護岸工 660m 管理道路 545m 橋梁 1か所
国見	西有田町	-	H4~8	397,448	整地 5.9ha 道路管理 1,182m 護岸工 411m
焼米	北方町	-	H6~11	540,338	管理道路 830m 親水施設・利用保全施設 1式
三坂	嬉野町	-	H9~13	285,674	管理道路 759m 護岸工 295m 親水施設・利用保全施設 1式

クリーク活用環境整備事業

地区名	市町村名	受益面積 (ha)	工期	完了事業費 (千円)	事業内容
川副中部	川副町	-	H5~7	356,160	護岸工 L=1,222m
三根東	三根町	-	H2~6	325,718	護岸工 L=1,272m 植生工 1式

農村自然環境整備事業

地区名	市町村名	受益面積 (ha)	工期	完了事業費 (千円)	事業内容
本谷	鳥栖市	58	H7~11	211,570	ため池堤内凌洪 1,228m ³ 流入水路工 204m 湿地保全植栽 1式 流入水路管理道路 989m

広域農道整備事業

() は全幅員

地区名	市町村名	受益面積 (ha)	工期	完了事業費 (千円)	事業内容
佐賀南部	佐賀市 外3町	4,950	S47~H7	3,173,106	L = 12,940 m B = 7.0 (8.5) m
佐賀西部	多久市 外4町	5,715	S48~H4	2,861,331	L = 10,044 m B = 6.0 (7.5) m
佐賀北部	富士町	1,174	H5~11	5,594,148	L = 4,220 m B = 5.5 (7.0) m
佐賀北部 2期	富士町	(1,174)	H8~15	7,058,098	L = 8,116 m B = 5.5 (7.0) m
上場	唐津市 外4町	5,921	S45~51	1,551,846	L = 20,195 m B = 6.0 (7.0) m
国見山麓	伊万里市 外2町	7,159	S49~H5	4,827,887	L = 18,912 m B = 5.5 (6.5) m
白石	白石町 外4町	8,027	S46~H7	6,843,085	L = 17,100 m B = 7.0 (8.5) m
多良岳	鹿島市 太良町	2,820	H3~15	15,040,014	L = 4,800 m B = 6.0 (8.0) m
多良岳2期	鹿島市	(2,820)	H6~13	4,590,192	L = 900 m B = 6.0 (8.0) m
多良岳3期	太良町	(2,820)	H7~13	3,344,246	L = 2,460 m B = 6.0 (8.0) m
多良岳4期	太良町	(2,820)	H14~22	9,237,330	L = 5,042 m B = 6.0 (8.0) m
多良岳5期	鹿島市	(2,820)	H16~22	5,874,500	L = 4,233 m B = 6.0 (8.0) m

農免農道整備事業

()は全幅員

地区名	市町村名	受益面積 (ha)	工期	完了事業費 (千円)	事業内容
(内地)					
城西	佐賀市	553	S58~H4	884,978	L = 2,074 m B = 6.0 (7.5) m
城西2期	佐賀市	(553)	S59~H9	1,140,858	L = 2,906 m B = 6.0 (7.5) m
巨勢	佐賀市	163	H2~10	561,062	L = 814 m B = 5.5 (8.5) m
巨勢2期	佐賀市	(163)	H4~10	357,378	L = 1,515 m B = 5.5 (8.5) m
無津呂	佐賀市	65	H8~17	451,626	L = 1,713 m B = 4.0 (5.0) m
多久北部	多久市	233	S44~47	80,019	L = 3,421 m B = 4.5 (5.5) m
藤ノ川内	多久市	162	H1~9	467,878	L = 1,583 m B = 5.5 (7.0) m
藤ノ川内2期	多久市	(162)	H4~13	862,876	L = 2,936 m B = 5.5 (7.0) m
徳富	諸富町	58	S48~51	83,071	L = 1,040 m B = 5.0 (6.0) m
川上北部	大和町	388	S43~45	67,751	L = 3,700 m B = 5.0 (6.0) m
大和	大和町	140	S52~55	142,870	L = 1,710 m B = 5.0 (6.0) m
富士西部	富士町	71	S45~49	109,197	L = 4,938 m B = 3.5 (4.5) m
富士第2	富士町	76	S47~51	105,218	L = 3,164 m B = 3.5 (4.5) m
苜木	富士町	37	S63~H7	526,714	L = 2,150 m B = 4.0 (5.0) m
関屋	富士町	64	H6~12	275,424	L = 1,640 m B = 4.0 (5.0) m
菖蒲	富士町	60	H7~14	529,996	L = 2,504 m B = 4.0 (5.0) m
志波屋	神埼町	131	S62~H6	556,406	L = 3,197 m B = 4.0 (5.0) m
三田川	三田川町	379	S43~46	95,868	L = 4,553 m B = 5.5 (6.5) m
東脊振	東脊振村	148	S51~55	232,756	L = 2,679 m B = 5.0 (6.0) m
東脊振2期	東脊振村	(148)	S53~56	257,368	L = 1,600 m B = 5.0 (6.0) m
晴田	小城町	394	S41~44	58,526	L = 2,500 m B = 5.0 (6.0) m
江里山	小城町	138	S47~51	144,675	L = 2,089 m B = 5.0 (6.0) m
桑鶴	小城町	116	S52~57	348,712	L = 2,629 m B = 4.0 (5.0) m
桑鶴2期	小城町	(116)	S53~55	162,604	L = 2,176 m B = 4.0 (5.0) m
牛尾	小城町	76	H5~14	443,214	L = 2,643 m B = 4.0 (5.0) m
織島	三日月町	79	S52~54	94,646	L = 1,100 m B = 4.5 (5.5) m
織島2期	三日月町	(79)	S54~57	204,580	L = 1,069 m B = 4.5 (5.5) m
芦刈南部	芦刈町	280	H6~14	468,076	L = 2,510 m B = 5.5 (9.5) m
鳥栖南部	鳥栖市	655	S40~43	79,694	L = 836 m B = 5.0 (6.0) m
北茂安	北茂安町	165	S42~44	45,946	L = 2,183 m B = 5.0 (6.0) m
西尾	北茂安町	145	S45~49	100,815	L = 2,678 m B = 5.0 (6.0) m
北茂安	北茂安町	112	S63~H3	116,526	L = 160 m B = 4.0 (5.0) m
夕日峠	唐津市 相知町	155	S63~H4	317,878	L = 1,981 m B = 5.0 (6.0) m
夕日峠2期	唐津市 相知町	(155)	H3~11	549,226	L = 1,690 m B = 5.0 (6.0) m
半田宇木	唐津市	65	H5~12	386,656	L = 1,226 m B = 5.5 (7.0) m
帆柱	唐津市	87	H5~16	879,360	L = 3,193 m B = 4.5 (5.5) m
半田宇木2期	唐津市	(65)	H7~14	508,913	L = 1,149 m B = 5.5 (7.0) m
馬川	唐津市	65	H12~18	958,020	L = 3,362 m B = 4.0 (5.0) m
浜玉	浜玉町	387	S44~47	123,525	L = 4,200 m B = 5.0 (6.0) m
浜玉第2	浜玉町	124	S45~47	54,394	L = 1,870 m B = 5.0 (6.0) m
南山	浜玉町	67	S52~54	144,293	L = 1,203 m B = 5.0 (6.0) m
大岩	浜玉町	118	S62~H4	423,458	L = 2,400 m B = 5.0 (6.0) m
大岩2期	浜玉町	(118)	H2~9	411,808	L = 1,593 m B = 5.0 (6.0) m
白木	七山村	246	S40~43	98,321	L = 5,640 m B = 5.0 (6.0) m
七山	七山村	128	S48~55	385,435	L = 4,892 m B = 5.0 (6.0) m
野井原	七山村	157	S51~56	517,796	L = 3,205 m B = 5.0 (6.0) m

地区名	市町村名	受益面積 (ha)	工期	完了事業費 (千円)	事業内容
野井原2期	七山村	(157)	S53~55	194,828	L = 1,934 m B = 5.0 (6.0) m
荒川	七山村	83	S54~60	511,768	L = 3,564 m B = 5.0 (6.0) m
狩川	七山村	79	S56~60	384,144	L = 2,150 m B = 4.5 (5.5) m
古滝	七山村	80	S61~H2	417,720	L = 2,103 m B = 4.0 (5.0) m
西木浦	七山村	45	H1~5	330,702	L = 1,300 m B = 4.0 (5.0) m
藤川	七山村	92	H2~8	442,742	L = 1,398 m B = 4.0 (5.0) m
西木浦2期	七山村	(45)	H4~11	319,847	L = 1,702 m B = 4.0 (5.0) m
滝川	七山村	82	H6~14	340,316	L = 692 m B = 4.0 (5.0) m
藤川2期	七山村	(92)	H9~14	374,838	L = 893 m B = 4.0 (5.0) m
岩屋平山	巖木町他	59	S42~44	77,151	L = 3,109 m B = 4.5 (5.5) m
牧瀬	巖木町	119	S55~59	293,090	L = 1,913 m B = 4.5 (5.5) m
牧瀬2期	巖木町	(119)	S56~59	175,960	L = 835 m B = 4.5 (5.5) m
浦川内	巖木町	130	S58~63	549,928	L = 2,538 m B = 4.0 (5.0) m
浦川内2期	巖木町	(130)	S60~H1	439,752	L = 1,783 m B = 4.0 (5.0) m
浪瀬	巖木町	101	H1~6	388,672	L = 1,800 m B = 4.0 (5.0) m
浪瀬2期	巖木町	(101)	H3~12	585,458	L = 1,495 m B = 4.0 (5.0) m
相知	相知町	101	S50~52	52,684	L = 832 m B = 4.5 (5.5) m
相知2期	相知町	(101)	S52~55	156,120	L = 1,617 m B = 4.5 (5.5) m
伊岐佐	相知町	84	S56~58	186,560	L = 1,976 m B = 5.0 (6.0) m
岸岳	相知町	166	S59~63	324,360	L = 1,923 m B = 4.5 (5.5) m
岸岳2期	相知町	(166)	S61~H5	609,144	L = 4,162 m B = 4.5 (5.5) m
蕨野	相知町	44	H5~14	700,474	L = 2,336 m B = 4.0 (5.0) m
北波多	北波多村	149	S46~54	349,923	L = 5,308 m B = 5.0 (6.0) m
霧差	北波多村	69	H6~13	383,036	L = 1,842 m B = 4.0 (5.5) m
岸山	北波多村	45	H7~13	417,306	L = 1,392 m B = 4.0 (5.5) m
肥前南部	肥前町	235	S40~42	65,502	L = 4,100 m B = 5.0 (6.0) m
入野	肥前町	57	S53~55	133,242	L = 1,200 m B = 4.0 (5.0) m
玄海	玄海町	100	S50~54	318,492	L = 3,507 m B = 5.0 (6.0) m
石田	玄海町	94	S54~59	432,480	L = 2,586 m B = 5.0 (6.0) m
打上	鎮西町	182	S43~45	73,080	L = 4,909 m B = 4.5 (5.5) m
串の元	鎮西町	82	S62~H4	455,672	L = 2,774 m B = 4.5 (5.5) m
国見	伊万里市	87	S43~46	42,639	L = 2,578 m B = 4.5 (5.5) m
国見第2	伊万里市	87	S45~47	56,578	L = 2,115 m B = 4.5 (5.5) m
大川	伊万里市	84	S47~54	286,908	L = 1,889 m B = 5.0 (6.0) m
山代	伊万里市	183	S48~56	245,314	L = 2,097 m B = 5.0 (6.0) m
山代第2	伊万里市	106	S49~53	188,698	L = 2,608 m B = 5.0 (6.0) m
芦山	伊万里市	104	S53~57	347,786	L = 2,746 m B = 5.0 (6.0) m
大川第2	伊万里市	101	S54~60	649,462	L = 2,711 m B = 5.0 (6.0) m
腰岳	伊万里市	219	S57~H2	688,948	L = 3,385 m B = 5.0 (6.0) m
立川	伊万里市	64	S60~H1	305,872	L = 2,488 m B = 4.5 (5.5) m
二里	伊万里市	305	S63~H6	470,776	L = 2,154 m B = 5.0 (6.0) m
大野岳	伊万里市	302	S63~H9	652,374	L = 1,600 m B = 5.5 (6.5) m
山倉	伊万里市	186	H1~5	368,852	L = 1,750 m B = 4.0 (5.5) m
大陣岳	伊万里市	204	H2~8	741,852	L = 600 m B = 5.0 (8.5) m
大野岳2期	伊万里市	(302)	H2~9	468,854	L = 1,600 m B = 5.5 (6.5) m
二里2期	伊万里市	(305)	H3~10	423,148	L = 2,595 m B = 5.0 (6.0) m
山倉2期	伊万里市	(186)	H3~11	1,253,584	L = 2,651 m B = 4.0 (5.5) m
松浦	伊万里市	128	H4~10	314,257	L = 766 m B = 5.5 (8.5) m
大野岳3期	伊万里市	(302)	H7~14	574,584	L = 1,591 m B = 5.5 (6.5) m
大陣岳2期	伊万里市	(204)	H7~17	891,546	L = 2,097 m B = 5.5 (8.5) m

地区名	市町村名	受益面積 (ha)	工期	完了事業費 (千円)	事業内容
松浦2期	伊万里市	(128)	H9~15	424,699	L = 884 m B = 5.5 (7.0) m
松浦3期	伊万里市	(128)	H17~21	353,750	L = 937 m B = 5.5 (7.0) m
有田南部	有田町	83	S45~47	68,745	L = 3,465 m B = 4.5 (5.5) m
有田第2	有田町他	77	S46~50	111,507	L = 3,827 m B = 4.5 (5.5) m
山谷	西有田町	225	S41~44	51,369	L = 2,747 m B = 5.0 (6.0) m
寺尾	西有田町	52	S55~57	171,826	L = 2,078 m B = 4.5 (5.5) m
切楠	西有田町	322	S58~H1	505,598	L = 2,243 m B = 5.0 (6.0) m
切楠2期	西有田町	(322)	S59~62	223,660	L = 1,530 m B = 5.0 (6.0) m
切楠3期	西有田町	(322)	S61~H9	945,572	L = 2,706 m B = 5.0 (6.0) m
武雄	武雄市	187	S46~51	164,910	L = 1,960 m B = 5.0 (6.0) m
武雄第2	武雄市	130	S47~51	140,691	L = 2,102 m B = 5.0 (6.0) m
若木	武雄市	106	S49~53	224,354	L = 2,986 m B = 5.0 (6.0) m
武雄北部	武雄市	454	H4~15	990,929	L = 2,350 m B = 5.5 (7.0) m
武雄北部2期	武雄市	(454)	H10~21	737,259	L = 1,668 m B = 5.5 (7.0) m
山内	山内町	253	S48~53	211,565	L = 2,741 m B = 5.0 (6.0) m
四方殿	山内町	122	S54~61	703,840	L = 4,491 m B = 5.0 (6.0) m
志久	北方町	134	S44~47	133,183	L = 3,801 m B = 4.5 (5.5) m
大崎	北方町	96	S48~53	137,633	L = 1,790 m B = 4.5 (5.5) m
大崎第2	北方町	(96)	S50~54	277,738	L = 3,686 m B = 4.5 (5.5) m
杵島山	北方町	77	S55~60	371,318	L = 3,921 m B = 4.5 (5.5) m
下小田	江北町	248	S42~46	71,665	L = 2,322 m B = 5.5 (6.5) m
太原	白石町	375	S40~42	42,000	L = 3,413 m B = 5.5 (6.5) m
白石	白石町	582	S60~H6	931,608	L = 5,053 m B = 6.0 (7.5) m
久治	白石町 有明町	268	H1~8	533,054	L = 2,144 m B = 5.5 (7.0) m
有明	有明町	350	S57~61	570,280	L = 2,342 m B = 5.5 (6.5) m
新明	有明町	235	H8~12	302,580	L = 2,104 m B = 5.5 (9.25) m
諸干	鹿島市	192	S42~45	66,228	L = 4,587 m B = 4.5 (5.5) m
鹿島東部	鹿島市	434	S56~62	1,299,030	L = 2,041 m B = 5.5 (6.5) m
鹿島東部2期	鹿島市	(434)	S57~62	163,240	L = 1,334 m B = 5.5 (6.5) m
多良	太良町	108	S46~49	96,626	L = 3,660 m B = 4.0 (5.0) m
塩田北部	塩田町	148	S49~56	459,078	L = 5,192 m B = 5.0 (6.0) m
塩田西部	塩田町	236	H1~9	661,620	L = 1,722 m B = 5.5 (7.0) m
塩田西部2期	塩田町	(236)	H5~14	781,443	L = 2,812 m B = 5.5 (7.0) m
岩屋川内	嬉野町	163	S41~45	84,422	L = 5,529 m B = 4.5 (5.5) m
(離島)					
馬渡島	鎮西町	103	S51~54	168,844	L = 1,775 m B = 3.5 (4.5) m
馬渡島2期	鎮西町	(103)	S52~54	145,952	L = 2,649 m B = 3.5 (4.5) m
馬渡島3期	鎮西町	(103)	S53~55	123,066	L = 1,132 m B = 3.5 (4.5) m
加唐島	鎮西町	72	S56~62	508,784	L = 2,840 m B = 4.0 (5.0) m
加唐島2期	鎮西町	(72)	S58~62	186,550	L = 2,260 m B = 4.0 (5.0) m
加唐島3期	鎮西町	(72)	S59~63	227,894	L = 2,062 m B = 4.0 (5.0) m
野中	鎮西町	90	H1~8	1,000,210	L = 4,567 m B = 4.0 (5.0) m
加部島	呼子町	158	S44~47	77,985	L = 2,768 m B = 4.5 (5.5) m
加部島	呼子町	140	S57~63	3,888,992	L = 1,066 m B = 5.0 (5.5) m

一般農道整備事業

() は全幅員

地区名	市町村名	受益面積 (ha)	工期	完了事業費 (千円)	事業内容		
(基幹農道舗装)							
多久北部	多久市	119	S50~52	32,864	L = 1,839 m	B = 4.5 (5.5)	m
東与賀	東与賀町	630	S50~53	68,162	L = 3,613 m	B = 4.0 (5.0)	m
三田川	三田川町	472	S48~52	96,032	L = 4,368 m	B = 5.5 (6.5)	m
両新村	牛津町	58	S53~55	33,662	L = 2,021 m	B = 3.0 (4.0)	m
鳥栖東部	鳥栖市	272	S50~54	123,492	L = 4,195 m	B = 5.5 (6.5)	m
浜玉南部	浜玉町	550	S49~52	67,422	L = 3,060 m	B = 5.0 (5.5)	m
岩屋平山	厳木町 相知町	118	S48~52	68,663	L = 3,058 m	B = 4.5 (5.5)	m
肥前南部	肥前町	235	S47~49	59,857	L = 4,175 m	B = 5.0 (6.0)	m
上ヶ倉	肥前町	156	S51~52	44,500	L = 2,250 m	B = 5.0 (6.0)	m
上ヶ倉2期	肥前町	156	S53~55	78,502	L = 2,463 m	B = 5.0 (6.0)	m
第2国見	伊万里市	174	S54~58	184,270	L = 4,293 m	B = 4.5 (5.5)	m
第2山代	伊万里市	101	S55~58	72,472	L = 1,613 m	B = 5.0 (6.0)	m
有田南部	有田町	145	S49~53	78,677	L = 3,000 m	B = 4.5 (5.5)	m
有田西部	有田町 西有田町	133	S52~55	116,320	L = 4,088 m	B = 4.5 (5.5)	m
山谷	西有田町	200	S48~51	40,252	L = 2,735 m	B = 5.0 (6.0)	m
大山西	西有田町	128	S55~58	99,996	L = 2,840 m	B = 4.0 (4.5)	m
大山西2期	西有田町	128	S56~60	128,144	L = 3,794 m	B = 4.0 (4.5)	m
第2武雄	武雄市	317	S53~57	139,590	L = 3,681 m	B = 5.0 (6.0)	m
第2若木	武雄市	106	S54~56	68,480	L = 2,855 m	B = 5.0 (5.8)	m
第2山内	山内町	253	S54~56	71,990	L = 2,400 m	B = 5.0 (5.8)	m
志久	北方町	134	S51~54	79,260	L = 3,723 m	B = 4.5 (5.5)	m
第2大崎	北方町	96	S55~59	127,132	L = 4,931 m	B = 4.5 (5.3)	m
有明干拓	白石町 有明町	865	S52~54	75,974	L = 3,856 m	B = 5.0 (6.0)	m
有明干拓2期	白石町 有明町	865	S53~57	180,492	L = 6,846 m	B = 4.0 (6.0)	m
諸干	鹿島市	192	S49~52	64,468	L = 4,088 m	B = 4.5 (5.5)	m
浜干拓	鹿島市	57	H1~3	38,148	L = 1,728 m	B = 4.0 (5.0)	m
多良	太良町	108	S51~52	31,816	L = 2,412 m	B = 4.0 (5.0)	m
岩屋川内	嬉野町	163	S47~49	64,295	L = 5,361 m	B = 4.5 (5.5)	m
坊主原	嬉野町	65	S58~62	62,434	L = 2,687 m	B = 3.5 (4.0)	m
(過疎)							
名護屋	鎮西町	89	S49~54	206,016	L = 3,109 m	B = 5.0 (6.0)	m
城山	伊万里市	195	S50~56	238,644	L = 1,693 m	B = 5.0 (6.0)	m
(樹園地農道網)							
湯ノ谷	小城町	84	H3~12	383,207	L = 3,222 m	B = 1.8~4.0 (2.3~5.0)	m
岡口	浜玉町	52	S47~53	502,843	L = 5,223 m	B = 2.0~3.5 (3.0~4.5)	m
仁部	七山村	98	S50~55	315,012	L = 4,459 m	B = 2.0~3.5 (2.5~4.5)	m
樽門	七山村	144	S58~H2	292,364	L = 3,149 m	B = 2.0~4.0 (2.5~4.5)	m
樽門2期	七山村	144	S59~H4	37,397	L = 3,788 m	B = 2.0~4.0 (2.5~4.5)	m
勇猛寺	北方町	61	S61~H3	174,546	L = 6,491 m	B = 2.0~3.5 (3.0~4.0)	m
久保山	鹿島市	92	S49~53	130,588	L = 4,813 m	B = 3.0~4.5 (4.0~5.0)	m

地区名	市町村名	受益面積 (ha)	工期	完了事業費 (千円)	事業内容	
久保山第2	鹿島市	92	S50~55	186,112	L = 5,381 m	B = 2.0~4.0 (2.5~5.0) m
喰場	太良町	69	S48~51	73,940	L = 3,576 m	B = 3.0~4.0 (4.0~5.0) m
大久保	太良町	71	S48~54	133,811	L = 4,509 m	B = 2.0~4.0 (2.5~5.0) m
(田畑輪換)						
東山田	佐賀市	76	H15~17	136,500	L = 6,563 m	B = 2.0~3.0 (3.0~4.0) m
納所	多久市	52	H11~12	55,776	L = 2,732 m	B = 2.0~3.0 (3.0~4.0) m
池上	大和町	100	H10~13	146,806	L = 5,294 m	B = 2.0~3.0 (3.0~4.0) m
於保	大和町	130	H11~15	204,436	L = 7,887 m	B = 2.0~3.0 (3.0~4.0) m
久留間	大和町	106	H12~16	126,000	L = 5,355 m	B = 2.0~3.0 (3.0~4.0) m
永歌	神埼町	176	S60~H5	202,270	L = 7,087 m	B = 3.5~4.5 (4.5~5.0) m
鶴	神埼町	118	H4~8	253,646	L = 10,166 m	B = 3.0 (3.0~4.0) m
本告牟田	神埼町	66	H5~9	212,504	L = 7,887 m	B = 3.0 (3.0~4.0) m
横武	神埼町	64	H6~9	145,920	L = 5,073 m	B = 3.0 (3.0~4.0) m
六丁	神埼町	70	H7~10	183,820	L = 7,117 m	B = 3.0 (3.0~4.0) m
的	神埼町	68	H8~12	114,823	L = 6,052 m	B = 2.0~3.0 (3.0~4.0) m
本堀	神埼町	181	H9~12	231,184	L = 9,337 m	B = 2.0~3.0 (3.0~4.0) m
姉川	神埼市	57	H16~19	157,500	L = 7,533 m	B = 2.0~3.0 (3.0~4.0) m
北茂安西部	北茂安町	150	H9~14	214,522	L = 9,110 m	B = 2.0~3.0 (3.0~4.0) m
北茂安東部	北茂安町	144	H10~13	227,984	L = 9,066 m	B = 2.0~3.0 (3.0~4.0) m
江迎	上峰町	92	H4~5	136,692	L = 6,257 m	B = 2.0~3.0 (3.0~4.0) m
前牟田	上峰町	60	H5~6	97,616	L = 5,042 m	B = 3.0 (3.0~4.0) m
坊所	上峰町	52	H6~9	88,336	L = 3,798 m	B = 2.0~3.0 (3.0~4.0) m
東前牟田	上峰町	73	H7~10	105,264	L = 5,080 m	B = 3.0 (3.0~4.0) m
大木	西有田町	91	H7~10	110,844	L = 8,671 m	B = 3.0 (3.0~4.0) m
山谷	西有田町	103	H8~11	110,208	L = 9,034 m	B = 2.0~3.0 (3.0~4.0) m
曲川北部	西有田町	86	H10~12	88,334	L = 6,036 m	B = 2.0~3.0 (3.0~4.0) m
曲川南部	西有田町	83	H11~14	94,534	L = 6,801 m	B = 2.0~3.0 (3.0~4.0) m
白石東3	白石町	73	H5~8	153,056	L = 5,733 m	B = 3.0 (3.0~4.0) m
白石東4	白石町	79	H6~9	158,044	L = 5,575 m	B = 3.0 (3.0~4.0) m
牛屋東分	白石町	126	H12~16	233,700	L = 8,123 m	B = 3.0 (4.0) m
新明	白石町	234	H14~17	193,100	L = 8,075 m	B = 3.0 (4.0) m
有明東	白石町	140	H17~19	160,650	L = 7,295 m	B = 3.0 (4.0) m
大福	福富町	63	H7~8	118,140	L = 4,666 m	B = 3.0 (3.0~4.0) m
大福東部	福富町	56	H8~9	162,844	L = 5,490 m	B = 3.0 (3.0~4.0) m
牛屋	有明町	131	H10~13	207,734	L = 7,604 m	B = 3.0 (4.0) m
(畑地帯農道網)						
打上南部	唐津市	71	H16~18	102,900	L = 10,256 m	B = 2.5 (3.0) m
波戸	鎮西町	44	H9~11	78,648	L = 7,059 m	B = 2.5 (3.0) m
打上北部	鎮西町	70	H12~15	115,920	L = 9,674 m	B = 2.5 (3.0) m
加部島	呼子町	56	H6~9	146,886	L = 9,094 m	B = 2.5 (3.0) m
八平南	福富町 白石町	64	H14~16	134,400	L = 6,023 m	B = 3.0 (4.0) m
八平北	白石町	79	H17~20	200,000	L = 11,098 m	B = 3.0 (4.0) m
(離島)						
加部島		153	S49~52	67,206	L = 2,318 m	B = 4.5 (5.5) m

ふるさと農道緊急整備事業

()は全幅員

地区名	市町村名	受益面積 (ha)	工期	完了事業費 (千円)	事業内容		
佐賀南部 (佐賀市)	佐賀市	214	H5	20,000	L = 725 m	B = 7.0 (8.5)	m
城西	佐賀市	610	H5	13,000	L = 402 m	B = 6.0 (7.5)	m
嘉瀬	佐賀市	450	H5~8	182,400	L = 7,974 m	B = 3.0 (4.0)	m
城西1	佐賀市	249	H6~7	46,800	L = 1,748 m	B = 3.0 (4.0)	m
北川副	佐賀市	177	H6~7	37,600	L = 1,435 m	B = 3.0 (4.0)	m
城西2	佐賀市	241	H8	28,000	L = 1,230 m	B = 3.0 (4.0)	m
江頭	佐賀市	51	H10	41,000	L = 1,557 m	B = 3.0 (4.0)	m
久保泉東部	佐賀市	187	H10~11	104,000	L = 4,286 m	B = 3.0 (4.0)	m
巨勢	佐賀市	162	H11	19,000	L = 568 m	B = 3.0 (4.0)	m
久保泉南部	佐賀市	64	H11	20,000	L = 913 m	B = 3.0 (4.0)	m
久保泉西部	佐賀市	148	H11~12	90,000	L = 3,141 m	B = 3.0 (4.0)	m
金立北部	佐賀市	104	H12~13	73,000	L = 3,128 m	B = 3.0 (4.0)	m
兵庫南部	佐賀市	132	H13	35,000	L = 1,276 m	B = 3.0 (4.0)	m
金立南部	佐賀市	159	H13~14	58,900	L = 2,254 m	B = 3.0 (4.0)	m
鍋島	佐賀市	76	H13~14	42,100	L = 1,668 m	B = 3.0 (4.0)	m
西山	多久市	35	H10~13	170,000	L = 1,158 m	B = 4.0 (5.0)	m
川副北部	川副町	720	H5~9	115,600	L = 4,383 m	B = 3.0 (4.0)	m
南川副南部	川副町	780	H5~9	293,500	L = 10,626 m	B = 3.0 (4.0)	m
佐賀南部 (川副)	川副町	2,810	H6~9	181,000	L = 4,719 m	B = 7.0 (8.5)	m
大詫間	川副町	470	H8	90,000	L = 3,129 m	B = 3.0 (4.0)	m
川副	川副町	2,583	H11~14	305,000	L = 11,611 m	B = 3.0 (4.0)	m
佐賀南部 (東与賀)	東与賀町	1,182	H6~9	60,000	L = 2,522 m	B = 7.0 (8.5)	m
江戸	久保田町	160	H5~7	150,000	L = 4,844 m	B = 3.0 (4.0)	m
久保田中	久保田町	700	H10~11	115,000	L = 4,052 m	B = 3.0 (4.0)	m
姉川	神埼町	84	H5~6	36,200	L = 1,060 m	B = 3.0 (4.0)	m
永歌	神埼町	180	H5~7	42,800	L = 1,712 m	B = 3.0 (4.0)	m
茜	神埼町	64	H7	16,000	L = 595 m	B = 3.0 (4.0)	m
日出來	神埼町	283	H9~14	1,078,000	L = 1,740 m	B = 6.0 (10.0)	m
千代田第3	千代田町	247	H5~6	60,000	L = 2,271 m	B = 3.0 (4.0)	m
千代田第2	千代田町	230	H5~7	9,000	L = 2,166 m	B = 3.0 (4.0)	m
千代田第4	千代田町	158	H5~7	56,500	L = 1,876 m	B = 3.0 (4.0)	m
千代田第6	千代田町	154	H5~7	37,500	L = 1,348 m	B = 3.0 (4.0)	m
千代田第1	千代田町	155	H5~8	89,000	L = 2,820 m	B = 3.0 (4.0)	m
千代田中央	千代田町	380	H5~9	374,500	L = 1,722 m	B = 6.0 (11.0)	m
直鳥	千代田町	51	H7~9	380,000	L = 60 m	B = 4.0 (5.2)	m
千代田第5	千代田町	92	H8	40,900	L = 1,954 m	B = 3.0 (4.0)	m
城田西	千代田町	743	H10~12	166,000	L = 1,059 m	B = 5.0 (6.0)	m
豆田	三田川町	67	H5~7	199,000	L = 1,076 m	B = 6.0 (7.0)	m
中央	三田川町	68	H5~9	189,000	L = 2,778 m	B = 4.0 (5.0)	m
寒気	小城町	122	H5~9	662,500	L = 1,814 m	B = 5.5 (8.95)	m

地区名	市町村名	受益面積 (ha)	工期	完了事業費 (千円)	事業内容		
牛尾	小城町	51	H7~9	63,000	L = 560 m	B = 4.0 (5.0)	m
船田	小城町	118	H12~14	129,000	L = 1,425 m	B = 4.0 (5.0)	m
佐賀西部	三日月町	395	H6~9	60,000	L = 1,854 m	B = 6.0 (7.5)	m
三日月	三日月町	3,611	H12	60,500	L = 206 m	B = 6.8 (7.5)	m
芦溝	芦刈町	299	H6~7	81,800	L = 3,081 m	B = 3.0 (4.0)	m
三王崎	芦刈町	528	H6~8	163,500	L = 6,331 m	B = 3.0 (4.0)	m
永田	芦刈町	362	H6~8	122,900	L = 4,774 m	B = 3.0 (4.0)	m
芦刈	芦刈町	1,073	H10~13	281,000	L = 10,147 m	B = 3.0 (4.0)	m
芦刈中南部	芦刈町	602	H12~14	67,000	L = 735 m	B = 5.5 (7.0)	m
鳥栖北部第一	鳥栖市	124	H5~7	74,000	L = 3,480 m	B = 3.0 (4.0)	m
鳥栖西部	鳥栖市	66	H5~8	81,900	L = 3,566 m	B = 3.0 (4.0)	m
中原南部	中原町	63	H9	65,000	L = 3,443 m	B = 4.0 (5.0)	m
北茂安中部第一	北茂安町	188	H6~8	152,000	L = 6,195 m	B = 3.0 (4.0)	m
北茂安西部第一	北茂安町	160	H6~9	112,800	L = 3,897 m	B = 3.0 (4.0)	m
北茂安東部第一	北茂安町	224	H7~9	136,000	L = 4,855 m	B = 3.0 (4.0)	m
東津第一	三根町	200	H5	43,000	L = 1,697 m	B = 3.0 (4.0)	m
市武第一	三根町	124	H5~7	114,500	L = 3,798 m	B = 3.0 (4.0)	m
南島第一	三根町	230	H5~7	124,100	L = 4,405 m	B = 3.0 (4.0)	m
向島第一	三根町	110	H5~7	61,400	L = 2,003 m	B = 3.0 (4.0)	m
新村第一	三根町	98	H6~7	95,000	L = 3,021 m	B = 3.0 (4.0)	m
本分第一	三根町	150	H6~7	126,000	L = 4,574 m	B = 3.0 (4.0)	m
土井外第一	三根町	52	H7~8	125,000	L = 3,895 m	B = 3.0 (4.0)	m
一本松	上峰町	85	H5~6	30,000	L = 120 m	B = 3.0 (4.0)	m
藤川	七山村	92	H8	90,000	L = 168 m	B = 4.0 (5.0)	m
西木浦	七山村	45	H9~10	128,000	L = 946 m	B = 4.0 (5.0)	m
滝川	七山村	82	H10~14	668,000	L = 126 m	B = 5.0 (7.0)	m
浪瀬	巖木町	105	H8~10	237,000	L = 699 m	B = 4.0 (5.0)	m
夕日峠	相知町	150	H9~10	139,500	L = 670 m	B = 5.0 (6.0)	m
蕨野	相知町	44	H10~14	281,000	L = 912 m	B = 4.0 (5.0)	m
平尾・普恩寺	玄海町	55	H5~7	154,000	L = 1,194 m	B = 4.5 (5.5)	m
堤田・浜野浦	玄海町	80	H5~7	187,500	L = 1,063 m	B = 4.5 (5.5)	m
中通・釜蓋	玄海町	57	H5~7	72,500	L = 586 m	B = 4.5 (5.5)	m
柳山溜・栄	玄海町	55	H5~7	151,500	L = 1,283 m	B = 4.5 (5.5)	m
大藪・浜野浦	玄海町	53	H10~14	481,000	L = 2,117 m	B = 4.0 (5.0)	m
西川	鎮西町	60	H7~9	72,500	L = 319 m	B = 5.5 (6.5)	m
加部島	呼子町	140	H5	11,800	橋梁改修1式		
花房	伊万里市	81	H5~8	402,000	L = 2,080 m	B = 5.5 (6.5)	m
渚	伊万里市	61	H5~9	348,300	L = 1,790 m	B = 5.5 (6.5)	m
山中	伊万里市	98	H6~10	860,000	L = 2,460 m	B = 5.5 (6.5)	m
吉田	伊万里市	51	H7~10	623,000	L = 1,810 m	B = 5.5 (6.5)	m
大野岳	伊万里市	302	H8~9	66,200	L = 531 m	B = 5.5 (6.5)	m
山倉	伊万里市	186	H9	100,000	L = 34 m	B = 4.0 (5.5)	m
大川内	伊万里市	286	H10~14	747,000	L = 560 m	B = 5.5 (7.0)	m

地区名	市町村名	受益面積 (ha)	工 期	完了事業費 (千円)	事 業 内 容		
大野岳2期	伊万里市	302	H11~14	310,000	L = 1,088 m	B = 5.5 (6.5)	m
山谷	西有田町	94	H5~9	595,000	L = 5,471 m	B = 4.0 (5.0)	m
二ノ瀬	西有田町	57	H9~14	485,000	L = 3,262 m	B = 5.0 (6.0)	m
武雄北部	武雄市	454	H9~13	878,000	L = 560 m	B = 5.5 (7.0)	m
杵島北部 (北方)	北方町	71	H10~14	169,600	L = 775 m	B = 5.0 (6.0)	m
杵島北部 (大町)	大町町	71	H10~14	637,400	L = 1,870 m	B = 5.0 (6.0)	m
南郷	江北町	60	H5~8	60,000	L = 2,044 m	B = 3.0 (4.0)	m
正徳	江北町	110	H5~9	85,600	L = 2,538 m	B = 3.0 (4.0)	m
惣領分	江北町	180	H5~9	151,400	L = 4,153 m	B = 3.0 (4.0)	m
八町	江北町	190	H5~9	150,000	L = 6,286 m	B = 3.0 (4.0)	m
仕留志	江北町	43	H6~9	125,500	L = 844 m	B = 5.5 (7.0)	m
八町城ノ井樋	江北町	212	H10~12	148,000	L = 2,415 m	B = 4.0 (5.0)	m
江北南部	江北町	309	H10~12	152,000	L = 4,257 m	B = 3.0 (4.0)	m
白石東2	白石町	231	H5~7	35,000	L = 1,037 m	B = 3.0 (4.0)	m
白石西2	白石町	126	H5~9	47,000	L = 1,725 m	B = 3.0 (4.0)	m
白石西9	白石町	154	H5~9	75,000	L = 2,397 m	B = 3.0 (4.0)	m
白石東4	白石町	457	H5~9	76,000	L = 2,303 m	B = 3.0 (4.0)	m
白石西6	白石町	84	H6~7	33,000	L = 1,228 m	B = 3.0 (4.0)	m
白石東8	白石町	437	H6~9	139,000	L = 4,211 m	B = 3.0 (4.0)	m
白石東3	白石町	433	H7	33,000	L = 1,188 m	B = 3.0 (4.0)	m
白石東7	白石町	197	H7	26,000	L = 908 m	B = 3.0 (4.0)	m
白石西7	白石町	87	H7~9	37,000	L = 931 m	B = 3.0 (4.0)	m
白石西10	白石町	172	H7~9	133,000	L = 4,731 m	B = 3.0 (4.0)	m
横手	白石町	87	H7~9	196,000	L = 783 m	B = 3.0 (4.0)	m
白石西4	白石町	558	H8	42,000	L = 1,284 m	B = 3.0 (4.0)	m
白石干拓	白石町	237	H10~11	129,000	L = 4,917 m	B = 3.0 (4.0)	m
福田横手	白石町	582	H10~12	391,000	L = 5,022 m	B = 6.0 (8.1)	m
福富第二	福富町	222	H5~7	79,000	L = 2,866 m	B = 3.0 (4.0)	m
福富第三	福富町	206	H5~7	42,000	L = 1,607 m	B = 3.0 (4.0)	m
福富第一	福富町	125	H5~8	66,000	L = 2,373 m	B = 3.0 (4.0)	m
福富第四	福富町	202	H5~8	96,000	L = 3,458 m	B = 3.0 (4.0)	m
福富第五	福富町	160	H7	27,000	L = 863 m	B = 3.0 (4.0)	m
牛屋	有明町	350	H5~8	350,000	L = 2,227 m	B = 5.5 (6.5)	m
新明	有明町	262	H10~13	434,500	L = 3,042 m	B = 5.5 (10.2)	m
有明西部	有明町	588	H11~14	372,000	L = 13,136 m	B = 3.0 (4.0)	m
中村五町田 (鹿島)	鹿島市	150	H6~10	907,500	L = 801 m	B = 5.5 (9.0)	m
江福	鹿島市	52	H7~9	334,000	L = 1,838 m	B = 5.0 (6.0)	m
江福2期	鹿島市	53	H11~14	162,000	L = 234 m	B = 5.0 (6.0)	m
糸岐	太良町	72	H5~7	180,000	L = 514 m	B = 5.0 (6.0)	m
糸岐川南	太良町	101	H11~14	415,000	L = 1,599 m	B = 5.0 (6.0)	m
中村五町田 (塩田)	塩田町	150	H5~14	615,500	L = 1,674 m	B = 5.5 (11.9)	m

農道整備事業(保全対策型)

地区名	市町名	受益面積 (ha)	工 期	完了事業費 (千円)	事 業 内 容		
五町田	嬉野市	157	R2~R4	10,800	L = 990 m	B = 6.0 (8.0)	m

中山間地域総合整備事業

地区名	市町村名	受益面積 (ha)	工 期	完了事業費 (千円)	事業内容	備考
富士北部	佐賀市	218	H5～9	1,950,305	農業用排水施設10,291m、農道12,431m ほ場整備17.1ha、農用地開発2.0ha、暗渠排水9.1ha 農業集落道1,613m、農村公園1箇所	山村 過疎 特農
松 梅	佐賀市	84	H9～13	1,812,846	農業用排水施設4,531m、農道4,186m、ほ場整備6.0ha 農地防災4箇所、農業集落道2,758m、集落排水路275m 集落防災安全施設4箇所、活性化施設1箇所	山村 特農
三 瀬	佐賀市	132	H15～19	636,825	農業用排水路5,926m、農道10,667m、ほ場整備5.5ha 農業集落道704m、集落防災安全施設2箇所、市民農園0.5ha	山村 過疎特農
富士南部	佐賀市	73	H16～24	767,007	農業用排水路4,521m、農道7,102m、ほ場整備3.4ha 農業集落排水266m、活性化施設1箇所、施設間連絡道203m むらづくり基盤1箇所	過 疎 山 村
本 多 久	多 久 市	132	H3～9	1,510,696	農道5,584m、ほ場整備24.4ha 農業集落道135m、活性化施設2箇所	過 疎
西 多 久	多 久 市	66	H13～17	1,254,402	農業用排水路420m、農道3,240m、ほ場整備20.1ha 農業集落道1,606m、農村公園2箇所、交流基盤1箇所 施設間連絡道983m、農地防災安全施設1箇所	過 疎
小 城	小 城 市	185	H4～9	1,653,862	農道2,053m、ほ場整備21.2ha、暗渠排水2.0ha 営農飲雑用水3,203m・38戸、農村公園3箇所	準（山村・ 過疎）
脊 振	神 埼 市	45	H10～14	736,766	農業用排水路4,579m、農道2,742m、ほ場整備8.5ha 農業集落道528m、農村公園1箇所、活性化施設1箇所	山村 過疎特農
浜崎南部	唐 津 市	172	H4～8	1,684,289	農業用排水施設1,272m、農道2,656m、ほ場整備16.2ha 営農雑用水9,340m・167戸、集落排水路663m 農村公園1箇所、活性化施設1箇所	特 農
平 山 上	唐 津 市	75	H5～8	996,574	農道5,484m、ほ場整備16.1ha 農業集落道150m、営農飲雑用水2,156m・32戸 農業集落排水275m、活性化施設1箇所	過 疎
七 山	唐 津 市	125	H6～10	1,732,198	農業用排水施設3,165m、農道15,848m、ほ場整備10.9ha 暗渠排水2.1ha、営農雑用水2,802m・53戸、集落排水路206m 集落防災安全施設4箇所、農村公園1箇所	山村 過疎 特農
岸 岳	唐 津 市	77	H7～11	1,555,665	農業用排水路2,550m、農道5,201m、ほ場整備11.4ha 農地防災1箇所、用地整備2箇所、農村公園2箇所	過 疎
唐津東部	唐 津 市	158	H10～15	1,689,884	農業用排水路3,076m、農道2,866m、ほ場整備15.9ha 農地防災安全施設3箇所、集落排水路1,412m 農村公園2箇所、活性化施設1箇所	離 島 半 島
巖 木	唐 津 市	85	H12～16	1,630,650	農業用排水路1,386m、農道3,088m、ほ場整備18.5ha、農地防災安全施設1箇所 暗渠排水1.8ha、営農飲雑用水3,686m、農業集落道1,645m 交流基盤1箇所、活性化施設1箇所、施設間連絡道363m、動物誘導柵2,750m	特 農
相 知	唐 津 市	170	H16～21	1,082,550	農業用排水路1,944m、農道1,784m、ほ場整備29.4ha 暗渠排水14.8ha、鳥獣侵入防止柵5,369m、集落道2,146m 集落排水528m、農村公園1箇所、動物誘導柵803m	過 疎
伊万里西部	伊 万 里 市	193	H19～28	1,302,017	農業用排水路8,766m、農道380m、ほ場整備5.8ha 暗渠排水17.4ha、湧水処理2,467m、集落道2,701m 農業集落排水565m	特 農 半 島
西有田西部	有 田 町	162	H8～13	2,052,538	農業用排水施設13,773m、農道6,841m、ほ場整備18.7ha 農地防災3箇所、農業集落道401m、集落防災安全施設2箇所 用地整備1箇所、農村公園1箇所、体験農園1箇所 有機肥料供給センター1箇所	特 農 (大山村)
鹿 島	鹿 島 市	94	H19～25	1,193,980	農業用排水路499m、農道305m、ほ場整備27.3ha 動物誘導柵2,043m、集落道571m、営農飲雑用水施設1カ所 集落防災安全施設3カ所、活性化施設1箇所	特 農
江 北	江 北 町	68	H7～11	1,539,338	農業用排水路279m、農道7,981m、ほ場整備19.6ha 集落道410m、集落排水路122m、集落防災安全施設1箇所 用地整備4箇所、農村公園2箇所、活性化施設1箇所	過 疎
太 良	太 良 町	142	H13～17	1,529,850	農業用排水路3,511m、農道4,471m、ほ場整備39.1ha 農村公園1箇所、活性化施設1箇所、動物誘導柵17,045m	特 農

農業集落排水事業

地区名	市町村名	処理計画人口 (人)	工 期	完了事業費 (千円)	事業内容
無 津 呂	富 士 町	780	H5～10	622,898	処理施設1箇所 管路L=4,046m
藤 瀬	富 士 町	780	H6～15	573,250	処理施設1箇所 管路L=3,688m

※県営分(処理人口については団体営農業集落排水事業と重複)

○農地保全・管理

防災ダム事業

地区名	市町村名	受益面積 (ha)	工期	完了事業費 (千円)	事業内容
岸川	多久市	159.2	S33～37	274,068	コンクリートダム1か所
岸川	多久市	145.7	H23～29	497,473	岸川ダム1か所 改修
河内	鳥栖市	280	S38～45	865,500	ロックフィルムダム1か所
河内	鳥栖市	225	H7～12	784,334	河内ダム1か所 改修
河内	鳥栖市	176.4	H27～R1	499,800	洪水吐ゲート一式、管理設備機器一式、ダム管理棟一式
永池	北方町 外2町	93	S63～H8	3,097,596	フィルムダム1か所

ため池等整備事業

(大規模ため池等整備工事)

地区名	市町村名	受益面積 (ha)	工期	完了事業費 (千円)	事業内容
坊中	唐津市	45	S53～56	115,858	堤体工83.5m グラウト112孔 取水施設1か所 余水吐1か所
椿山	浜玉町	159	S51～54	118,454	堤体工202m グラウト132孔 取水施設2か所 余水吐1か所
七股	浜玉町	100	H1～5	101,109	堤体工111m 取水施設1か所 余水吐1か所
佐里新溜	相知町	61	S57～62	95,400	堤体工158m グラウト9孔 取水施設1か所 余水吐1か所
原屋敷	伊万里市	40	S44～46	41,749	堤体工145m グラウト156孔 取水施設2か所 余水吐1か所
飯盛	伊万里市	45	S50～53	89,310	堤体工175m グラウト81孔 取水施設1か所 余水吐1か所
棚古場	伊万里市	42	S54～59	149,672	堤体工199m グラウト20孔 取水施設1か所 余水吐1か所
足柄	伊万里市	72	H6～7	100,276	堤体工130m 取水施設1か所 余水吐1か所
内ノ子	武雄市	45	S47～48	52,412	堤体工157m グラウト157孔 取水施設1か所 余水吐1か所
平原	武雄市	85	S54～60	107,378	堤体工110m グラウト61孔 取水施設1か所 余水吐1か所
玉江第一	武雄市	87	S62～H4	107,500	堤体工148m 取水施設1か所 グラウト102孔
池ノ内	武雄市	156	S62～H5	(35,900) 175,736	堤体工120m 取水施設1か所 巡回用道路194m 公共用地3,000㎡
野林	山内町	40	S50～52	40,114	堤体工77m グラウト68孔 取水施設1か所 余水吐1か所
椎ノ木	山内町	44	S54～59	106,000	堤体工65m グラウト160孔 取水施設1か所 余水吐1か所
黒仁田	山内町	46	S55～60	114,374	堤体工127m グラウト150孔 取水施設1か所 余水吐1か所
永池第二	北方町	2,000	S41～42	36,500	堤体工130m グラウト156孔 取水施設1か所
永池第三	北方町	2,000	S42～44	51,400	堤体工298m 余水吐1か所 グラウト315孔
焼米	北方町	851	S48～52	147,798	堤体工500m グラウト339孔 取水施設2か所 余水吐1か所
番道田	北方町	50	S58～63	77,380	堤体工80m グラウト97孔 取水施設1か所 余水吐1か所
永谷	北方町 白石町	799	H7～8	104,584	堤体工134m グラウト13孔 取水施設1か所 余水吐1か所
杉谷	大町町	42	S46～47	44,540	堤体工180m 余水吐1か所 グラウト398孔
砥石川	大町町	90	S47～49	74,332	堤体工208m グラウト212孔 取水施設1か所 余水吐1か所
新堤	江北町	180	S47～49	73,334	堤体工718m 取水施設1か所 グラウト418孔
朝日	福富町 白石町	1,932	S55～H1	301,520	堤体工660m グラウト7孔 取水施設1か所 余水吐1か所
梅ノ木	有明町	683	S46～48	76,376	堤体工288m グラウト376孔 取水施設1か所 余水吐2か所
西田代上	鹿島市	59	S54～61	138,224	堤体工237m グラウト130孔 取水施設2か所 余水吐1か所
喰場	太良町	42	S56～H1	165,996	堤体工289m グラウト70孔 取水施設2か所 余水吐1か所
丹生野	塩田町	65	S56～H1	187,294	堤体工205m グラウト30孔 取水施設1か所 余水吐1か所

※ () は活用施設整備分で外数

(小規模ため池等整備工事)

地区名	施工場所	受益面積 (ha)	工期	完了事業費 (千円)	備考
神 籠 池	佐賀市久保泉町	210.0	S 43 ~ S 44	12,574	
立 曲	佐賀市金立町	42.0	S 45 ~ S 46	13,000	
鳥 越	佐賀市久保泉町	40.0	S 46 ~ S 47	11,600	
新 堤	佐賀市久保泉町	45.0	S 50 ~ S 52	71,600	
鳥 越	佐賀市久保泉町川久保	12.1	H 10 ~ H 12	62,000	
こんがん寺	佐賀市久保泉町川久保		R 3	10,630	
大 願 寺	大和町大願寺	40.0	S 50 ~ S 53	40,000	
大 久 保	大和町大久保	35.0	S 54 ~ S 61	130,660	
山 之 堤	大和町大願寺	40.0	S 55 ~ S 58	46,500	
山の堤第2	大和町川上大願寺	40.0	S 62 ~ H 1	38,600	
西 山 田	大和町川上	9.0	R 3	5,000	
蔵 下	大和町大久保	6.0	S 62 ~ H 1	21,600	
大 山 口	多久市南多久	10.0	S 35 ~ S 36	4,864	
松 葉	多久市西多久町板屋	45.0	S 42 ~ S 43	14,956	
新 丸 田	多久市西多久町	41.0	S 44 ~ S 45	14,006	
西 野	多久市多久町桐岡	70.0	S 46 ~ S 47	20,180	
桐 野	多久市南多久町	12.0	S 55 ~ S 59	53,000	
櫛ノ越	多久市多久町岡	15.0	S 62 ~ H 1	62,800	
茶 園	多久市下鶴	3.0	H 5 ~ H 5	4,000	
桐 野	多久市南多久町下多久	4.9	H 5 ~ H 5	8,000	
北 原	多久市北多久町多久原	10.0	H 9 ~ H 10	63,700	
中 尾 上	多久市北多久町多久原	15.0	H 14 ~ H 16	50,000	
道 灌	多久市南多久町下多久	79.9	H 26 ~ H 27	89,250	(浚渫)
日 の 尺	神埼町尾崎	80.0	S 40 ~ S 41	13,572	
耕 地	神埼町城原	45.0	S 44 ~ S 45	14,010	
天神の尾	神埼町岩田	47.0	S 44 ~ S 45	19,010	
野 田	神埼町平山日の隈	41.0	S 45 ~ S 46	15,000	
横 山	神埼町尾崎	10.6	H 23 ~ H 27	54,600	
と き 石	東脊振村三津	22.0	H 3 ~ H 7	134,550	
山 田	吉野ヶ里町三津	6.6	H 18 ~ H 22	128,482	
荻 野	鳥栖市柚比町	50.0	S 30 ~ S 33	3,482	
安 永 田	鳥栖市柚比町	40.0	S 45 ~ S 46	22,400	
神 山	鳥栖市柚比町	40.0	S 46 ~ S 47	19,300	
原 古 賀	鳥栖市山浦町西田	12.0	S 54	23,200	
宿	鳥栖市牛原町	12.0	S 60 ~ H 1	27,000	
神 山	鳥栖市柚比町	7.0	S 60 ~ H 1	26,000	
吉 原	鳥栖市立石町	18.0	S 61 ~ H 1	45,800	
太 田	鳥栖市田代町	11.0	S 62 ~ H 4	31,000	
萱 方	鳥栖市萱方町	12.5	H 1 ~ H 4	48,200	
原古賀(上)	鳥栖市山浦町西田	15.6	H 1 ~ H 4	41,500	
本 谷	鳥栖市立石町山田	58.0	H 7 ~ H 10	77,500	
乗 目	鳥栖市山浦町一の坪	15.7	H 10 ~ H 12	55,350	
国 泰 寺	鳥栖市萱方町浦田	11.5	H 12 ~ H 14	81,000	
平 田	鳥栖市平田町鬼迫	17.4	H 14 ~ H 16	82,000	
池 の 坂	基山町城戸	6.0	S 55 ~ S 58	16,900	
向 平 原	基山町宮浦	7.5	S 57 ~ S 59	14,900	
本 桜	基山町小倉	9.6	H 19 ~ H 22	39,000	(都市型緊急整備)
白 壁	北茂安町白壁	82.0	S 47 ~ S 48	15,670	
石 貝	北茂安町白壁	50.0	H 8 ~ H 10	103,000	
外 記	上峰町坊所七本谷	20.0	H 7 ~ H 9	61,000	
柏 崎	唐津市柏崎	39.0	S 38 ~ S 39	14,800	
黒 龍	唐津市山田	41.0	S 45 ~ S 46	9,722	
相 賀	唐津市相賀	40.0	S 46 ~ S 47	12,818	
宇 木	唐津市宇木	100.0	S 48 ~ S 50	38,500	
牛 頭	唐津市石志	57.0	S 51 ~ S 53	33,900	
上 葉	唐津市相賀	28.0	S 52 ~ S 54	32,100	
荒 平	唐津市夕日	8.9	S 52 ~ S 54	31,500	
弓 田	唐津市久里	8.0	S 55 ~ S 59	51,600	
新 溜	唐津市養母田	10.0	S 55 ~ S 59	48,200	
平野谷上	唐津市湊	32.0	S 57 ~ S 60	61,700	
丸 船	唐津市山田	16.0	H 1 ~ H 3	22,400	
山 本	唐津市山本	32.0	H 7 ~ H 9	67,600	
迫 頭	唐津市東宇木	22.8	H 8 ~ H 10	38,000	
中 里 上	唐津市中里	7.0	H 8 ~ H 10	92,100	
東	唐津市石志	15.9	H 11 ~ H 13	44,500	
堀 切	唐津市	9.7	H 13 ~ H 17	94,000	
瀬 戸	唐津市千々賀	29.0	H 17 ~ H 20	69,000	

(小規模ため池等整備工事)

地区名	施工場所	受益面積 (ha)	工期	完了事業費 (千円)	備考
杉谷	唐津市管牟田	9.5	H 24 ~ H 26	45,404	
苔見堂	唐津市厳木町	10.2	H 26 ~ H 30	76,860	
落合	唐津市鏡	10.4	H 28 ~ R 1	250,700	(河川応急)
西ノ迫	浜玉町東山田	30.0	H 2 ~ H 5	38,000	
長石	浜玉町東山田	30.0	H 3 ~ H 5	33,000	
池場	浜玉町横田下	10.0	H 12 ~ H 14	60,500	
橋方	七山村本浦	15.0	S 55 ~ S 57	30,700	
池ノ元	七山村池原	7.2	H 2 ~ H 4	19,000	
新溜	七山村白木	6.2	H 9 ~ H 11	44,000	
牧瀬	厳木町牧瀬	41.0	S 46 ~ S 47	17,100	
肥前	相知町平山	50.0	S 40 ~ S 41	12,544	
黒岩	相知町黒岩	45.0	S 46 ~ S 47	13,336	
新溜	相知町平山上	45.0	S 47 ~ S 48	11,350	
長場恵	相知町佐里上	45.0	S 49 ~ S 52	44,000	
浅井	相知町牟田部	6.0	S 54 ~ S 57	22,000	
久保第2	相知町大久保	8.0	H 3 ~ H 5	40,000	
三郎谷	相知町牟田部	11.3	H 5 ~ H 6	26,000	
夕日峠	相知町大野	28.5	H 10 ~ H 13	52,200	
長尾第一	唐津市相知町	13.0	H 16 ~ H 18	59,000	
六郎屋第一	唐津市相知町	7.0	H 16 ~ H 19	44,600	
木場前	唐津市相知町	5.4	H 17 ~ H 20	36,002	
池旧	唐津市相知町	35.5	H 17 ~ H 21	100,000	
大谷	唐津市相知町	6.2	H 18 ~ H 21	27,902	
長場恵	唐津市相知町	6.4	H 20 ~ H 24	58,500	
影の木	唐津市相知町	7.8	H 21 ~ H 24	70,400	
郷目木	唐津市相知町	29.7	H 19 ~ H 26	161,555	
大野第2	唐津市相知町	10.2	H 26 ~ H 28	43,627	
下田木場	唐津市相知町	5.8	R 1 ~ R 4	207,800	
稗田	北波多町稗田	47.0	S 43 ~ S 44	18,630	
志気	北波多村志気	41.0	S 45 ~ S 46	14,720	
山口下	北波多村行合野	41.0	S 51 ~ S 52	29,900	
鱈	北波多村大杉	15.0	S 54 ~ S 58	31,400	
小峠下	北波多村志気	42.0	S 55 ~ S 59	52,800	
山口上	北波多村行合野	41.0	S 56 ~ S 61	47,800	
太田第1	北波多町成淵	6.0	S 63 ~ H 2	26,300	
杉谷	北波多村稗田	37.0	S 63 ~ H 3	15,300	
長田	肥前町納所	40.0	S 43 ~ S 44	11,886	
新田	肥前町新田	45.0	S 44 ~ S 45	10,830	
鶴牧	肥前町馬渡	41.0	S 48 ~ S 49	14,800	
上場	肥前町杉野浦	40.0	S 49 ~ S 50	15,330	
鶴牧上	肥前町入野	7.0	S 54 ~ S 56	27,500	
犬頭	肥前町犬頭	6.0	S 55 ~ S 59	36,300	
山の神	肥前町新木場	6.7	S 56 ~ S 61	40,000	
瓜ヶ坂	肥前町瓜ヶ坂	32.0	S 58 ~ S 61	80,000	
古堤	肥前町新木場山頭	7.0	H 1 ~ H 4	36,600	
梅崎	肥前町新木場	5.2	H 4 ~ H 6	36,000	
仁田野尾	肥前町仁田野尾	12.0	H 7 ~ H 9	45,800	
寺浦八折	唐津市肥前町	9.0	H 30 ~ R 2	88,100	
塩鶴	鎮西町打上	42.0	S 42 ~ S 43	9,640	
赤木	鎮西町赤木	45.0	S 45 ~ S 46	23,226	
風呂尾呂	鎮西町名護屋	45.0	S 46 ~ S 47	10,406	
丸渚	鎮西町丸野	40.0	S 47 ~ S 48	14,200	
今倉	鎮西町打上	5.0	S 53 ~ S 55	28,900	
横竹	鎮西町打上	10.0	S 60 ~ H 1	35,100	
大猿口	鎮西町八床	6.0	H 4 ~ H 6	43,000	
丸渚	唐津市鎮西町	8.0	R 3 ~ R 4	5,000	
傘形	玄海町傘形	35.0	S 37 ~ S 39	28,798	
座川内	玄海町座川内	10.0	S 40 ~ S 41	10,376	
普恩寺	玄海町普恩寺	41.0	S 45 ~ S 46	12,576	
大鳥	玄海町傘形	7.3	H 2 ~ H 5	70,000	
石田下	玄海町石田	8.3	H 7 ~ H 10	70,000	
轟木	玄海町傘形	9.6	H 8 ~ H 10	106,300	
日の出	玄海町値賀川内	6.8	H 8 ~ H 11	104,800	
平尾	玄海町平尾	9.9	H 12 ~ H 14	51,300	
諸浦	玄海町轟木	22.9	H 13 ~ H 16	100,850	
長倉	玄海町	7.2	H 14 ~ H 17	96,300	
加部良	玄海町	5.5	H 15 ~ H 17	27,000	
石田上	玄海町	8.3	H 16 ~ H 18	50,700	
湯野尾上	玄海町	7.7	H 17 ~ H 20	39,500	
日の出松	玄海町	23.5	H 20 ~ H 24	130,200	
空毛	伊万里市大川町	13.0	S 34 ~ S 35	5,073	
戸次郎	伊万里市大坪町	34.0	S 36 ~ S 37	12,029	
永山	伊万里市大坪町	40.0	S 41 ~ S 42	9,384	
文珠上	伊万里市東山代	48.0	S 41 ~ S 43	21,742	
川西(大谷)	伊万里市大川町	40.0	S 42 ~ S 43	11,920	
馬渡	伊万里市山代	41.0	S 43 ~ S 44	19,622	

(小規模ため池等整備工事)

地区名	施工場所	受益面積 (ha)	工期	完了事業費 (千円)	備考
井手口	伊万里市大川	60.0	S 44 ~ S 45	28,698	
立川	伊万里市大川町	45.0	S 44 ~ S 45	20,764	
筒ノ原	伊万里市山代町	43.0	S 45 ~ S 46	15,928	
中川原	伊万里市南波多町	45.0	S 45 ~ S 46	19,500	
戸石川	伊万里市大川町	41.0	S 46 ~ S 47	13,600	
宮田	伊万里市山代町	42.0	S 46 ~ S 47	17,400	
根是	伊万里市黒川町	40.0	S 46 ~ S 47	22,000	
山中	伊万里市南波多町	40.0	S 46 ~ S 47	8,770	
川内野	伊万里市東山代町	40.0	S 47 ~ S 48	21,660	
大里	伊万里市二里町	47.0	S 47 ~ S 48	24,400	
一反田	伊万里市二里町	40.0	S 48 ~ S 49	22,200	
中川原第2	伊万里市南波多町井手野	45.0	S 48 ~ S 49	18,000	
長野	伊万里市大川町	41.0	S 48 ~ S 49	15,300	
谷の浦	伊万里市南波多町	40.0	S 49 ~ S 51	16,900	
内馬場	伊万里市二里町	43.0	S 49 ~ S 52	31,600	
大谷	伊万里市南波多町	41.0	S 49 ~ S 52	31,950	
大溜	伊万里市大川野山口	56.0	S 49 ~ S 53	77,570	
桑ノ谷	伊万里市大川町丸野	42.0	S 50 ~ S 53	29,350	
三繰屋	伊万里市南波多町	41.0	S 50 ~ S 53	29,800	
堂山	伊万里市大川内町福野	43.0	S 52 ~ S 53	23,600	
長野大溜	伊万里市大川町長野	28.0	S 52 ~ S 54	55,000	
長谷	伊万里市立花町円造寺	35.0	S 53 ~ S 55	38,000	
嶋田	伊万里市南波多町大川原	6.0	S 54 ~ S 57	23,200	
古屋敷	伊万里市黒川町畑川内	15.0	S 54 ~ S 58	47,500	
立道	伊万里市黒川町大黒川	7.0	S 54 ~ S 58	37,200	
中耕地	伊万里市波多津町	6.0	S 55 ~ S 58	25,600	
猪木田	伊万里市木須町	14.0	S 55 ~ S 58	33,100	
向山	伊万里市黒川町	7.6	S 55 ~ S 59	37,800	
東田代新	伊万里市大川町東田代	21.0	S 56 ~ S 59	17,100	
木和田	伊万里市松浦町	18.0	S 56 ~ S 60	51,880	
蓮	伊万里市大川町戸石川	13.0	S 57 ~ S 59	15,880	
太々良	伊万里市大川町川西	6.0	S 57 ~ S 60	40,600	
長溜	伊万里市南波多町水留	15.0	S 57 ~ S 62	40,500	
花畑	伊万里市南波多町笠権	24.0	S 57	50,400	
宮	伊万里市大川町宿	10.0	S 58 ~ S 60	25,000	
七曲	伊万里市南波多町大川原	11.0	S 58 ~ S 60	20,000	
永田	伊万里市波多津町内野	10.1	S 58 ~ S 61	16,100	
城古岳	伊万里市大坪町屋敷野	10.0	S 59 ~ S 62	41,200	
黒尾岳	伊万里市大川内町小石原	5.5	S 60 ~ H 1	41,500	
材木浦	伊万里市波多津町内野	10.0	S 61 ~ H 1	32,000	
永浦	伊万里市瀬戸町	7.0	S 61 ~ H 1	27,000	
立輪	伊万里市波多津町内野	11.0	S 61 ~ H 2	35,850	
地藏古場	伊万里市松浦町中通	11.0	S 62 ~ H 1	38,000	
板屋川内	伊万里市南波多町高瀬	6.0	S 63 ~ H 2	25,500	
鹿山	伊万里市東山代町	18.0	S 63 ~ H 2	55,400	
桂論防	伊万里市二里町福母	11.2	H 1 ~ H 3	37,800	
大山口	伊万里市大川内町岩屋	10.0	H 2 ~ H 4	38,400	
頭堤	伊万里市大川町	30.0	H 2 ~ H 4	43,100	
馬込	伊万里市大川内町福野	17.0	H 2 ~ H 5	41,200	
へのお	伊万里市大坪町永山	2.2	H 3	5,000	(危険ため池)
切寄場	伊万里市山代町桶久	6.5	H 3 ~ H 6	46,500	
太鼓場	伊万里市大坪町白野	6.0	H 4	13,000	
腕郷	伊万里市大坪町六仙寺	6.0	H 6 ~ H 7	26,000	
塩鶴	伊万里市波多津町中山	5.0	H 6 ~ H 7	19,300	
古場田	伊万里市松浦町	6.0	H 7	48,000	(危険ため池)
熊	伊万里市大川町	13.6	H 7 ~ H 8	28,300	
梅の木谷	伊万里市大坪町	6.0	H 8 ~ H 11	68,600	
古溜	伊万里市波多津町	14.0	H 8 ~ H 13	56,000	
古岩谷	伊万里市大川内町	5.0	H 9 ~ H 12	54,000	
惣五郎	伊万里市松浦町	12.0	H 9 ~ H 13	82,000	
今岳	伊万里市大坪町	6.0	H 10 ~ H 13	124,000	
烏帽子	伊万里市南波多町	6.0	H 10 ~ H 14	48,250	
大溜	伊万里市大川町	22.0	H 11 ~ H 13	102,980	
戸次郎	伊万里市大坪町上古賀	20.0	H 12 ~ H 14	44,000	(機能保全)
立石	伊万里市南波多町	20.0	H 12 ~ H 14	64,200	
柳の内	伊万里市黒川町	8.0	H 12 ~ H 15	66,400	
中耕地	伊万里市黒川町立目	8.0	H 13 ~ H 15	44,100	
新堤	伊万里市	18.2	H 14 ~ H 17	64,000	
加盛	伊万里市	9.6	H 15 ~ H 18	61,000	(利活用)
新溜	伊万里市波多津町	6.9	H 15 ~ H 19	50,800	
山田	伊万里市波多津町	8.0	R 3	6,600	
椎立川下	伊万里市黒川町	10.8	H 16 ~ H 19	55,700	
日向郷	伊万里市東山代町	15.5	H 16 ~ H 19	83,000	
三本木	伊万里市黒川町	13.9	H 17 ~ H 21	48,000	
大平	伊万里市黒川町	6.0	H 18 ~ H 22	68,560	

(小規模ため池等整備工事)

地区名	施工場所	受益面積 (ha)	工期	完了事業費 (千円)	備考
瓶屋上	伊万里市脇田又い	13.9	H 19 ~ H 23	85,575	
高舟	伊万里市山代町	8.3	H 20 ~ H 23	54,447	
山ノ寺	伊万里市東山代町川内野	13.8	H 21 ~ H 25	147,500	
島田	伊万里市黒川町	15.1	H 22 ~ H 26	68,632	
大川谷下	伊万里市南波多町	9.1	H 23 ~ H 26	57,750	
権現	伊万里市東山代町浦川内	19.9	H 24 ~ H 28	96,560	(耐震対策)
権添	伊万里市大川町長野	28.6	H 26 ~ H 30	119,700	
清水	伊万里市黒川町清水	9.8	H 28 ~ R 2	132,670	
新堤第1・第2	伊万里市木須町		R 3 ~ R 4	9,185	
西谷	伊万里市松浦町	7.0	R 3 ~ R 4	9,315	
本川内	有田町境野	40.0	S 47 ~ S 48	12,500	
岩峠	有田町戸矢	43.0	S 50 ~ S 53	24,008	
鴻ノ口	有田町西部	6.0	S 54 ~ S 57	36,100	
畏ノ越	有田町古木場	9.0	S 58 ~ S 62	34,500	
三代橋	有田町西部	6.0	S 59 ~ S 62	30,000	
川頭	有田町戸谷	7.9	S 63 ~ H 2	22,000	
上迎原(第1ため池)	有田町下南原	6.0	S 63 ~ H 4	46,600	
丸尾新堤	有田町中部	14.0	H 1 ~ H 4	71,300	
岩峠	有田町戸谷	4.0	H 3 ~ H 3	6,000	(危険ため池)
西黒川	有田町三代橋	2.1	H 4 ~ H 4	15,000	(危険ため池)
近戸	有田町戸矢	10.0	H 4 ~ H 7	77,000	
丸尾古堤	有田町丸尾	7.0	H 5 ~ H 7	85,000	
天神	有田町戸杓	2.2	H 6 ~ H 6	24,600	(危険ため池)
穂場ノ尾	有田町中部	2.1	H 7	25,000	(危険ため池)
上野	有田町中部上野	2.3	H 8	29,400	(危険ため池)
深谷	有田町中部中野	10.2	H 9 ~ H 10	60,700	
本株	有田町中部戸杓	2.2	H 10 ~ H 12	36,850	
後口川内	有田町丸尾	6.0	H 12 ~ H 15	87,000	
中の川内下	有田町	4.0	H 16 ~ H 19	51,000	
黒木	有田町大木	5.1	H 18 ~ H 22	86,000	
樋刈川	有田町立部	13.6	H 22 ~ H 26	115,483	
大谷	有田町岩谷河内	14.0	H 26 ~ H 30	181,650	
平山(上)	西有田町立部	30.0	S 33 ~ S 34	6,091	
大堤	西有田町楠木原	52.0	S 35 ~ S 36	5,171	
桑々田	西有田町桑木原	67.0	S 36 ~ S 38	10,171	
切口	西有田町岳	45.0	S 42 ~ S 45	31,000	
平古場	西有田町二ノ瀬	40.0	S 46 ~ S 47	30,400	
柳原	西有田町桑木原	40.0	S 46 ~ S 47	29,272	
神林	西有田町岳	40.0	S 47 ~ S 48	21,730	
大野原	西有田町北川内	40.0	S 48 ~ S 49	25,800	
唐千田	西有田町北川内	41.0	S 50 ~ S 53	37,650	
上原	西有田町牧	42.0	S 50 ~ S 53	83,700	
伊古石	西有田町山本	46.0	S 54 ~ S 55	45,000	
島森上	西有田町北川内	8.0	S 54 ~ S 56	36,200	
林野	西有田町上内野	66.0	S 55 ~ S 59	51,000	
目寒	西有田町上内野	12.0	S 55	33,900	
彦良谷	西有田町広瀬村	9.0	S 56 ~ S 59	28,700	
立部新堤	西有田町立部	10.0	S 56	43,900	
抜の谷	西有田町岳	18.0	S 57	55,400	
濁淵	西有田町下本村	6.0	S 58 ~ S 60	20,000	
島森下	西有田町下本村	7.0	S 58 ~ S 61	17,800	
深城	西有田町下内野	5.2	S 59 ~ S 62	37,070	
鳥居の元	西有田町下内野	6.0	S 60 ~ S 63	40,000	
狩立	西有田町桑木原	7.7	S 60 ~ H 1	56,500	
上内野大堤	西有田町上内野	17.3	S 61 ~ H 2	49,800	
切口新堤	西有田町切口	7.7	S 61 ~ H 2	60,100	
中島	西有田町上内野	8.0	H 2 ~ H 4	35,000	
桑々田	西有田町桑木原	71.0	H 2 ~ H 5	41,600	
穴牟田	西有田町上山谷	11.0	H 3 ~ H 6	59,900	
抜の谷	西有田町岳	18.0	H 4	4,000	
黒川	西有田町黒川	7.6	H 5 ~ H 7	191,000	(地域ぐるみ再編)
笹	西有田町大木	11.0	H 9 ~ H 11	52,000	
開田	西有田町北川内	14.0	H 10 ~ H 14	110,470	
部子谷	西有田町	5.0	H 13 ~ H 17	56,400	
尾の上	西有田町仏ノ原	5.2	H 14 ~ H 16	35,500	
健次	有田町上内野		R 3 ~ R 4	8,000	
玉江	武雄市橋町永島	120.0	S 37 ~ S 40	41,904	
草場	武雄市橋町大日	18.0	S 41 ~ S 42	13,478	
小川	武雄市朝日町	55.0	S 44 ~ S 45	22,000	
小管	武雄市朝日町	40.0	S 45 ~ S 46	16,600	
本堤	武雄市朝日町	40.0	S 45 ~ S 46	22,600	
八ノ尾	武雄市朝日町	50.0	S 46 ~ S 47	18,300	
鐘突	武雄市橋町	42.0	S 48 ~ S 49	26,484	
観音堂	武雄市若木町	40.0	S 49 ~ S 50	26,000	
百木	武雄市東川登町	40.0	S 51 ~ S 53	33,550	
次郎ヶ谷	武雄市若木町川古	44.0	S 51 ~ S 53	48,740	
浦山上	武雄市西川登町	17.0	S 54 ~ S 56	29,400	

(小規模ため池等整備工事)

地区名	施工場所	受益面積 (ha)	工期	完了事業費 (千円)	備考
胃 肺 谷	武雄市武雄町	8.0	S 56 ~ S 61	55,000	
大 堤	武雄市橋町	10.0	S 56 ~ S 61	73,000	
大 葉 山	武雄市東川登町袴野	9.0	S 61 ~ H 3	47,800	
大 谷	武雄市武雄町大谷	9.4	H 2 ~ H 4	47,900	
倉 谷	武雄市若木町本部	5.9	H 2 ~ H 4	57,500	
重 箱	武雄市武雄町富岡	5.2	H 5	8,000	
四十九重	武雄市武雄町武雄	5.3	H 5 ~ H 7	76,800	
溝ノ上古堤	武雄市武雄町永島	11.8	H 7 ~ H 8	64,300	
明 神 谷	武雄市東川登町永野	11.9	H 7 ~ H 8	75,600	
仙々原	武雄市武内町真手野	35.0	H 9 ~ H 11	102,900	
稗の浦新堤	武雄市武雄町武雄	11.0	H 10 ~ H 11	95,800	
猪古場	武雄市武内町真手野	13.2	H 10 ~ H 12	95,450	
殿 内	武雄市若木町川古	10.0	H 13 ~ H 15	45,000	
西 平 越	武雄市	10.0	H 15 ~ H 17	56,400	
牛 鬼 谷	武雄市	10.0	H 16 ~ H 18	65,800	
二 位 道	武雄市川登町	30.5	H 19 ~ H 23	74,953	
登東(皿屋ため池)	武雄市東川登町	21.8	H 24 ~ H 28	112,507	(地域ため池総合)
大高野	武雄市武内町梅野	15.0	H 26 ~ H 29	84,925	
牛 古 場	山内町鳥海	40.0	S 48 ~ S 49	28,300	
木 登	山内町立川内	42.0	S 49 ~ S 50	28,000	
唐 千 田	山内町	15.0	S 55 ~ S 57	34,600	
大 野	山内町	20.0	S 56 ~ S 59	31,300	
幸 頭	山内町三間坂	23.0	S 58 ~ H 1	79,600	
戸 川	山内町船原	11.0	S 61 ~ H 2	43,200	
板 川 内	山内町立川内	8.5	H 1 ~ H 3	35,600	
佛 谷	山内町三間坂	4.9	H 3 ~ H 3	24,000	(危険ため池)
四 斗 切	山内町宮野	3.0	H 4 ~ H 4	22,500	(危険ため池)
深 谷	山内町犬走	20.0	H 4 ~ H 6	105,470	
後 山	山内町鳥海	12.0	H 6 ~ H 7	77,000	
幸 頭 上	山内町三間坂	5.0	H 12 ~ H 14	54,000	
樋ノ谷	山内町鳥海	9.4	H 14 ~ H 16	38,600	
永 池	北方町	2,000.0	S 37 ~ S 40	54,694	
医王寺第一	北方町医王寺	50.0	S 42 ~ S 44	29,812	
鳥 川 内	北方町志久	40.0	S 43 ~ S 44	11,230	
浦 田	北方町大崎	50.0	S 44 ~ S 45	12,000	
医王寺第二	北方町医王寺	50.0	S 45 ~ S 46	19,400	
高 取	北方町大崎	42.0	S 46 ~ S 47	20,700	
大峠新堤	北方町志久	6.0	S 59 ~ S 62	46,000	
西 堤	北方町志久高野	26.0	H 6 ~ H 7	85,400	
鳥 川 内	北方町志久	14.0	H 14 ~ H 15	32,400	
宮 浦	大町町大町	90.0	S 43 ~ S 44	16,002	
浦田三段	大町町中島	40.0	S 45 ~ S 46	13,040	
福母宮ノ浦	大町町福母	40.0	S 45 ~ S 46	17,000	
高 尾	大町町大町	40.0	S 46 ~ S 47	12,200	
浦 田	大町町福母	40.0	S 48 ~ S 52	81,170	
込 堂	大町町神山	45.0	S 49 ~ S 53	45,850	
大 谷 口	大町町	6.0	S 53 ~ S 56	66,400	
花 浦	大町町上大町	22.0	S 58 ~ H 3	78,000	
金 屋	江北町山口	2.4	H 4	38,500	(危険ため池)
白 木	江北町山口	2.2	H 4	32,500	(危険ため池)
鹿ノ口	江北町上小田	36.0	H 13 ~ H 15	131,300	
法 蔵 寺	白石町法蔵寺	50.0	S 43 ~ S 44	20,098	
坊ヶ谷	白石町深浦	12.4	H 28 ~ R 2	138,530	
梅の木谷	有明町田野上	617.0	S 30 ~ S 33	21,797	
天 神 前	有明町田野上	617.0	S 34 ~ S 35	8,698	
坂 田	有明町坂田	140.0	S 35 ~ S 37	10,590	
新 堤	有明町田野上	617.0	S 36 ~ S 38	15,160	
深 浦	有明町深浦	58.0	S 47 ~ S 48	28,600	
竜 王	有明町深浦	50.0	H 10 ~ H 13	65,920	
深 浦 下	有明町深浦	46.0	H 16	13,000	(機能保全)
黒 岩	鹿島市浜町黒岩	18.0	S 36	3,108	
観 覧	鹿島市高津原	37.0	S 41 ~ S 42	17,552	
水 梨	鹿島市山浦	50.0	S 42 ~ S 43	23,714	
西 堤	鹿島市高津原	40.0	S 44 ~ S 45	28,294	
馬 場 野	鹿島市見借	45.0	S 45 ~ S 46	11,756	
大 木 庭	鹿島市音成	42.0	S 45 ~ S 46	18,908	
竹之木庭	鹿島市古枝	47.0	S 45 ~ S 46	17,398	
城 角	鹿島市音成	42.0	S 47 ~ S 48	22,500	
山 本 下	鹿島市山本	43.0	S 47 ~ S 48	21,800	
杉ノ本	鹿島市高津原	43.0	S 50 ~ S 53	34,562	
古 場 城	鹿島市音成	25.0	S 51 ~ S 53	37,200	
七 箱	鹿島市音成	20.0	S 53 ~ S 55	59,700	
濁 堤	鹿島市高津原	27.7	S 54 ~ S 58	58,300	
諸 干 下	鹿島市山浦	18.5	S 54 ~ S 62	170,900	

(小規模ため池等整備工事)

地区名	施工場所	受益面積 (ha)	工期	完了事業費 (千円)	備考
石舟	鹿島市浜町新方	10.5	S 56 ~ S 60	40,500	
茂手下	鹿島市三河内	18.0	S 56 ~ S 61	44,900	
観覧	鹿島市高津原	8.2	S 56 ~ H 4	187,100	
大木庭	鹿島市音成	15.0	S 57 ~ S 61	37,000	
黒岩	鹿島市浜町峰	32.7	S 57 ~ H 1	81,000	
嘉瀬の浦	鹿島市音成	8.0	S 60 ~ H 1	60,000	
高尾	鹿島市畑島	14.0	S 60 ~ S 62	47,000	
郡山	鹿島市三河内伏原	32.0	S 61 ~ H 3	96,800	
藤内下	鹿島市飯田藤内	16.0	H 1 ~ H 2	34,904	
小星谷	鹿島市古枝	5.0	H 1 ~ H 2	51,100	
水梨上	鹿島市山浦	22.3	H 2 ~ H 4	53,500	
本浦	鹿島市飯田八ヶ坂	6.0	H 5 ~ H 7	96,000	
西堤	鹿島市高津原	12.6	H 31	47,250	(耐震対策)
水梨下	鹿島市山浦		R 2 ~ R 2	29,300	(耐震対策)
高野	太良町多良	40.0	S 49 ~ S 53	65,000	
杉谷	太良町多良	5.3	S 54 ~ S 58	58,200	
早垣川内	太良町多良早垣	5.0	S 54 ~ S 58	58,200	
蕪田	太良町糸岐	4.8	H 3	6,500	(危険ため池)
桂尾下	塩田町谷所	46.0	S 37 ~ S 38	24,350	
椎久保	塩田町久間	40.0	S 39 ~ S 41	25,246	
志田	塩田町久間	40.0	S 44 ~ S 45	26,000	
下童	塩田町谷所	40.0	S 47 ~ S 48	20,300	
九十九曲	塩田町久間	70.0	S 48 ~ S 49	18,000	
立山第2	塩田町五町田	43.0	S 50 ~ S 53	28,300	
永石	塩田町谷所	13.0	S 51 ~ S 53	22,600	
石垣	塩田町谷所	39.0	S 51 ~ S 54	39,000	
志田原	塩田町久間	7.0	S 53 ~ S 55	47,600	
平ヶ倉上	塩田町久間	26.0	S 54 ~ S 59	83,800	
桂尾谷	塩田町久間	10.0	S 55 ~ S 58	32,700	
高取	塩田町馬場下	10.0	S 55 ~ S 59	42,600	
梅谷	塩田町久間	8.7	S 57 ~ S 60	29,000	
立山第1	塩田町美野	28.0	S 57 ~ S 62	64,300	
永谷	塩田町谷所	15.0	S 58 ~ S 61	30,200	
板ノ平	塩田町	5.3	S 59 ~ H 1	58,100	
野副	塩田町谷所	15.0	S 60 ~ H 1	37,000	
中通	塩田町久間	10.0	S 60 ~ H 1	22,000	
大谷	塩田町久間牛間田	7.0	S 61 ~ H 1	85,500	
本願寺	塩田町谷所石垣	8.0	S 61 ~ H 1	37,900	
高取第3	塩田町馬場下	15.0	S 62 ~ H 1	26,000	
茅場下	塩田町大草野長谷	15.2	S 63 ~ H 2	45,200	
茂手上	塩田町谷所	10.0	H 1 ~ H 3	43,600	
梅の木谷上	塩田町谷所石垣	6.6	H 2 ~ H 5	43,500	
竹下	塩田町五町田谷	3.8	H 3	30,500	(危険ため池)
古子権現	塩田町下久間	4.5	H 3	26,000	(危険ため池)
大六	塩田町久間	5.5	H 5 ~ H 7	32,000	
谷上	塩田町五町田	6.0	H 6 ~ H 7	40,000	
橋山下	塩田町五町田	12.0	H 8 ~ H 9	42,000	
新村	塩田町谷所	21.0	H 12 ~ H 13	50,000	
森下	嬉野市塩田町	46.0	H 16 ~ H 19	125,520	
妙現	嬉野市塩田町		R 2 ~ R 4	20,000	
赤仁田	嬉野町	12.0	S 43 ~ S 44	12,726	
権現	嬉野町西吉田	10.0	S 57 ~ S 62	57,400	
水頭	嬉野町吉田	20.0	S 59 ~ H 1	70,500	
下宿	嬉野町下宿	8.5	S 61 ~ S 62	22,000	
西吉田	嬉野町西吉田	7.0	H 1 ~ H 3	40,052	
道徳	嬉野町下宿内野山	21.0	H 5 ~ H 7	91,000	
永尾	嬉野町下宿	12.0	H 8 ~ H 10	60,000	
三坂下	嬉野町今寺	12.0	H 9 ~ H 10	38,600	
岩峰(下)	嬉野町下宿	11.5	H 13 ~ H 14	45,000	
丸野	鎮西町打上丸野	14.0	S 33	1,200	
新木場	肥前町新木場	24.0	S 39 ~ S 40	11,524	
久保	-	16.0	S 40 ~ S 41	19,580	
今村	-	47.0	S 41 ~ S 42	10,930	
中浦	-	50.0	S 41 ~ S 42	11,604	
太田	-	45.0	S 42 ~ S 43	9,120	
平原	-	45.0	S 46 ~ S 47	11,500	
和多田	-	40.0	S 48 ~ S 49	19,600	

(大規模用排水施設整備工事)

地区名	市町村名	受益面積 (ha)	工期	完了事業費 (千円)	事業内容
内砥川	牛津町	202	H11～15	282,500	水路工1,378m
鐘久里	唐津市	323	H7～9	121,500	水路工877m
鐘久里二期	唐津市	306	H12～15	49,000	水路工656m
鐘久里三期	唐津市	287	H18～22	93,750	水路工895m
八町	江北町	253	S62～H2	305,810	樋門工1か所
弁財	白石町	227	H2～4	226,400	樋門工1か所 護岸護床工1式

湛水防除事業

地区名	市町村名	受益面積 (ha)	工期	完了事業費 (千円)	事業内容
佐賀南部	佐賀市	483	S50～56	874,460	排水機場1か所、ポンプ3台、排水路237m
南川副	川副町	468	S59～63	513,360	排水機場1か所、ポンプ3台、排水路663m
浜玉	浜玉町	51	H10～14	976,300	排水機場1か所、ポンプ3台
浜玉東部	浜玉町	88	H17～21	223,400	排水路工1,737m
木須新田	伊万里市	58	H6～10	948,618	排水機場1か所、ポンプ2台
福富	白石町 福富町	351	S58～H4	2,046,674	排水機場2か所、ポンプ3台
藤津東部	鹿島市 塩田町	482	S51～58	1,177,987	排水機場3か所、ポンプ6台、排水路920m

クリーク防災機能保全対策事業

地区名	市町村名	受益面積 (ha)	工期	完了事業費 (千円)	事業内容
諸富	佐賀市 諸富町	319	H11～13	682,350	水路工 L=4,231m
諸富2期	諸富町	119	H12～13	407,800	水路工 L=1,924m
川副西	川副町	1,668	H13～17	1,164,200	水路工 L=6,993m
東津	みやき町	211	H12～16	615,900	水路工 L=3,746m
寄人	みやき町	168	H12～17	716,070	水路工 L=3,603m
天建寺	みやき町	242	H13～20	1,243,190	水路工 L=4,966m
久保田西	佐賀市	222	H14～21	974,400	水路工 L=6,933m
西島	みやき町	178	H14～21	976,500	水路工 L=4,413m
久保田西2期	佐賀市	221	H15～21	539,700	水路工 L=4,760m
市の江東部	佐賀市	514	H15～21	1,030,050	水路工 L=6,832m
芦刈	佐賀市	997	H16～24	1,213,783	水路工 L=10,563m
千代田中央	神崎市	214	H16～23	1,117,574	水路工 L=6,333m
川副西2期	佐賀市	1,668	H17～25	1,497,345	水路工 L=10,848m
市の江東部2期	佐賀市	318	H17～25	1,426,471	水路工 L=7,601m
千代田中央2期	神崎市	407	H18～26	1,438,087	水路工 L=8,404m
上峰	上峰町	151	H25～R2	454,788	水路工 L=5,929m (木柵工)
佐賀市西部	佐賀市	1,045	H24～R3	815,490	水路工 L=12,984m (木柵工)
千代田中央3期	神崎市	636	H24～R4	1,714,247	水路工 L=26,498m (木柵工)

地すべり対策事業

地区名	市町村名	受益面積 (ha)	工 期	完了事業費 (千円)	事 業 内 容
川久保	佐賀市	61.15	H6～10	83,730	杭打工7本 水抜工40本 承水路454m 擁壁工369m
東平古場	多久市	12.77	S41～44	34,186	水抜工2,081m 排水路工1,416m
駄地	多久市	36.00	S47～54	139,950	水抜工46本 集水井戸2か所 排水路工2,168m
山尻	多久市	33.74	S53～56	67,590	水抜工24本 排水路工1,844m
山尻	多久市	33.74	H4～8	34,960	杭打工10本 水抜工23本 排水路工239m
駄地2期	多久市	36.00	H11～17	224,124	杭打工60本 水抜工29本 排水路工140m
砥川	牛津町	38.74	H3～8	116,420	杭打工13本 アンカー工8本 排水路工344m
上重河内	唐津市	28.84	S51～63	251,050	杭打工194本 水抜工21本 排水路工1,635m 擁壁工238m
辻	唐津市	99.23	S56～H13	867,559	杭打工589本 水抜工1,128本 承水路工697m 排水路工723m 土留工303m
東山	唐津市	28.00	S59～H13	526,451	杭打工336本 水抜工84本 排水溝43m 排水路工266m 土留工 274m
瀬戸木場東	唐津市	25.60	H8～18	324,416	杭打工20本 水抜工122本 集水井工8か所 排水路工415m
犬頭2期	唐津市	16.30	H10～19	483,874	杭打工213本 水抜工130本 集水井工8か所 排水路工407m
はえ崎2期	唐津市	46.14	H11～17	99,224	水抜工53本 集水井工1ヶ所 排水路工120m
柿の浦	唐津市	26.89	H11～17	140,544	杭打工62本 水抜工49本 排水路工160m
福浦	唐津市	36.60	H14～18	224,610	水抜工198本 排水路工2,079m
瀬戸木場東2期	唐津市	16.87	H18～22	428,597	杭打工163本 水抜工43本 集水井工5か所 排水路工372m
大杉	北波多村	39.50	S48～53	90,254	杭打工130本 水抜工22本 排水路工839m
大杉二期	北波多村	39.50	S56～H1	108,100	杭打工126本 水抜工43本 排水路工358m 土留工155m
瓜ヶ坂第一	肥前町	14.30	S37～41	19,708	水抜工2,382m 排水路工1,573m 土留工52m
瓜ヶ坂第二	肥前町	29.86	S40～45	35,244	杭打工41本 水抜工1,476m 排水路工1,222m
犬頭	肥前町	16.30	S41～46	30,136	杭打工18本 水抜工1,573m 集水井工1か所 排水路工1,408m
納所	肥前町	10.90	S43～45	20,522	杭打工8本 水抜工1,340m 集水井工1か所 排水路工772m
瓜ヶ坂第三	肥前町	14.30	S46～48	37,626	水抜工510m 集水井工6か所 排水路工135m
納所第二	肥前町	10.90	S50～56	71,942	杭打工11本 水抜工25本 集水井工2か所 排水路工88m
蠅崎	肥前町	32.11	S56～H4	208,500	杭打工198本 水抜工5本 集水井工1か所 排水路工440m
古保志気二期	肥前町	29.05	S56～H8	412,678	杭打工199本 水抜工50本 集水井工1か所 排水路工1,279m 承水路工929m 土留工993m
田野	肥前町	29.60	S58～H11	595,832	杭打工319本 水抜工90本 集水井工4か所 排水路工306m 集水路工568m 排水溝261m 法枠工67m
綾崎	肥前町	61.53	H4～13	245,062	杭打工43本 水抜工一式 排水路工1,133m 土留工105m
山中	肥前町	52.36	H7～14	233,780	水抜工100本 集水井工1か所 排水路工1,133m 土留工105m
串	鎮西町	34.30	H6～9	24,360	法枠工185㎡
浜ノ浦	玄海町	11.37	S49～54	94,220	杭打工77本 水抜工13本 排水路工977m
値賀川内2期	玄海町	22.00	S58～H19	991,818	杭打工371本 水抜工167本
古子第二	伊万里市	7.09	S36～40	24,288	水抜工1,251m 排水路工3,507m 土留工432m 集水工135m
東田代	伊万里市	24.86	S37～42	33,490	水抜工1,569m 排水路工1,171m 擁壁工140m
古川	伊万里市	7.32	S48～54	75,082	水抜工21本 集水井工1か所 排水路工1,105m 杭打工39本
古子第一	伊万里市	10.55	S53～56	38,144	杭打工135本 排水路工1,199m 擁壁工30m
南川東	伊万里市	11.34	S62～H2	60,102	アンカー工82m 排水路工579m
古川	伊万里市	7.32	H3～5	21,200	杭打工25本 排水路工170m
浦の崎	伊万里市	15.70	H10～18	266,364	杭打工47本 アンカー工50本 水抜工53本 集水井工1か所 排水路工705.6m
境野	有田町	7.30	H14～20	207,690	杭打工82本 水抜工39本 アンカー工26本 排水路工1,143m

地区名	市町村名	受益面積 (ha)	工 期	完了事業費 (千円)	事 業 内 容
中 山	武 雄 市	9.71	S39~42	15,370	水抜工1,336m 排水路工784m
川 内	武 雄 市	7.00	S43~47	38,034	杭打工245本 水抜工1,265m 集水井工1か所 排水路工1,042m
本 部	武 雄 市	20.01	S48~56	161,476	杭打工192本 水抜工34本 排水路工1,586m
神 六	武 雄 市	11.47	H3~10	92,570	杭打工19本 アンカー工49本 水抜工19本 排水路工149m
庭 木	武 雄 市	8.92	H3~10	88,670	杭打工60本 水抜工17本 排水路工255m
小田志	武 雄 市	12.60	H3~11	164,190	杭打工68本 アンカー工23本 水抜工14本 排水路工568m
本 部	武 雄 市	20.01	H3~12	75,780	杭打工17本 水抜工59本 法枠工412m ² 排水路工191m
弓 野	武 雄 市	23.36	H3~17	207,564	杭打工108本 水抜工53本 排水路工280m
大 野	武 雄 市	10.10	H5~15	261,520	杭打工33本 水抜工20本 排水路工417m
津々良	山内町	13.00	S44~47	53,742	杭打工155本 水抜工164m 集水井工1か所 排水路工1,185m
舟ノ原	山内町	19.10	S46~56	174,666	杭打工106本 水抜工22本 排水路工1,638m
大谷口	大町町	8.30	H3~11	143,940	アンカー工60本 水抜工44本 排水路工642m
長 谷	塩田町	8.92	H3~12	163,870	杭打工41本 水抜工17本 集水井工1か所 水路工192m 排水路工276m 土留工102m
井手川内	嬉野町	65.50	S40~45	64,886	杭打工19本 水抜工61m 排水路工3,369m
井手川内第一	嬉野町	65.50	S47~49	35,426	杭打工67本 水抜工430m 排水路工1,792m
亀頭六	嬉野町	16.92	S56~63	151,752	杭打工80本 水抜工42本 排水路工307m 土留工85m
丹生川	嬉野町	24.70	S59~H6	299,910	杭打工45本 水抜工25本 集水井工1か所 排水路工1,391m
井手川内	嬉野町	68.64	H3~7	107,060	杭打工7本 水抜工6本 排水路工500m
亀頭六	嬉野町	32.12	H3~13	236,970	杭打工75本 水抜工50本 排水路工796m 土留工308m
釜 蓋	唐津市	16.17	H18~25	498,040	杭打工168本 水抜工52本 排水路工85m
大 杉	唐津市	43.1	H23~26	186,900	杭打工97本 水抜工27本 排水路工385m
木須東	伊万里市	14.7	H24~29	403,250	杭打工82本 水抜工68本 集水井工2か所 排水路工376m

農地保全整備事業

地区名	市町村名	受益面積 (ha)	工期	完了事業費 (千円)	事業内容
竜 拝	東脊振村	31	S59~63	156,880	水路工 5,721 m
加唐島	鎮西町	38	H2~6	327,382	水路工 8,763 m

農村地域環境保全整備事業

地区名	市町村名	受益面積 (ha)	工期	完了事業費 (千円)	事業内容
長 浜	伊万里市	72	H4~11	1,136,570	排水機場1か所(ポンプ2台) 排水路1,297m 用水路1,109m 利活用保全施設1式
下 潟	大町町	109	H6~12	1,288,050	排水機場1か所(ポンプ2台) 土砂崩壊(擁壁工) 1=101m

水質障害対策事業

地区名	市町村名	受益面積 (ha)	工期	完了事業費 (千円)	事業内容
武雄南部	武雄市	78	H6~10	333,100	浄化施設1か所、排水路2,587m

水質保全対策事業

地区名	市町村名	受益面積 (ha)	工期	完了事業費 (千円)	事業内容
江越・新町	上峰町 三根町	—	H8~10	278,520	植生護岸1,280m
江越・ 新町二期	上峰町 三根町	—	H9~12	181,150	植生護岸1,300m

海岸保全施設整備事業

地区名	市町村名	受益面積 (ha)	工期	完了事業費 (千円)	事業内容
満 越	肥前町	2	S51~53	41,010	堤防工 L=165m 排水樋門1か所 (高潮)
中 浦	肥前町	3	S53~54	50,990	堤防工 L=230m 排水樋門1か所 (高潮)
犬 頭	肥前町	7	H2~13	479,000	堤防工 (侵食)
大串・新田	玄海町	5	S45~46	17,250	堤防工 L=241m 排水樋門1か所 (高潮)
有 浦	玄海町	51	S49~55	291,000	堤防工 L=1333m (高潮)
大串新田	玄海町	5	H6~7	30,000	堤防工 L=20m 排水樋門1か所 (局改)
煤 屋	伊万里市	6	S45~46	22,190	堤防工 L=221m (高潮)
馬 蛤 潟	伊万里市	72	S51~53	69,800	堤防工 L=553m 排水樋門2か所 (高潮)
池本第二	伊万里市	3.8	H1~5	114,000	堤防工 L=660m (侵食)
池 の 本	伊万里市	3.4	H3~7	134,000	堤防工 L=564m (高潮)
煤 屋	伊万里市	3.2	H4~5	27,000	堤防工 L=115m (局改)
馬 蛤 潟	伊万里市	72	H7	15,000	堤防工1式 (補修)
福 富	白石町	3,010	S58~H17	6,582,000	堤防工 (高潮)
大 浦	太良町	7	H1~6	415,000	離岸堤工 L=300m (高潮)
浜	鹿島市	240	S47~R4	3,273,427	堤防工 L=2,815m (高潮)

農業水利施設ストックマネジメント事業

地区名	市町村名	受益面積 (ha)	工期	完了事業費 (千円)	事業内容
久保田干拓	佐賀市	185.0	H24	49,700	排水機場 1か所
白石沿岸	白石町	1,805	H23～H27	470,930	排水機場 3か所 (有明1号、有明2号、有明3号)
武雄	武雄市	502.6	H24～H27	248,853	ダム 2か所 (庭木、繁昌)
上場	唐津市 玄海町	4,216	H24～H28	700,426	水管理システム更新 一式、幹線水路補修 一式
天ヶ瀬	多久市	136.0	H25～H28	174,130	ダム付帯施設補修 一式
三根東	みやき町	358.0	H25～H29	98,550	ゲート設備 11か所
新村	小城市	148.0	H26～H30	226,570	排水機場 1か所
西新地	佐賀市	180.7	H28～H30	217,990	排水機場 1か所
藤津東部	鹿島市 嬉野市	472.0	H24～R1	766,877	排水機場 3か所 (今籠、土井丸、三ヶ崎)
佐賀東部	佐賀市 外6市町	5,614.0	H25～R1	517,740	ゲート設備 153か所、水管橋 8か所
福富	白石町	451.7	H25～R1	533,804	排水機場 3か所 (八平第1、八平第2、六府方)
川副西部	佐賀市	361.3	H26～R1	324,470	排水機場 1か所
宮の前	唐津市	253.5	H30～R2	64,400	揚水機場 1か所
国見	伊万里市 有田町	875.9	H30～R2	378,714	ダム 1か所 (水管理システム、放流警報等)
八町	江北町	204.7	R2～R4	60,000	制水門 1か所

地盤沈下対策事業

地区名	市町村名	受益面積 (ha)	工期	完了事業費 (千円)	事業内容
白石平野	武雄市 大町町 白石町	6,144	S50～H29	58,203,653	用排水路 175,050m 樋管 2か所 溜池 1か所 橋梁 4か所 貯水池 1か所 排水機場 6か所

【大臣認可土地改良区】

番号	土地改良区名	事務所所在地	郵便番号	電話	管轄事務所名
九政第297	三養基	三養基郡みやき町大字市武1381番地 (みやき町三根庁舎内)	840-1106	0942-80-7720	東 部
九政第1371	佐賀東部	神崎市千代田町直鳥1425番地1	842-0053	0952-44-5456	東 部
計		2地区			

【知事認可土地改良区】

番号	土地改良区名	事務所所在地	郵便番号	電話	管轄事務所名
7	羽佐間水道	多久市東多久町大字納所3162番地	846-0014	0952-76-3454	佐賀中部
10	北浦溜池	小城市三日月町長神田2312番地2 (小城市役所内)	845-8511	0952-37-6190	佐賀中部
42	大詫間	佐賀市川副町大字大詫間484番地	840-2211	0952-45-1078	佐賀中部
125	大中島	佐賀市諸富町大字徳富642番地 (大中島公民館内)	840-2104	-	佐賀中部
129	下和泉	佐賀市久保泉町大字下和泉64番地	849-0903	-	佐賀中部
161	晴田	小城市三日月町長神田2312番地2 (小城市役所内)	845-8511	0952-37-6190	佐賀中部
176	佐賀	佐賀市大財3丁目8番15号 (佐賀県土地改良会館内)	840-0811	0952-22-4382	佐賀中部
192	久保田町	佐賀市久保田町大字新田3331番地3 (思斉くらし総合センター内)	849-0203	0952-68-3612	佐賀中部
202	天ヶ瀬	多久市北多久町大字小侍7番地1 (多久市役所内)	846-8501	0952-75-8400	佐賀中部
215	芦刈町	小城市三日月町長神田2312番地2 (小城市役所内)	845-8511	0952-37-6190	佐賀中部
218	多久市納所	多久市東多久町大字納所3162番地	846-0014	0952-76-4527	佐賀中部
239	川上南部	佐賀市大和町大字尼寺1870番地 (佐賀市大和支所内)	840-0292	0952-64-8668	佐賀中部
246	諸富	佐賀市諸富町大字為重529番地5 (佐賀市産業振興会館内)	840-2105	0952-47-6011	佐賀中部
247	多久東部	多久市南多久町大字下多久2588番地4	846-0024	0952-76-5081	佐賀中部
260	東与賀町	佐賀市東与賀町大字下古賀1193番地 (佐賀市東与賀支所内)	840-2221	0952-45-0725	佐賀中部
286	八ツ溝	多久市多久町1711番地3	846-0031	0952-74-4031	佐賀中部
289	佐賀市	佐賀市巨勢町大字高尾99番地3	840-0007	0952-26-2325	佐賀中部
291	川副町	佐賀市川副町大字鹿江419番地5	840-2213	0952-45-3206	佐賀中部
293	三日月	小城市三日月町長神田2312番地2 (小城市役所内)	845-8511	0952-37-6190	佐賀中部
295	佐賀西部	小城市三日月町長神田2312番地2 (小城市役所内)	845-8511	0952-37-6191	佐賀中部
296	鍋島東	佐賀市鍋島大字蛸久1456番地1	849-0931	0952-60-6303	佐賀中部
297	鍋島本村	佐賀市鍋島大字蛸久1456番地1	849-0931	0952-60-6303	佐賀中部
300	高木瀬	佐賀市大和町大字尼寺1870番地 (佐賀市大和支所内)	840-0292	0952-37-9511	佐賀中部
109	鳥栖市	鳥栖市宿町1152番地2	841-0052	0942-84-4323	東 部
199	三養基西部	三養基郡上峰町大字坊所383番地1 (上峰町役場内)	849-0123	0952-52-9500	東 部

番号	土地改良区名	事務所所在地	郵便番号	電 話	管轄事務所名
262	北茂安	三養基郡みやき町大字市武1381番地 (みやき町三根庁舎内)	840-1106	0942-80-8219	東 部
288	中原	三養基郡みやき町大字市武1381番地 (みやき町三根庁舎内)	840-1106	0942-96-2049	東 部
294	吉野ヶ里町	神埼郡吉野ヶ里町三津777番地 (東脊振庁舎内)	842-0193	0952-37-0347	東 部
298	三根	三養基郡みやき町大字市武1381番地 (みやき町三根庁舎内)	840-1106	0942-96-2047	東 部
299	神崎市	神崎市神埼町鶴3542番地1 (神崎市神埼庁舎内)	842-8601	0952-97-7137	東 部
13	鏡久里	唐津市原7番地4 (JAからつ 鏡山支所内)	847-0031	0955-77-2096	唐 津
232	上場	唐津市西城内1番1号	847-8511	0955-73-6708	唐 津
284	浜玉畑総	唐津市浜玉町浜崎1151番地1	849-5131	0955-56-6850	唐 津
179	東山代干拓	伊万里市立花町1290番地1 (JA伊万里本所内)	848-0027	0955-23-5560	伊 万 里
210	国見	西松浦郡有田町立部乙42番地	849-4153	0955-46-3041	伊 万 里
169	鹿島市多良岳	鹿島市大字音成戊1903番地10	849-1323	0954-62-8078	杵 藤
172	大浦地区	藤津郡太良町大字大浦丁321番地1	849-1612	0954-68-2229	杵 藤
211	大町	杵島郡大町町大字大町5016番地 (大町町役場内)	849-2101	0952-82-3151	杵 藤
212	北多良	藤津郡太良町大字多良2841番地	849-1602	0954-67-1191	杵 藤
217	武雄東部	武雄市朝日町大字甘久2721番地	843-0001	0954-23-5667	杵 藤
230	白石	杵島郡白石町大字遠江574番地2	849-1105	0952-71-5123	杵 藤
234	塩田東部	嬉野市塩田町大字五町田甲3082番地2	849-1425	0954-66-2765	杵 藤
250	川登	武雄市東川登町大字袴野15810番地1	843-0234	0954-28-2252	杵 藤
292	鹿島市	鹿島市大字山浦甲1564番地2	849-1314	0954-62-5087	杵 藤
計		44地区			

令和5年度農業農村整備事業実施地区位置図

平成五年十月

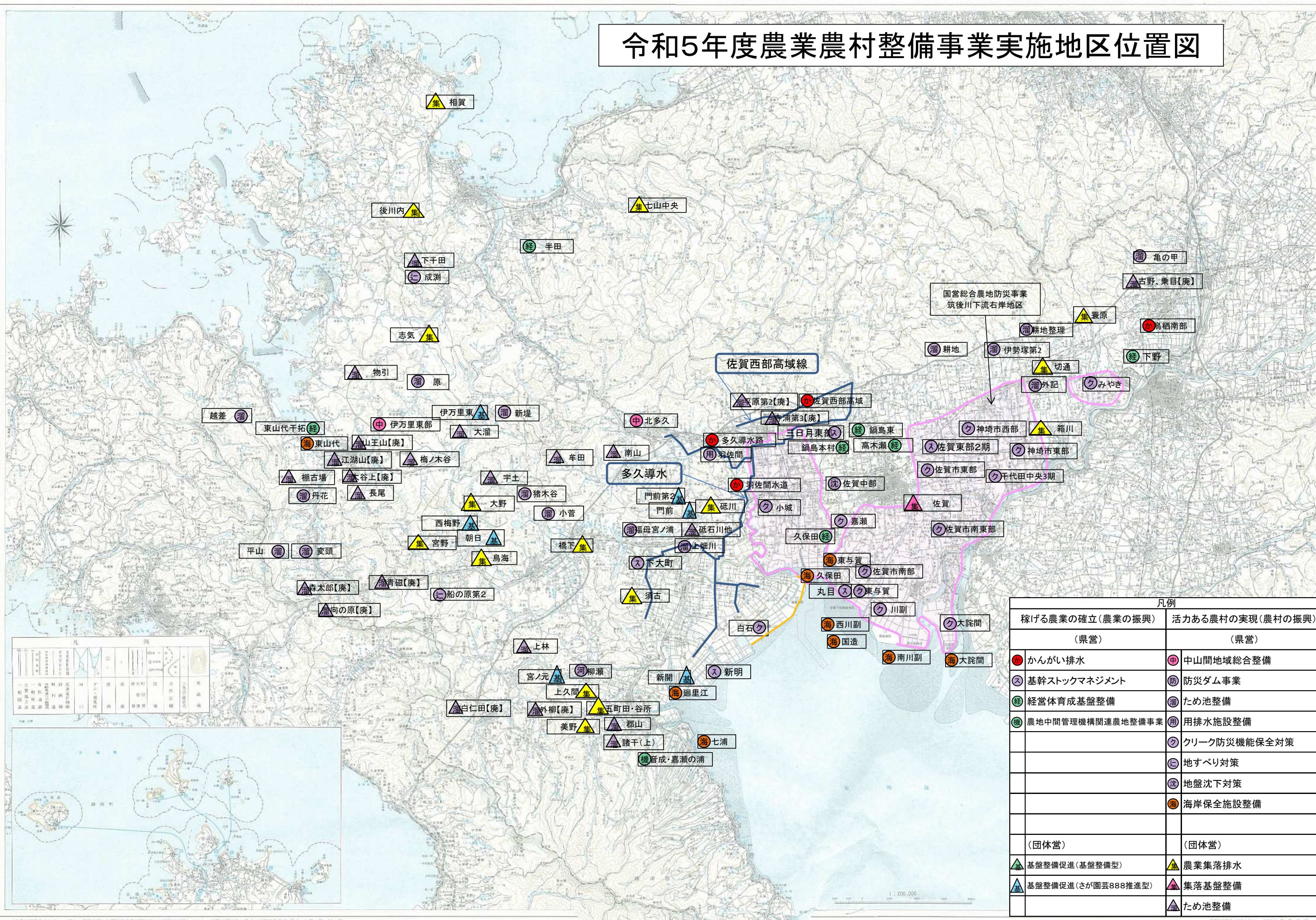

凡例	
稼げる農業の確立(農業の振興)	活力ある農村の実現(農村の振興)
(県営)	(県営)
かんがい排水	中山間地域総合整備
基幹ストックマネジメント	防災ダム事業
経営体育成基盤整備	ため池整備
農地中間管理機構関連農地整備事業	用排水施設整備
	クリーク防災機能保全対策
	地すべり対策
	地盤沈下対策
	海岸保全施設整備
(団体営)	(団体営)
基盤整備促進(基盤整備型)	農業集落排水
基盤整備促進(さが園芸888推進型)	集落基盤整備
	ため池整備

〒840-8570 佐賀市城内1丁目1番地59号
佐賀県 農林水産部 農山村課
TEL 0952-25-7124
FAX 0952-25-7284
E-mail nousanson@pref.saga.lg.jp



さが園芸888運動

チャレンジ! 活気あふれるさが園芸へ

「さが園芸888運動」

野菜、果樹、花き、茶などの園芸農業の産出額を令和10年までに888億円に拡大することを目標に、令和元年度から県や市町、農協、生産者など関係者が一丸となって「さが園芸888運動」に取り組んでいます。