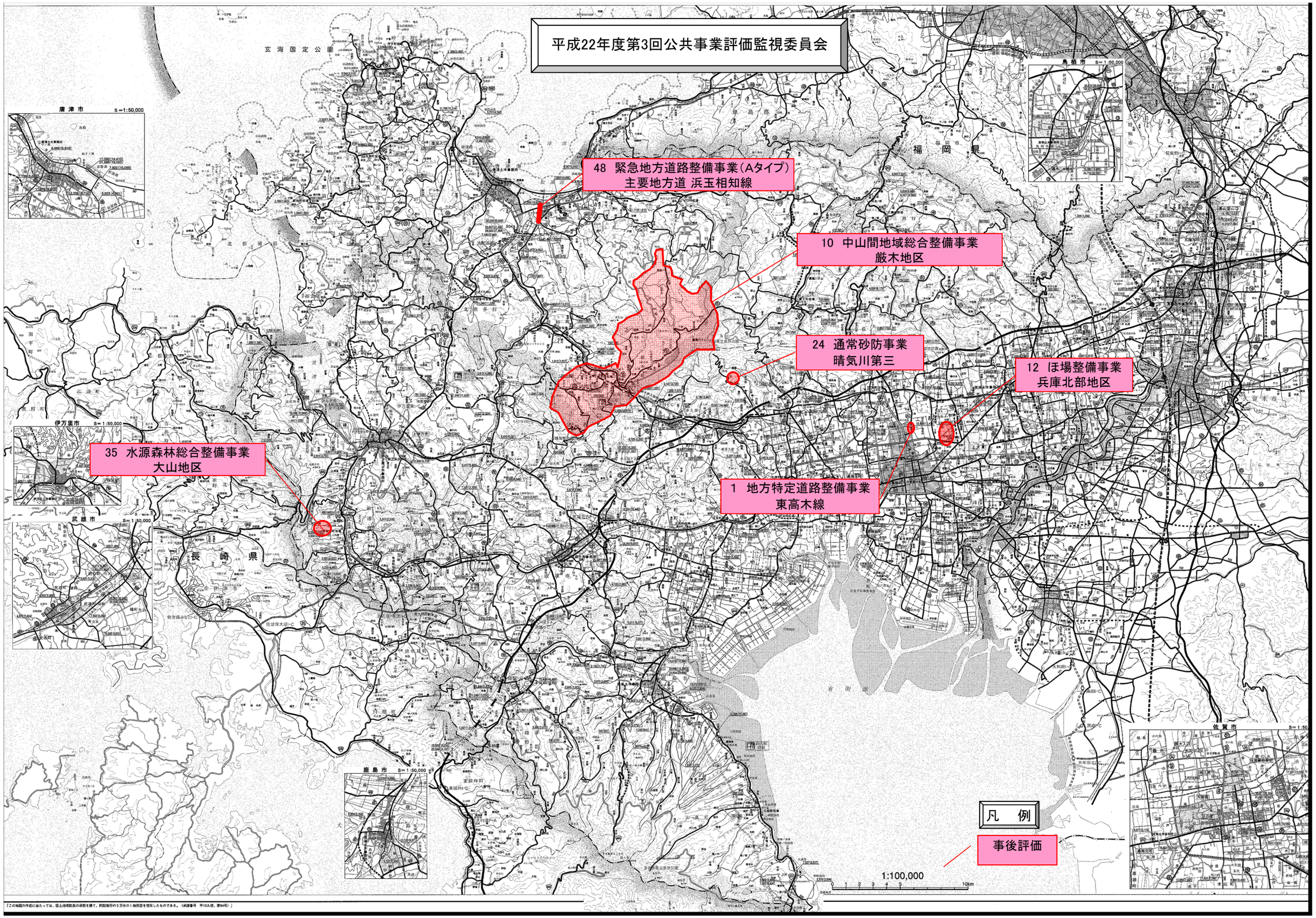
平成22年度第3回公共事業評価監視委員会
48 緊急地方道路整備事業（Aタイプ）
主要地方道 浜玉相知線
10 中山間地域総合整備事業
厳木地区
24 通常砂防事業
晴気川第三
12 ほ場整備事業
兵庫北部地区
35 水源森林総合整備事業
大山地区
1 地方特定道路整備事業
東高木線
凡 例
事後評価
1:100,000
福 岡 県
長 崎 県
玄 海 国 定 公 園
唐 津 市
伊万里市
武 雄 市
鳥 栖 市
佐 賀 市
鹿 島 市