

# 佐賀県森林・林業統計要覧

令和 2 年度

佐 賀 県

## 利用される方に

1. 本書は、県内民有林を主たる対象として編集したもので、資料には、九州森林管理局、森林整備センター佐賀水源林整備事務所、九州農政局佐賀県拠点統計チームの資料や、佐賀県統計年鑑及び2015年農林業センサスの結果等を使用しています。
2. 数字の単位未満は四捨五入することを原則として端数処理していますので、合計数字と内訳の数字合計が一致しない場合があります。
3. 調査の時点については、原則として令和2年3月31日現在です。それ以外については、表記しています。
4. 表中の符号は次のとおりです。

「0」	……………	掲載単位に満たないもの
「-」	……………	該当事実のないもの
「…」	……………	事実不詳、又は資料のないもの
5. この要覧のお問い合わせは、下記へ御連絡ください。

佐賀県 農林水産部 森林整備課 森林管理担当  
TEL 0952-25-7134

# 目 次

## I 森林・林業の概要

1 全国・九州に対する佐賀県の概況	
(1) 主要指標	1
(2) 所有形態別森林資源現況	2
(3) 都道府県別森林率・人工林率	4
2 地域の概要	
(1) 地域面積, 人口, 世帯数, 人口密度, 農家数, 林家数	5
(2) 所有形態別林野面積	6
(3) 保有山林面積規模別林家数	7
(4) 土地利用の現況(面積)	8
(5) 指定市町村一覧	9
(6) 産業別就業人口	10
(7) 市町内総生産	11

## II 森林資源の現況

1 所有形態別森林面積	12
2 民有林	
(1) 森林現況表(面積, 材積, 成長量)	13
(2) 樹種別森林現況表(面積, 材積)	15
(3) 民有林齢級別森林現況表(面積, 材積)	19
3 国有林	
(1) 森林現況表	21
(2) 齢級別森林面積・材積表	22

## III 林道の整備状況

1 林道	
(1) 林道の現況	23
(2) 林内路網の現況	24
(3) 事業別作業道(令和元年度末, 令和元年度実績)	25
(4) 林道災害復旧事業実績	29

## IV 森林の計画的な整備

1 こだまの森林づくり実績	
(1) 広葉樹植栽本数(樹種別)	30
(2) 広葉樹植栽面積	30
(3) 森林整備面積	30
2 森林経営計画面積	31
3 森林整備地域活動支援交付金実績	32
4 県営林	
(1) 市町別県営林経営面積・蓄積	33
(2) 県営林木材販売実績	34
(3) 県営林造林実績	35
(4) 県営林齢級構成表	36
(5) 県有林の購入実績	37
(6) 県行造林の契約及び解除実績	37
(7) 県営林保育事業実績	37
5 造林	
(1) 人工造林実績(施行主体別, 民有林樹種別)	38
(2) 山行苗木生産需給実績	38
(3) 県内産山行苗木樹種別内訳	38
(4) 県営種子採取実績	38
(5) 民有林補助造林実績	39

(6) 民有林補助樹種別造林面積	41
(7) 下刈り実績	43
(8) 除・間伐実績(造林事業・造林事業以外)	44
(9) 更新伐実績	46
(10) 枝打ち・枝払い	47
(11) 被害木の整理	47
6 さがの森林再生事業(森林環境税事業)	
(1) 荒廃森林再生事業, さがの森林採光事業年度別実績	48
(2) 重要森林公有化支援事業, ふるさとの森林づくり事業実績	51
(3) 県民参加の森林づくり事業実績	52
7 森林保護と森林保険	
(1) 法定森林病虫害等による被害	55
(2) 令和元年度度森林病虫害等防除事業実績(病虫害名:松くい虫)	56
(3) 森林火災被害状況と森林保険てん補実績(面積, 金額)	57
(4) 森林気象災害森林保険てん補実績	59
(5) 森林保険契約合計	60
(6) 森林保険契約新規・更新	61
<b>V 林業の担い手</b>	
1 佐賀県における高性能林業機械の保有状況	62
2 林業後継者育成	
(1) 林業教室開催実績	62
(2) 林業研究グループ一覧表	62
(3) 指導林家	62
(4) 基幹林業作業士(グリーンマイスター)	63
(5) 林業技能作業士(グリーンワーカー)	63
(6) 林業作業士(県登録)	63
(7) 林業作業士等(国登録)	63
(8) 認定森林施業プランナー	63
(9) 森林総合監理士	63
(10) 普及指導サポーターの配置	63
3 森林整備担い手育成基金事業実績	64
4 労働災害の発生状況	
(1) 林業労働災害の型別発生状況	66
(2) 産業別災害発生状況	67
(3) 林業の年別死傷者数	67
5 労働力の推移	
(1) 作業班員の年齢別、男女別内訳	68
(2) 就業日数別作業班員数	68
<b>VI 林産物の生産・流通・加工</b>	
1 林産物生産	
(1) 林業産出額(佐賀県, 全国)	69
(2) 所有形態別素材生産量(佐賀県)	69
(3) 樹種別素材生産量(佐賀県, 全国)	70
(4) 用途別素材生産量(佐賀県, 全国)	71
(5) 間伐材の用途別生産量	71
(6) 木材・製材業者登録市町別一覧	72
(7) 特用林産物生産量(乾しいたけ, 生しいたけ, たけのこ, 木炭)(佐賀県, 全国)	73
2 林産物の需給状況	
(1) 素材需給状況	74
(2) 用途別状況	74
(3) 構造別着工建築物数(むね数・床面積別)	75
(4) 新設住宅着工戸数	76
(5) 林産物価格の推移(山元立木価格, 素材価格, 製品価格)	77
(6) 県産木材使用量の推移	78
(7) 市町発注の公共施設・公共工事における木材利用実績	79
3 木材工業	
(1) 製材業(規模別工場数)	80

(2) 製材業(規模別出力数) .....	80
(3) 製材業の動向 .....	81
(4) チップ工場の動向 .....	81
(5) 木材チップ生産量 .....	81
4 県森連木材共販所出来値(スギ, ヒノキ) .....	82
<b>VII 林業技術</b>	
1 林業試験場の取組	
(1) 試験研究 .....	84
(2) 優良種苗関係事業 .....	84
(3) 森林環境教育 .....	84
2 普及指導	
(1) 林業改良指導職員配置状況 .....	85
<b>VIII 林野の保全</b>	
1 治山	
(1) 治山事業年度別・事業別実績 .....	86
(2) 地すべり指定区域一覧表 .....	87
(3) 山地災害危険地区の現況 .....	88
2 保安林	
(1) 民有保安林現況表 .....	89
(2) 国有保安林現況表 .....	90
(3) 保安林指定実績(民有林) .....	94
(4) 広域総合生活環境保全林実施箇所一覧表 .....	94
(5) 生活環境保全林実施箇所一覧表 .....	94
(6) 自然環境保全治山実施箇所一覧表 .....	95
(7) 環境防災林整備実施箇所一覧表 .....	95
(8) 多目的保安林実施箇所一覧表 .....	95
(9) 重要流域保安林総合整備実施箇所一覧表 .....	95
(10) 保安林管理道整備実施箇所一覧表 .....	95
(11) 地域防災対策総合治山実施箇所一覧表 .....	96
(12) 山地災害危険地対策実施箇所一覧表 .....	96
(13) 水源流域広域保全実施箇所一覧表 .....	97
(14) 水源流域地域保全実施箇所一覧表 .....	97
(15) 森林水環境整備実施箇所一覧表 .....	97
3 林地開発等	
(1) 林地開発許可状況 .....	98
<b>IX 自然環境の保全</b>	
1 緑化	
(1) 緑の少年団一覧 .....	99
(2) 森林づくりボランティア団体、各種森林・緑づくり関係事業実施団体等一覧表 ..	101
(3) 緑の募金実績 .....	103
(4) 21世紀県民の森施設利用者数 .....	103
(5) 公共事業における樹木の利用実績(中高木, 低木) .....	104
(6) 令和元年度公共事業における利用樹木上位種一覧 .....	104
2 自然公園	
(1) 佐賀県自然公園一覧表 .....	105
(2) 自然公園市町村別内訳 .....	106
3 21世紀県民の森整備事業	
(1) 施設等整備事業(昭和55年度～平成2年度) .....	107
(2) 維持管理(過去10年間) .....	109
<b>X その他</b>	
1 行政機構 .....	110
2 佐賀県内の林務関係団体・審議会・協議会等一覧表 .....	111
3 森林組合関係 .....	112
4 佐賀県の子な林務関係施設 .....	112



# 森林・林業の概要





# 1 全国・九州に対する佐賀県の概況

## (1) 主要指標

区 分		佐賀県	九 州	全 国	摘 要	
土 地 面 積	総 数 単位 (100km <sup>2</sup> )	24.4 (0.6)	445.1 (11.8)	3,779.8 (100)	国土地理院「令和2年全国都道府県市区町村別面積調」 (R2.1.1)	
	森 林	国 有 林 ”	1.5 (0.2)	53.1 (6.9)	765.9 (100)	林野庁「森林・林業統計要覧2019」 (H29.3.31)
		民 有 林 ”	9.5 (0.5)	224.1 (12.9)	1,738.9 (100)	※森林計より国有林を減
	計 ”		11.0 (0.4)	277.2 (11.1)	2,504.8 (100)	林野庁「森林・林業統計要覧2019」 (H29.3.31)
	森 林 の 構 成	人 工 林 ”	7.4 (0.7)	145.6 (14.3)	1,020.4 (100)	” (H29.3.31)
		人 工 林 率 (%)	67	53	41	” (H29.3.31)
		保 安 林 (100km <sup>2</sup> )	4.3 (0.4)	106.0 (8.7)	1,219.7 (100)	林野庁「森林・林業統計要覧2019」 (H30.3.31)
	耕 地 ”	5.1 (1.2)	56.3 (12.8)	439.7 (100)	農林水産省「令和元年耕地及び作付面積統計」 (R1.7.15)	
	そ の 他 ”	8.3 (1.0)	111.6 (13.4)	835.3 (100)	※総数より森林、耕地を減	
	人 口 等	総 人 口 (千人)	832.8 (0.7)	14,449.9 (11.4)	127,094.7 (100)	総務省統計局「平成27年国勢調査」
労 働 力 人 口 ”		427.9 (0.7)	6,892.7 (11.2)	61,523.3 (100)	”	
世 帯 数 (千戸)		302.1 (0.6)	6,003.1 (11.2)	53,448.7 (100)	”	
林 家 戸 数 (戸)		10,220 (1.2)	117,874 (14.2)	828,973 (100)	農林水産省「2015年農林業センサス」 (H27.2.1)	
農 家 戸 数 ”		22,033 (1.0)	328,855 (15.3)	2,155,082 (100)	”	
林 業 等	素 材 生 産 (千m <sup>3</sup> )	123 (0.6)	5,149 (23.8)	21,640 (100)	農林水産省「平成30年木材需給報告書」 (H30.12.31)	
	しいたけ(乾) (t)	6 (0.3)	1,718 (71.1)	2,414 (100)	林野庁「令和元年特用林産基礎資料」	
	しいたけ(生) ”	80 (0.1)	10,287 (14.5)	71,112 (100)	”	
生 産 額	林 業 産 出 額 (千万円)	167 (0.4)	9,676 (20.9)	46,285 (100)	農林水産省「平成30年林業産出額」	

※( )は全国を100とした場合の比率

(2) 所有形態別森林資源現況

(1) 全 国

区 分		総 数				立		
						人 工 林		
		面 積	材 積			面 積	材 積	
計	針葉樹		広葉樹	計	針葉樹			
総 数		24,935	5,230,610	3,717,847	1,512,763	10,184	3,304,634	3,235,121
国 有 林	計	7,593	1,220,718	688,952	531,766	2,282	512,033	462,477
	林野庁 国 有 林	7,508	1,201,282	670,857	530,425	2,208	492,827	444,415
	官 公 造 林	86	19,436	18,095	1,341	73	19,206	18,062
民 有 林	計	17,341	4,009,892	3,028,895	980,997	7,903	2,792,601	2,772,644
	公 計	2,995	615,560	442,879	172,680	1,334	397,051	392,495
	有 都 道 府 県	1,292	252,687	173,369	79,318	529	145,585	144,157
	林 市 町 村 財 産 区	1,702	362,873	269,511	93,362	804	251,466	248,339
	私 有 林	14,347	3,394,332	2,586,016	808,317	6,569	2,395,550	2,380,149

(H29.3.31現在)

(2) 佐賀県

区 分		総 数				立		
						人 工 林		
		面 積	材 積			面 積	材 積	
計	針葉樹		広葉樹	計	針葉樹			
総 数		109,550	33,932	28,712	5,219	73,581	28,847	28,513
国 有 林	計	15,673	4,230	3,395	835	10,170	3,463	3,276
	林野庁 国 有 林	15,082	4,072	3,243	829	9,683	3,307	3,126
	官 公 造 林	591	158	152	6	488	156	151
民 有 林	計	93,877	29,702	25,317	4,384	63,411	25,384	25,237
	公 計	12,000	4,583	4,180	404	9,608	4,191	4,158
	有 都 道 府 県	2,700	1,252	1,203	49	2,384	1,194	1,193
	林 市 町 村 財 産 区	9,300	3,331	2,977	355	7,224	2,997	2,965
	私 有 林	81,877	25,118	21,138	3,981	53,803	21,193	21,079

(H29.3.31現在)

※1 国有林は、森林法第7条の2に規定される森林、民有林は森林法第5条に規定される森林を対象とする。

※2 四捨五入により計は必ずしも一致しない。

単位：（面積）千ha, （材積）千m<sup>3</sup>

木 地					無 立 木 地				竹 林
天 然 林									
広葉樹	面 積	材 積			面 積	材 積			面 積
		計	針葉樹	広葉樹		計	針葉樹	広葉樹	
69,512	13,401	1,925,343	482,489	1,442,852	1,185	636	237	399	164
49,556	4,682	708,241	226,379	481,861	629	445	96	349	0
48,412	4,680	708,011	226,347	481,664	620	444	95	349	0
1,144	2	230	32	197	10	1	1	0	-
19,956	8,719	1,217,102	256,110	960,991	555	191	141	50	164
4,556	1,531	218,358	50,267	168,090	124	152	117	35	6
1,429	709	107,010	29,148	77,862	53	92	65	27	1
3,127	822	111,348	21,120	90,228	71	60	51	8	5
15,401	7,188	998,744	205,843	792,901	431	39	24	15	158

林野庁「森林資源現況総括表」

単位：（面積）ha, （材積）千m<sup>3</sup>

木 地					無 立 木 地				竹 林
天 然 林									
広葉樹	面 積	材 積			面 積	材 積			面 積
		計	針葉樹	広葉樹		計	針葉樹	広葉樹	
333	26,830	5,085	198	4,886	6,299	1	1	0	2,840
186	4,902	766	117	648	600	1	1	0	1
181	4,889	765	117	647	510	0	-	0	1
5	13	1	0	1	91	1	1	-	-
147	21,928	4,319	81	4,238	5,699	-	-	-	2,840
33	1,941	393	22	371	391	-	-	-	60
1	255	58	10	48	52	-	-	-	10
32	1,686	335	12	323	340	-	-	-	50
114	19,987	3,926	59	3,867	5,307	-	-	-	2,779

林野庁「森林資源現況総括表」

(3) 都道府県森林率・人工林率

順位	都道府県	森林率(%)
1	高知県	84
2	岐阜県	81
3	長野県	79
4	島根県	78
4	山梨県	78
6	奈良県	77
6	岩手県	77
8	和歌山県	76
8	徳島県	76
8	宮崎県	76
11	福井県	74
11	京都府	74
11	鳥取県	74
14	秋田県	72
14	広島県	72
14	山形県	72
17	山口県	71
17	大分県	71
17	愛媛県	71
17	福島県	71
17	北海道	71
22	石川県	68
22	新潟県	68
22	岡山県	68
25	富山県	67
25	兵庫県	67
25	群馬県	67
28	青森県	66
29	三重県	64
29	鹿児島県	64
29	静岡県	64
32	熊本県	62
33	長崎県	59
34	宮城県	57
35	栃木県	54
36	滋賀県	51
37	沖縄県	47
37	香川県	47
39	佐賀県	45
39	福岡県	45
41	愛知県	42
42	神奈川県	39
43	東京都	36
44	埼玉県	32
45	茨城県	31
46	千葉県	30
46	大阪府	30
—	全 国	67%

順位	都道府県	人工林率(%)
1	佐賀県	67
2	高知県	65
3	愛知県	64
4	福岡県	63
5	三重県	62
6	愛媛県	61
6	和歌山県	61
6	奈良県	61
6	熊本県	61
10	徳島県	60
11	茨城県	59
12	宮崎県	57
13	静岡県	56
14	鳥取県	54
15	大分県	52
16	埼玉県	49
16	大阪府	49
16	秋田県	49
19	宮城県	48
20	鹿児島県	47
21	栃木県	45
21	山口県	45
21	岐阜県	45
21	東京都	45
25	山梨県	44
26	長崎県	43
26	青森県	43
26	兵庫県	43
29	岡山県	42
29	滋賀県	42
29	群馬県	42
29	岩手県	42
29	長野県	42
34	福井県	40
35	島根県	39
35	千葉県	39
35	神奈川県	39
38	京都府	38
39	石川県	36
40	福島県	35
41	広島県	33
42	山形県	28
43	北海道	27
44	香川県	26
45	富山県	19
45	新潟県	19
47	沖縄県	11
—	全 国	41%

(H29.3.31現在)

林野庁「都道府県森林率・人工林率」

※1・森林率 =  $\frac{\text{森林面積}}{\text{国土面積}} \times 100$  ・人工林率 =  $\frac{\text{人工林面積}}{\text{森林面積}} \times 100$

※2 全国及び北海道の森林率は、北方領土の面積を除いて算出。

※3 国有林を含む。

## 2 地域の概要

### (1) 地域面積，人口，世帯数，人口密度，農家数，林家数

農 林 事 務 所	区 分	地域面積 (R2.1.1) (km <sup>2</sup> )	世帯数 (R1.10.1) (戸)	人 口 (R1.10.1) (人)	人口密度 (人/km <sup>2</sup> )	農 家 数 (戸) (H27.2.1)			林家数 (H27.2.1) (戸)
						総 数			
	市町名						販売農家	自給的農家	
佐 賀 中 部	佐 賀 市	431.84	96,833	233,514	540.7	3,030	2,340	690	1,214
	多 久 市	96.96	6,929	18,546	191.3	889	665	224	408
	小 城 市	95.81	15,675	43,617	455.2	801	538	263	103
	小 計	624.61	119,437	295,677	473.38	4,720	3,543	1,177	1,725
東 部	鳥 栖 市	71.72	29,806	74,384	1037.1	447	167	280	124
	神 埼 市	125.13	11,441	31,076	248.3	588	435	153	267
	吉野ヶ里町	43.99	6,197	16,328	371.2	282	139	143	63
	基 山 町	22.15	6,738	17,444	787.5	270	80	190	152
	上 峰 町	12.80	3,471	9,366	731.7	120	65	55	13
	み や き 町	51.92	9,129	25,374	488.7	463	302	161	24
	小 計	327.71	66,782	173,972	530.87	2,170	1,188	982	643
唐 津	唐 津 市	487.60	44,619	117,847	241.7	4,205	3,200	1,005	2,487
	玄 海 町	35.92	1,947	5,433	151.3	543	440	103	179
	小 計	523.52	46,566	123,280	235.48	4,748	3,640	1,108	2,666
伊 万 里	伊 万 里 市	255.25	20,373	53,483	209.5	2,628	1,997	631	1,580
	有 田 町	65.85	6,964	19,267	292.6	737	563	174	298
	小 計	321.10	27,337	72,750	226.56	3,365	2,560	805	1,878
杵 藤	武 雄 市	195.40	17,636	48,011	245.7	1,279	467	812	1,340
	鹿 島 市	112.12	10,180	28,206	251.6	1,237	878	359	501
	嬉 野 市	126.41	9,178	25,972	205.5	1,617	1,050	567	1,039
	大 町 町	11.50	2,463	6,261	544.4	82	59	23	43
	江 北 町	24.49	3,465	9,584	391.3	228	192	36	27
	白 石 町	99.56	7,232	22,379	224.8	1,762	1,613	149	77
	太 良 町	74.30	2,856	8,119	109.3	825	629	196	281
	小 計	643.78	53,010	148,532	230.72	7,030	4,888	2,142	3,308
合 計		2,440.69	313,132	814,211	333.60	22,033	15,819	6,214	10,220

国土地理院「令和2年全国都道府県市区町村別面積調」

農林水産省「2015年農林業センサス」

県統計分析課「佐賀県人口移動調査（令和元年度）」

## (2) 所有形態別林野面積

単位：ha

農 林 事 務 所	区 分  市町名	国 有			民 有							合 計
		林野庁	林野庁 以外の 官庁	計	独立行 政法人 等	公 有				私有	計	
						県	市町村	林業・造 林公社	小計			
佐 賀 中 部	佐 賀 市	3,123	2	3,125	573	301	1,848	-	2,149	11,971	14,693	17,818
	多 久 市	13	1	14	34	206	608	-	814	4,020	4,868	4,882
	小 城 市	513	1	514	69	51	759	-	810	991	1,870	2,384
	小 計	3,649	4	3,653	676	558	3,215	-	3,773	16,982	21,431	25,084
東 部	鳥 栖 市	876	-	876	176	52	104	-	156	1,129	1,461	2,337
	神 埼 市	1,173	-	1,173	150	8	1,691	-	1,699	2,821	4,670	5,843
	吉野ヶ里町	1,196	-	1,196	-	-	107	-	107	713	820	2,016
	基 山 町	40	-	40	-	-	74	-	74	836	910	950
	上 峰 町	98	-	98	-	-	38	-	38	22	60	158
	み や き 町	463	-	463	65	81	158	-	239	147	451	914
	小 計	3,846	-	3,846	391	141	2,172	-	2,313	5,668	8,372	12,218
唐 津	唐 津 市	2,255	2	2,257	1,079	1,115	1,474	-	2,589	19,497	23,165	25,422
	玄 海 町	-	-	-	-	-	7	-	7	997	1,004	1,004
	小 計	2,255	2	2,257	1,079	1,115	1,481	-	2,596	20,494	24,169	26,426
伊 万 里	伊万里市	1,677	1	1,678	100	167	468	-	635	11,621	12,356	14,034
	有 田 町	1,167	-	1,167	22	110	485	-	595	1,892	2,509	3,676
	小 計	2,844	1	2,845	122	277	953	-	1,230	13,513	14,865	17,710
杵 藤	武 雄 市	99	-	99	540	19	306	-	325	9,503	10,368	10,467
	鹿 島 市	1,250	-	1,250	211	89	34	-	123	3,757	4,091	5,341
	嬉 野 市	747	57	804	181	370	629	-	999	5,340	6,520	7,324
	大 町 町	-	-	-	-	15	54	-	69	267	336	336
	江 北 町	-	-	-	-	26	15	-	41	337	378	378
	白 石 町	174	1	175	-	2	174	-	176	716	892	1,067
	太 良 町	342	-	342	474	418	1,068	-	1,486	1,854	3,814	4,156
	小 計	2,612	58	2,670	1,406	939	2,280	-	3,219	21,774	26,399	29,069
合 計	15,206	65	15,271	3,674	3,030	10,101	-	13,131	78,431	95,236	110,507	

農林水産省「2015年農林業センサス」

## (3) 保有山林面積規模別林家数

単位：戸

農 林 事 務 所	区 分	1~3	3~5	5~10	10~20	20~30	30~50	50~	100~	500ha	計
	市町名	ha	ha	ha	ha	ha	ha	100 ha	500 ha	以上	
佐 賀 中 部	佐 賀 市	650	322	252	85	10	3	1	-	1	1,324
	多 久 市	345	47	32	3	-	-	-	-	-	427
	小 城 市	109	12	6	2	-	-	-	-	-	129
	小 計	1,104	381	290	90	10	3	1	0	1	1,880
東 部	鳥 栖 市	90	21	15	4	3	1	-	-	-	134
	神 埼 市	153	82	58	21	1	-	-	-	-	315
	吉野ヶ里町	60	5	3	1	-	1	-	-	-	70
	基 山 町	94	21	14	3	1	-	-	-	-	133
	上 峰 町	12	-	-	-	-	-	-	-	-	12
	み や き 町	17	5	1	-	-	-	-	-	-	23
	小 計	426	134	91	29	5	2	0	0	0	687
唐 津	唐 津 市	1,784	464	307	118	15	5	1	-	-	2,694
	玄 海 町	169	15	5	2	-	-	-	-	-	191
	小 計	1,953	479	312	120	15	5	1	0	0	2,885
伊 万 里	伊 万 里 市	1,274	252	108	22	-	1	-	-	-	1,657
	有 田 町	235	46	21	9	2	3	2	-	-	318
	小 計	1,509	298	129	31	2	4	2	0	0	1,975
杵 藤	武 雄 市	1,058	199	77	32	7	2	1	2	-	1,378
	鹿 島 市	288	92	92	33	2	2	1	-	-	510
	嬉 野 市	808	183	84	25	2	-	-	-	-	1,102
	大 町 町	34	4	-	1	-	-	-	-	-	39
	江 北 町	24	2	2	-	-	-	-	-	-	28
	白 石 町	78	9	4	1	-	-	-	-	-	92
	太 良 町	215	53	33	4	-	-	-	-	-	305
	小 計	2,505	542	292	96	11	4	2	2	0	3,454
合 計	7,497	1,834	1,114	366	43	18	6	2	1	10,881	

農林水産省「2010年世界農林業センサス」

## (4) 土地利用の現況(面積)

単位：ha

農 林 事 務 所	区 分  市町名	総面積	耕 地 面 積			宅 地	森 林	そ の 他	森林率 (%)
			総 数	田	畑				
佐 賀 中 部	佐 賀 市	43,184	10,700	10,000	638	3,789	17,686	11,009	41.0
	多 久 市	9,696	1,420	1,020	399	547	4,862	2,867	50.1
	小 城 市	9,581	3,500	3,150	354	847	2,312	2,922	24.1
	小 計	62,461	15,620	14,170	1,391	5,183	24,860	16,798	39.8
東 部	鳥 栖 市	7,172	1,270	1,240	36	1,362	2,333	2,207	32.5
	神 埼 市	12,513	3,070	2,950	124	704	5,759	2,980	46.0
	吉野ヶ里町	4,399	880	819	61	390	2,037	1,092	46.3
	基 山 町	2,215	297	251	46	340	952	626	43.0
	上 峰 町	1,280	470	451	19	234	185	391	14.5
	み や き 町	5,192	1,960	1,840	112	571	920	1,741	17.7
	小 計	32,771	7,947	7,551	398	3,601	12,185	9,038	37.2
唐 津	唐 津 市	48,760	6,650	4,000	2,650	2,155	25,437	14,518	52.2
	玄 海 町	3,592	919	578	341	174	987	1,512	27.5
	小 計	52,352	7,569	4,578	2,991	2,329	26,425	16,029	50.5
伊 万 里	伊 万 里 市	25,525	3,480	2,670	807	1,332	14,225	6,488	55.7
	有 田 町	6,585	742	679	63	461	3,847	1,535	58.4
	小 計	32,110	4,222	3,349	870	1,793	18,072	8,023	56.3
杵 藤	武 雄 市	19,540	2,940	2,510	432	1,107	10,243	5,250	52.4
	鹿 島 市	11,212	2,210	1,310	903	626	5,347	3,029	47.7
	嬉 野 市	12,641	2,000	1,340	664	556	7,206	2,879	57.0
	大 町 町	1,150	304	271	33	137	333	376	29.0
	江 北 町	2,449	1,060	1,000	59	224	373	792	15.2
	白 石 町	9,956	5,860	5,650	215	655	1,028	2,413	10.3
	太 良 町	7,430	1,380	376	1,000	272	4,101	1,677	55.2
	小 計	64,378	15,754	12,457	3,306	3,577	28,631	16,416	44.5
合 計	244,069	51,100	42,100	8,960	16,483	110,174	66,312	45.1	

総面積：国土地理院「令和2年全国都道府県市区町村別面積調」

耕地面積：農林水産省「令和元年耕地及び作付け面積統計」

宅地：総務省「令和元年度（平成31年度）固定資産の価格塔の概要調書」

森林：県森林整備課調べ

※1 各市町の耕地面積は、原数が5桁の場合は下から2桁目を、原数が4桁の場合は下から1桁目をそれぞれ四捨五入し、表示している。

※2 四捨五入により、合計は必ずしも一致しない。



○ 全域指定

△ 一部指定

## (5) 指定市町村一覧

事務所 農林	市 町		振興山村 地域	過疎地域	特定農山村 地域	離島振興 地域	半島振興 地域
	旧市町村						
佐賀中部	佐賀市	佐賀市					
		諸富町					
		川副町					
		東与賀町					
		久保田町					
		大和町	△		○		
		富士町	○		○		
	三瀬村	○		○			
	多久市			○			
	小城市	小城市					
三日月町							
牛津町					△		
芦刈町							
東部	鳥栖市						
	神埼市	神埼町					
		千代田町					
	吉野ヶ里町	脊振村	○		○		
		三田川町					
	基山町	東脊振村					
		上峰町					
みやき町	中原町						
	北茂安町						
	三根町						
唐津	唐津市	唐津市				△	○
		浜玉町			○		
		七山村	○		○		
		巖木町			○		
		相知町			○		
		北波多村					
		肥前町			○		△
	鎮西町			○		△	○
呼子町			○		△	○	
玄海町				○		○	
伊万里	伊万里市				○		○
	有田町	有田町					
		西有田町			△		
杵藤	武雄市	武雄市					
		山内町			△		
		北方町		○			
	鹿島市	鹿島市				○	
		嬉野市				△	
	大町町	大町町					
		江北町			○		
	白石町	白石町			○		△
		福富町			○		
		有明町			○		
太良町			○		○		

(R2.4.1現在)

※1 振興山村地域とは、「山村振興法」第7条第1項に基づき指定された地域

※2 過疎地域とは、「過疎地域自立促進特別措置法」第2条第1項に規定する地域

※3 特定農山村地域とは、「特定農山村地域における農林業等の活性化のための基盤整備の促進に関する法律」第2条第1項に規定する地域

※4 離島振興地域とは、「離島振興法」第2条第1項に規定する地域

※5 半島振興地域とは、「半島振興法」第2条第1項に基づき指定された地域

## (6) 産業別就業人口

単位：人

農林事務所	区分 市町名	就業者 総数	第1次産業				第2次 産業	第3次 産業	分類不能
			合計	農業	林業	漁業			
佐賀中部	佐賀市	115,222	6,668	5,180	103	1,385	21,156	81,520	5,878
	多久市	9,525	823	802	15	6	2,652	5,949	101
	小城市	22,262	1,819	1,598	18	203	5,258	15,009	176
	小計	147,009	9,310	7,580	136	1,594	29,066	102,478	6,155
東部	鳥栖市	34,761	665	653	8	4	7,981	24,127	1,988
	神埼市	15,837	1,430	1,390	23	17	4,224	9,788	395
	吉野ヶ里町	8,067	398	393	5	-	2,221	5,189	259
	基山町	8,440	274	268	6	-	1,896	5,905	365
	上峰町	4,455	222	222	-	-	1,306	2,910	17
	みやき町	11,592	686	680	5	1	3,155	7,209	542
	小計	83,152	3,675	3,606	47	22	20,783	55,128	3,566
唐津	唐津市	58,832	7,008	6,081	87	840	13,477	37,208	1,139
	玄海町	3,334	778	690	7	81	759	1,794	3
	小計	62,166	7,786	6,771	94	921	14,236	39,002	1,142
伊万里	伊万里市	27,920	2,582	2,495	32	55	8,891	16,304	143
	有田町	10,097	406	395	10	1	3,499	6,164	28
	小計	38,017	2,988	2,890	42	56	12,390	22,468	171
杵藤	武雄市	24,396	1,472	1,438	33	1	6,662	15,382	880
	鹿島市	15,748	2,220	1,801	25	394	4,007	9,378	143
	嬉野市	13,924	1,258	1,222	31	5	3,442	9,078	146
	大町町	2,948	178	176	2	-	829	1,922	19
	江北町	4,965	590	586	3	1	1,347	3,003	25
	白石町	13,066	3,606	3,467	8	131	2,411	6,735	314
	太良町	4,846	1,551	1,191	32	328	1,082	2,208	5
	小計	79,893	10,875	9,881	134	860	19,780	47,706	1,532
合計		410,237	34,634	30,728	453	3,453	96,255	266,782	12,566

平成27年国勢調査

## (7) 市町内総生産（平成28年度）

単位：百万円

農 林 事 務 所	区分 市町名	総生産額	第1次産業				第2次 産業	第3次 産業	輸入品に課 せられる 税・関税	(控除) 総 資本形成に 係る消費税
			総 額	農 業	林 業	水産業				
佐 賀 中 部	佐 賀 市	867,985	19,292	10,292	358	8,641	133,783	709,494	12,422	7,006
	多 久 市	52,274	2,177	2,103	74	0	12,876	36,894	748	422
	小 城 市	107,156	4,494	3,340	30	1,124	26,366	75,628	1,534	865
	小 計	1,027,415	25,963	15,735	462	9,766	173,025	822,015	14,704	8,292
東 部	鳥 栖 市	386,528	905	871	34	-	177,066	206,145	5,532	3,120
	神 埼 市	92,647	2,665	2,457	106	103	39,010	50,395	1,326	748
	吉野ヶ里町	73,194	1,132	1,107	26	-	30,487	41,118	1,048	591
	基 山 町	57,784	238	214	24	-	23,996	33,190	827	466
	上 峰 町	44,745	424	422	2	-	23,411	20,631	640	361
	み や き 町	70,174	1,293	1,283	10	-	20,763	47,680	1,004	566
	小 計	725,073	6,658	6,354	201	103	314,733	399,158	10,377	5,852
唐 津	唐 津 市	346,031	17,441	15,099	518	1,824	92,624	233,807	4,952	2,793
	玄 海 町	17,736	2,664	2,453	19	191	3,279	11,683	254	143
	小 計	363,768	20,105	17,552	537	2,016	95,903	245,490	5,206	2,936
伊 万 里	伊 万 里 市	219,249	5,930	5,647	187	96	101,065	110,885	3,138	1,770
	有 田 町	53,192	1,655	1,608	47	-	17,740	33,464	761	429
	小 計	272,441	7,586	7,254	235	96	118,805	144,350	3,899	2,199
杵 藤	武 雄 市	165,889	2,888	2,753	135	0	47,199	114,767	2,374	1,339
	鹿 島 市	86,953	6,383	4,522	69	1,792	23,548	56,479	1,244	702
	嬉 野 市	79,526	2,393	2,262	105	26	24,680	51,957	1,138	642
	大 町 町	23,705	206	203	3	-	14,395	8,956	339	191
	江 北 町	25,088	1,299	1,295	4	-	8,922	14,710	359	202
	白 石 町	60,493	10,209	8,713	11	1,485	9,203	40,703	866	488
	太 良 町	21,563	6,816	5,383	89	1,344	2,702	11,911	309	174
	小 計	463,216	30,194	25,131	417	4,646	130,649	299,483	6,629	3,739
合 計	2,851,913	90,505	72,026	1,852	16,627	833,115	1,910,496	40,815	23,018	

県統計分析課「平成28年度市町民経済計算」

※それぞれの数字を小数点以下四捨五入しているため、必ずしも計に一致しない。



# 森林資源の現況



# 1 所有形態別森林面積

単位：ha

農 林 事 務 所	区 分  市町名	民 有 林														計  A+B+C+ D+E-a
		県営林		その 他 県 有 地	A  計	B 森林整備センター			C 市町有林			D 市町分収林		E  その他 私有林		
		県有林	県行造 林			a 市町分 収林と の契約	その他	当該市 町有	他市町 有	b 森林整 備セン ターと の分収 契約林						
										その他	その他					
佐 賀 中 部	佐賀市	145	59	51	256	572	367	205	563	563	-	1,618	367	1,251	11,810	14,452
	多久市	66	112	2	180	38	-	38	551	551	-	52	-	52	4,029	4,849
	小城市	15	36	-	51	69	61	8	618	618	-	72	61	11	1,031	1,780
	小計	226	208	52	486	679	428	251	1,732	1,732	-	1,742	428	1,314	16,870	21,081
東 部	鳥栖市	28	21	-	49	175	45	130	104	70	34	45	45	-	1,105	1,433
	神埼市	-	-	3	3	162	162	-	1,657	1,657	-	174	162	12	2,722	4,556
	吉野ヶ里町	-	-	-	-	-	-	-	98	98	-	-	-	-	719	817
	基山町	-	-	-	-	-	-	-	74	74	-	-	-	-	837	911
	上峰町	-	-	-	-	-	-	-	42	42	-	-	-	-	43	85
	みやき町	77	-	-	77	65	65	-	100	100	-	65	65	-	200	442
	小計	105	21	3	129	402	272	130	2,075	2,041	34	284	272	12	5,626	8,243
唐 津	唐津市	498	488	43	1,030	1,072	172	900	1,477	1,395	82	189	172	17	19,530	23,126
	玄海町	-	-	2	2	-	-	-	2	2	-	-	-	-	983	987
	小計	498	488	45	1,032	1,072	172	900	1,479	1,397	82	189	172	17	20,513	24,113
伊 万 里	伊万里市	15	105	27	147	95	-	95	97	97	-	398	-	398	11,777	12,514
	有田町	11	96	0	107	22	18	4	387	387	-	116	18	98	1,976	2,590
	小計	26	201	27	254	117	18	99	484	484	-	514	18	496	13,753	15,103
杵 藤	武雄市	-	16	15	31	538	15	523	222	222	-	22	15	7	9,344	10,141
	鹿島市	73	16	0	89	212	-	212	33	33	-	-	-	-	3,715	4,050
	嬉野市	279	41	1	321	181	150	31	397	397	-	176	150	26	5,516	6,441
	大町町	15	-	-	15	-	-	-	73	73	-	-	-	-	244	333
	江北町	-	26	-	26	-	-	-	15	15	-	-	-	-	331	373
	白石町	-	-	2	2	-	-	-	169	169	-	10	-	10	672	852
	太良町	393	25	-	418	473	395	78	929	929	-	395	395	-	1,929	3,749
	小計	761	124	17	902	1,404	560	844	1,838	1,838	-	603	560	43	21,752	25,938
合 計	1,615	1,043	144	2,802	3,674	1,450	2,224	7,608	7,492	116	3,332	1,450	1,882	78,513	94,479	

市町有林は各市町調べ、森林整備センターは森林整備センター調べ、その他は県森林整備課調べ

※1 市町有林 当該市町有：市町内に所有する森林

他市町有：他の市町が該市町に所有する森林

※2 市町村分収林は、森林整備センターとの契約分収林を含む面積である。a=b

※3 四捨五入により計は必ずしも一致しない。

## 2 民有林

(1)-1 森林面積表（地域森林計画対象森林：森林法第5条）

単位：ha

農 林 事 務 所	区 分  市町名	計	人 工 林			天 然 林	竹 林	無立木地	
			人工林率	35年生 以下	35年生 以下率				
佐 賀 中 部	佐 賀 市	14,451.90	11,521.69	79.7	990.51	8.6	1,854.26	430.05	645.90
	多 久 市	4,849.34	2,539.78	52.4	503.38	19.8	1,685.30	173.74	450.52
	小 城 市	1,779.90	1,145.85	64.4	130.74	11.4	435.95	92.59	105.51
	小 計	21,081.14	15,207.32	72.1	1,624.63	10.7	3,975.51	696.38	1,201.93
東 部	鳥 栖 市	1,432.65	956.61	66.8	16.92	1.8	362.43	33.15	80.46
	神 埼 市	4,556.08	3,459.73	75.9	572.71	16.6	724.22	225.18	146.95
	吉野ヶ里町	817.13	415.18	50.8	29.34	7.1	234.67	114.39	52.89
	基 山 町	910.85	653.59	71.8	19.51	3.0	156.77	50.70	49.79
	上 峰 町	84.71	7.65	9.0	0.00	0.0	59.05	8.83	9.18
	み や き 町	442.02	263.07	59.5	12.12	4.6	138.18	32.58	8.19
	小 計	8,243.44	5,755.83	69.8	650.60	11.3	1,675.32	464.83	347.46
唐 津	唐 津 市	23,125.89	15,204.85	65.7	2,876.02	18.9	5,879.44	780.48	1,261.12
	玄 海 町	987.08	344.85	34.9	15.54	4.5	461.86	72.31	108.06
	小 計	24,112.97	15,549.70	64.5	2,891.56	18.6	6,341.30	852.79	1,369.18
伊 万 里	伊 万 里 市	12,513.69	7,885.54	63.0	1,089.37	13.8	3,259.00	299.55	1,069.60
	有 田 町	2,589.69	1,499.81	57.9	149.12	9.9	955.01	30.16	104.71
	小 計	15,103.38	9,385.35	62.1	1,238.49	13.2	4,214.01	329.71	1,174.31
杵 藤	武 雄 市	10,141.45	6,159.41	60.7	742.87	12.1	3,193.46	105.72	682.86
	鹿 島 市	4,049.66	3,136.83	77.5	477.21	15.2	603.99	86.90	221.94
	嬉 野 市	6,440.62	4,924.76	76.5	368.86	7.5	1,181.54	54.88	279.44
	大 町 町	332.75	114.25	34.3	3.69	3.2	127.83	44.66	46.01
	江 北 町	372.50	71.33	19.1	1.62	2.3	213.63	35.41	52.13
	白 石 町	852.47	379.12	44.5	95.08	25.1	287.69	129.93	55.73
	太 良 町	3,748.61	2,753.97	73.5	365.95	13.3	719.59	152.29	122.76
	小 計	25,938.06	17,539.67	67.6	2,055.28	11.7	6,327.73	609.79	1,460.87
合 計		94,478.99	63,437.87	67.1	8,460.56	13.3	22,533.87	2,953.50	5,553.75

(R2.4.1現在)



## (1)-2 森林材積表・成長量（地域森林計画対象森林：森林法第5条）

単位：m<sup>3</sup>

農 林 事 務 所	区 分	計		人工林		天然林	
	市町名	材積	成長量	材積	成長量	材積	成長量
佐 賀 中 部	佐 賀 市	6,155,205	109,777	5,747,442	107,870	407,763	1,907
	多 久 市	1,412,298	24,042	1,053,165	22,861	359,133	1,181
	小 城 市	521,151	10,469	441,486	10,146	79,665	323
	小 計	8,088,654	144,288	7,242,093	140,877	846,561	3,411
東 部	鳥 栖 市	474,685	7,904	404,699	7,829	69,986	75
	神 埼 市	1,361,894	32,266	1,231,624	31,467	130,270	799
	吉野ヶ里町	285,019	3,972	229,874	3,558	55,145	414
	基 山 町	358,797	5,373	324,533	5,341	34,264	32
	上 峰 町	13,471	118	2,537	73	10,934	45
	み や き 町	147,285	2,242	118,955	2,181	28,330	61
	小 計	2,641,151	51,875	2,312,222	50,449	328,929	1,426
唐 津	唐 津 市	7,660,558	150,782	6,497,945	146,527	1,162,613	4,255
	玄 海 町	223,102	3,192	137,141	3,032	85,961	160
	小 計	7,883,660	153,974	6,635,086	149,559	1,248,574	4,415
伊 万 里	伊 万 里 市	3,713,937	71,816	3,089,617	70,057	624,320	1,759
	有 田 町	730,979	12,973	552,558	12,424	178,421	549
	小 計	4,444,916	84,789	3,642,175	82,481	802,741	2,308
杵 藤	武 雄 市	2,759,619	56,316	2,160,901	54,545	598,718	1,771
	鹿 島 市	1,408,862	31,000	1,284,074	30,577	124,788	423
	嬉 野 市	2,508,517	46,644	2,246,042	45,679	262,475	965
	大 町 町	65,944	1,041	41,967	976	23,977	65
	江 北 町	71,545	619	30,727	556	40,818	63
	白 石 町	171,289	3,179	118,553	2,979	52,736	200
	太 良 町	1,343,472	27,944	1,188,078	26,933	155,394	1,011
	小 計	8,329,248	166,743	7,070,342	162,245	1,258,906	4,498
合 計		31,387,629	601,669	26,901,918	585,611	4,485,711	16,058

(R2.4.1現在)

(2)-1 樹種別森林面積表（地域森林計画対象森林：森林法第5条）

農 林 事 務 所	区 分  市町名	合 計	人 工 林						
			針 葉 樹					広 葉 樹	
			すぎ	ひのき	まつ	その他	計	くぬぎ	その他
佐 賀 中 部	佐 賀 市	14,451.90	8,708.20	2,463.39	151.64	-	11,323.23	160.95	37.51
	多 久 市	4,849.34	1,733.76	598.72	4.18	-	2,336.66	196.14	6.98
	小 城 市	1,779.90	787.02	308.64	26.83	-	1,122.49	19.35	4.01
	小 計	21,081.14	11,228.98	3,370.75	182.65	-	14,782.38	376.44	48.50
東 部	鳥 栖 市	1,432.65	332.72	603.91	16.40	0.06	953.09	3.52	-
	神 埼 市	4,556.08	1,816.13	1,479.00	15.30	-	3,310.43	135.45	13.85
	吉野ヶ里町	817.13	341.71	39.99	14.70	-	396.40	18.37	0.41
	基 山 町	910.85	332.48	315.39	-	-	647.87	3.05	2.67
	上 峰 町	84.71	3.49	4.16	-	-	7.65	-	-
	み や き 町	442.02	98.21	153.62	3.37	0.10	255.30	0.89	6.88
	小 計	8,243.44	2,924.74	2,596.07	49.77	0.16	5,570.74	161.28	23.81
唐 津	唐 津 市	23,125.89	10,622.73	4,065.27	216.46	0.25	14,904.71	221.20	78.94
	玄 海 町	987.08	269.16	68.13	4.15	-	341.44	3.41	-
	小 計	24,112.97	10,891.89	4,133.40	220.61	0.25	15,246.15	224.61	78.94
伊 万 里	伊 万 里 市	12,513.69	4,642.72	3,179.12	13.27	0.44	7,835.55	43.47	6.52
	有 田 町	2,589.69	431.14	987.80	73.70	-	1,492.64	4.93	2.24
	小 計	15,103.38	5,073.86	4,166.92	86.97	0.44	9,328.19	48.40	8.76
杵 藤	武 雄 市	10,141.45	2,045.77	3,941.45	102.24	-	6,089.46	55.06	14.89
	鹿 島 市	4,049.66	1,676.46	1,372.60	33.71	-	3,082.77	53.00	1.06
	嬉 野 市	6,440.62	2,671.54	2,169.69	38.24	1.42	4,880.89	20.54	23.33
	大 町 町	332.75	31.40	78.83	0.39	-	110.62	3.59	0.04
	江 北 町	372.50	42.08	29.09	-	-	71.17	0.16	-
	白 石 町	852.47	63.33	263.18	20.37	-	346.88	12.39	19.85
	太 良 町	3,748.61	1,215.08	1,456.62	3.62	-	2,675.32	39.16	39.49
	小 計	25,938.06	7,745.66	9,311.46	198.57	1.42	17,257.11	183.90	98.66
合 計	94,478.99	37,865.13	23,578.60	738.57	2.27	62,184.57	994.63	258.67	

(R2.4.1現在)

単位：ha

町	天 然 林					計	竹林	無立木地
	計	針葉樹	広 葉 樹					
		まつ等	くぬぎ	その他	計			
198.46	11,521.69	7.22	-	1,847.04	1,847.04	1,854.26	430.05	645.90
203.12	2,539.78	0.30	0.18	1,684.82	1,685.00	1,685.30	173.74	450.52
23.36	1,145.85	-	0.55	435.40	435.95	435.95	92.59	105.51
424.94	15,207.32	7.52	0.73	3,967.26	3,967.99	3,975.51	696.38	1,201.93
3.52	956.61	-	-	362.43	362.43	362.43	33.15	80.46
149.30	3,459.73	0.12	-	724.10	724.10	724.22	225.18	146.95
18.78	415.18	-	-	234.67	234.67	234.67	114.39	52.89
5.72	653.59	-	-	156.77	156.77	156.77	50.70	49.79
-	7.65	-	-	59.05	59.05	59.05	8.83	9.18
7.77	263.07	0.10	-	138.08	138.08	138.18	32.58	8.19
185.09	5,755.83	0.22	-	1,675.10	1,675.10	1,675.32	464.83	347.46
300.14	15,204.85	65.86	7.00	5,806.58	5,813.58	5,879.44	780.48	1,261.12
3.41	344.85	-	-	461.86	461.86	461.86	72.31	108.06
303.55	15,549.70	65.86	7.00	6,268.44	6,275.44	6,341.30	852.79	1,369.18
49.99	7,885.54	6.54	4.17	3,248.29	3,252.46	3,259.00	299.55	1,069.60
7.17	1,499.81	-	0.19	954.82	955.01	955.01	30.16	104.71
57.16	9,385.35	6.54	4.36	4,203.11	4,207.47	4,214.01	329.71	1,174.31
69.95	6,159.41	32.83	1.88	3,158.75	3,160.63	3,193.46	105.72	682.86
54.06	3,136.83	7.55	0.57	595.87	596.44	603.99	86.90	221.94
43.87	4,924.76	106.50	0.39	1,074.65	1,075.04	1,181.54	54.88	279.44
3.63	114.25	-	2.19	125.64	127.83	127.83	44.66	46.01
0.16	71.33	-	-	213.63	213.63	213.63	35.41	52.13
32.24	379.12	5.54	-	282.15	282.15	287.69	129.93	55.73
78.65	2,753.97	12.68	2.45	704.46	706.91	719.59	152.29	122.76
282.56	17,539.67	165.10	7.48	6,155.15	6,162.63	6,327.73	609.79	1,460.87
1,253.30	63,437.87	245.24	19.57	22,269.06	22,288.63	22,533.87	2,953.50	5,553.75

県森林整備課調べ

## (2)-2 樹種別森林材積表 (地域森林計画対象森林：森林法第5条)

農 林 事 務 所	区 分  市町名	合 計	人 工 林						
			針 葉 樹					広 葉 樹	
			すぎ	ひのき	まつ	その他	計	くぬぎ	その他
佐 賀 中 部	佐 賀 市	6,155,205	4,756,852	908,719	51,860	-	5,717,431	26,144	3,867
	多 久 市	1,412,298	837,087	182,701	1,373	-	1,021,161	31,526	478
	小 城 市	521,151	339,786	93,120	5,941	-	438,847	2,497	142
	小 計	8,088,654	5,933,725	1,184,540	59,174	-	7,177,439	60,167	4,487
東 部	鳥 栖 市	474,685	160,225	239,366	4,540	11	404,142	557	-
	神 埼 市	1,361,894	753,983	452,257	4,368	-	1,210,608	19,179	1,837
	吉野ヶ里町	285,019	205,009	16,069	5,631	-	226,709	3,121	44
	基 山 町	358,797	180,573	143,599	-	-	324,172	112	249
	上 峰 町	13,471	1,228	1,309	-	-	2,537	-	-
	み や き 町	147,285	52,748	64,688	936	15	118,387	134	434
	小 計	2,641,151	1,353,766	917,288	15,475	26	2,286,555	23,103	2,564
唐 津	唐 津 市	7,660,558	5,060,334	1,335,539	60,091	20	6,455,984	31,092	10,869
	玄 海 町	223,102	112,919	22,649	1,111	-	136,679	462	-
	小 計	7,883,660	5,173,253	1,358,188	61,202	20	6,592,663	31,554	10,869
伊 万 里	伊 万 里 市	3,713,937	2,044,290	1,036,322	3,566	69	3,084,247	4,371	999
	有 田 町	730,979	177,357	353,579	21,060	-	551,996	379	183
	小 計	4,444,916	2,221,647	1,389,901	24,626	69	3,636,243	4,750	1,182
杵 藤	武 雄 市	2,759,619	848,733	1,277,519	27,796	-	2,154,048	6,138	715
	鹿 島 市	1,408,862	784,010	482,548	10,261	-	1,276,819	7,084	171
	嬉 野 市	2,508,517	1,392,327	835,734	12,439	338	2,240,838	2,624	2,580
	大 町 町	65,944	14,488	26,786	104	-	41,378	582	7
	江 北 町	71,545	19,658	11,042	-	-	30,700	27	-
	白 石 町	171,289	26,295	82,450	5,674	-	114,419	1,320	2,814
	太 良 町	1,343,472	624,316	554,050	1,239	-	1,179,605	5,200	3,273
	小 計	8,329,248	3,709,827	3,270,129	57,513	338	7,037,807	22,975	9,560
合 計		31,387,629	18,392,218	8,120,046	217,990	453	26,730,707	142,549	28,662

(R2.4.1現在)

単位：m<sup>3</sup>（束）

材	天 然 林					計	竹林	無立木地
	計	針葉樹	広 葉 樹					
		まつ等	くぬぎ	その他	計			
30,011	5,747,442	2,320	-	405,443	405,443	407,763	298,108	-
32,004	1,053,165	34	22	359,077	359,099	359,133	107,116	-
2,639	441,486	-	105	79,560	79,665	79,665	58,396	-
64,654	7,242,093	2,354	127	844,080	844,207	846,561	463,620	-
557	404,699	-	-	69,986	69,986	69,986	21,108	-
21,016	1,231,624	29	-	130,241	130,241	130,270	148,110	-
3,165	229,874	-	-	55,145	55,145	55,145	51,944	-
361	324,533	-	-	34,264	34,264	34,264	32,950	-
-	2,537	-	-	10,934	10,934	10,934	5,088	-
568	118,955	32	-	28,298	28,298	28,330	21,848	-
25,667	2,312,222	61	-	328,868	328,868	328,929	281,048	-
41,961	6,497,945	23,280	1,639	1,137,694	1,139,333	1,162,613	441,256	-
462	137,141	-	-	85,961	85,961	85,961	30,254	-
42,423	6,635,086	23,280	1,639	1,223,655	1,225,294	1,248,574	471,510	-
5,370	3,089,617	1,754	707	621,859	622,566	624,320	165,558	-
562	552,558	-	35	178,386	178,421	178,421	13,410	-
5,932	3,642,175	1,754	742	800,245	800,987	802,741	178,968	-
6,853	2,160,901	9,248	335	589,135	589,470	598,718	54,446	-
7,255	1,284,074	2,408	85	122,295	122,380	124,788	49,754	-
5,204	2,246,042	33,679	75	228,721	228,796	262,475	31,936	-
589	41,967	-	416	23,561	23,977	23,977	18,000	-
27	30,727	-	-	40,818	40,818	40,818	22,324	-
4,134	118,553	1,518	-	51,218	51,218	52,736	59,224	-
8,473	1,188,078	4,500	464	150,430	150,894	155,394	84,590	-
32,535	7,070,342	51,353	1,375	1,206,178	1,207,553	1,258,906	320,274	-
171,211	26,901,918	78,802	3,883	4,403,026	4,406,909	4,485,711	1,715,420	-

県森林整備課調べ

## (3)-1 民有林齢級別森林面積表 (地域森林計画対象森林：森林法第5条)

単位：ha

区分	合計	針葉樹					広葉樹			
		計	すぎ	ひのき	まつ	その他	計	くぬぎ	その他	
総 数	計	85,971.74	62,429.81	37,865.13	23,578.60	983.20	2.88	23,541.93	1,014.20	22,527.73
	1齢級	178.73	138.84	112.80	26.04	-	-	39.89	24.50	15.39
	2齢級	247.13	162.79	101.92	60.79	0.08	-	84.34	56.21	28.13
	3齢級	934.98	699.07	298.62	399.01	1.19	0.25	235.91	111.66	124.25
	4齢級	1,114.41	946.46	364.80	580.19	1.21	0.26	167.95	84.48	83.47
	5齢級	1,506.68	1,314.86	492.78	817.66	4.42	-	191.82	93.89	97.93
	6齢級	2,184.51	1,858.92	892.12	961.00	5.22	0.58	325.59	125.19	200.40
	7齢級	3,129.46	2,423.05	1,341.88	1,050.91	30.26	-	706.41	215.77	490.64
	8齢級	5,251.07	4,405.30	2,348.94	2,045.28	11.08	-	845.77	118.44	727.33
	9齢級	8,506.31	6,900.92	3,538.13	3,323.98	38.81	-	1,605.39	81.35	1,524.04
	10齢級	14,268.89	11,543.51	6,585.34	4,910.84	47.29	0.04	2,725.38	33.46	2,691.92
	11齢級	16,000.50	11,639.60	7,498.50	4,008.99	132.05	0.06	4,360.90	32.40	4,328.50
	12齢級	14,990.15	10,370.34	7,255.46	2,872.89	241.98	0.01	4,619.81	9.93	4,609.88
	13齢級	8,861.77	5,574.09	4,039.85	1,338.04	195.53	0.67	3,287.68	18.02	3,269.66
	14齢級	4,520.38	2,447.30	1,708.07	597.44	141.05	0.74	2,073.08	5.79	2,067.29
15齢級以上	4,276.77	2,004.76	1,285.92	585.54	133.03	0.27	2,272.01	3.11	2,268.90	
人 工 林	計	63,437.87	62,184.57	37,865.13	23,578.60	738.57	2.27	1,253.30	994.63	258.67
	1齢級	174.67	138.84	112.80	26.04	-	-	35.83	24.50	11.33
	2齢級	245.91	162.77	101.92	60.79	0.06	-	83.14	56.21	26.93
	3齢級	892.69	699.07	298.62	399.01	1.19	0.25	193.62	111.48	82.14
	4齢級	1,058.19	946.20	364.80	580.19	1.21	-	111.99	84.48	27.51
	5齢級	1,432.71	1,314.86	492.78	817.66	4.42	-	117.85	92.99	24.86
	6齢級	2,003.88	1,858.90	892.12	961.00	5.22	0.56	144.98	124.38	20.60
	7齢級	2,652.51	2,422.93	1,341.88	1,050.91	30.14	-	229.58	215.36	14.22
	8齢級	4,522.24	4,405.18	2,348.94	2,045.28	10.96	-	117.06	113.22	3.84
	9齢級	6,981.36	6,895.86	3,538.13	3,323.98	33.75	-	85.50	79.84	5.66
	10齢級	11,568.18	11,533.28	6,585.34	4,910.84	37.10	-	34.90	31.23	3.67
	11齢級	11,640.42	11,608.22	7,498.50	4,008.99	100.67	0.06	32.20	30.54	1.66
	12齢級	10,302.49	10,291.27	7,255.46	2,872.89	162.92	-	11.22	5.65	5.57
	13齢級	5,544.35	5,526.76	4,039.85	1,338.04	148.21	0.66	17.59	16.69	0.90
	14齢級	2,420.24	2,413.80	1,708.07	597.44	107.55	0.74	6.44	5.30	1.14
15齢級以上	1,998.03	1,966.63	1,285.92	585.54	95.17	-	31.40	2.76	28.64	
天 然 林	計	22,533.87	245.24	-	-	244.63	0.61	22,288.63	19.57	22,269.06
	1齢級	4.06	-	-	-	-	-	4.06	-	4.06
	2齢級	1.22	0.02	-	-	0.02	-	1.20	-	1.20
	3齢級	42.29	-	-	-	-	-	42.29	0.18	42.11
	4齢級	56.22	0.26	-	-	-	0.26	55.96	-	55.96
	5齢級	73.97	-	-	-	-	-	73.97	0.90	73.07
	6齢級	180.63	0.02	-	-	-	0.02	180.61	0.81	179.80
	7齢級	476.95	0.12	-	-	0.12	-	476.83	0.41	476.42
	8齢級	728.83	0.12	-	-	0.12	-	728.71	5.22	723.49
	9齢級	1,524.95	5.06	-	-	5.06	-	1,519.89	1.51	1,518.38
	10齢級	2,700.71	10.23	-	-	10.19	0.04	2,690.48	2.23	2,688.25
	11齢級	4,360.08	31.38	-	-	31.38	-	4,328.70	1.86	4,326.84
	12齢級	4,687.66	79.07	-	-	79.06	0.01	4,608.59	4.28	4,604.31
	13齢級	3,317.42	47.33	-	-	47.32	0.01	3,270.09	1.33	3,268.76
	14齢級	2,100.14	33.50	-	-	33.50	-	2,066.64	0.49	2,066.15
15齢級以上	2,278.74	38.13	-	-	37.86	0.27	2,240.61	0.35	2,240.26	

(R2.4.1現在)

県森林整備課調べ

## (3)-2 民有林齢級別森林材積表 (地域森林計画対象森林：森林法第5条)

単位：m<sup>3</sup>

区分	合計	針葉樹					広葉樹			
		計	すぎ	ひのき	まつ	その他	計	くぬぎ	その他	
総数	計	31,387,629	26,809,509	18,392,218	8,120,046	296,691	554	4,578,120	146,432	4,431,688
	1齢級	-	-	-	-	-	-	-	-	-
	2齢級	5,687	2,804	2,158	645	1	-	2,883	2,009	874
	3齢級	45,739	29,555	16,830	12,658	47	20	16,184	7,241	8,943
	4齢級	96,894	79,472	39,491	39,870	85	26	17,422	8,494	8,928
	5齢級	185,296	160,067	76,308	83,287	472	-	25,229	12,208	13,021
	6齢級	377,546	328,218	186,929	140,515	684	90	49,328	18,991	30,337
	7齢級	716,914	600,981	380,375	214,516	6,090	-	115,933	37,020	78,913
	8齢級	1,518,348	1,366,426	824,230	539,708	2,488	-	151,922	22,281	129,641
	9齢級	2,818,666	2,521,985	1,457,304	1,055,738	8,943	-	296,681	16,088	280,593
	10齢級	5,482,955	4,958,015	3,121,769	1,823,841	12,397	8	524,940	7,007	517,933
	11齢級	6,474,812	5,611,534	3,908,076	1,664,448	38,999	11	863,278	7,146	856,132
	12齢級	6,348,208	5,418,524	4,051,996	1,293,195	73,331	2	929,684	2,166	927,518
	13齢級	3,792,418	3,121,148	2,415,015	644,478	61,495	160	671,270	3,881	667,389
	14齢級	1,849,699	1,419,993	1,074,410	299,566	45,840	177	429,706	1,250	428,456
	15齢級以上	1,674,447	1,190,787	837,327	307,581	45,819	60	483,660	650	483,010
人工林	計	26,901,918	26,730,707	18,392,218	8,120,046	217,990	453	171,211	142,549	28,662
	1齢級	-	-	-	-	-	-	-	-	-
	2齢級	5,663	2,804	2,158	645	1	-	2,859	2,009	850
	3齢級	42,633	29,555	16,830	12,658	47	20	13,078	7,231	5,847
	4齢級	90,892	79,446	39,491	39,870	85	-	11,446	8,494	2,952
	5齢級	175,715	160,067	76,308	83,287	472	-	15,648	12,107	3,541
	6齢級	350,210	328,215	186,929	140,515	684	87	21,995	18,859	3,136
	7齢級	640,107	600,964	380,375	214,516	6,073	-	39,143	36,958	2,185
	8齢級	1,388,436	1,366,404	824,230	539,708	2,466	-	22,032	21,329	703
	9齢級	2,537,468	2,520,615	1,457,304	1,055,738	7,573	-	16,853	15,765	1,088
	10齢級	4,962,362	4,955,152	3,121,769	1,823,841	9,542	-	7,210	6,507	703
	11齢級	5,608,913	5,601,830	3,908,076	1,664,448	29,295	11	7,083	6,750	333
	12齢級	5,396,449	5,393,957	4,051,996	1,293,195	48,766	-	2,492	1,247	1,245
	13齢級	3,109,174	3,105,418	2,415,015	644,478	45,767	158	3,756	3,565	191
	14齢級	1,410,607	1,409,208	1,074,410	299,566	35,055	177	1,399	1,155	244
	15齢級以上	1,183,289	1,177,072	837,327	307,581	32,164	-	6,217	573	5,644
天然林	計	4,485,711	78,802	-	-	78,701	101	4,406,909	3,883	4,403,026
	1齢級	-	-	-	-	-	-	-	-	-
	2齢級	24	-	-	-	-	-	24	-	24
	3齢級	3,106	-	-	-	-	-	3,106	10	3,096
	4齢級	6,002	26	-	-	-	26	5,976	-	5,976
	5齢級	9,581	-	-	-	-	-	9,581	101	9,480
	6齢級	27,336	3	-	-	-	3	27,333	132	27,201
	7齢級	76,807	17	-	-	17	-	76,790	62	76,728
	8齢級	129,912	22	-	-	22	-	129,890	952	128,938
	9齢級	281,198	1,370	-	-	1,370	-	279,828	323	279,505
	10齢級	520,593	2,863	-	-	2,855	8	517,730	500	517,230
	11齢級	865,899	9,704	-	-	9,704	-	856,195	396	855,799
	12齢級	951,759	24,567	-	-	24,565	2	927,192	919	926,273
	13齢級	683,244	15,730	-	-	15,728	2	667,514	316	667,198
	14齢級	439,092	10,785	-	-	10,785	-	428,307	95	428,212
	15齢級以上	491,158	13,715	-	-	13,655	60	477,443	77	477,366

(R2.4.1現在)

県森林整備課調べ

### 3 国有林

#### (1) 森林現況表（総数）

単位：（面積）ha，（材積）千m<sup>3</sup>

農 林 事 務 所	区 分  市町名	総 数			人 工 林			天 然 林			無立木地	その他
		面 積	材 積		面 積	材 積		面 積	材 積			
			針葉樹	広葉樹		針葉樹	広葉樹		針葉樹	広葉樹		
佐 賀 中 部	佐 賀 市	3,233	728	136	2,249	711	42	834	17	95	21	130
	多 久 市	13	4	0	13	4	0	-	-	-	-	0
	小 城 市	532	122	21	387	120	9	125	2	13	-	19
	小 計	3,778	854	158	2,649	835	51	960	19	107	21	149
東 部	鳥 栖 市	900	177	48	609	169	12	267	8	36	-	24
	神 埼 市	1,203	264	66	799	258	20	365	6	47	8	31
	吉野ヶ里町	1,220	329	42	1,036	324	21	150	5	22	3	31
	基 山 町	41	9	2	36	9	2	4	-	1	-	0
	上 峰 町	100	18	7	88	18	5	10	-	1	-	3
	み や き 町	477	118	18	371	116	7	91	2	10	-	15
	小 計	3,942	917	183	2,940	895	67	888	21	116	11	103
唐 津	唐 津 市	2,312	448	110	1,405	397	26	841	51	84	-	65
	玄 海 町	-	-	-	-	-	-	-	-	-	-	-
	小 計	2,312	448	110	1,405	397	26	841	51	84	-	65
伊 万 里	伊万里市	1,711	368	92	1,190	365	16	473	4	77	9	39
	有 田 町	1,258	96	135	324	88	9	843	7	126	-	90
	小 計	2,969	464	227	1,514	453	25	1,317	11	202	9	130
杵 藤	武 雄 市	102	14	7	65	14	1	34	0	6	-	2
	鹿 島 市	1,298	193	106	642	185	14	600	8	93	8	48
	嬉 野 市	765	151	37	509	149	3	212	2	33	24	20
	大 町 町	-	-	-	-	-	-	-	-	-	-	-
	江 北 町	-	-	-	-	-	-	-	-	-	-	-
	白 石 町	176	34	9	135	34	3	39	0	6	-	2
	太 良 町	352	97	4	308	96	1	33	0	3	-	11
	小 計	2,693	489	163	1,659	479	23	919	10	141	32	83
合 計		15,694	3,172	842	10,166	3,060	191	4,925	112	651	73	530

九州森林管理局調べ

佐賀東部国有林の地域別の森林計画書：平成28年4月1日

佐賀西部国有林の地域別の森林計画書：平成30年4月1日

※ 総数は林野庁所管、官行造林の合計でその他省庁所管を除く。



## (2) 齡級別森林面積・材積表

単位：ha, 千m<sup>3</sup>

区 分	合 計		針 葉 樹		広 葉 樹		
	面 積	材 積	面 積	材 積	面 積	材 積	
総 数	計	15,091	4,009	10,023	3,172	5,068	841
	1齡級	228	5	223	5	5	-
	2齡級	62	-	42	-	20	-
	3齡級	59	1	36	1	22	-
	4齡級	174	10	103	7	71	3
	5齡級	306	33	198	26	108	7
	6齡級	469	67	310	54	160	13
	7齡級	810	196	689	184	122	12
	8齡級	1,018	322	977	316	41	6
	9齡級	1,346	466	1,254	451	92	15
	10齡級	2,047	732	1,794	687	253	45
	11齡級	1,736	588	1,437	530	299	58
	12齡級	1,170	375	870	315	301	60
	13齡級	1,443	387	786	258	658	129
	14齡級	882	215	381	119	501	96
	15齡級以上	3,342	612	925	216	2,417	396
人 工 林	計	10,166	3,247	9,389	3,060	777	191
	1齡級	224	5	223	5	2	-
	2齡級	47	-	42	-	5	-
	3齡級	46	1	36	1	9	-
	4齡級	119	8	103	7	15	1
	5齡級	223	28	198	26	25	2
	6齡級	330	56	310	54	20	2
	7齡級	724	188	689	184	36	4
	8齡級	1,001	320	977	316	24	4
	9齡級	1,287	458	1,252	451	34	7
	10齡級	1,854	703	1,789	685	66	18
	11齡級	1,504	553	1,415	526	89	27
	12齡級	937	338	843	311	94	27
	13齡級	825	282	690	241	135	41
	14齡級	388	129	312	106	76	23
	15齡級以上	658	178	511	145	147	33
天 然 林	計	4,925	762	634	112	4,291	651
	1齡級	3	-	-	-	3	-
	2齡級	14	-	-	-	14	-
	3齡級	13	-	-	-	13	-
	4齡級	55	2	0	-	55	2
	5齡級	83	5	-	-	83	5
	6齡級	140	11	0	-	140	11
	7齡級	86	8	-	-	86	8
	8齡級	17	2	0	-	17	2
	9齡級	59	8	1	-	58	8
	10齡級	192	29	5	2	187	27
	11齡級	231	35	22	4	210	31
	12齡級	234	37	27	4	207	33
	13齡級	619	105	96	17	523	88
	14齡級	494	86	69	13	425	73
	15齡級以上	2,683	434	414	71	2,270	363

九州森林管理局調べ

佐賀東部国有林の地域別の森林計画書：平成28年4月1日

佐賀西部国有林の地域別の森林計画書：平成30年4月1日

※ 四捨五入により計は必ずしも一致しない。



# 林道の整備状況

# 1 林道

## (1) 林道の現況

農 林 事 務 所	区 分  市町名	民有林 面 積  (ha)	令和元年度実績		林道認定		用途変更		令和元年度末現況				
			開設延長 (m)	舗装延長 (m)	路線数	延長 (m)	路線数	延長 (m)	開 設			舗 装	
									路線数	延長 A (m)	密度(m/ha)	延長 B (m)	B/A (%)
佐 賀 中 部	佐 賀 市	14,451.90	-	-	-	-	-	-	93 (6)	198,071.1	13.7	174,175.7	87.9
	多 久 市	4,849.34	51.00	-	-	-	-	-	21 (2)	43,632.6	9.0	27,467.7	63.0
	小 城 市	1,779.90	64.00	-	-	-	-	-	10 (1)	18,942.0	10.6	14,055.0	74.2
	小 計	21,081.14	115.00	-	-	-	-	-	124 (9)	260,645.7	12.4	215,698.4	82.8
東 部	鳥 栖 市	1,432.65	-	-	-	-	-	-	8 (2)	21,743.0	15.2	21,216.0	97.6
	神 埼 市	4,556.08	280.00	-	-	-	-	-	43 (5)	82,448.0	18.1	66,136.0	80.2
	吉野ヶ里町	817.13	-	-	-	-	-	-	8 (3)	22,962.0	28.1	20,522.0	89.4
	基 山 町	910.85	-	-	-	-	-	-	5 (2)	14,986.0	16.5	14,986.0	100.0
	上 峰 町	84.71	-	-	-	-	-	-	5 (1)	3,974.0	46.9	2,489.0	62.6
	み や き 町	442.02	-	-	-	-	-	-	2 (1)	5,485.0	12.4	5,265.0	96.0
	小 計	8,243.44	280.00	-	-	-	-	-	71 (14)	151,598.0	18.4	130,614.0	86.2
唐 津	唐 津 市	23,125.89	786.00	-	-	-	-	-	107 (4)	324,344.0	14.0	277,422.1	85.5
	玄 海 町	987.08	-	-	-	-	-	-	-	-	-	-	-
	小 計	24,112.97	786.00	-	-	-	-	-	107 (4)	324,344.0	13.5	277,422.1	85.5
伊 万 里	伊万里市	12,513.69	120.00	217.00	-	-	-	-	54 (2)	77,005.7	6.2	60,097.6	78.0
	有 田 町	2,589.69	-	-	-	-	-	-	11 (2)	20,172.0	7.8	15,024.2	74.5
	小 計	15,103.38	120.00	217.00	-	-	-	-	65 (4)	97,177.7	6.4	75,121.8	77.3
杵 藤	武 雄 市	10,141.45	-	-	-	-	-	-	55 (1)	83,287.0	8.2	39,376.9	47.3
	鹿 島 市	4,049.66	-	-	-	-	-	-	22 (1)	49,326.6	12.2	27,307.6	55.4
	嬉 野 市	6,440.62	-	-	-	-	-	-	50 (2)	107,557.0	16.7	101,886.0	94.7
	大 町 町	332.75	-	-	-	-	-	-	1 (0)	1,906.5	5.7	1,543.7	81.0
	江 北 町	372.50	-	-	-	-	-	-	1 (0)	2,247.0	6.0	2,247.0	100.0
	白 石 町	852.47	-	-	-	-	-	-	10 (1)	18,509.0	21.7	18,249.0	98.6
	太 良 町	3,748.61	240.00	-	-	-	-	-	23 (1)	61,354.0	16.4	54,650.0	89.1
	小 計	25,938.06	240.00	-	-	-	-	-	162 (6)	324,187.1	12.5	245,260.2	75.7
合 計	94,478.99	1,541.00	217.00	-	-	-	-	529 (37)	1,157,952.5	12.3	944,116.5	81.5	

※1 民有林面積は地域森林計画対象森林（5条）である。

県森林整備課調べ

※2 路線数の（ ）書は、他市町との重複路線である。

## (2) 林内路網の現況

単位：m

農 林 事 務 所	区分  市町名	民有林 面積  (ha)	林内路網						令和元年度 末時点林内 路網密度  (m/ha)	
			公道 a		林道 b		作業道 c			延長 a+b+c  延長
			路 線 数	延長	路 線 数	延長	路 線 数	延長		
佐 賀 中 部	佐賀市	14,451.90	-	96,691	93	198,071.1	770	377,489	672,251	46.5
	多久市	4,849.34	-	75,300	21	43,632.6	76	41,549	160,482	33.1
	小城市	1,779.90	-	50,808	10	18,942.0	80	35,242	104,992	59.0
	小計	21,081.14	-	222,799	124	260,646	926	454,280	937,725	44.5
東 部	鳥栖市	1,432.65	-	14,100	8	21,743.0	20	6,184	42,027	29.3
	神埼市	4,556.08	-	34,400	43	82,448.0	137	64,052	180,900	39.7
	吉野ヶ里町	817.13	-	15,200	8	22,962.0	7	5,091	43,253	52.9
	基山町	910.85	-	7,705	5	14,986.0	25	6,952	29,643	32.5
	上峰町	84.71	-	500	5	3,974.0	-	-	4,474	52.8
	みやき町	442.02	-	900	2	5,485.0	16	7,200	13,585	30.7
	小計	8,243.44	-	72,805	71	151,598	205	89,479	313,882	38.1
唐 津	唐津市	23,125.89	-	287,121	107	324,344.0	1,085	358,441	969,906	41.9
	玄海町	987.08	-	17,200	-	-	1	258	17,458	17.7
	小計	24,112.97	-	304,321	107	324,344	1,086	358,699	987,364	40.9
伊 万 里	伊万里市	12,513.69	-	143,035	54	77,005.7	218	83,449	303,490	24.3
	有田町	2,589.69	-	53,739	11	20,172.0	69	27,701	101,612	39.2
	小計	15,103.38	-	196,774	65	97,178	287	111,150	405,102	26.8
杵 藤	武雄市	10,141.45	-	101,341	55	83,287.0	168	93,556	278,184	27.4
	鹿島市	4,049.66	-	45,457	22	49,326.6	78	27,767	122,551	30.3
	嬉野市	6,440.62	-	70,168	50	107,557.0	99	44,983	222,708	34.6
	大町町	332.75	-	4,890	1	1,906.5	1	193	6,990	21.0
	江北町	372.50	-	9,255	1	2,247.0	2	330	11,832	31.8
	白石町	852.47	-	14,800	10	18,509.0	7	5,309	38,618	45.3
	太良町	3,748.61	-	42,000	23	61,354.0	172	75,963	179,317	47.8
	小計	25,938.06	-	287,911	162	324,187	527	248,101	860,199	33.2
合計	94,478.99	-	1,084,610	529	1,157,953	3,031	1,261,709	3,504,271	37.1	

県森林整備課、林業課調べ

## (3)-1 事業別作業道現況（令和元年度末）

農林事務所名	市町村名	民有林 面積 (ha)	A 国庫補助事業													
			造林事業 (間伐作業道を除く) (災害復旧作業路含む) (県営林(造林国庫)含む)		森林づくり交付金事業				林業構造 改善事業		特用林産 産地化 形成総合 対策事業		入会林野 等高度 利用推進 別対策 事業		治山事業	
			a		b		c		d		e		f		g	
			路線 数	延長	路線 数	延長	路線 数	延長	路線 数	延長	路線 数	延長	路線 数	延長	路線 数	延長
佐賀中部	佐賀市	14,451.90	425	230,814	3	3,393	81	25,880	6	2,900	3	700	-	-	18	3,176
	多久市	4,849.34	32	19,207	-	-	4	3,723	1	1,460	-	-	-	-	12	3,420
	小城市	1,779.90	36	18,455	-	-	2	1,000	3	1,100	-	-	-	-	7	1,333
	小計	21,081.14	493	268,476	3	3,393	87	30,603	10	5,460	3	700	-	-	37	7,929
東部	鳥栖市	1,432.65	7	1,014	-	-	2	600	-	-	1	600	-	-	5	1,307
	神埼市	4,556.08	41	25,064	-	-	34	11,141	-	-	-	-	-	-	7	1,339
	吉野ヶ里町	817.13	-	-	-	-	-	-	-	-	-	-	-	-	3	1,368
	基山町	910.85	18	4,669	-	-	3	1,295	-	-	-	-	-	-	3	606
	上峰町	84.71	-	-	-	-	-	-	-	-	-	-	-	-	-	-
	みやき町	442.02	-	-	-	-	6	2,573	-	-	1	600	-	-	7	2,550
	小計	8,243.44	66	30,747	-	-	45	15,609	-	-	2	1,200	-	-	25	7,170
唐津	唐津市	23,125.89	778	242,343	-	-	85	36,719	9	4,554	1	200	3	2,770	30	5,477
	玄海町	987.08	-	-	-	-	-	-	-	-	-	-	-	-	1	258
	小計	24,112.97	778	242,343	-	-	85	36,719	9	4,554	1	200	3	2,770	31	5,735
伊万里	伊万里市	12,513.69	103	46,421	-	-	34	8,065	10	7,507	-	-	-	-	25	4,963
	有田町	2,589.69	29	9,524	-	-	1	200	6	3,920	-	-	-	-	9	2,141
	小計	15,103.38	132	55,945	-	-	35	8,265	16	11,427	-	-	-	-	34	7,104
杵藤	武雄市	10,141.45	81	39,101	-	-	8	6,001	-	-	2	1,060	-	-	15	3,476
	鹿島市	4,049.66	25	15,239	1	680	3	450	-	-	-	-	-	-	22	4,419
	嬉野市	6,440.62	33	22,240	-	-	4	3,200	6	2,133	-	-	-	-	14	4,068
	大町町	332.75	-	-	-	-	-	-	-	-	-	-	-	-	1	193
	江北町	372.50	-	-	-	-	-	-	-	-	-	-	-	-	-	-
	白石町	852.47	5	4,079	-	-	-	-	-	-	-	-	-	-	-	-
	太良町	3,748.61	75	25,893	-	-	7	2,311	6	3,800	-	-	1	300	13	5,281
	小計	25,938.06	219	106,552	1	680	22	11,962	12	5,933	2	1,060	1	300	65	17,437
合計	94,478.99	1,688	704,062	4	4,073	274	103,158	47	27,374	8	3,160	4	3,070	192	45,375	

単位：m

非公共 間伐関係 事業 h		その他 i		A 国庫補助 事業 a+b+c+d+e+f+g+h+i		B 都道府県 単独事業		C 市町村 単独事業		D 自 力		E 融 資		(A+B+C+D+E) 令和元年度 作業道開設 現 況		作 業 道 密 度 (m/ha)
路 線 数	延 長	路 線 数	延 長	路 線 数	延 長	路 線 数	延 長	路 線 数	延 長	路 線 数	延 長	路 線 数	延 長	路 線 数	延 長	
119	62,528	2	1,317	657	330,708	69	31,077	42	14,564	2	1,140	-	-	770	377,489	26.1
19	10,625	2	1,795	70	40,230	6	1,319	-	-	-	-	-	-	76	41,549	8.6
24	11,254	-	-	72	33,142	7	1,800	1	300	-	-	-	-	80	35,242	19.8
162	84,407	4	3,112	799	404,080	82	34,196	43	14,864	2	1,140	-	-	926	454,280	21.5
-	-	-	-	15	3,521	4	2,263	-	-	1	400	-	-	20	6,184	4.3
31	11,693	6	4,108	119	53,345	12	7,155	3	3,402	3	150	-	-	137	64,052	14.1
-	-	3	3,264	6	4,632	1	206	-	253	-	-	-	-	7	5,091	6.2
-	-	1	382	25	6,952	-	-	-	-	-	-	-	-	25	6,952	7.6
-	-	-	-	-	-	-	-	-	-	-	-	-	-	-	-	-
-	-	-	-	14	5,723	2	1,477	-	-	-	-	-	-	16	7,200	16.3
31	11,693	10	7,754	179	74,173	19	11,101	3	3,655	4	550	-	-	205	89,479	10.9
82	35,233	5	4,100	993	331,396	53	16,605	9	3,400	30	7,040	-	-	1,085	358,441	15.5
-	-	-	-	1	258	-	-	-	-	-	-	-	-	1	258	0.3
82	35,233	5	4,100	994	331,654	53	16,605	9	3,400	30	7,040	-	-	1,086	358,699	14.9
13	2,820	18	11,184	203	80,960	10	1,129	2	1,000	3	360	-	-	218	83,449	6.7
2	403	-	-	47	16,188	16	6,823	6	4,690	-	-	-	-	69	27,701	10.7
15	3,223	18	11,184	250	97,148	26	7,952	8	5,690	3	360	-	-	287	111,150	7.4
21	27,134	8	4,900	135	81,672	22	5,704	2	1,980	9	4,200	-	-	168	93,556	9.2
6	1,663	1	500	58	22,951	2	250	18	4,566	-	-	-	-	78	27,767	6.9
21	7,635	-	-	78	39,276	14	4,383	6	1,324	-	-	-	-	98	44,983	7.0
-	-	-	-	1	193	-	-	-	-	-	-	-	-	1	193	0.6
-	-	-	-	-	-	2	330	-	-	-	-	-	-	2	330	0.9
-	-	-	-	5	4,079	1	250	1	980	-	-	-	-	7	5,309	6.2
23	7,758	3	500	128	45,843	33	21,022	5	2,298	6	6,800	-	-	172	75,963	20.3
71	44,190	12	5,900	405	194,014	74	31,939	32	11,148	15	11,000	-	-	526	248,101	9.6
361	178,746	49	32,050	2,627	1,101,068	254	101,793	95	38,757	54	20,090	-	-	3,030	1,261,709	13.4

県森林整備課、林業課調べ

## (3)-2 事業別作業道令和元年度実績

農林事務所名	市町名	民有林 面積 (ha)	A 国庫補助事業													
			造林事業 (間伐作業道を除く) (災害復旧作業路含む) (県営林(造林国庫)含む)		森林づくり交付金事業				林業構造 改善事業		特用林産 産地化 形成総合 対策事業		入会林野 等高度 利用推進 別対策 事業		治山事業	
			a		b		c		d		e		f		g	
			路線 数	延 長	路線 数	延 長	路線 数	延 長	路線 数	延 長	路線 数	延 長	路線 数	延 長	路線 数	延 長
佐賀中部	佐賀市	14,451.90	24	17,583	-	-	-	-	-	-	-	-	-	-	-	-
	多久市	4,849.34	3	2,210	-	-	-	-	-	-	-	-	-	-	-	-
	小城市	1,779.90	3	1,465	-	-	-	-	-	-	-	-	-	-	-	-
	小計	21,081.14	30	21,258	-	-	-	-	-	-	-	-	-	-	-	-
東部	鳥栖市	1,432.65	-	-	-	-	-	-	-	-	-	-	-	-	-	-
	神埼市	4,556.08	3	1,523	-	-	-	-	-	-	-	-	-	-	-	-
	吉野ヶ里町	817.13	-	-	-	-	-	-	-	-	-	-	-	-	-	-
	基山町	910.85	4	955	-	-	-	-	-	-	-	-	-	-	-	-
	上峰町	84.71	-	-	-	-	-	-	-	-	-	-	-	-	-	-
	みやき町	442.02	-	-	-	-	-	-	-	-	-	-	-	-	-	-
	小計	8,243.44	7	2,478	-	-	-	-	-	-	-	-	-	-	-	-
唐津	唐津市	23,125.89	49	8,713	-	-	-	-	-	-	-	-	-	-	-	-
	玄海町	987.08	-	-	-	-	-	-	-	-	-	-	-	-	-	-
	小計	24,112.97	49	8,713	-	-	-	-	-	-	-	-	-	-	-	-
伊万里	伊万里市	12,513.69	5	4,768	-	-	-	-	-	-	-	-	-	-	1	185
	有田町	2,589.69	1	409	-	-	-	-	-	-	-	-	-	-	-	-
	小計	15,103.38	6	5,177	-	-	-	-	-	-	-	-	-	-	1	185
杵藤	武雄市	10,141.45	5	1,873	-	-	-	-	-	-	-	-	-	-	-	-
	鹿島市	4,049.66	4	561	-	-	-	-	-	-	-	-	-	-	-	-
	嬉野市	6,440.62	6	2,871	-	-	-	-	-	-	-	-	-	-	-	-
	大町町	332.75	-	-	-	-	-	-	-	-	-	-	-	-	-	-
	江北町	372.50	-	-	-	-	-	-	-	-	-	-	-	-	-	-
	白石町	852.47	-	-	-	-	-	-	-	-	-	-	-	-	-	-
	太良町	3,748.61	5	728	-	-	-	-	-	-	-	-	-	-	-	-
	小計	25,938.06	20	6,033	-	-	-	-	-	-	-	-	-	-	-	-
合計	94,478.99	112	43,659	-	-	-	-	-	-	-	-	-	-	1	185	



単位：m

非公共 間伐関係 事業 h		その他 i		A 国庫補助 事業 a+b+c+d+e+f+g+h+i		B 都道府県 単独事業		C 市町村 単独事業		D 自 力		E 融 資		(A+B+C+D+E) 令和元年度 作業道開設 実 績	
路 線 数	延 長	路 線 数	延 長	路 線 数	延 長	路 線 数	延 長	路 線 数	延 長	路 線 数	延 長	路 線 数	延 長	路 線 数	延 長
21	6,212	-	-	45	23,795	8	3,073	-	-	2	340	-	-	55	27,208
1	1,255			4	3,465	1	140	-	-			-	-	5	3,605
1	1,592	-	-	4	3,057	1	200	-	-	-	-	-	-	5	3,257
23	9,059	-	-	53	30,317	10	3,413	-	-	2	340	-	-	65	34,070
-	-	-	-	-	-	-	-	-	-	1	400	-	-	1	400
1	1,100	-	-	4	2,623	-	-	-	-	-	-	-	-	4	2,623
-	-	-	-	-	-	-	-	-	-	-	-	-	-	-	-
-	-	1	382	5	1,337	-	-	-	-	-	-	-	-	5	1,337
-	-	-	-	-	-	-	-	-	-	-	-	-	-	-	-
-	-	-	-	-	-	-	-	-	-	-	-	-	-	-	-
1	1,100	1	382	9	3,960	-	-	-	-	1	400	-	-	10	4,360
14	5,421	-	-	63	14,134	-	-	-	-	16	3,300	-	-	79	17,434
-	-	-	-	-	-	-	-	-	-	-	-	-	-	-	-
14	5,421	-	-	63	14,134	-	-	-	-	16	3,300	-	-	79	17,434
-	-	-	-	6	4,953	-	-	-	-	1	100	-	-	7	5,053
-	-	-	-	1	409	1	140	-	-	-	-	-	-	2	549
-	-	-	-	7	5,362	1	140	-	-	1	100	-	-	9	5,602
-	-	-	-	5	1,873	-	-	-	-	-	-	-	-	5	1,873
-	-	-	-	4	561	-	-	2	206	-	-	-	-	6	767
-	-	-	-	6	2,871	-	172	-	-	-	-	-	-	6	3,043
-	-	-	-	-	-	-	-	-	-	-	-	-	-	-	-
-	-	-	-	-	-	-	-	-	-	-	-	-	-	-	-
-	-	-	-	-	-	-	-	-	-	-	-	-	-	-	-
5	889	-	-	10	1,617	-	-	-	-	-	-	-	-	10	1,617
5	889	-	-	25	6,922	-	172	2	206	-	-	-	-	27	7,300
43	16,469	1	382	157	60,695	11	3,725	2	206	20	4,140	-	-	190	68,766

県森林整備課、林業課調べ

## (4) 林道災害復旧事業実績

	年度 区分	22	23	24	25	26	27	28	29	30	R元	計
		総 数	箇所数	110	127	31	23	20	14	20	27	16
延長(m)	1,021	4,175	980	843	496	326	484	604	295	5,938		
事業費(千円)	470,639	469,630	225,455	93,154	57,949	36,890	77,271	57,242	57,669	1,004,864		
21 年 災	箇所数	102	-	-	-	-	-	-	-	-	-	133
延長(m)	731	-	-	-	-	-	-	-	-	-	-	1,597
事業費(千円)	374,027	-	-	-	-	-	-	-	-	-	-	450,700
22 年 災	箇所数	8	113	1	-	-	-	-	-	-	-	122
延長(m)	290	3,433	87	-	-	-	-	-	-	-	-	3,810
事業費(千円)	96,612	407,013	30,960	-	-	-	-	-	-	-	-	534,585
23 年 災	箇所数	-	14	7	-	-	-	-	-	-	-	21
延長(m)	-	742	326	-	-	-	-	-	-	-	-	1,068
事業費(千円)	-	62,617	101,810	-	-	-	-	-	-	-	-	164,427
24 年 災	箇所数	-	-	23	12	-	-	-	-	-	-	35
延長(m)	-	-	567	631	-	-	-	-	-	-	-	1,198
事業費(千円)	-	-	92,685	60,566	-	-	-	-	-	-	-	153,251
25 年 災	箇所数	-	-	-	11	12	-	-	-	-	-	23
延長(m)	-	-	-	212	369	-	-	-	-	-	-	581
事業費(千円)	-	-	-	32,588	34,961	-	-	-	-	-	-	67,549
26 年 災	箇所数	-	-	-	-	8	11	-	-	-	-	19
延長(m)	-	-	-	-	127	275	-	-	-	-	-	402
事業費(千円)	-	-	-	-	22,988	23,909	-	-	-	-	-	46,897
27 年 災	箇所数	-	-	-	-	-	3	2	-	-	-	5
延長(m)	-	-	-	-	-	-	51	62	-	-	-	113
事業費(千円)	-	-	-	-	-	-	12,981	20,484	-	-	-	33,465
28 年 災	箇所数	-	-	-	-	-	-	18	27	-	-	45
延長(m)	-	-	-	-	-	-	-	422	604	-	-	1,026
事業費(千円)	-	-	-	-	-	-	-	56,787	57,242	-	-	114,029
29 年 災	箇所数	-	-	-	-	-	-	-	1	-	-	1
延長(m)	-	-	-	-	-	-	-	-	13	-	-	13
事業費(千円)	-	-	-	-	-	-	-	-	1,717	-	-	1,717
30 年 災	箇所数	-	-	-	-	-	-	-	-	16	173	16
延長(m)	-	-	-	-	-	-	-	-	-	295	5,938	295
事業費(千円)	-	-	-	-	-	-	-	-	-	57,669	1,004,864	1,062,533
元 年 災	箇所数	-	-	-	-	-	-	-	-	-	4	4
延長(m)	-	-	-	-	-	-	-	-	-	-	133	133
事業費(千円)	-	-	-	-	-	-	-	-	-	-	24,186	24,186

※ 21年災計はH21年事業実績分を含む

県森林整備課調べ

# 森林の計画的な整備



# 1 こだまの森林づくり実績

## (1) 広葉樹植栽本数（樹種別）

単位：本

樹種	H16～26年度	27年度	28年度	29年度	30年度	R元年度	累計
クヌギ	623,872	30,266	15,325	15,087	29,022	15,950	729,522
ヤマザクラ	123,992	6,920	5,199	3,952	5,762	2,543	148,368
イロハモミジ	104,274	9,506	5,565	3,459	4,133	1,935	128,872
ケヤキ	77,914	3,127	3,224	729	2,250	848	88,092
コナラ	62,136	1,781	1,106	457	252	134	65,866
ヤマモモ	36,239	865	378	627	461	101	38,671
ヤマボウシ	21,213	308	36	1,102	222	434	23,315
アラカシ	17,454	542	796	77	398	53	19,320
イチョウ	14,356	588	914	310	394	154	16,716
エゴノキ	13,260	1,070	643	1,086	167	15	16,241
その他	222,007	15,808	19,498	13,527	13,148	7,066	291,054
合計	1,316,717	70,781	52,684	40,413	56,209	29,233	1,566,037

県林業課調べ

## (2) 広葉樹植栽面積

単位：ha

	H16～26年度	27年度	28年度	29年度	30年度	R元年度	累計
植栽面積	675.5	34.6	25.9	16.6	27.9	13.9	794.4

県林業課調べ

## (3) 森林整備面積

単位：ha

作業種	H16～26年度	27年度	28年度	29年度	30年度	R元年度	累計
間伐	25,994.6	2,219.9	2,215.3	2,090.7	1,427.1	1,599.7	35,547.3
下刈り	10,093.5	475.9	493.1	403.3	383.2	375.0	12,224.0
枝打ち	2,083.8	38.4	46.9	15.6	14.7	21.7	2,221.1
植林	1,773.4	72.4	72.3	87.1	49.7	41.3	2,096.2
竹林伐採等	1,312.3	392.4	366.3	115.5	148.2	141.0	2,475.7
主伐 (更新伐)	155.0	76.4	88.2	94.1	90.1	94.9	598.7
流出防止	307.1	100.2	26.7	0.8	0.1	0.1	435.0
合計	41,719.7	3,375.6	3,308.8	2,807.1	2,113.1	2,273.7	55,598.0

県林業課調べ

## 2 森林経営計画面積

単位：件，ha

農 林 事 務 所	計画始期 市町名	森林経営計画												認定率 %
		27年度		28年度		29年度		30年度		R元年度		R元末有効面積		
		件数	面積	件数	面積	件数	面積	件数	面積	件数	面積	件数	面積	
佐 賀 中 部	佐賀市	(1) 1	576.49	(1) 2	517.15	1	76.75	-	-	3	278.17	(2) 7	1,448.56	10.0
	多久市	(1)	174.15	-	-	-	-	1	254.23	1	149.28	(1) 2	577.66	11.9
	小城市	(1) 1	93.37	-	-	-	-	2	160.34	-	-	(1) 3	253.71	14.3
	小計	(1) 2	844.01	(1) 2	517.15	1	76.75	3	414.57	4	427.45	(2) 12	2,279.93	10.8
東 部	鳥栖市	(1)	48.68	-	-	-	-	-	-	-	-	(1)	48.68	3.4
	神埼市	3	342.19	-	-	-	-	1	44.28	-	-	4	386.47	8.5
	吉野ヶ里町	-	-	-	-	-	-	-	-	-	-	-	-	-
	基山町	1	96.54	-	-	-	-	1	21.56	-	-	2	118.10	13.0
	上峰町	-	-	-	-	-	-	-	-	-	-	-	-	-
	みやき町	(1)	74.50	-	-	-	-	-	-	-	-	(1)	74.50	16.9
	小計	(1) 4	561.91	-	-	-	-	2	65.84	-	-	(1) 6	627.75	7.6
唐 津	唐津市	(1) 2	1,431.45	-	-	-	-	4	1,286.23	1	40.37	(1) 7	2,758.05	11.9
	玄海町	-	-	-	-	-	-	-	-	-	-	-	-	-
	小計	(1) 2	1,431.45	-	-	-	-	4	1,286.23	1	40.37	(1) 7	2,758.05	11.4
伊 万 里	伊万里市	(1)	115.60	(1) 2	310.77	2	69.45	-	-	-	-	(2) 4	495.82	4.0
	有田町	(1) 1	193.82	-	-	-	-	-	-	-	-	(1) 1	193.82	7.5
	小計	(1) 1	309.42	(1) 2	310.77	2	69.45	-	-	-	-	(2) 5	689.64	4.6
杵 藤	武雄市	(1) 2	188.51	(1) 2	124.41	1	36.91	-	-	1	64.99	(2) 6	414.82	4.1
	鹿島市	(1) 1	525.71	(1)	2.47	-	-	-	-	-	-	(2) 1	528.18	13.0
	嬉野市	(1) 1	359.29	1	36.34	-	-	1	56.78	-	-	(1) 3	452.41	7.0
	大町町	(1)	15.27	-	-	-	-	-	-	-	-	(1)	15.27	4.6
	江北町	(1)	26.36	-	-	-	-	-	-	-	-	(1)	26.36	7.1
	白石町	-	-	-	-	-	-	-	-	-	-	-	-	-
	太良町	(1)	409.73	-	-	1	2,632.38	-	-	-	-	(1) 1	3,042.11	81.2
	小計	(6) 4	1,524.87	(2) 3	163.22	2	2,669.29	1	56.78	1	64.99	(8) 11	4,479.15	17.3
合 計	(10) 13	4672	(4) 7	991.14	5	2,815.49	10	1,823.42	6	532.81	(14) 41	10,834.52	11.5	

(R2.3.31現在)

県林業課調べ

※1 件数の（）は計画対象の森林の所在が二つ以上の市町の区域にわたっている計画件数であり下段の外数。

※2 終了した計画を除く。

### 3 森林整備地域活動支援交付金実績

森林経営計画作成促進等

単位：ha

農林事務所	市町村	25年度		26年度		27年度		28年度		29年度		30年度		R元年度	
		団地数	交付対象面積	団地数	交付対象面積	団地数	交付対象面積	団地数	交付対象面積	団地数	交付対象面積	団地数	交付対象面積	団地数	交付対象面積
佐賀中部	佐賀市	-	-	2	50.00	3	209.14	1	67.81	-	-	-	-	-	-
	多久市	1	25.00	-	-	-	-	-	-	-	-	-	-	-	-
	小城市	1	10.00	-	-	-	-	-	-	-	-	-	-	-	-
	小計	2	35.00	2	50.00	3	209.14	1	67.81	-	-	-	-	-	-
東部	鳥栖市	-	-	-	-	-	-	-	-	-	-	-	-	-	-
	神埼市	1	23.93	-	-	-	-	-	-	-	-	-	-	-	-
	基山町	1	17.00	-	-	-	-	-	-	-	-	-	-	-	-
	小計	2	40.93	-	-	-	-	-	-	-	-	-	-	-	-
唐津	唐津市	1	11.56	-	-	-	-	-	-	-	-	-	-	-	-
	小計	1	11.56	-	-	-	-	-	-	-	-	-	-	-	-
伊万里	伊万里市	-	-	-	-	2	97.24	2	90.27	2	34.94	-	-	-	-
	有田町	-	-	-	-	1	53.18	-	-	-	-	-	-	-	-
	小計	-	-	-	-	3	150.42	2	90.27	2	34.94	-	-	-	-
杵藤	武雄市	-	-	2	152.00	2	100.00	-	-	-	-	-	-	-	-
	鹿島市	#	180.01	1	10.00	-	-	-	-	-	-	-	-	-	-
	嬉野市	1	14.00	1	10.00	-	-	-	-	-	-	-	-	-	-
	白石町	-	-	-	-	-	-	-	-	-	-	-	-	-	-
	太良町	-	-	-	-	-	-	-	-	-	-	-	-	-	-
	小計	#	194.01	4	172.00	2	100.00	-	-	-	-	-	-	-	-
合計	#	281.50	6	222.00	8	459.56	3	158.08	2	34.94	-	-	-	-	

県林業課調べ

## 4 県営林

### (1) 市町別県営林経営面積・蓄積

農 林 事 務 所	区 分	経 営 面 積 (ha)			蓄 積 (m <sup>3</sup> )		
	市町名	総 数	県有林	県行造林	総 数	県有林	県行造林
佐 賀 中 部	佐 賀 市	204.59	145.22	59.37	82,064	52,789	29,275
	多 久 市	178.08	65.71	112.37	68,894	25,944	42,950
	小 城 市	51.12	14.79	36.33	20,041	5,384	14,657
	小 計	433.79	225.72	208.07	170,999	84,117	86,882
東 部	鳥 栖 市	49.05	28.30	20.75	20,766	11,939	8,827
	神 埼 市	-	-	-	-	-	-
	吉野ヶ里町	-	-	-	-	-	-
	基 山 町	-	-	-	-	-	-
	上 峰 町	-	-	-	-	-	-
	み や き 町	76.81	76.81	-	32,100	32,100	-
	小 計	125.86	105.11	20.75	52,866	44,039	8,827
唐 津	唐 津 市	986.80	498.33	488.47	413,609	210,781	202,828
	玄 海 町	-	-	-	-	-	-
	小 計	986.80	498.33	488.47	413,609	210,781	202,828
伊 万 里	伊 万 里 市	119.98	14.83	105.15	58,519	6,318	52,201
	有 田 町	106.97	10.72	96.25	43,449	3,460	39,989
	小 計	226.95	25.55	201.40	101,968	9,778	92,190
杵 藤	武 雄 市	15.83	-	15.83	6,259	-	6,259
	鹿 島 市	89.15	73.33	15.82	35,882	27,508	8,374
	嬉 野 市	319.84	278.84	41.00	129,986	110,662	19,324
	大 町 町	15.31	15.31	-	6,151	6,151	-
	江 北 町	26.39	-	26.39	6,327	-	6,327
	白 石 町	-	-	-	-	-	-
	太 良 町	418.16	393.25	24.91	174,019	164,095	9,924
	小 計	884.68	760.73	123.95	358,624	308,416	50,208
合 計		2,658.08	1,615.44	1,042.64	1,098,066	657,131	440,935

(R2.3.31現在)

県林業課調べ



(2)-1 県営林木材販売実績（総数）

年度	総 数					
	材 積 (m <sup>3</sup> )			金 額 (千円)		
	スギ	ヒノキ等	計	スギ	ヒノキ等	計
27	5,381	1,683	7,064	51,286	20,102	71,388
28	4,600	1,281	5,881	44,394	15,034	59,428
29	3,594	2,182	5,776	34,058	11,574	45,632
30	3,187	1,121	4,308	26,404	12,216	38,620
R元	4,244	841	5,085	26,328	9,967	36,295

年度	県 有 林						県 行 造 林					
	材 積 (m <sup>3</sup> )			金 額 (千円)			材 積 (m <sup>3</sup> )			金 額 (千円)		
	スギ	ヒノキ等	計	スギ	ヒノキ等	計	スギ	ヒノキ等	計	スギ	ヒノキ等	計
27	3,946	1,110	5,056	38,032	13,858	51,890	1,435	573	2,008	13,254	6,244	19,498
28	3,329	746	4,075	32,199	9,740	41,939	1,271	535	1,806	12,195	5,294	17,489
29	1,901	631	2,531	23,595	3,758	27,353	1,693	1,552	3,245	10,463	7,816	18,279
30	1,596	704	2,300	14,431	10,608	25,039	1,591	417	2,008	11,973	1,608	13,581
R元	3,403	702	4,105	17,240	8,206	25,446	840	140	980	9,088	1,761	10,849

(R2.3.31現在)

県林業課調べ

※ 金額は税込価格

(2)-2 県営林木材販売実績（素材）

年度	総 数					
	材 積 (m <sup>3</sup> )			金 額 (千円)		
	スギ	ヒノキ等	計	スギ	ヒノキ等	計
27	5,381	1,683	7,064	51,286	20,102	71,388
28	4,600	1,281	5,881	44,394	15,034	59,428
29	2,569	1,027	3,596	31,066	8,205	39,271
30	2,144	987	3,131	24,463	11,965	36,428
R元	1,757	841	2,598	19,763	9,967	29,730

年度	県 有 林						県 行 造 林					
	材 積 (m <sup>3</sup> )			金 額 (千円)			材 積 (m <sup>3</sup> )			金 額 (千円)		
	スギ	ヒノキ等	計	スギ	ヒノキ等	計	スギ	ヒノキ等	計	スギ	ヒノキ等	計
27	3,946	1,110	5,056	38,032	13,858	51,890	1,435	573	2,008	13,254	6,244	19,498
28	3,329	746	4,075	32,199	9,740	41,939	1,271	535	1,806	12,195	5,294	17,489
29	1,901	631	2,531	23,595	3,758	27,353	668	397	1,065	7,471	4,447	11,918
30	1,404	676	2,080	13,912	10,533	24,445	740	311	1,051	10,551	1,432	11,983
R元	916	702	1,618	10,675	8,206	18,881	840	140	980	9,088	1,761	10,849

(R2.3.31現在)

県林業課調べ

(2)-3 県営林木材販売実績（立木）

年度	総 数					
	材 積 (m <sup>3</sup> )			金 額 (千円)		
	スギ	ヒノキ等	計	スギ	ヒノキ等	計
27	-	-	-	-	-	-
28	-	-	-	-	-	-
29	1,025	1,155	2,180	2,992	3,369	6,361
30	1,043	134	1,177	1,941	251	2,192
R元	2,487	-	2,487	6,565	-	6,565

年度	県 有 林						県 行 造 林					
	材 積 (m <sup>3</sup> )			金 額 (千円)			材 積 (m <sup>3</sup> )			金 額 (千円)		
	スギ	ヒノキ等	計	スギ	ヒノキ等	計	スギ	ヒノキ等	計	スギ	ヒノキ等	計
27	-	-	-	-	-	-	-	-	-	-	-	-
28	-	-	-	-	-	-	-	-	-	-	-	-
29	-	-	-	-	-	-	1,025	1,155	2,180	2,992	3,369	6,361
30	192	28	220	519	75	594	851	106	957	1,422	176	1,598
R元	2,487	-	2,487	6,565	-	6,565	-	-	-	-	-	-

(R2.3.31現在)

県林業課調べ

(3) 県営林造林実績

単位：ha

年度	総 数			
	スギ	ヒノキ	クヌギ等	計
27	4.40	-	6.40	10.80
28	4.51	-	0.80	5.31
29	2.16	0.05	-	2.21
30	1.08	-	3.41	4.49
R元	-	-	0.31	0.31

年度	県 有 林				県 行 造 林			
	スギ	ヒノキ	クヌギ等	計	スギ	ヒノキ	クヌギ等	計
27	4.40	-	6.40	10.80	-	-	-	-
28	4.51	-	0.80	5.31	-	-	-	-
29	2.16	0.05	-	2.21	-	-	-	-
30	1.08	-	3.41	4.49	-	-	-	-
R元	-	-	0.31	0.31	-	-	-	-

(R2.3.31現在)

県林業課調べ

※ 県営林内で行ったすべての事業の実績を含む。

## (4)-1 県営林齢級構成表 (総数)

面積 (ha)					材積 (m <sup>3</sup> )				
樹種 齢級	スギ	ヒノキ	その他	計	樹種 齢級	スギ	ヒノキ	その他	計
1	16.41	0.08	13.94	30.43	1	-	-	-	-
2	7.14	0.93	11.32	19.39	2	117	3	437	557
3	2.16	2.43	46.49	51.08	3	127	83	3,466	3,676
4	3.62	7.41	10.67	21.70	4	407	511	1,193	2,111
5	2.84	16.52	23.22	42.58	5	481	1,988	3,096	5,565
6	2.54	38.72	8.70	49.96	6	506	5,952	1,368	7,826
7	5.50	31.41	23.22	60.13	7	1,599	7,427	4,494	13,520
8	17.32	53.55	6.97	77.84	8	6,189	16,089	1,359	23,637
9	28.81	96.56	7.13	132.50	9	12,701	33,695	1,338	47,734
10	114.19	119.86	9.38	243.43	10	56,411	46,879	1,910	105,200
11	229.34	126.87	38.15	394.36	11	122,309	53,523	7,824	183,656
12	297.95	113.44	67.62	479.01	12	159,746	51,389	14,518	225,653
13	185.61	63.39	19.46	268.46	13	104,021	29,174	3,933	137,128
14	205.28	46.27	57.21	308.76	14	118,340	22,466	12,486	153,292
15以上	200.52	111.87	53.96	366.35	15以上	117,587	58,099	12,641	188,327
計	1,319.23	829.31	397.44	2,545.98	計	700,541	327,278	70,063	1,097,882

(R2.3.31現在)

県林業課調べ

## (4)-2 県営林齢級構成表 (県有林)

面積 (ha)					材積 (m <sup>3</sup> )				
樹種 齢級	スギ	ヒノキ	その他	計	樹種 齢級	スギ	ヒノキ	その他	計
1	16.41	0.08	13.94	30.43	1	-	-	-	-
2	5.31	0.83	11.32	17.46	2	92	3	437	532
3	2.16	2.43	44.42	49.01	3	127	83	3,357	3,567
4	3.33	5.71	10.67	19.71	4	384	422	1,193	1,999
5	2.84	16.52	16.36	35.72	5	481	1,988	2,297	4,766
6	0.36	25.45	6.23	32.04	6	89	4,173	1,005	5,267
7	5.44	31.41	17.61	54.46	7	1,585	7,427	3,640	12,652
8	10.50	51.79	4.34	66.63	8	3,969	15,655	920	20,544
9	27.70	79.94	6.13	113.77	9	12,293	28,802	1,165	42,260
10	100.43	93.25	6.77	200.45	10	50,814	37,657	1,472	89,943
11	190.25	85.79	15.17	291.21	11	104,445	37,733	3,297	145,475
12	171.96	74.53	14.74	261.23	12	100,002	35,237	3,651	138,890
13	92.67	21.64	11.16	125.47	13	57,267	10,727	2,504	70,498
14	60.09	4.31	47.10	111.50	14	39,396	2,229	10,759	52,384
15以上	32.99	64.23	43.69	140.91	15以上	22,014	35,329	10,827	68,170
計	722.44	557.91	269.65	1,550.00	計	392,958	217,465	46,524	656,947

(R2.3.31現在)

県林業課調べ

※ 面積及び材積については、竹林及び無立木を除いている。

## (4)-3 県営林齢級構成表 (県行造林)

面積 (ha)					材積 (m <sup>3</sup> )				
樹種 齢級	スギ	ヒノキ	その他	計	樹種 齢級	スギ	ヒノキ	その他	計
1	-	-	-	-	1	-	-	-	-
2	1.83	0.10	-	1.93	2	25	-	-	25
3	-	-	2.07	2.07	3	-	-	109	109
4	0.29	1.70	-	1.99	4	23	89	-	112
5	-	-	6.86	6.86	5	-	-	799	799
6	2.18	13.27	2.47	17.92	6	417	1,779	363	2,559
7	0.06	-	5.61	5.67	7	14	-	854	868
8	6.82	1.76	2.63	11.21	8	2,220	434	439	3,093
9	1.11	16.62	1.00	18.73	9	408	4,893	173	5,474
10	13.76	26.61	2.61	42.98	10	5,597	9,222	438	15,257
11	39.09	41.08	22.98	103.15	11	17,864	15,790	4,527	38,181
12	125.99	38.91	52.88	217.78	12	59,744	16,152	10,867	86,763
13	92.94	41.75	8.30	142.99	13	46,754	18,447	1,429	66,630
14	145.19	41.96	10.11	197.26	14	78,944	20,237	1,727	100,908
15以上	167.53	47.64	10.27	225.44	15以上	95,573	22,770	1,814	120,157
計	596.79	271.40	127.79	995.98	計	307,583	109,813	23,539	440,935

(R2.3.31現在)

県林業課調べ

## (5) 県有林の購入実績

単位：ha

年 度	面 積
27	-
28	-
29	-
30	-
R元	-

## (6) 県行造林の契約及び解除実績

単位：ha

年 度	契 約	解 除
27	-	-
28	-	-
29	-	0.52
30	7.03	0.70
R元	34.59	2.83

※ 契約の増は国土調査成果に伴うものである。

## (7) 県営林保育事業実績

単位：ha

作 業 種	27	28	29	30	R元
補 植	-	-	-	-	-
林 地 肥 培	-	-	-	-	-
下 刈	45.31	48.44	49.08	41.98	27.56
つ る 切	-	-	-	-	-
ひ も 打	-	-	-	-	-
除 伐	17.90	1.59	0.72	-	6.73
枝 打	-	-	-	-	-
保 育 間 伐	15.29	10.49	16.01	11.01	14.08
利 用 間 伐	55.37	31.60	27.27	25.18	20.43
計	133.87	92.12	93.08	78.17	68.80

※ 県営林内で行ったすべての事業の実績を含む。

## 5 造林

### (1)-1 人工造林実績（施行主体別）

単位：ha

区分 年度	総数	国有林	民有林				
			総数	県	市町村	公団	その他
27	75	-	75	30	12	-	33
28	76	-	76	14	20	-	42
29	45	-	45	10	11	-	24
30	46	-	46	19	3	-	24
R元	39	-	39	7	2	-	30

### (1)-2 人工造林実績（民有林樹種別）

単位：ha

区分 年度	総数	針葉樹					広葉樹
		総数	スギ	ヒノキ	マツ	その他	
27	75	37	28	8	-	1	38
28	76	46	38	7	0	1	29
29	45	33	26	7	-	0	12
30	46	22	17	5	-	0	24
R元	39	24	19	5	-	0	15

※1 民有林造林実績は、補助造林、融資造林、自力造林によるものとする。

※2 単層林整備（人工造林）及び複層林整備（樹下植栽等）の実績とする。

### (2) 山行苗木生産需給実績

単位：千本

区分 年度	供給量			需要量			残
	総数	県内産	県外納出	総数	県内産	県外産 (納入)	
27	371	371	-	337	298	39	73
28	423	423	-	243	243	-	180
29	434	434	-	230	218	12	216
30	334	334	-	178	178	-	156
R元	378	378	-	192	192	-	186

### (3) 県内産山行苗木樹種別内訳

単位：千本

区分 年度	生産者数 (人)	総数	実生産				さしスギ	その他
			小計	実生スギ	ヒノキ	マツ		
27	13	371	106	7	91	8	86	179
28	14	423	93	1	86	6	108	222
29	14	434	94	1	89	4	114	226
30	14	334	90	4	81	5	74	170
R元	13	377	78	3	67	8	64	235

### (4) 県営種子採取実績

単位：kg

	総数	スギ	ヒノキ
27	17	2	15
28	19	1	18
29	13	1	12
30	13	1	12
R元	13	1	12

県林業課調べ

## (5) 民有林補助造林実績

農 林 事 務 所	区 分  市町名	再 造 林						拡 大 造 林					
		27	28	29	30	R元	計	27	28	29	30	R元	計
佐 賀 中 部	佐 賀 市	3.31	7.43	3.50	4.20	6.94	25.38	-	-	1.46	0.18	0.23	1.87
	多 久 市	4.88	0.67	0.73	-	-	6.28	0.17	0.28	-	-	-	0.45
	小 城 市	-	-	-	-	-	-	-	0.72	-	-	-	0.72
	小 計	8.19	8.10	4.23	4.20	6.94	31.66	0.17	1.00	1.46	0.18	0.23	3.04
東 部	鳥 栖 市	-	-	-	-	-	-	-	-	-	-	-	-
	神 埼 市	4.29	2.08	0.24	4.48	1.49	12.58	-	-	-	-	-	-
	吉野ヶ里町	-	-	-	-	-	-	-	-	-	-	-	-
	基 山 町	-	-	-	2.07	0.88	2.95	-	-	-	-	-	-
	上 峰 町	-	-	-	-	-	-	-	-	-	-	-	-
	み や き 町	-	-	-	-	-	-	-	-	-	-	-	-
	小 計	4.29	2.08	0.24	6.55	2.37	15.53	-	-	-	-	-	-
唐 津	唐 津 市	7.84	12.25	10.41	5.11	7.51	43.12	0.71	1.29	0.89	0.61	0.24	3.74
	玄 海 町	-	-	-	-	-	-	-	-	-	-	-	-
	小 計	7.84	12.25	10.41	5.11	7.51	43.12	0.71	1.29	0.89	0.61	0.24	3.74
伊 万 里	伊 万 里 市	0.46	8.79	7.39	0.73	3.05	20.42	0.66	2.21	0.48	0.48	1.95	5.78
	有 田 町	-	-	1.05	1.10	-	2.15	-	0.16	0.17	-	-	0.33
	小 計	0.46	8.79	8.44	1.83	3.05	22.57	0.66	2.37	0.65	0.48	1.95	6.11
杵 藤	武 雄 市	-	0.08	0.71	2.26	4.28	7.33	2.80	0.94	0.75	0.07	0.25	4.81
	鹿 島 市	-	0.27	0.13	2.86	0.49	3.75	0.89	0.51	0.15	-	-	1.55
	嬉 野 市	-	0.39	-	0.12	-	0.51	0.76	0.79	1.15	0.89	0.18	3.77
	大 町 町	-	-	-	-	-	-	-	-	-	-	-	-
	江 北 町	-	-	-	-	-	-	-	-	-	-	-	-
	白 石 町	-	-	-	-	-	-	-	-	0.12	-	-	0.12
	太 良 町	-	4.15	0.28	0.29	-	4.72	0.86	0.10	-	-	-	0.96
	小 計	-	4.89	1.12	5.53	4.77	16.31	5.31	2.34	2.17	0.96	0.43	11.21
合 計	20.78	36.11	24.44	23.22	24.64	129.19	6.85	7.00	5.17	2.23	2.85	24.10	

單位：ha

複層林（樹下植栽）等						合計					
27	28	29	30	R元	計	27	28	29	30	R元	計
-	-	-	-	-	-	3.31	7.43	4.96	4.38	7.17	27.25
-	-	-	-	-	-	5.05	0.95	0.73	-	-	6.73
-	-	-	-	-	-	-	0.72	-	-	-	0.72
-	-	-	-	-	-	8.36	9.10	5.69	4.38	7.17	34.70
-	-	-	-	-	-	-	-	-	-	-	-
-	-	-	-	-	-	4.29	2.08	0.24	4.48	1.49	12.58
-	-	-	-	-	-	-	-	-	-	-	-
-	-	-	-	-	-	-	-	-	2.07	0.88	2.95
-	-	-	-	-	-	-	-	-	-	-	-
-	-	-	-	-	-	-	-	-	-	-	-
-	-	-	-	-	-	4.29	2.08	0.24	6.55	2.37	15.53
-	-	-	-	0.17	0.17	8.55	13.54	11.30	5.72	7.92	47.03
-	-	-	-	-	-	-	-	-	-	-	-
-	-	-	-	0.17	0.17	8.55	13.54	11.30	5.72	7.92	47.03
-	-	-	-	-	-	1.12	11.00	7.87	1.21	5.00	26.20
-	-	-	-	-	-	-	0.16	1.22	1.10	-	2.48
-	-	-	-	-	-	1.12	11.16	9.09	2.31	5.00	28.68
-	-	-	-	-	-	2.80	1.02	1.46	2.33	4.53	12.14
-	-	-	-	-	-	0.89	0.78	0.28	2.86	0.49	5.30
-	-	-	-	-	-	0.76	1.18	1.15	1.01	0.18	4.28
-	-	-	-	-	-	-	-	-	-	-	-
-	-	-	-	-	-	-	-	-	-	-	-
-	-	-	-	-	-	-	-	0.12	-	-	0.12
-	-	-	-	-	-	0.86	4.25	0.28	0.29	-	5.68
-	-	-	-	-	-	5.31	7.23	3.29	6.49	5.20	27.52
-	-	-	-	0.17	0.17	27.63	43.11	29.61	25.45	27.66	153.46

(6) 民有林補助造林実績

農 林 事 務 所	区 分  市町名	ス ギ					ヒ ノ キ				
		27	28	29	30	R元	27	28	29	30	R元
佐 賀 中 部	佐 賀 市	2.39	6.48	3.78	2.79	6.25	0.54	0.19	0.54	0.28	-
	多 久 市	4.78	0.84	0.73	-	-	-	-	-	-	-
	小 城 市	-	0.63	-	-	-	-	0.02	-	-	-
	小 計	7.17	7.95	4.51	2.79	6.25	0.54	0.21	0.54	0.28	-
東 部	鳥 栖 市	-	-	-	-	-	-	-	-	-	-
	神 埼 市	3.06	0.99	-	3.80	1.49	1.23	1.09	0.24	0.68	-
	吉野ヶ里町	-	-	-	-	-	-	-	-	-	-
	基 山 町	-	-	-	-	-	-	-	-	-	-
	上 峰 町	-	-	-	-	-	-	-	-	-	-
	み や き 町	-	-	-	-	-	-	-	-	-	-
	小 計	3.06	0.99	-	3.80	1.49	1.23	1.09	0.24	0.68	-
唐 津	唐 津 市	7.16	12.65	10.54	4.64	5.90	1.29	0.44	0.22	1.08	1.91
	玄 海 町	-	-	-	-	-	-	-	-	-	-
	小 計	7.16	12.65	10.54	4.64	5.90	1.29	0.44	0.22	1.08	1.91
伊 万 里	伊 万 里 市	0.47	7.27	4.68	0.57	3.03	0.43	2.80	2.84	0.10	0.66
	有 田 町	-	0.16	0.94	0.48	-	-	-	0.11	0.62	-
	小 計	0.47	7.43	5.62	1.05	3.03	0.43	2.80	2.95	0.72	0.66
杵 藤	武 雄 市	0.86	-	0.71	0.26	1.85	-	0.25	-	1.32	2.43
	鹿 島 市	-	0.29	0.28	2.36	0.24	0.89	0.37	-	0.50	0.25
	嬉 野 市	0.65	0.59	0.79	0.30	-	0.11	0.29	0.36	0.57	-
	大 町 町	-	-	-	-	-	-	-	-	-	-
	江 北 町	-	-	-	-	-	-	-	-	-	-
	白 石 町	-	-	-	-	-	-	-	0.12	-	-
	太 良 町	0.67	1.96	0.17	0.29	-	0.10	2.00	0.11	-	-
	小 計	2.18	2.84	1.95	3.21	2.09	1.10	2.91	0.59	2.39	2.68
合 計		20.04	31.86	22.62	15.49	18.76	4.59	7.45	4.54	5.15	5.25

※ その他樹種には針葉樹も含む。



クヌギ等										合計				
27		28		29		30		R元		27	28	29	30	R元
クヌギ	その他	クヌギ	その他	クヌギ	その他	クヌギ	その他	クヌギ	その他					
0.16	0.22	0.10	0.66	0.64	-	0.08	1.23	0.92	-	3.31	7.43	4.96	4.38	7.17
0.27	-	0.11	-	-	-	-	-	-	-	5.05	0.95	0.73	-	-
-	-	0.07	-	-	-	-	-	-	-	-	0.72	-	-	-
0.43	0.22	0.28	0.66	0.64	-	0.08	1.23	0.92	-	8.36	9.10	5.69	4.38	7.17
-	-	-	-	-	-	-	-	-	-	-	-	-	-	-
-	-	-	-	-	-	-	-	-	-	4.29	2.08	0.24	4.48	1.49
-	-	-	-	-	-	-	-	-	-	-	-	-	-	-
-	-	-	-	-	-	2.07	-	0.88	-	-	-	-	2.07	0.88
-	-	-	-	-	-	-	-	-	-	-	-	-	-	-
-	-	-	-	-	-	-	-	-	-	-	-	-	-	-
-	-	-	-	-	-	2.07	-	0.88	-	4.29	2.08	0.24	6.55	2.37
0.10	-	0.45	-	0.54	-	-	-	0.11	-	8.55	13.54	11.30	5.72	7.92
-	-	-	-	-	-	-	-	-	-	-	-	-	-	-
0.10	-	0.45	-	0.54	-	-	-	0.11	-	8.55	13.54	11.30	5.72	7.92
0.22	-	0.93	-	0.35	-	0.54	-	1.31	-	1.12	11.00	7.87	1.21	5.00
-	-	-	-	0.17	-	-	-	-	-	-	0.16	1.22	1.10	-
0.22	-	0.93	-	0.52	-	0.54	-	1.31	-	1.12	11.16	9.09	2.31	5.00
1.94	-	0.64	0.13	0.75	-	0.32	0.43	0.25	-	2.80	1.02	1.46	2.33	4.53
-	-	0.12	-	-	-	-	-	-	-	0.89	0.78	0.28	2.86	0.49
-	-	0.30	-	-	-	0.12	0.02	0.18	-	0.76	1.18	1.15	1.01	0.18
-	-	-	-	-	-	-	-	-	-	-	-	-	-	-
-	-	-	-	-	-	-	-	-	-	-	-	-	-	-
-	-	-	-	-	-	-	-	-	-	-	-	0.12	-	-
0.09	-	0.29	-	-	-	-	-	-	-	0.86	4.25	0.28	0.29	-
2.03	-	1.35	0.13	0.75	-	0.44	0.45	0.43	-	5.31	7.23	3.29	6.49	5.20
2.78	0.22	3.01	0.79	2.45	-	3.13	1.68	3.65	-	27.63	43.11	29.61	25.45	27.66

県林業課調べ

## (7) 下刈り実績

農 林 事 務 所	区 分  市町名	下刈り					
		27	28	29	30	R元	計
佐 賀 中 部	佐 賀 市	32.99	27.60	26.69	16.27	17.94	121.49
	多 久 市	5.63	7.19	7.68	8.11	7.55	36.16
	小 城 市	3.63	2.75	3.75	3.22	3.22	16.57
	小 計	42.25	37.54	38.12	27.60	28.71	174.22
東 部	鳥 栖 市	-	-	-	-	-	-
	神 埼 市	6.30	11.88	9.03	11.90	14.17	53.28
	吉野ヶ里町	-	-	-	-	-	-
	基 山 町	-	-	-	0.90	2.95	3.85
	上 峰 町	-	-	-	-	-	-
	み や き 町	-	-	-	-	-	-
	小 計	6.30	11.88	9.03	12.80	17.12	57.13
唐 津	唐 津 市	66.03	61.02	43.37	41.99	38.68	251.09
	玄 海 町	-	-	-	-	-	-
	小 計	66.03	61.02	43.37	41.99	38.68	251.09
伊 万 里	伊万里市	13.58	11.16	19.63	22.00	24.99	91.36
	有 田 町	0.22	0.38	0.39	1.44	2.27	4.70
	小 計	13.80	11.54	20.02	23.44	27.26	96.06
杵 藤	武 雄 市	8.61	7.99	8.19	8.67	9.50	42.96
	鹿 島 市	3.37	2.88	2.09	2.10	5.49	15.93
	嬉 野 市	3.89	4.06	5.25	1.79	1.76	16.75
	大 町 町	-	-	-	-	-	-
	江 北 町	-	-	-	-	-	-
	白 石 町	0.32	-	0.12	-	-	0.44
	太 良 町	13.79	16.55	15.73	14.51	10.83	71.41
	小 計	29.98	31.48	31.38	27.07	27.58	147.49
合 計		158.36	153.46	141.92	132.90	139.35	725.99

県林業課調べ

## (8) 除・間伐実績

(造林事業 [森林環境保全整備事業])

単位: ha

農 林 事 務 所	区 分  市町名	造林事業 森林環境保全整備事業[森林環境保全直接支援事業(H23～)、 環境林整備事業(H25～)、美しい森林づくり基盤整備交付金(H29)]					
		27	28	29	30	R元	計
佐 賀 中 部	佐 賀 市	118.36	123.53	63.33	78.33	68.83	452.38
	多 久 市	30.04	23.33	28.04	24.24	16.20	121.85
	小 城 市	10.21	8.25	2.25	15.31	7.63	43.65
	小 計	158.61	155.11	93.62	117.88	92.66	617.88
東 部	鳥 栖 市	-	-	-	-	-	-
	神 埼 市	41.98	13.59	-	16.80	5.85	78.22
	吉野ヶ里町	-	-	-	-	-	-
	基 山 町	-	-	12.09	7.00	-	19.09
	上 峰 町	-	-	-	-	-	-
	み や き 町	-	-	-	-	-	-
	小 計	41.98	13.59	12.09	23.80	5.85	97.31
唐 津	唐 津 市	117.81	86.51	70.95	74.67	64.27	414.21
	玄 海 町	-	-	-	-	-	-
	小 計	117.81	86.51	70.95	74.67	64.27	414.21
伊 万 里	伊 万 里 市	22.22	33.06	29.49	20.47	24.76	130.00
	有 田 町	12.48	6.85	-	7.47	0.60	27.40
	小 計	34.70	39.91	29.49	27.94	25.36	157.40
杵 藤	武 雄 市	54.24	30.44	11.48	25.57	10.31	132.04
	鹿 島 市	19.24	11.68	8.61	9.13	9.96	58.62
	嬉 野 市	18.37	11.72	13.15	11.49	14.28	69.01
	大 町 町	-	-	-	-	-	-
	江 北 町	-	-	-	-	-	-
	白 石 町	-	-	5.12	-	-	5.12
	太 良 町	81.63	55.29	67.64	71.01	67.97	343.54
	小 計	173.48	109.13	106.00	117.20	102.52	608.33
合計		526.58	404.25	312.15	361.49	290.66	1,895.13

県林業課調べ

単位：ha

農林事務所	区分 市町名	森林整備加速化・林業再生事業(H21～25) 森林整備加速化・林業再生交付金事業(H27) 間伐等森林整備促進対策事業(H28～)					次代へつなぐ森林再生事業 (H30～)			
		27	28	29	30	R元	計	30	R元	計
佐賀中部	佐賀市	-	-	77.12	39.99	29.99	147.10	20.07	19.91	39.98
	多久市	-	5.30	5.30	5.28	5.03	20.91	-	-	-
	小城市	3.63	5.03	4.85	5.50	4.01	23.02	-	-	-
	小計	3.63	10.33	87.27	50.77	39.03	191.03	20.07	19.91	39.98
東部	鳥栖市	0.79	-	-	-	-	0.79	-	-	-
	神埼市	8.02	24.13	19.65	16.55	8.65	77.00	-	1.27	1.27
	吉野ヶ里町	-	-	-	-	-	-	-	-	-
	基山町	-	-	-	-	-	-	-	-	-
	上峰町	-	-	-	-	-	-	-	-	-
	みやき町	-	-	-	-	-	-	-	-	-
	小計	8.81	24.13	19.65	16.55	8.65	77.79	-	1.27	1.27
唐津	唐津市	14.25	15.93	24.99	31.84	43.17	130.18	-	2.13	2.13
	玄海町	-	-	-	-	-	-	-	-	-
	小計	14.25	15.93	24.99	31.84	43.17	130.18	-	2.13	2.13
伊万里	伊万里市	2.24	-	-	-	-	2.24	-	0.26	0.26
	有田町	4.50	-	-	-	-	4.50	-	-	-
	小計	6.74	-	-	-	-	6.74	-	0.26	0.26
杵藤	武雄市	1.00	13.15	13.13	-	-	27.28	-	-	-
	鹿島市	-	-	-	-	-	-	-	-	-
	嬉野市	13.51	3.51	8.37	1.20	-	26.59	-	-	-
	大町町	-	-	-	-	-	-	-	-	-
	江北町	-	-	-	-	-	-	-	-	-
	白石町	-	-	-	-	-	-	-	-	-
	太良町	12.14	26.54	33.71	50.32	51.70	174.41	-	-	-
	小計	26.65	43.20	55.21	51.52	51.70	228.28	-	-	-
合計	60.08	93.59	187.12	150.68	142.55	634.02	20.07	23.57	43.64	

※次代へつなぐ森林再生事業実績は、自力等対策のみ。

県林業課調べ

## (9) 更新伐実績

(造林事業 [森林環境保全整備事業])

農 林 事 務 所	区 分  市町名	更新伐					
		27	28	29	30	R元	計
佐 賀 中 部	佐 賀 市	-	-	-	-	-	-
	多 久 市	-	-	-	-	-	-
	小 城 市	-	-	-	-	-	-
	小 計	-	-	-	-	-	-
東 部	鳥 栖 市	-	-	-	-	-	-
	神 埼 市	-	-	-	-	-	-
	吉野ヶ里町	-	-	-	-	-	-
	基 山 町	-	-	-	-	-	-
	上 峰 町	-	-	-	-	-	-
	み や き 町	-	-	-	-	-	-
	小 計	-	-	-	-	-	-
唐 津	唐 津 市	-	-	-	-	0.17	0.17
	玄 海 町	-	-	-	-	-	-
	小 計	-	-	-	-	0.17	0.17
伊 万 里	伊 万 里 市	-	-	-	-	-	-
	有 田 町	-	-	-	-	-	-
	小 計	-	-	-	-	-	-
杵 藤	武 雄 市	-	-	-	-	-	-
	鹿 島 市	-	-	-	-	-	-
	嬉 野 市	-	-	-	-	-	-
	大 町 町	-	-	-	-	-	-
	江 北 町	-	-	-	-	-	-
	白 石 町	-	-	-	-	-	-
	太 良 町	-	-	-	-	-	-
	小 計	-	-	-	-	-	-
合 計	-	-	-	-	0.17	0.17	

県林業課調べ

## (10) 枝打ち・枝払い

(森林環境保全整備事業[森林環境保全直接支援事業(H23～)・環境林整備事業(H25～)])

## (11) 被害木の整理

単位:ha

農 林 事 務 所	区 分  市町名	枝打ち・枝払い						被害木等の整理					
		27	28	29	30	R元	計	27	28	29	30	R元	計
佐 賀 中 部	佐 賀 市	2.41	1.99	0.59	-	-	4.99	-	-	-	-	-	-
	多 久 市	6.03	19.34	1.94	1.47	3.40	32.18	-	-	-	-	-	-
	小 城 市	-	0.73	1.49	1.04	1.20	4.46	-	-	-	-	-	-
	小 計	8.44	22.06	4.02	2.51	4.60	41.63	-	-	-	-	-	-
東 部	鳥 栖 市	-	-	-	-	-	-	-	-	-	-	-	-
	神 埼 市	-	-	-	-	-	-	-	-	-	-	-	-
	吉野ヶ里町	-	-	-	-	-	-	-	-	-	-	-	-
	基 山 町	-	-	-	-	-	-	-	-	-	-	-	-
	上 峰 町	-	-	-	-	-	-	-	-	-	-	-	-
	み や き 町	-	-	-	-	-	-	-	-	-	-	-	-
	小 計	-	-	-	-	-	-	-	-	-	-	-	-
唐 津	唐 津 市	6.77	11.61	7.41	4.69	9.06	39.54	-	-	-	-	-	-
	玄 海 町	-	-	-	-	-	-	-	-	-	-	-	-
	小 計	6.77	11.61	7.41	4.69	9.06	39.54	-	-	-	-	-	-
伊 万 里	伊 万 里 市	0.42	0.84	0.64	0.60	-	2.50	-	-	-	-	-	-
	有 田 町	0.56	0.63	-	0.28	-	1.47	-	-	-	-	-	-
	小 計	0.98	1.47	0.64	0.88	-	3.97	-	-	-	-	-	-
杵 藤	武 雄 市	-	0.38	-	-	-	0.38	-	-	-	-	-	-
	鹿 島 市	3.57	0.29	-	-	-	3.86	-	-	-	-	-	-
	嬉 野 市	-	-	-	0.32	-	0.32	-	-	-	-	-	-
	大 町 町	-	-	-	-	-	-	-	-	-	-	-	-
	江 北 町	-	-	-	-	-	-	-	-	-	-	-	-
	白 石 町	-	-	-	-	-	-	-	-	-	-	-	-
	太 良 町	1.26	0.45	-	-	-	1.71	-	-	-	-	-	-
	小 計	4.83	1.12	-	0.32	-	6.27	-	-	-	-	-	-
合 計	21.02	36.26	12.07	8.40	13.66	91.41	-	-	-	-	-	-	

県林業課調べ

## 6 さがの森林再生事業（森林環境税事業）

### (1) -1 荒廃森林再生事業年度別実績（第1次環境林）

単位:ha

番号	環境林名	所在市町	20年度	21年度	22年度	23年度	24年度	合計
			事業量	事業量	事業量	事業量	事業量	事業量
1	河内ダム周辺林	鳥栖市	19.30	60.25	68.74	46.70	9.66	<b>204.65</b>
2	寒水川周辺林	みやき町(中原町)	2.00	8.35		13.23	19.61	<b>43.19</b>
3	嘉瀬川流域森林計	佐賀市	47.25	196.13	90.89	53.22	212.20	<b>599.69</b>
	内 金立・大和地区	(大和町)	5.62		51.67			57.29
	内 富士地区	(富士町)	41.63	196.13	39.22	53.22	212.20	542.40
4	檜原湿原周辺林	唐津市(七山村)	1.37	4.32	8.33	5.04	5.42	<b>24.48</b>
5	上場地域林計	唐津市・玄海町	16.50	71.35	70.78	77.44	64.07	<b>300.14</b>
	内 唐津地区	(唐津市)	16.50	35.17	7.75	60.33	63.20	182.95
	内 肥前地区	(肥前町)		36.18	10.77	17.11		64.06
	内 玄海地区	玄海町			52.26		0.87	53.13
6	作礼山	唐津市(巖木町)	11.76	30.47	52.22	33.05	28.44	<b>155.94</b>
7	聖岳計	大町町・多久市	3.47	5.39		2.87	27.12	<b>38.85</b>
	内 大町町地区	大町町	3.47	5.39		2.87	21.66	33.39
	内 多久市地区	多久市					5.46	5.46
8	神六山	武雄市・山内町	12.08	43.36	44.87	56.23	50.63	<b>207.17</b>
	内 武雄地区	(武雄市)	2.65	7.59	11.59		30.45	52.28
	内 山内地区	(山内町)	9.43	35.77	33.28	56.23	20.18	154.89
9	国見山	有田町・伊万里市	15.02	30.47	20.18	31.25	41.74	<b>138.66</b>
	内 有田地区	(西有田町)	15.02	30.47	20.18	31.25	41.74	138.66
	内 伊万里地区	(伊万里市)						
10	多良岳計	鹿島市・太良町	15.40	45.21	46.70	65.29	124.64	<b>297.24</b>
	内 鹿島市地区	鹿島市				20.83	33.99	54.82
	内 太良町地区	太良町	15.40	45.21	46.70	44.46	90.65	242.42
		計	<b>144.15</b>	<b>495.30</b>	<b>402.71</b>	<b>384.32</b>	<b>583.53</b>	<b>2,010.01</b>

※ 事業量は翌年度繰越分を含む

## (1)-2 荒廃森林再生事業年度別実績 (第2次環境林)

単位:ha

番号	環境林名		所在 市町	25年度	26年度	27年度	28年度	29年度	合計
				事業量	事業量	事業量	事業量	事業量	事業量
1	天山		佐賀市・多久市・ 小城市・唐津市	48.12	47.75	27.66	15.51	16.92	155.96
	内 訳	富士地区	佐賀市(富士町)	21.02	31.54	8.94			61.50
		多久地区	多久市	14.72	16.21	17.30	2.52		50.75
		小城地区	小城市	12.38		1.42	12.99		26.79
		唐津地区	唐津市(厳木町)					16.92	16.92
2	北山ダム周辺		佐賀市	25.00	47.93	27.92	49.99	22.77	173.61
	内 訳	富士地区	佐賀市(富士町)	14.07			14.36		28.43
		三瀬地区	佐賀市(三瀬村)	10.93	47.93	27.92	35.63	22.77	145.18
3	脊振山麓		神崎市・上峰町・ 吉野ヶ里町	17.53	32.65	16.29	31.84		98.31
4	基山		鳥栖市・基山町	16.13	32.16	52.90	15.35	26.57	143.11
5	鏡山・伊岐佐ダム周辺		唐津市		67.25	39.99	53.14	109.38	269.76
6	八幡岳～六角川周辺		唐津市・伊万里市・ 武雄市・大町町・ 北方町	47.75	68.99	97.04	69.79	99.13	382.70
	内 訳	唐津地区	唐津市			57.44	26.53	15.14	99.11
		伊万里地区	伊万里市		17.31	17.18	16.31	18.16	68.96
		武雄地区	武雄市・大町町・ 北方町	47.75	51.68	22.42	26.95	65.83	214.63
7	玉島川周辺		唐津市	67.53	5.22			1.89	74.64
8	腰岳・青螺山		伊万里市・武雄市	16.72	44.93	41.70	57.87	30.84	192.06
	内 訳	伊万里地区	伊万里市	16.72	23.45	22.91	35.36	30.84	129.28
		武雄地区	武雄市		21.48	18.79	22.51		62.78
9	杵島山		白石町	14.25	12.52	11.58	22.30		60.65
10	経ヶ岳・虚空蔵山		鹿島市・嬉野市	61.57	65.04	62.78	26.75	59.30	275.44
	内 訳	鹿島地区	鹿島市	14.80	37.50	7.56	5.65	16.17	81.68
		嬉野地区	嬉野市	46.77	27.54	55.22	21.10	43.13	193.76
計				314.60	424.44	377.86	342.54	366.80	1,826.24

※ 事業量は翌年度繰越分を含む



## (1) - 3 さがの森林採光事業年度別実績

単位:ha

番号	地区名	所在市町	30年度	令和元年度 現年	合計
			事業量	事業量	事業量
1	富士地区	佐賀市	9.00	8.04	17.04
2	三瀬地区	佐賀市	4.17		4.17
3	鹿路地区	神崎市	18.12	39.53	57.65
4	服巻地区	神崎市	R2年度～間伐実施予定		
5	広滝地区	神崎市	R2年度～間伐実施予定		
6	松隈地区	吉野ヶ里町	R4年度 間伐実施予定		
7	牛原地区	鳥栖市	R4年度 間伐実施予定		
8	唐津地区	唐津市	38.96	40.70	79.66
	内 訳	唐津市（唐津市）	26.81	40.70	67.51
		唐津市（相知町）	12.15		12.15
9	伊万里地区	伊万里市	20.78	25.21	45.99
	内 訳	松浦 伊万里市（松浦町）	20.78	25.21	45.99
10	杵藤地区	武雄市・鹿島市・嬉野市	41.19	73.11	114.30
	内 訳	若木 武雄市（若木町）	20.46	22.91	43.37
		鹿島・嬉野 鹿島市・嬉野市	20.73	50.20	70.93
計			132.22	186.59	318.81

※ 事業量は翌年度繰越分を含む

(2)－1 重要森林公有化支援事業 公有化タイプ事業実績 単位：ha

実施年度	実施市町	購入場所	取得面積
20年度	太良町	太良町大字多良	55.8
21年度	佐賀市	佐賀市富士町大字関屋	4.8
	太良町	太良町大字多良	89.0
22年度	太良町	太良町大字多良	85.2
合 計			234.8

(2)－2 重要森林公有化支援事業・ふるさとの森林づくり事業 公的整備タイプ事業実績

実施市町	第1期						第2期					
	20	21	22	23	24	計	25	26	27	28	29	計
佐賀市	-	-	-	-	-	-	5.26	6.77	3.73	5.57	28.50	49.83
多久市	-	-	-	6.60	7.58	14.18	8.03	7.67	3.93	5.05	10.53	35.21
小城市	-	-	-	4.11	-	4.11	6.87	7.79	2.44	2.95	5.79	25.84
鳥栖市	-	-	-	-	-	-	-	-	-	11.94	13.39	25.33
神崎市	-	-	-	8.79	7.76	16.55	-	-	-	-	-	-
唐津市	-	-	-	11.87	17.75	29.62	10.56	15.71	10.03	17.61	26.91	80.82
伊万里	-	-	-	9.45	12.99	22.44	-	-	-	-	-	-
有田町	-	-	-	3.68	2.31	5.99	-	1.64	-	1.33	7.25	10.22
武雄市	-	-	-	4.30	37.74	42.04	17.38	17.99	4.84	12.03	8.83	61.07
鹿島市	-	-	-	-	-	-	2.00	4.46	3.12	4.18	5.23	18.99
嬉野市	-	-	-	-	-	-	2.40	-	2.50	3.02	7.11	15.03
白石町	-	-	-	0.84	0.99	1.83	-	-	-	-	-	-
太良町	-	-	-	-	-	-	4.15	3.51	3.73	4.49	18.19	34.07
合 計	-	-	-	49.64	87.12	136.76	56.65	65.54	34.32	68.17	131.73	356.41

単位：ha

実施市町	第3期		
	30	R元	計
多久市	8.29	11.35	19.64
小城市	4.15	3.50	7.65
鳥栖市	6.97	6.16	13.13
唐津市	0.95	0.95	1.90
有田町	6.77	4.45	11.22
武雄市	8.97	6.25	15.22
鹿島市	3.70	3.92	7.62
太良町	7.97	13.43	21.40
合 計	47.77	50.01	97.78

県森林整備課調べ

(3) 県民参加の森林づくり事業実績

年度	No.	活動団体	活動市町名	主な活動内容等
20	1	NPO法人森林をつくろう	神崎市	侵入竹の除去 (0.34ha) ・ 植栽 (0.34ha)
	2	九千部クラブ	鳥栖市	侵入竹の除去 (0.28ha)
	3	NPO法人バイオマスロッジ	伊万里市	侵入竹の除去 (0.75ha) ・ 除伐 (0.8ha)
	4	すみやま棚田を守る会	伊万里市	風倒木整理 (0.1ha) ・ 植栽 (0.1ha)
	5	多々良自治会	武雄市	間伐 (0.72ha) ・ 間伐 (0.79ha)
	6	NPO法人かいろう基山	基山町	侵入竹の除去 (0.28ha) ・ 風倒木整理 (0.09ha) ・ 植栽 (0.07ha)
小計		6団体		4.66ha
21	1	九千部クラブ	鳥栖市	侵入竹の除去 (0.3ha)
	2	NPO法人バイオマスロッジ	伊万里市	侵入竹の除去 (0.5ha)
	3	すみやま棚田を守る会	伊万里市	侵入竹の除去 (0.2ha) ・ 植栽 (0.2ha)
	4	多々良自治会	武雄市	侵入竹の除去 (0.7ha) ・ 除伐 (0.2ha) ・ 間伐 (0.6ha)
	5	NPO法人かいろう基山	基山町	侵入竹の除去 (0.1ha) ・ 植栽 (1.0ha)
	6	佐志川の自然を守る会	唐津市	植栽 (0.2ha)
	7	佐賀グリーンヘルパーの会	白石町	侵入竹の除去 (0.1ha) ・ 植栽 (0.1ha)
	8	鳥栖市親林交流隊	鳥栖市	侵入竹の除去 (0.1ha) ・ 植栽 (0.1ha)
小計		8団体		4.40ha
22	1	九千部クラブ	鳥栖市	侵入竹の除去 (0.3ha)
	2	すみやま棚田を守る会	伊万里市	侵入竹の除去 (0.13ha) ・ 間伐 (0.12ha) ・ 植栽 (0.05ha)
	3	NPO法人かいろう基山	基山町	侵入竹の除去 (0.2ha) ・ 植栽 (0.2ha)
	4	佐賀グリーンヘルパーの会	白石町	侵入竹の除去 (0.5ha) ・ 植栽 (0.5ha)
	5	鳥栖市親林交流隊	鳥栖市	侵入竹の除去 (0.1ha) ・ 植栽 (0.1ha)
	6	久津具自治会	武雄市	侵入竹の除去 (0.1ha)
	7	衣干山の桜を守る会	唐津市	侵入竹の除去 (0.1ha) ・ 植栽 (0.1ha)
	8	NPO法人 蕨野の棚田を守る会	唐津市	侵入竹の除去 (0.5ha) ・ 間伐 (0.24ha) ・ 植栽 (0.9ha)
	9	西宮裾自治会	武雄市	侵入竹の除去 (0.3ha)
	10	NPO法人ビククリーフ	佐賀市	間伐・搬出の実習
	11	高木川内区	多久市	侵入竹の除去 (0.2ha)
小計		11団体		4.64ha
23	1	九千部クラブ	鳥栖市	侵入竹の除去 (0.2ha)
	2	すみやま棚田を守る会	伊万里市	侵入竹の除去 (0.2ha) ・ 枝打 (0.1ha) ・ 植栽 (0.2ha)
	3	NPO法人かいろう基山	基山町	侵入竹の除去 (0.4ha) ・ 植栽 (0.4ha)
	4	佐賀グリーンヘルパーの会	白石町	侵入竹の除去 (0.3ha) ・ 植栽 (0.3ha)
	5	鳥栖市親林交流隊	鳥栖市	除伐 (0.1ha) ・ 植栽 (0.1ha)
	6	久津具自治会	武雄市	侵入竹の除去 (0.2ha) ・ 植栽 (0.2ha)
	7	NPO法人蕨野の棚田を守る会	唐津市	侵入竹の除去 (0.2ha) ・ 植栽 (0.2ha)
	8	西宮裾自治会	武雄市	侵入竹の除去 (0.2ha) ・ 植栽 (0.2ha)
	9	NPO法人ビククリーフ	佐賀市	間伐・搬出の実習
	10	高木川内区	多久市	侵入竹の除去 (0.2ha) ・ 植栽 (0.2ha)
	11	小侍区	多久市	侵入竹の除去 (0.2ha)
	12	有田町広瀬区自治会	有田町	侵入竹の除去 (0.2ha) ・ 植栽 (0.2ha)
	13	駒鳴区自治会	伊万里市	侵入竹の除去 (0.3ha) ・ 植栽 (0.3ha)
	14	貝良木がんば一隊	武雄市	侵入竹の除去 (0.2ha) ・ 植栽 (0.2ha)
小計		14団体		5.50ha
24	1	原田地区自治会	小城市	侵入竹の除去 (0.06ha) ・ 植栽 (0.06ha)
	2	久津具自治会	武雄市	侵入竹の除去 (0.1ha) ・ 植栽 (0.1ha)
	3	駒鳴区自治会	伊万里市	侵入竹の除去 (0.2ha) ・ 間伐 (0.1ha) ・ 植栽 (0.2ha)
	4	高木川内区	多久市	侵入竹の除去 (0.3ha) ・ 間伐 (0.2ha) ・ 植栽 (0.1ha)
	5	九千部クラブ	鳥栖市	侵入竹の除去 (1.5ha) ・ 植栽 (0.3ha)
	6	さくらんぼ会	多久市	侵入竹の除去 (0.3ha) ・ 植栽 (0.3ha)
	7	東田代区	伊万里市	侵入竹の除去 (0.4ha) ・ 植栽 (0.4ha)
	8	有田町広瀬区自治会	有田町	侵入竹の除去 (0.2ha) ・ 植栽 (0.2ha)
	9	山田の森林を守る会	唐津市	除伐 (0.8ha) ・ 植栽 (0.8ha)
	10	西宮裾自治会	武雄市	侵入竹の除去 (0.2ha) ・ 植栽 (0.1ha)
	11	佐賀グリーンヘルパーの会	鳥栖市	侵入竹の除去 (0.1ha) ・ 植栽 (0.1ha)
	12	NPO法人レインボー七つの島連絡会	唐津市	除伐 (0.32ha) ・ 植栽面積 (0.32ha)
	13	NPO法人ビッグ・リーフ	佐賀市	間伐・搬出の実習
	14	NPO法人かいろう基山	基山町	侵入竹の除去 (1.3ha) ・ 植栽 (0.2ha)
小計		14団体		9.26ha

年度	No.	活動団体	活動市町名	主な活動内容等
25	1	東田代区	伊万里市	侵入竹の除去 (0.6ha) ・ 植栽 (0.6ha) ・ 維持管理 (0.4ha)
	2	佐賀グリーンヘルパーの会	佐賀市	侵入竹の除去 (0.1ha) ・ 植栽 (0.1ha)
	3	九千部クラブ	鳥栖市	侵入竹の除去 (0.5ha) ・ 植栽 (0.1ha) ・ 維持管理 (0.8ha)
	4	高木川内区	多久市	除伐 (1.0ha) ・ 植栽 (1.0ha) ・ 維持管理 (2.0ha)
	5	さくらんぼ会	多久市	侵入竹の除去 (0.1ha) ・ 植栽 (0.1ha) ・ 維持管理 (0.3ha)
	6	NPO法人かいろう基山	基山町	侵入竹の除去 (0.96ha) ・ 植栽 (0.28ha) ・ 維持管理 (2.6ha)
	7	おやじの会	武雄市	伐採木の整理 (0.2ha) ・ 植栽 (0.2ha)
	8	駒鳴区自治会	伊万里市	侵入竹の除去 (0.1ha) ・ 植栽 (0.1ha) ・ 維持管理 (0.2ha)
	9	NPO法人レインボー七つの島連絡会	唐津市	侵入竹の除去 (0.5ha) ・ 植栽 (0.5ha) ・ 維持管理 (0.3ha)
小計		9団体		13.64ha
26	1	原田地区自治会	小城市	侵入竹の除去 (0.33ha) ・ 植栽 (0.33ha)
	2	佐賀グリーンヘルパーの会	佐賀市	侵入竹の除去 (0.3ha) ・ 植栽 (0.1ha)
	3	高尾山保全の会	伊万里市	侵入竹、雑草木の除去 (0.9ha) ・ 植栽 (0.4ha)
	4	駒鳴区自治会	伊万里市	侵入竹の除去 (0.05ha) ・ 植栽 (0.05ha) ・ 維持管理 (0.15ha)
	5	東田代区	伊万里市	侵入竹の除去等維持管理 (1.2ha) ・ 植栽 (0.4ha)
	6	東吉田森林保全の会	嬉野市	侵入竹の除去等維持管理 (7.7ha)
	7	喜佐木の森保全会	白石町	侵入竹の除去等維持管理 (0.2ha)
	8	衣干山の桜を守る会	唐津市	雑木除去 (0.19ha) ・ 植栽 (0.09ha)
	9	さくらんぼ会	多久市	植栽 (0.02ha) ・ 維持管理 (0.09ha)
	10	NPO法人かいろう基山	基山町	侵入竹の除去 (1.0ha) ・ 植栽 (1.0ha) ・ 維持管理 (3.3ha)
	11	NPO法人森林をつくろう	神埼市	侵入竹の除去 (0.43ha)
	12	グリーンアンドピース	吉野ヶ里町	侵入竹の除去、不良木伐採 (12.4ha)
小計		12団体		30.63ha
27	1	北檜崎区	武雄市	侵入竹除去(0.03ha)、下刈り(0.03ha)、植栽(0.03ha)
	2	ゴールドエイジ	多久市	下刈り(0.94ha)、侵入竹除去(0.75ha)、植栽(0.94ha)
	3	東田代区森林の学校	伊万里市	下刈り(0.4ha)、植栽(0.3ha)
	4	NPO法人ジョイナス有田	有田町	再生竹除去・下刈り(0.34ha)、植栽(0.34ha)
	5	さくらんぼ会	多久市	下刈り(0.5ha)、植栽(0.5ha)
	6	東吉田森林保全の会	嬉野市	不良木伐採(8.0ha)、侵入竹除去(0.1ha)
	7	喜佐木の森保全会	白石町	下刈り(0.3ha)、侵入竹除去(0.3ha)、植栽(0.2ha)
	8	佐賀グリーンヘルパーの会	佐賀市	侵入竹除去(0.4ha)
	9	レインボー七つの島連絡会議	唐津市	下刈り(0.53ha)、植栽(0.53ha)
	10	高尾山保全の会	伊万里市	雑木除去(1.0ha)、下刈り(0.4ha)、間伐(0.8ha)
	11	駒鳴区自治会	伊万里市	下刈り(0.25ha)、間伐(0.05ha)
	12	NPO法人かいろう基山	基山町	下刈り(4.5ha)、侵入竹除去(0.49ha)
	13	ふるさと夢つむぎネットワーク	小城市	侵入竹除去(0.6ha)、地拵え(0.1ha)、植栽(0.1ha)
	14	江里山自治会	小城市	侵入竹除去(0.2ha)、植栽(0.2ha)
	15	NPO法人九千部クラブ	鳥栖市	侵入竹除去(0.23ha)、植栽(0.23ha)
小計		15団体		24.61ha
28	1	高尾山保全の会	伊万里市	下刈り (1.2ha) 、 (間伐 (0.9ha) 、 侵入竹除去 (0.45ha)
	2	江里山自治会	小城市	雑木・再生竹除去 (0.2ha)
	3	東吉田森林保全の会	嬉野市	雑木伐採 (7.19ha)
	4	NPO法人ジョイナス有田	有田町	森林環境教育
	5	柏岳 森と風のプロジェクト	武雄市	雑木除伐 (2.5ha)
	6	佐賀グリーンヘルパーの会	佐賀市	侵入竹除去 (0.6ha)
	7	北檜崎区	武雄市	下刈り (0.1ha) 、 植栽 (0.1ha)
	8	駒鳴区自治会	伊万里市	下刈り (0.45ha)
	9	NPO法人九千部クラブ	鳥栖市	下刈り (0.24ha) 、 再生竹伐採 (0.24ha) 、 植栽 (0.24ha)
	10	NPO法人かいろう基山	基山町	下刈り (4.1ha) 、 竹林伐採 (0.26ha)
	11	ゴールドエイジ (黄金の年齢の会)	多久市	下刈り (2.05ha) 、 植栽 (0.6ha)
	12	ふるさと夢つむぎネットワーク	小城市	下刈り (3.9ha) 、 植栽 (0.5ha) 、 竹伐採 (1.2ha)
	13	衣干山の桜を守る会	唐津市	雑木除伐 (1.2ha) 、 植栽 (1.5ha) 、 竹伐採 (0.3ha)
	14	八幡の会	伊万里市	不良木除伐 (0.6ha) 、 植栽 (0.03ha)
	15	東田代区森林の学校	伊万里市	下刈り (1.47ha)
	16	南片白老人クラブ	武雄市	下刈り (0.19ha)
	17	打上校区活性化協議会	唐津市	竹林除伐 (0.1ha)
	18	NPO法人レインボー七つの島連絡会	唐津市	下刈り (1.36ha) 、 植栽イベント (1.36ha)
	19	能古見地区振興会	鹿島市	間伐 (0.49ha)
	20	高木川内区	多久市	侵入竹除去 (0.4ha)
	21	喜佐木の森保全会	白石町	下刈り (0.35ha)
小計		21団体		36.37ha

年度	No.	活動団体	活動市町名	主な活動内容等
29	1	大白木活力あるむらづくり推進委員	唐津市	下刈 (1.1ha)、雑木等伐採 (1.1ha)
	2	駒鳴区自治会	伊万里市	下刈 (0.45ha)、広葉樹植栽 (0.1ha)
	3	佐賀グリーンヘルパーの会	佐賀市	侵入竹除去(0.60ha)、再生竹除去 (0.60ha)、下刈 (0.60ha)
	4	高木川内区	多久市	下刈 (0.8ha)、不要木除去 (0.8ha)、広葉樹植栽 (0.8ha)
	5	ふるさと夢つむぎネットワーク	小城市	下刈 (1.0ha)、除伐 (1.0ha)
	6	八幡の会	伊万里市	下刈 (0.8ha)、不良木除去 (0.3ha)、遊歩道作設 (100m)、補植 (0.17ha)
	7	NPO法人かいろう基山	基山町	下刈 (4.9ha)、再生竹除去 (4.9ha)、伐竹 (0.26ha)、除伐 (0.26ha)、植樹 (0.34ha)
	8	NPO法人レインボー七つの島連絡会	唐津市	下刈 (1.4ha)、地拵え (1.4ha)、広葉樹植栽 (1.4ha)
	9	ゴールドエイジ	多久市	下刈 (1.63ha)、侵入竹除去 (1.11ha)、肥料散布 (0.99ha)、広葉樹植栽 (0.63ha)
	10	東吉田森林保全の会	嬉野市	下刈 (0.14ha)、不要木除去 (0.45ha)
	11	北檜崎区	武雄市	下刈 (0.11ha)、広葉樹植栽 (0.11ha)
	12	南片白老人クラブ	武雄市	下刈 (0.19ha)
	13	江里山自治会	小城市	下刈 (0.21ha)
	14	東田代区森林の学校	伊万里市	下刈 (1.5ha)、除草剤散布 (1.5ha)
	15	鬼塚中学校育友会	唐津市	下刈 (0.11ha)、侵入竹除去 (0.11ha)、不要木除去 (0.11ha)
	16	高尾山保全の会	伊万里市	下刈 (0.40ha)、植栽地施肥 (0.40ha)、不要木除去 0.10ha
	17	NPO法人九千部クラブ	鳥栖市	下刈 (0.24ha)、竹伐採 (0.24ha)、補植 (0.24ha)
	18	佐賀市立北山東部小学校育友会	佐賀市	侵入竹除去 (0.2ha)
	19	NPO法人ジョイナス有田	有田町	間伐 (0.1ha)、広葉樹植栽 (0.1ha)
	20	唐津曳山取締会	唐津市	植樹 (0.1ha)
小計		20団体		36.10ha
30	1	高木川内区	多久市	下刈・不要木除去・作業道補修 (0.8ha)
	2	ふるさと夢つむぎネットワーク	小城市	下刈 (0.42ha)、除伐・不良木伐採、林内整理 (0.58ha)
	3	八幡の会	伊万里市	下刈 (1.1ha)、不良木除去・作業道作設 (0.20ha)、アカマツ維持管理 (1.1ha)、植林 (0.20ha)
	4	NPO法人レインボー七つの島連絡会	唐津市	下刈 (0.83ha)
	5	ゴールドエイジ	多久市	下刈・侵入竹除去・肥料散布 (2.24ha)、広葉樹植栽 (1.53ha)
	6	江里山自治会	小城市	下刈 (0.21ha)
	7	東田代区森林の学校	伊万里市	侵入竹除去 (0.157ha)、雑木伐採 (0.01ha)
	8	鬼塚中学校育友会	唐津市	下刈・侵入竹除去・階段づくり・不要木除去 (0.12ha)
	9	NPO法人九千部クラブ	鳥栖市	下刈・侵入竹除去 (0.90ha)
	10	佐賀市立北山東部小学校育友会	佐賀市	侵入竹除去・森林環境教育 (0.2ha)
	11	唐津曳山取締会	唐津市	植樹 (0.1ha)
	12	どんぐりこへの森を守る会	佐賀市	下刈り (0.10ha) 広葉樹植樹 (0.20ha)
	13	東吉田森林保全の会	嬉野市	侵入竹除去 (0.16ha)、雑木伐採 (0.01ha)
小計		13団体		11.17ha
R元	1	高木川内区	多久市	下刈・不要木除去・作業道補修 (0.8ha)
	2	八幡の会	伊万里市	下刈 (1.1ha)、不良木除去・作業道作設 (0.20ha)、アカマツ維持管理 (1.1ha)、植林 (0.10ha)
	3	ゴールドエイジ	多久市	下刈・侵入竹除去・肥料散布 (1.72ha)、広葉樹植栽 (0.22ha)
	4	江里山自治会	小城市	下刈 (0.21ha)
	5	鬼塚中学校育友会	唐津市	下刈・侵入竹除去・階段づくり・不要木除去 (0.12ha)
	6	NPO法人九千部クラブ	鳥栖市	下刈・侵入竹除去 (0.80ha)
	7	唐津曳山取締会	唐津市	植樹 (0.1ha)
	8	どんぐりこへの森を守る会	佐賀市	下刈り (0.20ha)
	9	NPO九州さがプロジェクト	佐賀市	森川海人フェス・森・川・海ネットワークシンポジウム等
	10	THE WOODS KIYAMA	基山町	下刈り (0.10ha) 侵入竹除去 (0.07ha) 広葉樹植栽 (0.10ha)
	11	島の椿を守る会	唐津市	除伐 (0.20ha) 広葉樹植栽 (0.20ha)
	12	脊振倶楽部	神埼市	竹除伐 (0.50ha)
	13	自然体験塾ECOIST	佐賀市	枝打ち (0.20ha)
小計		13団体		6.94ha
合計 (H20～R元)		156団体		187.92ha

## 7 森林保護と森林保険

### (1) 法定森林病虫害等による被害

農 林 事 務 所	区分  市町名	27年度			28年度			29年度			30年度			R元年度			27～R元年度計		
		松くい虫	すき	すき	松くい虫	すき	すき	松くい虫	すき	すき	松くい虫	すき	すき	松くい虫	すき	すき	松くい虫	すき	すき
		m <sup>3</sup>	ha	ha	m <sup>3</sup>	ha	ha	m <sup>3</sup>	ha	ha	m <sup>3</sup>	ha	ha	m <sup>3</sup>	ha	ha	m <sup>3</sup>	ha	ha
佐 賀 中 部	佐賀市	-	-	-	-	-	-	-	-	-	-	-	-	-	-	-	-	-	-
	多久市	-	-	-	-	-	-	-	-	-	-	-	-	-	-	-	-	-	-
	小城市	-	-	-	-	-	-	-	-	-	-	-	-	-	-	-	-	-	-
	小計	-	-	-	-	-	-	-	-	-	-	-	-	-	-	-	-	-	-
東 部	鳥栖市	-	-	-	-	-	-	-	-	-	-	-	-	-	-	-	-	-	-
	神埼市	-	-	-	-	-	-	-	-	-	-	-	-	-	-	-	-	-	-
	吉野ヶ里町	-	-	-	-	-	-	-	-	-	-	-	-	-	-	-	-	-	-
	基山町	-	-	-	-	-	-	-	-	-	-	-	-	-	-	-	-	-	-
	上峰町	-	-	-	-	-	-	-	-	-	-	-	-	-	-	-	-	-	-
	みやき町	-	-	-	-	-	-	-	-	-	-	-	-	-	-	-	-	-	-
	小計	-	-	-	-	-	-	-	-	-	-	-	-	-	-	-	-	-	-
唐 津	唐津市	111	-	-	197	-	-	92	-	-	84	-	-	89	-	-	573	-	-
	玄海町	-	-	-	-	-	-	-	-	-	-	-	-	-	-	-	-	-	-
	小計	111	-	-	197	-	-	92	-	-	84	-	-	89	-	-	573	-	-
伊 万 里	伊万里市	2	-	-	1	-	-	1	-	-	6	-	-	-	-	-	10	-	-
	有田町	40	-	-	41	-	-	40	-	-	40	-	-	40	-	-	201	-	-
	小計	42	-	-	42	-	-	41	-	-	46	-	-	40	-	-	211	-	-
杵 藤	武雄市	-	-	-	-	-	-	-	-	-	-	-	-	-	-	-	-	-	-
	鹿島市	-	-	-	2	-	-	-	-	-	-	-	-	-	-	-	2	-	-
	嬉野市	-	-	-	-	-	-	-	-	-	-	-	-	-	-	-	-	-	-
	大町町	-	-	-	-	-	-	-	-	-	-	-	-	-	-	-	-	-	-
	江北町	-	-	-	-	-	-	-	-	-	-	-	-	-	-	-	-	-	-
	白石町	-	-	-	-	-	-	-	-	-	-	-	-	-	-	-	-	-	-
	太良町	-	-	-	-	-	-	-	-	-	-	-	-	-	-	-	-	-	-
	小計	-	-	-	2	-	-	-	-	-	-	-	-	-	-	-	2	-	-
合計	153	-	-	241	-	-	133	-	-	130	-	-	129	-	-	800	-	-	

県林業課調べ

(2) 令和元年度森林病虫害等防除事業実績（病虫害名：松くい虫）

農 林 事 務 所	区 分  市町名	松くい虫 被害量		命 令 防 除						奨 励 防 除				
		面積 ha	材積 m <sup>3</sup>	空中散布	地上散布	特別伐倒	伐倒1種	伐倒2種	伐倒跡地取除	地上散布	特別伐倒	伐倒1種	伐倒2種	樹幹注入
				数量 ha	数量 ha	数量 m <sup>3</sup>	数量 m <sup>3</sup>	数量 m <sup>3</sup>	数量 m <sup>3</sup>	数量 m <sup>3</sup>	数量 ha	数量 m <sup>3</sup>	数量 m <sup>3</sup>	数量 m <sup>3</sup>
佐 賀 中 部	佐賀市	-	-	-	-	-	-	-	-	-	-	-	-	-
	多久市	-	-	-	-	-	-	-	-	-	-	-	-	-
	小城市	-	-	-	-	-	-	-	-	-	-	-	-	-
	小計	-	-	-	-	-	-	-	-	-	-	-	-	-
東 部	鳥栖市	-	-	-	-	-	-	-	-	-	-	-	-	-
	神埼市	-	-	-	-	-	-	-	-	-	-	-	-	-
	吉野ヶ里町	-	-	-	-	-	-	-	-	-	-	-	-	-
	基山町	-	-	-	-	-	-	-	-	-	-	-	-	-
	上峰町	-	-	-	-	-	-	-	-	-	-	-	-	-
	みやき町	-	-	-	-	-	-	-	-	-	-	-	-	-
	小計	-	-	-	-	-	-	-	-	-	-	-	-	-
唐 津	唐津市	37.0	89.0	-	31.3	59.7	-	7.9	-	-	-	-	-	538
	玄海町	-	-	-	-	-	-	-	-	-	-	-	-	-
	小計	37.0	89.0	-	31.3	59.7	-	7.9	-	-	-	-	-	538
伊 万 里	伊万里市	-	-	-	-	-	-	-	-	-	-	-	-	-
	有田町	20.0	40.0	-	-	23.8	-	-	-	-	-	-	-	-
	小計	20.0	40.0	-	-	23.8	-	-	-	-	-	-	-	-
杵 藤	武雄市	-	-	-	-	-	-	-	-	-	-	-	-	-
	鹿島市	-	-	-	-	-	-	-	-	-	-	-	-	-
	嬉野市	-	-	-	-	-	-	-	-	-	-	-	-	310
	大町町	-	-	-	-	-	-	-	-	-	-	-	-	-
	江北町	-	-	-	-	-	-	-	-	-	-	-	-	-
	白石町	-	-	-	-	-	-	-	-	-	-	-	-	-
	太良町	-	-	-	-	-	-	-	-	-	-	-	-	-
	小計	-	-	-	-	-	-	-	-	-	-	-	-	310
合計	57.0	129.0	-	31.3	83.5	-	7.9	-	-	-	-	-	848	

県林業課調べ

## (3)-1 森林火災被害状況と森林保険てん補実績（面積）

単位：ha

農 林 事 務 所	区 分  市町名	27年度		28年度		29年度		30年度		R元年度		27～R元年度	
		全 被害量	保 険 てん補 実績	全 被害量	保 険 てん補 実績	全 被害量	保 険 てん補 実績	全 被害量	保 険 てん補 実績	全 被害量	保 険 てん補 実績	全 被害量	保 険 てん補 実績
佐 賀 中 部	佐 賀 市	-	-	0.01	-	-	-	0.23	-	-	-	0.24	-
	多 久 市	-	-	-	-	-	-	0.04	-	-	-	0.04	-
	小 城 市	-	-	-	-	-	-	-	-	-	-	-	-
	小 計	-	-	0.01	-	-	-	0.27	-	-	-	0.28	-
東 部	鳥 栖 市	-	-	-	0.20	-	-	0.13	-	-	-	0.13	0.20
	神 埼 市	-	-	-	-	-	-	-	-	0.03	-	0.03	-
	吉野ヶ里町	-	-	-	-	-	-	-	-	-	-	-	-
	基 山 町	-	-	0.11	-	-	-	-	-	-	-	0.11	-
	上 峰 町	-	-	-	-	-	-	-	-	-	-	-	-
	み や き 町	-	-	-	-	-	-	-	-	-	-	-	-
	小 計	-	-	0.11	0.20	-	-	0.13	-	0.03	-	0.27	0.20
唐 津	唐 津 市	0.05	-	0.05	-	-	-	0.24	-	0.06	-	0.40	-
	玄 海 町	0.01	-	-	-	-	-	0.08	-	-	-	0.09	-
	小 計	0.06	-	0.05	-	-	-	0.32	-	0.06	-	0.49	-
伊 万 里	伊 万 里 市	0.06	-	0.98	-	-	-	0.15	-	0.29	-	1.48	-
	有 田 町	-	-	-	-	-	-	0.02	-	0.07	-	0.09	-
	小 計	0.06	-	0.98	-	-	-	0.17	-	0.36	-	1.57	-
杵 藤	武 雄 市	-	-	-	-	-	-	0.10	-	0.15	-	0.25	-
	鹿 島 市	-	-	-	-	-	-	0.02	-	0.01	-	0.03	-
	嬉 野 市	-	-	-	-	-	-	-	-	-	-	-	-
	大 町 町	-	-	-	-	-	-	-	-	-	-	-	-
	江 北 町	-	-	-	-	-	-	0.02	-	0.02	-	0.04	-
	白 石 町	-	-	-	-	-	-	-	-	0.01	-	0.01	-
	太 良 町	0.26	-	-	-	-	-	-	-	-	-	0.26	-
	小 計	0.26	-	-	-	-	-	0.14	-	0.19	-	0.59	-
合 計	0.38	-	1.15	0.20	-	-	1.03	-	0.64	-	3.20	0.20	

県林業課調べ



## (3)-2 森林火災被害状況と森林保険てん補実績（金額）

単位：千円

農 林 事 務 所	区 分  市町名	27年度		28年度		29年度		30年度		R元年度		27～R元年度	
		全 被害量	保 険 てん補 実績	全 被害量	保 険 てん補 実績	全 被害量	保 険 てん補 実績	全 被害量	保 険 てん補 実績	全 被害量	保 険 てん補 実績	全 被害量	保 険 てん補 実績
佐 賀 中 部	佐 賀 市	-	-	-	-	-	-	-	-	-	-	-	-
	多 久 市	-	-	-	-	-	-	-	-	-	-	-	-
	小 城 市	-	-	-	-	-	-	-	-	-	-	-	-
	小 計	-	-	-	-	-	-	-	-	-	-	-	-
東 部	鳥 栖 市	-	-	-	192	-	-	-	-	-	-	-	192
	神 埼 市	-	-	-	-	-	-	-	-	-	-	-	-
	吉野ヶ里町	-	-	-	-	-	-	-	-	-	-	-	-
	基 山 町	-	-	-	-	-	-	-	-	-	-	-	-
	上 峰 町	-	-	-	-	-	-	-	-	-	-	-	-
	み や き 町	-	-	-	-	-	-	-	-	-	-	-	-
	小 計	-	-	-	192	-	-	-	-	-	-	-	192
唐 津	唐 津 市	-	-	-	-	-	-	-	-	209	-	209	-
	玄 海 町	-	-	-	-	-	-	-	-	-	-	-	-
	小 計	-	-	-	-	-	-	-	-	209	-	209	-
伊 万 里	伊 万 里 市	229	-	-	-	-	-	-	-	1,528	-	1,757	-
	有 田 町	-	-	-	-	-	-	91	-	130	-	221	-
	小 計	229	-	-	-	-	-	91	-	1,658	-	1,978	-
杵 藤	武 雄 市	-	-	-	-	-	-	145	-	82	-	227	-
	鹿 島 市	-	-	-	-	-	-	-	-	-	-	-	-
	嬉 野 市	-	-	-	-	-	-	-	-	-	-	-	-
	大 町 町	-	-	-	-	-	-	-	-	-	-	-	-
	江 北 町	-	-	-	-	-	-	-	-	-	-	-	-
	白 石 町	-	-	-	-	-	-	-	-	-	-	-	-
	太 良 町	-	-	-	-	-	-	-	-	-	-	-	-
	小 計	-	-	-	-	-	-	145	-	82	-	227	-
合 計	229	-	-	192	-	-	236	-	1,949	-	2,414	192	

県林業課調べ

## (4) 森林気象災害森林保険てん補実績

単位：ha, 千円

農 林 事 務 所	区 分	27年度		28年度		29年度		30年度		R元年度		27～R元年度	
		面積	金額	面積	金額	面積	金額	面積	金額	面積	金額	面積	金額
	市町名												
佐 賀 中 部	佐 賀 市	-	-	0.22	386	-	-	0.04	54	0.37	240	0.63	680
	多 久 市	-	-	0.02	20	-	-	0.30	877	0.09	67	0.41	964
	小 城 市	-	-	-	-	-	-	-	-	0.02	8	0.02	8
	小 計	-	-	0.24	406	-	-	0.34	931	0.48	315	1.06	1,652
東 部	鳥 栖 市	-	-	-	-	-	-	-	-	-	-	-	-
	神 埼 市	-	-	-	-	-	-	0.08	47	0.11	97	0.19	144.00
	吉野ヶ里町	-	-	-	-	-	-	-	-	-	-	-	-
	基 山 町	-	-	-	-	-	-	-	-	-	-	-	-
	上 峰 町	-	-	-	-	-	-	-	-	-	-	-	-
	み や き 町	-	-	-	-	-	-	-	-	-	-	-	-
	小 計	-	-	-	-	-	-	0.08	47	0.11	97.00	0.19	144
唐 津	唐 津 市	-	-	0.02	13	-	-	0.30	498	-	-	0.32	511
	玄 海 町	-	-	-	-	-	-	-	-	-	-	-	-
	小 計	-	-	0.02	13	-	-	0.30	498	-	-	0.32	511
伊 万 里	伊 万 里 市	-	-	-	-	-	-	-	-	-	-	-	-
	有 田 町	-	-	-	-	-	-	-	-	-	-	-	-
	小 計	-	-	-	-	-	-	-	-	-	-	-	-
杵 藤	武 雄 市	-	-	-	-	-	-	-	-	-	-	-	-
	鹿 島 市	-	-	-	-	-	-	-	-	-	-	-	-
	嬉 野 市	-	-	-	-	-	-	0.11	119	-	-	0.11	119
	大 町 町	-	-	-	-	-	-	-	-	-	-	-	-
	江 北 町	-	-	-	-	-	-	-	-	-	-	-	-
	白 石 町	-	-	-	-	-	-	-	-	-	-	-	-
	太 良 町	-	-	-	-	-	-	0.04	49	0.03	37	0.07	86
	小 計	-	-	-	-	-	-	0.15	168	0.03	37	0.18	205
合 計	-	-	0.26	419	-	-	0.87	1,644	0.62	449	1.75	2,512	

県林業課調べ

## (5) 森林保険契約合計（令和元年度）

単位：ha

農 林 事 務 所	区 分	市町有林	私有林	森林整備 センター	県有林	県行造林	計	人工林面積	加入率
	市町名								
佐 賀 中 部	佐 賀 市	288.07	180.88	14.60	22.63	4.23	510.41	11,521.69	4.43%
	多 久 市	446.84	53.78	3.10	1.49	4.39	509.60	2,539.78	20.06%
	小 城 市	187.61	7.69	5.05	1.60	-	201.95	1,145.85	17.62%
	小 計	922.52	242.35	22.75	25.72	8.62	1,221.96	15,207.32	8.04%
東 部	鳥 栖 市	102.45	0.32	-	3.78	1.59	108.14	956.61	11.30%
	神 埼 市	277.06	23.55	33.80	2.15	-	336.56	3,459.73	9.73%
	吉野ヶ里町	-	0.78	-	-	-	0.78	415.18	0.19%
	基 山 町	-	2.65	-	-	-	2.65	653.59	0.41%
	上 峰 町	-	-	-	-	-	-	7.65	0.00%
	み や き 町	90.86	-	-	2.22	-	93.08	263.07	35.38%
	小 計	470.37	27.30	33.80	8.15	1.59	541.21	5,755.83	9.40%
唐 津	唐 津 市	1,217.79	397.70	56.04	27.78	12.24	1,711.55	15,204.85	11.26%
	玄 海 町	-	-	-	-	-	-	344.85	0.00%
	小 計	1,217.79	397.70	56.04	27.78	12.24	1,711.55	15,549.70	11.01%
伊 万 里	伊 万 里 市	4.42	55.93	-	-	1.64	61.99	7,885.54	0.79%
	有 田 町	36.60	4.70	3.50	1.81	-	46.61	1,499.81	3.11%
	小 計	41.02	60.63	3.50	1.81	1.64	108.60	9,385.35	1.16%
杵 藤	武 雄 市	36.10	38.72	14.13	0.63	5.38	94.96	6,159.41	1.54%
	鹿 島 市	57.34	26.71	22.31	5.17	-	111.53	3,136.83	3.56%
	嬉 野 市	266.71	45.53	11.55	12.68	1.05	337.52	4,924.76	6.85%
	大 町 町	13.06	1.60	-	-	-	14.66	114.25	12.83%
	江 北 町	-	-	-	-	-	-	71.33	0.00%
	白 石 町	123.27	2.45	-	-	-	125.72	379.12	33.16%
	太 良 町	146.59	130.44	24.05	33.13	1.07	335.28	2,753.97	12.17%
	小 計	643.07	245.45	72.04	51.61	7.50	1,019.67	17,539.67	5.81%
合 計		3,294.77	973.43	188.13	115.07	31.59	4,602.99	63,437.87	7.26%

※1 人工林面積については、森林法第5条森林、R2.4.1現在（県森林整備課調べ）

県林業課調べ

※2 市町有林には、国有林の分収育林契約を含む。

## (6) 森林保険契約 新規・更新（令和元年度）

単位：ha

農 林 事 務 所	区 分	市町有林	私有林	森林整備 センター	県有林	県行造林	計
	市町名						
佐 賀 中 部	佐 賀 市	251.91	15.42	-	22.63	4.23	294.19
	多 久 市	12.98	1.49	-	1.49	4.39	20.35
	小 城 市	27.21	0.89	-	1.60	-	29.70
	小 計	292.10	17.80	-	25.72	8.62	344.24
東 部	鳥 栖 市	-	11.10	-	3.78	1.59	16.47
	神 埼 市	-	3.11	3.09	2.15	-	8.35
	吉野ヶ里町	-	-	-	-	-	-
	基 山 町	-	2.05	-	-	-	2.05
	上 峰 町	-	-	-	-	-	-
	みやき町	-	-	-	2.22	-	2.22
	小 計	-	16.26	3.09	8.15	1.59	29.09
唐 津	唐 津 市	1,155.64	78.42	-	27.78	12.24	1,274.08
	玄 海 町	-	-	-	-	-	-
	小 計	1,155.64	78.42	-	27.78	12.24	1,274.08
伊 万 里	伊 万 里 市	-	4.48	-	-	1.64	6.12
	有 田 町	9.76	0.62	-	-	1.81	12.19
	小 計	9.76	5.10	-	-	3.45	18.31
杵 藤	武 雄 市	-	3.62	-	0.63	5.38	9.63
	鹿 島 市	32.25	1.87	-	5.17	-	39.29
	嬉 野 市	105.17	9.47	-	12.68	1.05	128.37
	大 町 町	-	-	-	-	-	-
	江 北 町	-	-	-	-	-	-
	白 石 町	23.27	-	-	-	-	23.27
	太 良 町	37.26	32.74	-	33.13	1.07	104.20
	小 計	197.95	47.70	-	51.61	7.50	304.76
合 計		1,655.45	165.28	3.09	113.26	33.40	1,970.48

※ 市町有林には、国有林の分収育林契約を含む。

県林業課調べ

# 林業の担い手

# 1 佐賀県における高性能林業機械の保有状況

機 械 種 名	所有区分別数量(台)		
	森林組合 (生産森林組合を含む)	その他事業体	合計
フェラーバンチャー(伐採機械)	-	1	1
ハーベスタ(伐倒造材機)	7	6	13
プロセッサ(造材機)	9	16	25
フォワーダ(積載集材車輛)	16	13	29
タワーヤーダ(タワー付き集材機)	-	1	1
スイングヤーダ (簡易索道方式に対応し、かつ旋回可能なブームを装備する)	13	8	21
その他の高性能林業機械	2	6	8
計	47	51	98

(R2.3.31現在)

# 2 林業後継者育成

## (1) 林業教室開催実績

単位：人

年度	コース別			適用
	一般コース	専門コース	婦人コース	
S63年度以前累計	437	168	225	昭和39～63年度累計830人
H元～26年度	256	81	139	
27	-	15	-	専門コース:木材加工技術を実施
28	-	10	-	専門コース:木材加工技術を実施
29	-	21	-	専門コース:林業木材産業関係基礎講習を実施
30	-	17	-	専門コース:林業木材産業関係基礎講習を実施
R元	-	39	-	森林・林業・木材産業関係(初級・中級)研修として実施
延べ卒業生	693	351	364	

## (2) 林業研究グループ一覧表

NO.	名 称	会員数 (人)	設立年月日	備考
1	三瀬林業研究会	13	S54.2.16	県林研会長
2	富士町林業研究会	32	H1.4.6	
3	七山林業研究会	8	S44.1.10	県林研副会長
4	武内町親林会	18	H5.3.5	県林研副会長
5	東黒川林業研究グループ	126	H10.12.6	
6	佐賀市婦人林業研究会	46	H8.2.29	
7	塩田町はぜ紅葉会	14	H9.7.11	
8	基山町林業研究会	12	H21.3.7	
計	会員 8 団体	269		男性 210人女性 59人

(R2.7.14現在)

## (3) 指導林家 (6名)

氏 名	住 所	備考 (認定年度)	氏 名	住 所	備考 (認定年度)
牟田 忠義	鳥栖市	平成 1 2 年度	桑原 眞茂留	武雄市	平成 2 年度
諸熊 雅博	唐津市七山	平成 6 年度	今泉 誠一郎	有田町	平成 1 2 年度
加茂 孝治	唐津市七山	平成 1 2 年度	栗原 大次郎	佐賀市三瀬村	平成 1 6 年度

(R2.4.1現在)

(4) 基幹林業作業士（グリーンマイスター）（23名）

昭和57年度（9名）、昭和60年度（14名）

(5) 林業技能作業士（グリーンワーカー）（50名）

昭和61年度から平成2年度（5ヶ年）

(6) 林業作業士（県登録）（154名）

平成3年度から平成22年度（20ヶ年）

(7) 林業作業士等（国登録）

単位：人

	①林業作業士 (フォレストワーカー)	②現場管理責任者 (フォレストリーダー)	③統括現場管理責任者 (フォレストマネージャー)	登録日
26年度以前	93	11	4	
27年度	15	1	2	H27.12.11
28年度	10	3		H28.12.27
29年度	9	2	1	H29.11.17
30年度	9	11	2	H30.11.21
R1年度	9	5		R1.12.26
計	145	44	13	

(R2.4.1現在)

(8) 認定森林施業プランナー

単位：人

	森林組合	民間林業事業体	NPO等	計	備考
26年度以前	7	7	1	15	10事業体
27年度	6			6	4事業体
28年度	2	4		6	5事業体
29年度	4	2		6	5事業体
30年度	1			1	1事業体
R1年度	2	1		3	3事業体
計	22	14	1	37	

(R2.4.1現在)

(9) 森林総合監理士

単位：人

	県	森林組合	民間林業事業体	計	備考
26年度以前	6	0	0	6	
27年度	3			3	
28年度	11			11	
29年度	6			6	
30年度	1			1	
R1年度	1			1	
計	28	0	0	28	

(R2.4.1現在)

(10) 普及指導サポーターの配置

単位：人

配置区域	計	主として専門的に行う分野				
		林業経営	森林保護	林業機械	森林・林業 教育	緑化
東 部	1	1				
佐賀中部	12	4	1		4	3
唐 津	4	3			1	
伊万里	4	2			1	1
杵 藤	4	3		1		
計	25	0	0	0	6	4

(R2.4.1現在)

### 3 森林整備担い手育成基金事業実績

事業名	平成27年度			平成28年度		
	基本財産 (568,514千円)			基本財産 (551,477千円)		
	事業量	事業費	助成額	事業量	事業費	助成額
<b>I 育成確保啓発普及事業</b>		<b>310</b>	<b>310</b>		<b>271</b>	<b>271</b>
1 新規参入支度金支給事業						
2 育成確保啓発普及事業	18 人	310	310	25 人	271	271
<b>II 技術・技能向上事業</b>		<b>166</b>	<b>55</b>		<b>37</b>	<b>12</b>
1 資格免許等取得促進事業	1 人	166	55	2 人	37	12
<b>III 安全衛生対策事業</b>		<b>28</b>	<b>9</b>		<b>235</b>	<b>78</b>
1 安全衛生器具等整備事業	1 組合	28	9	2 組合	235	78
<b>IV 福利厚生対策事業</b>		<b>62,278</b>	<b>20,245</b>		<b>63,741</b>	<b>20,803</b>
1 通年雇用化促進事業		62,278	20,245		63,741	20,803
(1) 社会保険制度適用促進事業		46,997	15,666		48,669	16,222
ア 雇用保険制度適用事業	133 人	2,861	954	134 人	2,633	877
イ 健康保険制度適用事業	133 人	17,200	5,733	134 人	17,751	5,917
ウ 厚生年金制度適用事業	133 人	26,936	8,979	134 人	28,285	9,428
(2) 退職金共済制度適用促進事業		12,323	3,676		12,581	3,750
ア 林業退職金共済制度適用事業	51 人	5,105	1,276	48 人	5,328	1,332
イ 中小企業退職金共済制度適用事業	75 人	7,218	2,400	79 人	7,253	2,418
(3) 労務共済制度適用促進事業	96 人	2,958	903	91 人	2,491	831
<b>V 後継者育成事業</b>		<b>645</b>	<b>215</b>		<b>668</b>	<b>223</b>
1 集落安全任意保険加入促進事業	390 人	645	215	386 人	668	223
<b>合計</b>		<b>63,427</b>	<b>20,834</b>		<b>64,952</b>	<b>21,387</b>

(R2.3.31現在)



単位：千円

平成 29 年 度			平成 30 年 度			令和 元 年 度		
基本財産 (534,449千円)			基本財産 (514,536千円)			基本財産 (498,020千円)		
事業量	事業費	助成額	事業量	事業費	助成額	事業量	事業費	助成額
	493	493		369	369		219	219
20 人	493	493	26 人	369	369	15 人	219	219
							265	88
						56 人	265	88
				678	226		716	239
			2 組合	678	226	5 組合	716	239
	61,152	19,964		59,697	19,551		53,841	17,666
	61,152	19,964		59,697	19,551		53,841	17,666
	46,736	15,579		46,193	15,398		42,252	14,084
124 人	2,186	729	119 人	1,996	666	104 人	1,860	620
124 人	17,165	5,722	119 人	17,080	5,693	104 人	15,854	5,285
124 人	27,385	9,128	119 人	27,117	9,039	104 人	24,538	8,179
	12,063	3,600		11,316	3,424		9,756	2,971
45 人	5,038	1,259	38 人	4,181	1,045	28 人	3,371	843
74 人	7,025	2,341	73 人	7,135	2,379	67 人	6,385	2,128
99 人	2,353	785	92 人	2,188	729	75 人	1,833	611
	649	216		628	209		609	203
385 人	649	216	378 人	628	209	367 人	609	203
	62,294	20,673		61,372	20,355		55,650	18,415

県林業課調べ

## 4 労働災害の発生状況

### (1) 林業労働災害の型別発生状況

単位：人

業種	年	61	22	23	24	25	26	27	28	29	30	R元	
木 材 伐 出 業	墜落・転落	3	0	1	0	0	0	2	0	1	2	0	
	転倒	4	3	1	0	0	2	1	1	1	1	1	
	激突	2	0	0	0	0	0	1	0	0	0	0	
	飛来・落下	5	(1) 4	6	4	3	2	1	3	2	0	1	
	崩壊・倒壊	0	0	0	1	0	0	2	0	0	0	0	
	激突され	3	4	4	2	6	(1) 4	1	1	1	2	2	
	はさまれ・巻きこまれ	2	1	0	1	2	0	0	1	1	1	0	
	切れ・こすれ	9	9	1	2	2	3	1	6	1	5	3	
	動作の反動・無理な動作	0	0	2	0	1	1	0	0	0	0	0	
	その他	0	1	0	0	0	0	0	0	0	2	0	1
	計	28	(1) 22	15	10	14	(1) 12	9	12	9	11	8	
	そ の 他 林 業	墜落・転落	3	0	0	0	0	3	2	1	0	0	0
転倒		6	0	0	0	2	1	3	0	0	0	2	
激突		0	0	0	0	0	0	0	0	0	0	0	
飛来・落下		2	0	0	0	0	1	0	0	1	0	0	
崩壊・倒壊		0	0	0	0	0	0	0	0	0	0	0	
激突され		1	0	(1) 1	1	0	0	0	0	1	0	1	
はさまれ・巻きこまれ		0	0	0	0	0	0	0	0	0	0	0	
切れ・こすれ		11	1	0	0	1	0	1	1	0	0	0	
動作の反動・無理な動作		0	0	0	0	0	0	0	0	0	0	0	
その他		1	0	0	0	0	0	1	0	0	0	0	
計		24	1	(1) 1	1	3	5	7	2	2	0	3	
合 計	墜落・転落	6	0	1	0	0	3	4	1	1	2	0	
	転倒	10	3	1	0	2	3	4	1	1	1	3	
	激突	2	0	0	0	0	0	1	0	0	0	0	
	飛来・落下	7	(1) 4	6	4	3	3	1	3	3	0	1	
	崩壊・倒壊	0	0	0	1	0	0	2	0	0	0	0	
	激突され	4	4	(1) 5	3	6	(1) 4	1	1	2	2	3	
	はさまれ・巻きこまれ	2	1	0	1	2	0	0	1	1	1	0	
	切れ・こすれ	20	10	1	2	3	3	2	7	1	5	3	
	動作の反動・無理な動作	0	0	2	0	1	1	0	0	0	0	0	
	その他	1	1	0	0	0	0	1	0	2	0	1	
	計	52	(1) 23	(1) 16	11	17	(1) 17	16	14	11	11	11	

※( )書きは死亡者数で内数

佐賀労働局調べ

(2) 産業別災害発生状況（死傷災害，休業4日以上）

項目	産業	人数	61	22	23	24	25	26	27	28	29	30	R元
全 国	全産業	人数	246,891	107,759	111,349	119,576	118,157	119,535	116,311	117,910	120,460	127,329	125,611
		指数	100.0	43.6	45.1	48.4	47.9	48.4	47.1	47.8	48.8	51.6	50.9
	製造業	人数	74,849	23,028	23,589	28,291	27,077	27,452	26,391	26,454	26,674	27,842	26,873
		指数	100.0	30.8	31.5	37.8	36.2	36.7	35.3	35.3	35.6	37.2	35.9
	建設業	人数	71,602	21,398	22,372	17,073	17,189	17,184	15,584	15,058	15,129	15,374	15,183
		指数	100.0	29.9	31.2	23.8	24.0	24.0	21.8	21.0	21.1	21.5	21.2
林業	人数	7,952	2,149	2,010	1,897	1,723	1,611	1,619	1,561	1,314	1,342	1,248	
	指数	100.0	27.0	25.3	23.9	21.7	20.3	20.4	19.6	16.5	16.9	15.7	
佐 賀 県	全産業	人数	1,379	1,018	985	1,020	1,129	1,063	1,054	1,089	1,108	1,270	1,182
		指数	100.0	73.8	71.4	74.0	81.9	77.1	76.4	79.0	80.3	92.1	85.7
	製造業	人数	400	253	293	279	289	243	239	291	314	325	302
		指数	100.0	63.3	73.3	69.8	72.3	60.8	59.8	72.8	78.5	81.3	75.5
	建設業	人数	495	145	157	160	208	172	179	153	165	161	152
		指数	100.0	29.3	31.7	32.3	42.0	34.7	36.2	30.9	33.3	32.5	30.7
	林業	人数	53	23	16	11	17	17	16	14	11	11	11
		指数	100.0	43.4	30.2	20.8	32.1	32.1	30.2	26.4	20.8	20.8	20.8

※1 昭和61年の数値を指標100とする。

全 国：厚生労働省労働基準局「令和元年労働災害発生状況（確定）」

※2 平成23年は震災を除く。

佐賀県：佐賀労働局「令和元年業種別・署別労働災害発生状況（確定）」

(3) 林業の年別死傷者数

項目	区分	人数	61	22	23	24	25	26	27	28	29	30	R元
全 国	計	人数	8,067	2,149	2,010	1,897	1,723	1,611	1,619	1,561	1,314	1,342	1,281
		指数	100.0	26.6	24.9	23.5	21.4	20.0	20.1	19.4	16.3	16.6	15.9
	死亡	人数	115	59	38	38	39	42	38	41	40	31	33
		指数	100.0	51.3	33.0	33.0	33.9	36.5	33.0	35.7	34.8	27.0	28.7
	休業4 日以上	人数	7,952	2,090	1,972	1,859	1,684	1,569	1,581	1,520	1,274	1,311	1,248
		指数	100.0	26.3	24.8	23.4	21.2	19.7	19.9	19.1	16.0	16.5	15.7
佐 賀 県	計	人数	53	23	16	11	17	17	16	14	11	11	11
		指数	100.0	43.4	30.2	20.8	32.1	32.1	30.2	26.4	20.8	20.8	20.8
	死亡	人数	0	1	1	0	0	1	0	0	0	0	0
		指数	-	-	-	-	-	-	-	-	-	-	-
	休業4 日以上	人数	53	22	15	11	17	16	16	14	11	11	11
		指数	100.0	41.5	28.3	20.8	32.1	30.2	30.2	26.4	20.8	20.8	20.8

全 国：厚生労働省労働基準局「令和元年労働災害発生状況（確定）」

佐賀県：佐賀労働局「令和元年業種別・署別労働災害発生状況（確定）」

## 5 労働力の推移

### (1) 作業班員の年齢別、男女別内訳

区分 年度	39才以下		40～49才		50～59才		60才以上		合 計			平均就業 日数 (日)
	男 (人)	女 (人)	男 (人)	女 (人)	男 (人)	女 (人)	男 (人)	女 (人)	男 (人)	女 (人)	計 (人)	
26	69	0	35	0	41	1	57	0	202	1	203	201.5
27	61	0	31	0	42	2	33	2	167	4	171	211.9
28	57	0	23	2	45	2	26	0	151	4	155	223.5
29	56	0	25	0	43	0	28	0	152	0	152	222.1
30	50	0	30	0	34	0	33	0	147	0	147	217.9

県生産者支援課調べ

### (2) 就業日数別作業班員数

区分 年度	59日以下 (人)	60～149日 (人)	150～209日 (人)	210日以上 (人)	合 計 (人)
26	28	25	19	131	203
27	27	5	10	129	171
28	12	10	10	123	155
29	16	7	9	120	152
30	17	9	7	114	147

県生産者支援課調べ

林産物の生産・流通・加工



# 1 林産物生産

## (1) 林業産出額

佐賀県

単位：百万円，%

年	総数		木材生産		薪炭生産		栽培きのこ生産		林野副産物採取	
	金額	構成比	金額	構成比	金額	構成比	金額	構成比	金額	構成比
26	1,380	100	1,170	84.8	-	-	180	13.0	30	2.2
27	1,870	100	1,650	88.2	-	-	210	11.2	10	0.5
28	1,730	100	1,490	86.1	-	-	210	12.1	30	1.7
29	1,710	100	1,480	86.5	-	-	190	11.1	30	1.8
30	1,670	100	1,450	86.8	-	-	160	9.6	-	-

全国

単位：百万円，%

年	総数		木材生産		薪炭生産		栽培きのこ生産		林野副産物採取	
	金額	構成比	金額	構成比	金額	構成比	金額	構成比	金額	構成比
26	464,000	100	245,860	53.0	5,660	1.2	208,400	44.9	4,080	0.9
27	454,460	100	234,080	51.5	5,310	1.2	210,520	46.3	4,540	1.0
28	470,250	100	237,000	50.4	5,490	1.2	221,390	47.1	6,370	1.4
29	486,330	100	256,090	52.7	5,440	1.1	220,080	45.3	4,730	1.0
30	502,020	100	264,830	52.8	5,540	1.1	225,660	45.0	5,980	1.2

農林水産省「林業産出額」

## (2) 所有形態別素材生産量（佐賀県）

単位：千m<sup>3</sup>，%

年次	総数		国有林		都道府県有林		市町有林		私有林	
	数量	比率	数量	比率	数量	比率	数量	比率	数量	比率
27	151	100	8	5.3	7	4.6	10	6.6	126	83.4
28	166	100	6	3.6	6	3.6	9	5.4	145	87.3
29	156	100	12	7.7	2	1.3	9	5.8	133	85.3
30	147	100	8	5.4	2	1.4	11	7.5	126	85.7
R元	160	100	11	6.9	4	2.5	10	6.3	135	84.4

県林業課調べ

## (3) 樹種別素材生産量

佐賀県

単位：千m<sup>3</sup>，%

区分		27年	28年	29年	30年	R元年	
総数	数量	151	166	156	147	160	
	比率	100.0	100.0	100.0	100.0	100.0	
針葉樹	スギ	数量	88	86	68	81	95
		比率	58.3	51.8	43.6	55.1	59.4
	ヒノキ	数量	45	60	71	51	54
		比率	29.8	36.1	45.5	34.7	33.8
	アカマツ クロマツ	数量	-	-	1	1	-
		比率	-	-	0.6	0.7	-
	カラマツ エゾマツ トドマツ	数量	-	-	-	-	-
		比率	-	-	-	-	-
	その他	数量	-	-	-	-	-
		比率	-	-	-	-	-
小計	数量	133	146	140	133	149	
	比率	88.1	88.0	89.7	90.5	93.1	
広葉樹	ナラ ブナ その他	数量	18	20	16	14	11
		比率	11.9	12.0	10.3	9.5	6.9
	小計	数量	18	20	16	14	11
		比率	11.9	12.0	10.3	9.5	6.9

全国

単位：千m<sup>3</sup>，%

区分		27年	28年	29年	30年	R元年	
総数	数量	20,072	20,698	21,281	21,640	21,883	
	比率	100.0	100.0	100.0	100.0	100.0	
針葉樹	スギ	数量	11,241	11,875	12,147	12,532	12,736
		比率	56.0	57.4	57.1	57.9	58.2
	ヒノキ	数量	2,372	2,479	2,762	2,771	2,966
		比率	11.8	12.0	13.0	12.8	13.6
	アカマツ クロマツ	数量	779	678	641	628	601
		比率	3.9	3.3	3.0	2.9	2.7
	カラマツ エゾマツ トドマツ	数量	3,268	3,325	3,380	3,366	3,405
		比率	16.3	16.1	15.9	15.6	15.6
	その他	数量	176	153	198	165	168
		比率	0.9	0.7	0.9	0.8	0.8
小計	数量	17,836	18,510	19,128	19,462	19,876	
	比率	88.9	89.4	89.9	89.9	90.8	
広葉樹	ナラ ブナ その他	数量	2,236	2,188	2,153	2,178	2,007
		比率	11.1	10.6	10.1	10.1	9.2
	小計	数量	2,236	2,188	2,153	2,178	2,007
		比率	11.1	10.6	10.1	10.1	9.2

農林水産省「木材統計」



(4) 用途別素材生産量

佐賀県

単位：千m<sup>3</sup>，%

区 分		27年	28年	29年	30年	R元年
総 数	数量	151	166	156	147	160
	比率	100.0	100.0	100.0	100.0	100.0
製材用	数量	118	127	125	118	134
	比率	78.1	76.5	80.1	80.3	83.8
合板用	数量	-	-	-	-	-
	比率	-	-	-	-	-
木 材 チップ用	数量	33	39	31	29	26
	比率	21.9	23.5	19.9	19.7	16.3

県林業課調べ

全 国

単位：千m<sup>3</sup>，%

区 分		27年	28年	29年	30年	R元年
総 数	数量	20,072	20,706	21,279	21,640	21,883
	比率	100.0	100.0	100.0	100.0	100.0
製材用	数量	12,027	12,217	12,632	12,563	12,875
	比率	59.9	59.0	59.4	58.1	58.8
合板用	数量	3,356	3,682	3,993	4,492	4,745
	比率	16.7	17.8	18.8	20.8	21.7
木 材 チップ用	数量	4,689	4,807	4,654	4,585	4,263
	比率	23.4	23.2	21.9	21.2	19.5

農林水産省「木材需給報告書」

(5) 間伐材の用途別生産量

単位：m<sup>3</sup>

区 分	27年	28年	29年	30年	R元年
製材加工	18,231	22,880	21,055	25,295	24,462
丸太（丸棒加工含む）	9,199	6,154	6,254	6,151	8,781
チップ・オガ粉・堆肥	5,295	3,308	5,148	4,517	4,359
その他（合板、集成材）	6,108	4,810	5,202	6,624	5,707
計	38,833	37,152	37,659	42,587	43,309

県林業課調べ

## (6) 木材・製材業者登録市町別一覧

単位：業者

農林事務所	区分	製材業者			木材業者		
	市町名	50%以上国産材	50%以上外材	計	素材生産業	その他木材業	計
佐賀中部	佐賀市	11	1	12	10	20	30
	多久市	3	0	3	2	2	4
	小城市	2	0	2	1	5	6
	小計	16	1	17	13	27	40
東部	鳥栖市	0	0	0	3	8	11
	神埼市	3	0	3	5	5	10
	吉野ヶ里町	1	0	1	1	3	4
	基山町	1	0	1	1	1	2
	上峰町	0	0	0	0	1	1
	みやき町	0	0	0	0	1	1
	小計	5	0	5	10	19	29
唐津	唐津市	6	0	6	19	11	30
	玄海町	0	0	0	3	0	3
	小計	6	0	6	22	11	33
伊万里	伊万里市	7	0	7	10	10	20
	有田町	5	0	6	2	6	8
	小計	12	0	13	12	16	28
杵藤	武雄市	10	0	10	8	10	18
	鹿島市	5	0	5	3	4	7
	嬉野市	4	0	4	2	6	8
	大町町	0	0	0	0	0	0
	江北町	0	0	0	0	1	1
	白石町	1	0	1	0	1	1
	太良町	3	0	2	2	1	3
	小計	23	0	22	15	23	38
合計		62	1	63	72	96	168

(R2.3.31現在)

県林業課調べ

## (7) 特用林産物生産量

佐賀県

単位：t，%

		21年	27年	28年	29年	30年	R元年	
乾しいたけ		数量	4.5	5.6	6.9	6.9	6.4	
		対21年比	100.0	124.4	153.3	153.3	153.3	142.2
生しいたけ	原木栽培	数量	90.9	50.4	33.3	34.1	27.9	23.8
		対21年比	100.0	55.4	36.6	37.5	30.7	26.2
	菌床栽培	数量	53.6	66.4	68.5	69.7	66.9	56.1
		対21年比	100.0	123.9	127.8	130.0	124.8	104.7
	計	数量	144.5	116.8	101.8	103.8	94.8	79.9
		対21年比	100.0	80.8	70.4	71.8	65.6	55.3
たけのこ		数量	121.5	100.2	109.8	68.1	86.1	71.3
		対21年比	100.0	82.5	90.4	56.0	70.9	58.7
木炭		数量	5.5	0.0	0.3	0.1	-	-
		対21年比	100.0	0.0	5.5	1.8	-	-

林野庁「特用林産基礎資料」

全 国

単位：t，%

		21年	27年	28年	29年	30年	R元	
乾しいたけ		数量	3,597	2,631	2,735	2,544	2,414	
		対21年比	100.0	73.1	76.0	70.7	73.3	67.1
生しいたけ	原木栽培	数量	13,651	7,611	7,323	6,394	5,965	5,914
		対21年比	100.0	55.8	53.6	46.8	43.7	43.3
	菌床栽培	数量	61,365	60,674	61,731	63,245	64,424	65,198
		対21年比	100.0	98.9	100.6	103.1	105.0	106.2
	計	数量	75,016	68,285	69,054	69,639	70,389	71,112
		対21年比	100.0	91.0	92.1	92.8	93.8	94.8
たけのこ		数量	30,812	28,980	35,694	23,579	25,364	22,285
		対21年比	100.0	94.1	115.8	76.5	82.3	72.3
木炭		数量	15,244	10,345	10,374	9,598	8,742	8,389
		対21年比	100.0	67.9	68.1	63.0	57.3	55.0

林野庁「特用林産基礎資料」

## 2 林産物の需給状況

### (1) 素材需給状況

単位：千m<sup>3</sup>、%

項目		26年		27年		28年		29年		30年	
		数量	指数	数量	指数	数量	指数	数量	指数	数量	指数
需要量	県内消費量	210	(100.0)	175	(83.3)	230	(109.5)	245	(116.7)	240	(114.3)
	県外移出量	65	(100.0)	79	(121.5)	78	(120.0)	83	(127.7)	74	(113.8)
	計	275	(100.0)	254	(92.4)	308	(112.0)	328	(119.3)	314	(114.2)
供給量	県内生産量	140	(100.0)	151	(107.9)	166	(118.6)	156	(111.4)	147	(105.0)
	移入量	130	(100.0)	98	(75.4)	137	(105.4)	168	(129.2)	164	(126.2)
	輸入力	5	(100.0)	5	(100.0)	5	(100.0)	4	(80.0)	3	(60.0)
	計	275	(100.0)	254	(92.4)	308	(112.0)	328	(119.3)	314	(114.2)
県内材		75	(100.0)	72	(96.0)	88	(117.3)	73	(97.3)	73	(97.3)

農林水産省「木材需給報告書」、「木材統計」

### (2) 用途別状況

単位：千m<sup>3</sup>、%

項目		26年		27年		28年		29年		30年		
		数量	指数	数量	指数	数量	指数	数量	指数	数量	指数	
需要量	県内消費量	製材用材	177	(100.0)	138	(78.0)	190	(107.3)	209	(118.1)	-	-
		パルプ用	-	-	-	-	-	-	-	-	-	-
		チップ用	33	(100.0)	37	(112.1)	40	(121.2)	36	(109.1)	-	-
		その他用材	-	-	-	-	-	-	-	-	-	-
		小計	210	(100.0)	175	(83.3)	230	(109.5)	245	(116.7)	-	-
	県外移出量	製材用材	58	(100.0)	76	(131.0)	71	(122.4)	76	(131.0)	-	-
		パルプ用	-	-	-	-	-	-	-	-	-	-
		チップ用	7	(100.0)	3	(42.9)	7	(100.0)	7	(100.0)	-	-
		その他用材	-	-	-	-	-	-	-	-	-	-
		小計	65	(100.0)	79	(121.5)	78	(120.0)	83	(127.7)	-	-
計		275	(100.0)	254	(92.4)	308	(112.0)	328	(119.3)	-	-	
供給量	県内生産量	製材用材	114	(100.0)	118	(103.5)	127	(111.4)	121	(106.1)	-	-
		パルプ用	-	-	-	-	-	-	-	-	-	-
		チップ用	26	(100.0)	33	(126.9)	39	(150.0)	35	(134.6)	-	-
		その他用材	-	-	-	-	-	-	-	-	-	-
		小計	140	(100.0)	151	(107.9)	166	(118.6)	156	(111.4)	-	-
	移入量	製材用材	116	(100.0)	91	(78.4)	130	(112.1)	160	(137.9)	-	-
		パルプ用	-	-	-	-	-	-	-	-	-	-
		チップ用	14	(100.0)	7	(50.0)	7	(50.0)	8	(57.1)	-	-
		その他用材	-	-	-	-	-	-	-	-	-	-
		小計	130	(100.0)	98	(75.4)	137	(105.4)	168	(129.2)	-	-
輸入力	製材用材	5	(100.0)	5	(100.0)	5	(100.0)	4	(80.0)	-	-	
	パルプ用	-	-	-	-	-	-	-	-	-	-	
	チップ用	-	-	-	-	-	-	-	-	-	-	
	その他用材	-	-	-	-	-	-	-	-	-	-	
	小計	5	(100.0)	5	(100.0)	5	(100.0)	4	(80.0)	-	-	
計		275	(100.0)	254	(92.4)	308	(112.0)	328	(119.3)	-	-	

農林水産省「木材需給報告書」、「木材統計」

## (3) 構造別着工建築物数（むね数・床面積別）

区 分		27年	28年	29年	30年	R元年
むね数 (戸)	総 数	3,998	4,335	4,372	4,318	4,487
	木 造	2,936	3,285	3,192	3,270	3,449
	鉄骨・鉄筋コンクリート造	4	0	3	1	5
	鉄筋コンクリート造	57	77	72	49	52
	鉄 骨 造	947	903	1,014	893	893
	コンクリート・ブロック造	9	7	2	3	0
	そ の 他	45	63	89	102	88
構成比 (%)	総 数	100.0	100.0	100.0	100.0	100.0
	木 造	73.4	75.8	73.0	75.7	76.9
	鉄骨・鉄筋コンクリート造	0.1	0.0	0.1	0.0	0.1
	鉄筋コンクリート造	1.4	1.8	1.6	1.1	1.2
	鉄 骨 造	23.7	20.8	23.2	20.7	19.9
	コンクリート・ブロック造	0.2	0.2	0.0	0.1	0.0
	そ の 他	1.1	1.5	2.0	2.4	2.0
床面積 (㎡)	総 数	895,227	985,126	939,852	857,387	913,850
	木 造	402,775	449,384	430,659	448,403	448,434
	鉄骨・鉄筋コンクリート造	12,160	0	5,543	7,633	16,123
	鉄筋コンクリート造	107,492	97,302	96,129	78,186	83,857
	鉄 骨 造	369,787	416,338	385,364	304,411	347,486
	コンクリート・ブロック造	227	141	50	94	0
	そ の 他	2,786	21,961	22,107	18,660	17,950
構成比 (%)	総 数	100.0	100.0	100.0	100.0	100.0
	木 造	45.0	45.6	45.8	52.3	49.1
	鉄骨・鉄筋コンクリート造	1.4	0.0	0.6	0.9	1.8
	鉄筋コンクリート造	12.0	9.9	10.2	9.1	9.2
	鉄 骨 造	41.3	42.3	41.0	35.5	38.0
	コンクリート・ブロック造	0.0	0.0	0.0	0.0	0.0
	そ の 他	0.3	2.2	2.4	2.2	2.0

国土交通省「建築着工統計調査」

## (4) 新設住宅着工戸数

単位：戸，%

区 分		27年	28年	29年	30年	R元年
全 国	全住宅着工戸数	909,269	967,057	964,591	942,370	905,123
	木造住宅戸数	484,827	546,336	545,366	539,394	523,319
	うち在来工法戸数	355,838	406,575	411,031	409,873	401,583
	(比率)	(73.4)	(74.4)	(75.4)	(76.0)	(76.7)
	うちプレハブ工法戸数	14,344	13,991	13,252	12,533	12,111
	(比率)	(3.0)	(2.6)	(2.4)	(2.3)	(2.3)
	うちツーバイフォー工法戸数	114,645	125,770	121,083	116,988	109,625
	(比率)	(23.6)	(23.0)	(22.2)	(21.7)	(20.9)
	木造率	53.3	56.5	56.5	57.2	57.8
	全着工戸数対前年比	103.0	98.7	108.1	103.6	93.6
木造住宅戸数対前年比	99.6	99.3	111.4	111.3	95.8	
佐 賀	全住宅着工戸数	4,946	5,463	5,519	5,574	5,673
	木造住宅戸数	3,639	3,987	3,890	4,184	4,172
	うち在来工法戸数	2,717	2,980	2,743	2,818	3,017
	(比率)	(74.7)	(74.7)	(70.5)	(67.4)	(72.3)
	うちプレハブ工法戸数	47	96	113	66	71
	(比率)	(1.3)	(2.4)	(2.9)	(1.6)	(1.7)
	うちツーバイフォー工法戸数	875	911	1,034	1,300	1,084
	(比率)	(24.0)	(22.8)	(26.6)	(31.1)	(26.0)
	木造率	73.6	73.0	70.5	75.1	73.5
	全着工戸数対前年比	102.4	110.5	101.0	101.0	101.8
木造住宅戸数対前年比	113.2	109.6	97.6	107.6	99.7	

国土交通省「住宅着工統計」

(5) 林産物価格の推移

山元立木価格

単位：円/m<sup>3</sup>, %

区分 年次	佐 賀			指 数		
	スギ	ヒノキ	マツ	スギ	ヒノキ	マツ
27	1,533	4,205	—	100.0	100.0	—
28	1,759	4,452	—	114.7	105.9	—
29	1,871	4,580	—	122.0	108.9	—
30	2,084	4,949	—	135.9	117.7	—
R元	2,304	5,216	—	150.3	124.0	—

区分 年次	全 国 平 均			指 数		
	スギ	ヒノキ	マツ	スギ	ヒノキ	マツ
27	2,833	6,284	1,531	100.0	100.0	100.0
28	2,804	6,170	1,681	99.0	98.2	109.8
29	2,881	6,200	1,705	101.7	98.7	111.4
30	2,995	6,589	1,733	105.7	104.9	113.2
R元	3,061	6,747	1,799	108.0	107.4	117.5

林野庁「森林・林業統計要覧」

素材価格

単位：円/m<sup>3</sup>, %

区分 年次	佐 賀		指 数	
	スギ 14cm~16(18)cm×4.0m	ヒノキ 12(14)cm~16cm×4.0m	スギ	ヒノキ
27	11,100	15,100	100.0	100.0
28	10,200	15,600	91.9	103.3
29	11,800	15,600	106.3	103.3
30	11,900	16,600	107.2	109.9
R元	12,500	15,600	112.6	103.3

区分 年次	全 国 平 均		指 数	
	スギ 14cm~22cm×3.65~4.0m	ヒノキ 14cm~22cm×3.65~4.0m	スギ	ヒノキ
27	12,700	17,600	100.0	100.0
28	12,300	17,600	96.9	100.0
29	13,100	18,100	103.1	102.8
30	13,600	18,400	107.1	104.5
R元	13,500	18,700	106.3	106.3

林野庁「森林・林業統計要覧」、県林業課調べ

製品価格

単位：円/m<sup>3</sup>, %

区分 年次	佐 賀			
	スギ正角1等 10.5cm×3m		ヒノキ正角1等 10.5cm×3m	
	単価	指数	単価	指数
27	33,300	100.0	40,100	100.0
28	31,300	94.0	39,300	98.0
29	36,400	109.3	47,800	119.2
30	38,200	114.7	60,000	149.6
R元	38,700	116.2	60,000	149.6

区分 年次	全 国			
	スギ正角(2級) 10.5cm×3m		ヒノキ正角(2級) 10.5cm×3m	
	単価	指数	単価	指数
27	58,100	100.0	78,600	100.0
28	57,400	98.8	79,300	100.9
29	57,600	99.1	80,300	102.2
30	61,200	105.3	76,600	97.5
R元	62,700	107.9	78,100	99.4

林野庁「森林・林業統計要覧」

## (6) 県産木材使用量の推移

単位：m<sup>3</sup>

区分	27年度			28年度			29年度			30年度			R元年度			
	木材使用量	うち県産木材使用量	県産木材率	木材使用量	うち県産木材使用量	県産木材率	木材使用量	うち県産木材使用量	県産木材率	木材使用量	うち県産木材使用量	県産木材率	木材使用量	うち県産木材使用量	県産木材率	
公共施設	県営	247.4	219.7	89%	196.2	133.6	68%	66.4	30.5	46%	69.1	49.5	72%	162.6	108.4	67%
	市町	1,705.9	1,183.1	69%	3,165.0	1,341.9	42%	2,188.6	1,586.6	72%	1,590.3	1,000.5	63%	1,420.5	156.2	11%
	計	1,953.3	1,402.8	72%	3,361.2	1,475.5	44%	2,255.0	1,617.1	72%	1,659.4	1,050.0	63%	1,583.1	264.6	17%
公共工事	治山	343.2	343.2	100%	266.2	266.2	100%	316.9	311.9	98%	219.2	217.4	99%	581.5	437.2	75%
	林道・みどり推進	18.3	18.3	100%	115.9	115.9	100%	54.5	51.1	94%	46.5	46.2	99%	60.4	60.4	100%
	農業土木	12,536.6	12,536.4	100%	7,899.7	7,899.7	100%	8,352.3	8,352.3	100%	7,652.6	7,652.6	100%	6,381.2	6,381.2	100%
	(うちクリーク防災応急緊急分)	12,536.6	12,536.4	100%	7,899.7	7,899.7	100%	8,321.1	8,321.1	100%	7,647.5	7,647.5	100%	6,381.2	6,381.2	100%
	河川・港湾	71.3	54.9	77%	7.5	4.1	55%	1.8	0.0	0%	9.2	2.2	24%	3.1	3.1	100%
	道路・まちづくり	163.6	136.2	83%	97.2	97.2	100%	73.2	55.9	76%	27.0	27.0	100%	50.9	50.9	100%
	有明海再生・港湾	0.4	0.4	0%	2.6	2.6	100%	2.7	2.7	100%	9.9	9.9	100%	14.0	14.0	100%
	小計	13,133.4	13,089.4	100%	8,389.1	8,385.7	100%	8,801.4	8,773.9	100%	7,964.4	7,955.3	100%	7,091.1	6,946.8	98%
	市町	276.9	257.7	93%	362.7	276.8	76%	337.2	336.1	100%	274.2	263.3	96%	353.6	353.6	100%
	計	13,410.3	13,347.1	100%	8,751.8	8,662.5	99%	9,138.6	9,110.0	100%	8,238.6	8,218.6	100%	7,444.7	7,300.4	98%
合計	15,363.6	14,749.9	96%	12,113.0	10,138.0	84%	11,393.6	10,727.1	94%	9,898.0	9,268.6	94%	9,027.8	7,565.0	84%	

県林業課調べ



## (7) 市町発注の公共施設・公共工事における木材利用実績

単位：m<sup>3</sup>

農林事務所	市町名	区分	27年度			28年度			29年度			30年度			R元年度		
			木材 使用量	うち 県産 木材 使用量	県産 木材 率	木材 使用量	うち 県産 木材 使用量	県産 木材 率	木材 使用量	うち 県産 木材 使用量	県産 木材 率	木材 使用量	うち 県産 木材 使用量	県産 木材 率	木材 使用量	うち 県産 木材 使用量	県産 木材 率
佐賀中部	佐賀市	公共施設	853.3	764.7	90%	1,306.7	1,162.4	89%	904.0	846.0	94%	1,055.2	957.8	91%	102.1	86.9	85%
		公共工事	91.0	91.0	100%	187.8	175.0	93%	83.1	82.9	100%	64.5	64.5	100%	93.9	93.9	100%
	多久市	公共施設				6.1	4.3	70%				0.3	0.2	67%			
		公共工事													2.3	2.3	100%
	小城市	公共施設				1,431.7	0.0	0%	2.9	2.9	100%	95.9	10.1	11%	1.6	0.0	0%
		公共工事	31.5	26.1	83%	20.7	15.3	74%	14.6	14.6	100%	27.8	27.8	100%	240.5	240.5	100%
東部	鳥栖市	公共施設	5.2	5.2	100%	6.6	0.0	0%	4.9	0.0	0%	0.1	0.0	0%	1.0	0.0	0%
		公共工事															
	基山町	公共施設	120.0	0.0	0%	11.9	0.0	0%	119.2	41.8	35%				64.0	0.0	0%
		公共工事	5.2	5.2	100%										2.7	0.0	0%
	上峰町	公共施設															
		公共工事															
	みやき町	公共施設				7.2	0.0	0%	67.6	0.2	0%	27.1	0.0	0%			
		公共工事				45.7	0.0	0%	14.1	14.1	100%						
	神埼市	公共施設							35.5	34.6	97%						
		公共工事	94.2	94.2	100%	22.4	15.5	69%	188.8	188.1	100%	114.9	114.9	100%	50.9	45.8	90%
吉野ヶ里町	公共施設				72.0	72.0	100%	82.6	0.0	0%				32.5	13.4	41%	
	公共工事																
唐津	唐津市	公共施設				231.5	83.9	36%	243.9	111.0	46%	174.8	25.7	15%	140.3	24.9	18%
		公共工事				7.2	7.2	100%									
	玄海町	公共施設															
公共工事																	
伊万里	伊万里市	公共施設							60.3	28.4	47%	3.1	0.0	0%			
		公共工事	13.8	0.0	0%	9.0	0.0	0%				10.9	0.0	0%	1.5	0.0	0%
	有田町	公共施設							322.6	322.6	100%						
公共工事																	
杵藤	武雄市	公共施設	255.2	108.0	42%	72.3	72.3	100%	265.5	135.7	51%	53.7	0.0	0%	100.2	15.5	15%
		公共工事															
	鹿島市	公共施設	119.8	85.9	72%	9.9	9.9	100%	25.2	8.9	35%	7.4	0.0	0%	18.4	15.5	84%
		公共工事															
	嬉野市	公共施設				9.1	9.1	100%	54.5	54.5	100%	166.0	0.0	0%			
		公共工事															
	大町町	公共施設															
		公共工事															
	江北町	公共施設													960.5	0.0	0%
		公共工事				8.6	8.6	100%									
白石町	公共施設																
	公共工事	41.2	41.2	100%	62.9	62.9	100%	36.6	36.4	99%	56.1	56.1	100%	30.5	30.5	100%	
太良町	公共施設										6.7	6.7	100%				
	公共工事																
計	公共施設	1,353.5	963.8	71%	3,165.0	1,413.9	45%	2,188.7	1,586.6	72%	1,590.3	1,000.5	63%	1,420.6	156.2	11%	
	公共工事	276.9	257.7	93%	364.3	284.5	78%	337.2	336.1	100%	274.2	263.3	96%	422.3	413.0	98%	
	計	1,630.4	1,221.5	75%	3,529.3	1,698.4	48%	2,525.9	1,922.7	76%	1,864.5	1,263.8	68%	1,842.9	569.2	31%	

県林業課調べ

### 3 木材工業

#### (1) 製材業（規模別工場数）

単位：（上段）工場数，（下段）%

年次		27年	28年	(29年から出力区分変更)	29年	30年	R元年
佐	計	53 100	51 100	計	49 100	49 100	48 100
	7.5kW以上 22.5kW未満	11 20.8	10 19.6	7.5kW以上 75.0kW未満	37 75.5	37 75.5	37 77.1
	22.5kW以上 37.5kW未満	16 30.2	15 29.4	75.0kW以上 300.0kW未満	9 18.4	9 18.4	8 16.7
	37.5kW以上 75.0kW未満	12 22.6	14 27.5	300.0kW以上	3 6.1	3 6.1	3 6.3
	75.0kW以上 150.0kW未満	7 13.2	6 11.8	1000.0kW以上	1 2.0	1 2.0	1 2.1
	150kW以上	7 13.2	6 11.8				
	計	5,206 100	4,934 100	計	4,814 100	4,582 100	4,382 100
	7.5kW以上 22.5kW未満	635 12.2	619 12.5	7.5kW以上 75.0kW未満	2,924 60.7	2,750 60.0	2,583 58.9
22.5kW以上 37.5kW未満	1,033 19.8	953 19.3	75.0kW以上 300.0kW未満	1,466 30.5	1,405 30.7	1,370 31.3	
37.5kW以上 75.0kW未満	1,571 30.2	1,458 29.6	300.0kW以上	424 8.8	427 9.3	429 9.8	
75.0kW以上 150.0kW未満	959 18.4	918 18.6	1000.0kW以上	71 1.5	71 1.5	73 1.7	
150kW以上	1,008 19.4	986 20.0					

農林水産省「木材統計」

#### (2) 製材業（規模別出力数）

単位：（上段）kW，（下段）%

年次		27年	28年	(29年から出力区分変更)	29年	30年
佐	計	5,640 100	5,396 100	計	5,247 100	5,243 100.0
	7.5kW以上 22.5kW未満	194 3.4	164 3.0	7.5kW以上 75.0kW未満	1,256 23.9	1,252 23.9
	22.5kW以上 37.5kW未満	475 8.4	432 8.0	75.0kW以上 300.0kW未満	1,216 23.2	1,216 23.2
	37.5kW以上 75.0kW未満	647 11.5	751 13.9	300.0kW以上	2,775 52.9	2,775 52.9
	75.0kW以上 150.0kW未満	741 13.1	666 12.3	1000.0kW以上	X -	X -
	150kW以上	3,583 63.5	3,383 62.7			
	計	652,696 100	623,486 100	計	632,385 100	624,977 100
	7.5kW以上 22.5kW未満	10,154 1.6	10,140 1.6	7.5kW以上 75.0kW未満	109,725 17.4	102,884 16.5
22.5kW以上 37.5kW未満	30,707 4.7	28,558 4.6	75.0kW以上 300.0kW未満	208,080 32.9	199,368 31.9	
37.5kW以上 75.0kW未満	83,863 12.8	76,278 12.2	300.0kW以上	314,580 49.7	322,725 51.6	
75.0kW以上 150.0kW未満	98,566 15.1	94,025 15.1	1000.0kW以上	144,372 22.8	148,564 23.8	
150kW以上	429,407 65.8	414,486 66.5				

農林水産省「木材統計」

## (3) 製材業の動向

単位：(工場数) 工場, (出力数) kW, (量) 千<sup>3</sup>m

	26年	27年	28年	29年	30年
製材工場数					
佐 賀	56	53	51	49	49
全 国	5,469	5,206	4,934	4,814	4,582
製材用動力の出力数					
佐 賀	5,808	5,640	5,396	5,247	5,244
全 国	654,943	652,696	623,486	632,385	624,978
製材用素材入荷量					
佐 賀	177	134	154	X	191
全 国	16,661	16,182	16,590	16,802	16,672
製材用素材消費量					
佐 賀	179	120	163	181	189
全 国	16,630	16,111	16,478	16,861	16,645
製材品生産量					
佐 賀	111	74	99	105	X
全 国	9,587	8,962	9,301	9,287	9,128
製材品出荷量					
佐 賀	111	74	99	106	110
全 国	9,481	9,196	10,044	9,457	9,202

農林水産省「木材統計」、 「製材統計」

## (4) チップ工場の動向

単位：工場

	26年	27年	28年	29年	30年
佐 賀	6	7	6	6	6
全 国	1,455	1,424	1,393	1,364	1,303

農林水産省「木材需給報告書」

## (5) 木材チップ生産量

単位：千<sup>3</sup>m

	26年	27年	28年	29年	30年
佐 賀	×	54	60	66	68
全 国	11,688	11,492	11,652	11,908	11,412

農林水産省「木材需給報告書」

※統計数字は t (ト) 表示となったため、「指標：0.5」で割り戻している。

(指標0.5の根拠)

気乾比重：針葉樹0.38、広葉樹0.61

比 率：針葉樹1：広葉樹1

#### 4 県森連木材共販所出来値

スギ

長さ(m)		6.0			4.0						
径級(cm)		16~18	20 上	30 上	7 下	8~10	11~13	14	16~18	20~24	26 上
26 年 度	高	-	-	-	-	-	-	-	-	13,300	-
	中	17,800	-	-	120	10,500	12,300	10,900	11,500	12,000	-
	安	14,200	-	-	-	8,100	9,100	9,000	10,800	11,200	-
27 年 度	高	-	-	-	-	-	-	-	-	12,400	-
	中	-	-	-	-	10,100	13,300	10,600	10,500	11,100	-
	安	-	-	-	-	9,200	-	-	9,800	10,200	-
28 年 度	高	-	-	-	-	-	-	-	-	13,300	-
	中	18,200	18,700	-	-	10,700	13,500	10,400	10,800	11,300	-
	安	15,700	-	-	-	10,000	-	10,800	10,600	10,400	-
29 年 度	高	-	-	-	-	-	-	-	12,500	13,000	13,100
	中	18,000	18,000	-	132	10,600	12,500	12,800	11,500	11,600	11,800
	安	17,500	-	-	-	10,800	10,800	11,300	11,000	11,400	11,200

長さ(m)		6.0			4.0						
径級(cm)		16~18	20 上	7 下	8~9	10~11	12~13	14	16~18	20~22	24~28
30 年 度	高	18,600	-	-	-	-	-	14,000	13,100	13,000	12,800
	中	17,900	-	150	11,400	11,300	13,500	11,700	12,100	12,000	12,100
	安	18,200	-	-	-	10,700	-	11,700	11,600	11,500	11,500
R元 年 度	高	-	-	-	-	-	-	-	13,200	-	12,600
	中	-	15,000	-	10,600	10,600	13,700	11,500	12,200	12,200	12,200
	安	-	-	-	-	-	-	-	11,900	11,900	11,600

ヒノキ

長さ(m)		6.0		4.0							
径級(cm)		16~18	20~22	9~11	12~13	14~16	18~22	24~28	30 上		
26 年 度	高	-	-	-	-	-	18,100	15,900	19,700		
	中	14,600	15,000	11,200	12,400	15,400	16,000	13,600	14,000		
	安	13,100	-	8,400	9,000	15,000	14,300	12,600	13,400		
27 年 度	高	-	-	-	-	-	-	18,300	30,000		
	中	16,100	-	10,200	13,300	15,300	15,100	13,500	14,200		
	安	-	-	9,100	-	14,100	15,000	12,000	12,600		
28 年 度	高	-	-	-	-	16,600	18,000	25,000	16,500		
	中	18,800	-	12,200	13,500	15,300	15,100	14,600	14,700		
	安	16,000	-	-	-	14,500	14,400	14,200	-		
29 年 度	高	-	-	-	-	17,000	17,000	-	-		
	中	20,000	-	11,100	13,500	16,200	15,600	15,500	16,000		
	安	-	-	8,700	13,300	-	16,000	14,700	-		

長さ(m)		6.0			4.0						
径級(cm)		16~18	20 上	8~11	12~13	14~16	18~22	24~28	30上		
30 年 度	高	25,200	-	-	-	17,000	18,300	-	23,900		
	中	18,100	-	11,400	13,500	16,000	17,100	17,100	16,900		
	安	-	-	-	-	16,200	16,500	17,000	-		
R元 年 度	高	-	-	-	-	-	-	-	-		
	中	-	18,000	10,900	13,700	16,100	16,800	16,900	16,900		
	安	-	-	-	-	-	-	-	-		

単位：円／m<sup>3</sup>（ただし、7cm下、8cm下は円／本）

3.0						2.0			
8 下	12~13	14	16~18	20~22	24 上	8 下	9~13	14~22	24 上
-	-	-	13,200	-	13,100	-	-	-	6,500
-	9,000	10,300	11,800	11,500	11,400	-	-	5,000	5,800
-	8,300	8,200	10,900	11,000	9,600	-	-	2,500	5,000
-	-	-	12,400	11,500	-	-	-	-	-
-	9,000	9,600	10,800	9,900	9,700	-	-	6,000	6,800
-	6,000	7,400	10,100	9,700	6,700	-	-	4,500	4,500
-	-	-	12,500	13,100	-	-	-	-	-
-	8,800	9,300	10,800	10,600	9,800	-	-	6,000	6,800
-	-	8,000	9,900	9,800	8,200	-	-	4,500	4,500
-	-	-	13,100	-	-	-	-	-	-
-	9,700	9,900	11,800	11,350	10,400	-	-	6,400	6,800
-	9,400	8,800	10,600	10,300	8,600	-	-	-	-

	3.0						2.0		
30上	8 下	9~10	11~13	14	16~18	20~22	24上	14~22	24 上
13,300	-	-	-	-	13,600	12,900	12,200	-	-
11,900	-	8,500	9,800	11,200	12,200	11,800	11,000	6,800	7,600
11,500	-	-	-	-	11,900	11,600	11,400	6,300	7,200
12,300	-	-	-	-	-	-	-	-	-
12,000	-	10,100	10,500	11,700	11,900	11,800	10,700	6,400	7,100
10,800	-	7,800	-	-	-	-	-	-	-

佐賀県森連木材共販所出来値表

単位：円／m<sup>3</sup>（ただし、8cm下は円／本）

3.0						2.0			
9~11	12~13	14~16	18~22	24~28	30 上	8 下	9~13	14~22	24 上
-	-	-	-	-	-	-	-	-	-
7,300	7,800	11,000	11,300	11,900	-	-	-	5,000	7,100
-	-	9,000	-	11,300	-	-	-	-	-
-	-	-	-	-	-	-	-	-	-
7,500	7,500	10,800	10,600	12,400	-	-	-	4,500	6,900
7,500	7,500	8,200	10,500	8,000	-	-	-	4,500	4,500
-	-	-	-	-	-	-	-	-	9,000
8,000	8,000	11,300	11,000	11,700	-	-	-	5,600	7,300
-	7,900	-	-	-	-	-	-	-	5,700
-	-	-	-	-	-	-	-	-	9,000
8,900	9,500	11,900	11,900	12,100	-	-	-	6,500	6,800
8,200	-	-	11,300	-	-	-	-	6,600	6,300

3.0						2.0			
9~10	11~13	14~16	18~22	24上				14~22	24 上
-	-	-	-	14,200				-	9,400
9,300	9,400	12,200	12,300	11,400				7,400	9,100
7,300	7,800	12,300	-	-				-	8,000
-	-	-	-	-				-	-
9,800	10,300	12,100	12,000	10,600				5,700	7,200
-	-	-	-	-				-	-

佐賀県森連木材共販所出来値表



林 業 技 術

# 1 林業試験場の取組

## (1) 試験研究

課題名	新継区分	予算区分	期間	内容
1 次世代スギ精英樹を活用した施業モデルの開発	継	その他	R1～R4	佐賀県独自で開発した次世代スギ精英樹の普及を円滑に進めるため、次世代スギ精英樹の特性を生かすための立地の特性を評価するとともに、立地に応じた施業モデルを提示する。
2 クリーク杭木の耐久性向上に関する研究	継	県単	R1～R5	クリーク木柵工に使用するスギ間伐材に対し、各種の耐久性向上処理を施すことにより、木柵工の耐用年数の向上を図る。
3 コンテナ苗等を活用した低コスト造林技術の開発	継	県単	H26～R2	低コスト林業の実現に向けて、コンテナ苗等の最適な規格・育苗方法を検討する。次世代スギ精英樹の現地実証試験及び採穂園造成のための苗の育成を行う。
4 原木しいたけ栽培の省力化に関する研究	新	県単	R2～R6	原木しいたけ栽培において、加工した大径原木を用いた省力化の検討、春切り等による秋期の作業分散の有効性の検証、古ホダへの発生操作の費用対効果の調査等を行う。
5 スギ雄花着花特性検査の高度化（育種場委託）	継	委託	H29～R3	スギの雄花着花性調査の高度化のため、目視による着花性判定と、詳細な雄花数の計測値との整合性を調査する。
6 佐賀県に適した早生樹の選定と利用（将来を見据えた新たな試験研究・開発事業）	継	県単	H30～R2	県内の地域特性を踏まえた早生樹の探索と、苗木生産・育林手法の検討を行う。

(R2.4.1現在)

## (2) 優良種苗関係事業（種子・穂木採取）

区分	内容（令和元年度実績）
1 種子採種事業	スギ・ヒノキ・抵抗性マツの実生苗生産用の種子採取（売却量） ・スギ [0.6kg]、ヒノキ [11.5kg]、抵抗性アカマツ [0.5kg]、抵抗性クロマツ [0.1kg]
2 穂木採取事業	スギ・抵抗性クロマツの挿し木苗生産用の穂木採取 ・スギ [52,000本]、ヒノキ [500本]、抵抗性クロマツ（虹青） [3,000本]

## (3) 森林環境教育（体験学習）

年度	場内指導	
	対象者数（人）	実施回数（回）
27	482	11
28	494	11
29	506	12
30	416	11
R元	592	16



## 2 普及指導

### (1) 林業改良指導職員配置状況

農林事務所名	勤務場所	電話番号	職員数
佐賀中部	佐賀市八丁畷町8-1	0952-31-3284	2名
東部	神崎市神埼町鶴3542	0952-55-9762	1名
唐津	唐津市二夕子3-1-5	0955-73-1661	3名
伊万里	伊万里市新天町坂口122-4	0955-23-5171	1名
杵藤	鹿島市大字納富分2643-1	0954-63-5116	3名
林業試験場	佐賀市大和町大字池上3408	0952-62-0054	3名
計			13名

(R2.4.1現在)

※林業試験場には林業専門技術員2名を含む。



林 野 の 保 全

# 1 治 山

## (1) 治山事業年度別・事業別実績 (H27～R元)

単位：千円

年度	27		28		29		30		R元	
	箇所数	事業費	箇所数	事業費	箇所数	事業費	箇所数	事業費	箇所数	事業費
復旧治山	12	406,607	13	341,545	10	349,970	5	133,530	9	265,931
緊急総合治山	-	-	-	-	-	-	-	-	2	8,453
緊急予防治山	-	-	-	-	3	51,085	7	226,959	5	84,761
保安林改良	13	83,803	16	91,426	12	37,616	12	60,782	8	29,864
保育	6	15,093	6	23,426	5	9,694	4	6,318	5	7,689
保安林管理道整備	-	-	-	-	-	-	-	-	-	-
山地災害総合減災対策治山	-	-	-	-	-	-	-	-	-	-
林地荒廃防止	-	-	-	-	-	-	-	-	-	-
水源流域広域保全	-	-	-	-	-	-	-	-	-	-
水源森林再生対策*	4	71,888	-	-	-	-	-	-	-	-
水源の里保全緊急整備	-	-	-	-	-	-	1	5,420	1	23,336
生活環境保全林整備	-	-	-	-	-	-	-	-	-	-
自然環境保全林整備	-	-	-	-	-	-	-	-	-	-
環境防災林整備	-	-	-	-	-	-	-	-	-	-
海岸防災林造成	-	-	-	-	-	-	-	-	-	-
防風林造成	-	-	-	-	-	-	-	-	-	-
奥地保安林保全緊急対策	-	-	3	46,251	2	17,951	4	72,206	1	13,644
地すべり防止	2	158,096	3	214,731	4	225,397	3	173,104	2	391,957
森林水環境整備	-	-	-	-	-	-	-	-	-	-
土砂流出防止林造成	-	-	-	-	-	-	-	-	-	-
国有林野内補助治山	-	-	-	-	-	-	-	-	-	-
緊急治山事業	-	-	-	-	-	-	10	63,125	10	415,041
公共事業（補助）計	37	735,487	41	717,379	36	691,713	46	741,444	43	1,240,676
森林保全整備交付金(農山漁村)	11	259,945	9	184,074	7	133,886	11	180,824	12	156,660
森林保全整備交付金(地域自主)	-	-	-	-	-	-	-	-	-	-
公共事業（交付金）計	11	259,945	9	184,074	7	133,886	11	180,824	12	156,660
公共事業 合計	48	995,432	50	901,453	43	825,599	57	922,268	55	1,397,336
林地荒廃防止施設災害復旧	-	-	-	-	-	-	-	-	-	-
溪流等県土保全緊急対策	14	340,911	19	288,600	18	299,693	11	131,514	15	198,338
溪流等県土保全緊急対策(災害)	-	-	-	-	-	-	-	-	-	-
県営治山(県営治山)	55	105,255	41	89,535	32	92,717	43	99,239	49	85,187
県営治山(災害復旧)	3	7,425	-	-	4	3,344	5	9,779	-	-
地すべり調査費	-	-	-	-	-	-	-	-	-	-
県単独事業計	72	453,591	60	378,135	54	395,754	59	240,532	64	283,525
林地崩壊防止	-	-	1	5,510	1	4,213	-	-	4	17,388
農林地崩壊防止	15	18,812	20	48,871	11	13,986	23	53,279	31	76,189
団体営事業計	15	18,812	21	54,381	12	18,199	23	53,279	35	93,577
合計	135	1,467,835	131	1,333,969	109	1,239,552	139	1,216,079	154	1,774,438

※ 水源流域広域保全は、旧水源森林総合整備、水源森林再生対策は、旧水源流域地域保全である。

(2) 地すべり指定区域一覧表

番号	区域名	所在地			面積 (ha)	官報告示		備考
		市郡	町村	大字		年月日	番号	
1	瀬戸木場	唐津市*	厳木町*	瀬戸木場	101.00	S33.10.28	805	
2	山の神	嬉野市*	塩田町*	久間	20.60	S33.9.3	603	
3	西高木川	多久市	北多久町	小侍	21.76	S33.9.3	603	
4	東高木川	多久市	北多久町	小侍	73.80	S37.11.19	1,446	
5	上熊川	佐賀市*	富士町*	上熊川	8.78	S33.9.3	603	
6	萱村	伊万里市	立花町	町裏	17.16	S33.9.3	603	
7	峰	〃	山代町	峰	(8.60)	S33.9.3	603	①
	〃	〃	〃	〃	(9.99)	H12.3.24	2,835	② (追加)
	〃	〃	〃	〃	18.59	-	-	計 (①+②)
8	亀の浦	藤津郡	太良町	大浦	5.40	S33.9.3	603	
9	御岳山	杵島郡	江北町	山口	71.30	S33.9.3	603	
10	片桐	多久市	南多久町	花祭	20.60	S37.8.27	1,008	
11	大黒川	伊万里市	黒川町	大黒川	(21.10)	S37.8.27	1,008	③
	〃	〃	〃	〃	(8.28)	S52.6.9	592	④ (追加)
	〃	〃	〃	〃	(1.69)	S60.4.25	602	⑤ (追加)
	〃	〃	〃	〃	31.07	-	-	計 (③+④+⑤)
12	椿原	伊万里市	黒川町	椿原	8.99	S37.11.19	1,446	
13	北野	伊万里市	松浦町	北野	10.89	S37.11.19	1,446	
14	佐里	唐津市*	相知町*	佐里	130.00	S37.11.19	1,446	
15	鬼ヶ鼻	多久市	多久町		42.60	S37.11.19	1,446	⑥
	〃	〃	〃		8.13	H28.2.18	453	⑦ (追加)
	〃	〃	〃		50.73			計 (⑥+⑦)
16	山彦	唐津市*	北波多*	山彦	7.20	S38.5.22	686	
17	宝満	杵島郡	江北町	山口	6.12	S38.5.22	687	
18	西大久保	伊万里市	山代町	西大久保	39.87	S36.3.4	239	
19	平古場	伊万里市	山代町	立岩	23.31	S37.11.19	1,446	
20	乙女	伊万里市	山代町	西分	50.14	S39.8.7	881	
21	谷	小城市*	牛津町*	上砥	12.84	S40.9.7	1,024	
22	岡方	武雄市*	山内町*	犬走	11.54	S42.10.3	1,403	
23	横野	伊万里市	黒川町	横野	7.26	S42.10.3	1,403	
24	石垣	嬉野市*	塩田町*	谷所	11.34	S42.10.3	1,403	
25	牛の岳	嬉野市*	嬉野町*	不動山	6.00	S42.10.3	1,403	
26	加倉	伊万里市	波多津町	木場	8.92	S42.10.3	1,403	
27	西の辻	西松浦郡	有田町*	上山谷	9.67	S42.10.3	1,403	
28	上内野	西松浦郡	有田町*	上内野	11.76	S42.10.3	1,403	
29	大久保	伊万里市	東山代町	大久保	29.97	S45.9.7	1,346	
30	古田	伊万里市	東山代町	滝川内	18.24	S45.9.7	1,346	
31	国見	西松浦郡	有田町*	岳・山谷切口	(20.19)	S45.9.7	1,346	⑧
	〃	伊万里市・	二里町・有田町*	中里・岳	(38.15)	S49.5.10	389	⑦ (追加)
	〃	〃	〃	〃	58.34	-	-	計 (⑧+⑦)
32	城山	伊万里市	山代町	久原	46.30	S46.11.8	1,851	
33	川向	伊万里市	二里町	中里	(54.00)	S46.11.8	1,851	⑧
	〃	〃	〃	〃	(18.23)	H14.8.22	3,431	⑨ (追加)
	〃	〃	〃	〃	72.23	-	-	計 (⑧+⑨)
34	番所	武雄市	西川登町	神六	9.55	S46.11.8	1,851	
35	石倉山	伊万里市	山代町	立岩	61.70	S49.5.19	388	
36	立川	伊万里市	大川町	立川	59.46	S49.5.10	388	
37	屋敷野	伊万里市	大坪町	今岳	74.92	S49.5.10	388	
38	管牟田	武雄市	若木町	本郷	40.91	S49.5.10	388	
39	横竹	唐津市*	鎮西町*	横竹	14.85	S52.6.9	590	
40	横柴	多久市	北多久町	小侍	23.59	S56.5.12	580	
41	下野	嬉野市*	嬉野町*	下野	8.27	S60.4.25	590	
42	茶園	多久市	多久町	下鶴	9.28	S61.3.17	407	
43	大平	伊万里市	木須町		12.80	S61.3.17	407	
44	竹ノ上	西松浦郡	有田町*	下山谷ほか	15.46	H19.5.8	597	
合計					1,344.38			

※ \* : 16年度・17年度に市町村合併した市町村

県森林整備課調べ

## (3) 山地災害危険地区の現況

単位：ha，%

農林事務所	区分	山地災害危険地区															
		山腹崩壊危険地区				崩壊土砂流出危険地区				地すべり危険地区				計			
	市町名	箇所	面積	着手数	着手率	箇所	面積	着手数	着手率	箇所	面積	着手数	着手率	箇所	面積	着手数	着手率
佐賀中部	佐賀市	117	325.00	45	38.5	116	110.01	43	37.1	1	9.00	1	100.0	233	440.44	88	37.8
	多久市	32	90.00	3	9.4	50	38.81	18	36.0	11	330.00	8	72.7	93	458.81	29	31.2
	小城市	12	31.00	9	75.0	41	39.17	21	51.2	4	123.00	1	25.0	57	193.20	31	54.4
	小計	161	446.00	57	35	207	187.99	82	39.6	16	462.00	10	62.5	383	1092.45	148	38.6
東部	鳥栖市	9	14.00	3	33.3	29	23.68	16	55.2	-	-	-	-	37	34.68	18	48.6
	神埼市	29	56.00	7	24.1	55	33.95	18	32.7	-	-	-	-	84	89.95	25	29.8
	吉野ヶ里町	5	13.00	2	40.0	29	19.42	12	41.4	2	94.00	1	50.0	36	126.42	15	41.7
	基山町	6	7.00	2	33.3	21	12.99	12	57.1	-	-	-	-	27	19.99	14	51.9
	上峰町	2	2.00	1	50.0	1	0.23	1	100.0	-	-	-	-	3	2.23	2	66.7
	みやき町	5	9.00	4	80.0	6	6.12	6	100.0	-	-	-	-	11	15.12	10	90.9
	小計	56	101.00	19	34	141	96.39	65	46.1	2	94.00	1	50.0	198	288.39	84	42.4
唐津	唐津市	316	605.00	87	27.5	271	203.75	141	52.0	8	377.00	8	100.0	589	1183.93	227	38.5
	玄海町	57	123.00	41	71.9	3	1.29	-	-	-	-	-	-	60	124.29	41	68.3
	小計	373	728.00	128	34	274	205.04	141	51.5	8	377.00	8	100.0	649	1308.22	268	41.3
伊万里	伊万里市	123	391.00	50	40.7	109	66.47	72	66.1	46	1049.00	30	65.2	276	1476.47	149	54.0
	有田町	86	200.00	41	47.7	77	47.68	40	51.9	7	555.00	7	100.0	170	802.68	88	51.8
	小計	209	591.00	91	44	186	114.15	112	60.2	53	1604.00	37	69.8	446	2279.15	237	53.1
杵藤	武雄市	91	212.00	22	24.2	129	101.99	46	35.7	22	426.00	7	31.8	240	735.99	74	30.8
	鹿島市	44	151.00	7	15.9	79	76.30	33	41.8	1	32.00	-	-	124	259.30	39	31.5
	嬉野市	52	188.00	6	11.5	121	110.18	38	31.4	6	110.00	5	83.3	179	403.18	49	27.4
	大町町	13	55.00	2	15.4	6	4.40	2	33.3	-	-	-	-	18	57.40	3	16.7
	江北町	10	13.00	-	-	4	2.22	2	50.0	3	85.00	2	66.7	17	100.22	4	23.5
	白石町	33	96.00	11	33.3	22	11.02	8	36.4	1	28.00	-	-	56	135.02	19	33.9
	太良町	9	35.00	3	33.3	23	88.78	11	47.8	1	5.00	1	100.0	33	86.88	15	45.5
	小計	252	750.00	51	20.2	384	394.89	140	36.5	34	686.00	15	44.1	667	1777.99	203	30.4
合計	1,051	2,616.00	346	32.9	1,192	998.46	540	45.3	113	3,223.00	71	62.8	2,356	6,837.46	957	40.6	

(R2.3.31現在)

県森林整備課調べ

※ 着手数：治山事業実施箇所数

## 2 保安林

### (1) 民有保安林現況表

単位：ha

農林事務所	市町名	水源かん養	土砂流出防備	土砂崩壊防備	防風	水害防備	潮害防備	干害防備	落石防止	魚つき	航行目標	保健	風致	計
佐賀中部	佐賀市	4,324	(290) 1,164			2						(169) 5		(459) 5,495
	多久市	1,995	(463) 219									(205)		(668) 2,214
	小城市	873	(355) 196					47				(197)		(552) 1,116
	小計	7,192	(1,108) 1,579	- -	-	2	- -	- 47	- - -	- - -	- -	(571) 5	- -	(1,679) 8,825
東部	鳥栖市	380	94					20				(24) 31		(24) 525
	神埼市	892	(171) 197					28				(30)		(201) 1,117
	吉野ヶ里町	409	26									(113)		(113) 435
	基山町	128	94									(66)		(66) 222
	上峰町	55	-									(54)		(54) 55
	みやき町	54	31									(57)		(57) 85
	小計	1,918	(171) 442	- -	-	-	- -	- 48	- - -	- - -	- -	(344) 31	- -	(515) 2,439
唐津	唐津市	5,138	(321) 548		243		(29)		5	13	2	(75) 16	6	(425) 5,971
	玄海町		44		21					1				- 66
	小計	5,138	(321) 592	-	264	-	(29) -	- -	5 -	14 -	- 2	(75) 16	- 6	(425) 6,037
伊万里	伊万里市	1,400	429					13		1		(89)		(89) 1,843
	有田町	761	(20) 132					5				(159)		(179) 898
	小計	2,161	(20) 561	-	-	-	- -	- 18	- -	1 -	- -	(248) -	- -	(268) 2,741
杵藤	武雄市	1,708	(345) 465						1			(148)	(22)	(515) 2,174
	鹿島市	1,213	49					1					3	- 1,266
	嬉野市	1,235	247					20	1			(331)		(331) 1,503
	大町町	109	(54) 24									(46)		(100) 133
	江北町	11	38											- 49
	白石町	111	61									(102)	5	(102) 177
	太良町	2,433	(1,016) 59	1						1	2	(755) 18		(1,771) 2,514
	小計	6,820	(1,415) 943	1	-	-	- -	- 21	2 -	1 -	- 2	(1,382) 18	(22) 8	(2,819) 7,816
合計	23,229	(3,035) 4,117	1	264	2	(29) -	- 134	7 -	16 -	- 4	(2,620) 70	(22) 14	(5,706) 27,858	

(R2.3.31現在)

県森林整備課調べ

※ ( ) は兼種を外書

## (2)-1 国有保安林現況表 (総数)

単位: ha

農林事務所	市町名	水源かん養	土砂流出防備	土砂崩壊防備	防風	水害防備	潮害防備	干害防備	落石防止	魚つき	航行目標	保健	風致	計
佐賀中部	佐賀市	2,301	(213) 161	6										(213) 2,468
	多久市	25	(12)											(12) 25
	小城市	524												- 524
	小計	2,850	(225) 161	- 6	-	-	- -	- -	-	- -	- -	- -	- -	(225) 3,017
東部	鳥栖市	884										(54)		(54) 884
	神埼市	941	(38) 24									(40)		(78) 965
	吉野ヶ里町	1,199	(1)											(1) 1,199
	基山町	41												- 41
	上峰町	96												- 96
	みやき町	455												- 455
	小計	3,616	(39) 24	- -	-	-	- -	- -	-	- -	- -	(94)	- - -	(133) 3,640
唐津	唐津市	1,726	1		203		(203)			(2) -	(25) -	(275) -		(505) 1,930
	玄海町													- -
	小計	1,726	- 1	- -	203	-	(203) -	- -	-	(2) -	(25) -	(275) -	- - -	(505) 1,930
伊万里	伊万里市	1,354	(5) 2	20				(18)				(9) 88		(32) 1,464
	有田町	1,166		(31)				(92)				(491)		(614) 1,166
	小計	2,520	(5) 2	(31) 20	-	-	- -	(110) -	-	- -	- -	(500) 88	- -	(646) 2,630
杵藤	武雄市	100												- 100
	鹿島市	1,272		(16)				(555)				(83) 8		(654) 1,280
	嬉野市	456	10					(12) 29				(9)		(21) 495
	大町町													- -
	江北町													- -
	白石町	174												- 174
	太良町	367												- 367
	小計	2,369	- 10	(16) -	-	-	- -	(567) 29	-	- -	- -	(92) 8	- -	(675) 2,416
合計	13,081	(269) 198	(47) 26	203	-	(203) -	(677) 29	-	(2) -	(25) -	(961) 96	- -	(2,184) 13,633	

(R2.3.31現在)

県森林整備課調べ

※ ( ) は兼種を外書



## (2)-2 国有保安林現況表（林野庁所管）

単位：ha

農林事務所	市町名	水源かん養	土砂流出防備	土砂崩壊防備	防風	水害防備	潮害防備	干害防備	落石防止	魚つき	航行目標	保健	風致	計
佐賀中部	佐賀市	2,206	(174) 161	6										(174) 2,373
	多久市													- -
	小城市	482												- 482
	小計	2,688	(174) 161	- 6	- -	- -	- -	- -	- -	- -	- -	- -	- -	(174) 2,855
東部	鳥栖市	884										(54)		(54) 884
	神埼市	925	(38)									(40)		(78) 925
	吉野ヶ里町	1,199	(1)											(1) 1,199
	基山町	41												- 41
	上峰町	96												- 96
	みやき町	455												- 455
	小計	3,600	(39) -	- - -	- -	- -	- -	- -	- -	- -	- -	- -	(94) -	- - -
唐津	唐津市	1,690	1		203		(203)			(2) -	(25) -	(275) -		(505) 1,894
	玄海町													- -
	小計	1,690	- 1	- -	203 -	(203) -	- -	- -	- -	(2) -	(25) -	(275) -	- - -	(505) 1,894
伊万里	伊万里市	1,354	(5)	20				(18)				(9) 88		(32) 1,462
	有田町	1,115		(31)				(92)				(491)		(614) 1,115
	小計	2,469	(5) -	(31) 20	- -	- -	- -	(110) -	- -	- -	- -	(500) 88	- -	(646) 2,577
杵藤	武雄市	100												- 100
	鹿島市	1,272		(16)				(555)				(83) 8		(654) 1,280
	嬉野市	456	10					(12) 29				(9)		(21) 495
	大町町													- -
	江北町													- -
	白石町	174												- 174
	太良町	169												- 169
	小計	2,171	- 10	(16) -	- -	- -	- -	(567) 29	- -	- -	- -	(92) 8	- -	(675) 2,218
合計	12,618	(218) 172	(47) 26	203 -	(203) -	(677) 29	- -	(2) -	(25) -	(961) 96	- -	(2,133) 13,144		

(R2.3.31現在)

県森林整備課調べ

※ ( ) は兼種を外書

## (2)-3 国有保安林現況表 (官行造林)

単位: ha

農林事務所	市町名	水源かん養	土砂流出防備	土砂崩壊防備	防風	水害防備	潮害防備	干害防備	落石防止	魚つき	航行目標	保健	風致	計
佐賀中部	佐賀市	95	(39)											(39) 95
	多久市	25	(12)											(12) 25
	小城市	42												- 42
	小計	162	(51)	-	-	-	-	-	-	-	-	-	-	(51) 162
東部	鳥栖市													- -
	神埼市	15	24											- 39
	吉野ヶ里町													- -
	基山町													- -
	上峰町													- -
	みやき町													- -
	小計	15	- 24	-	-	-	-	-	-	-	-	-	-	- 39
唐津	唐津市	36												- 36
	玄海町													- -
	小計	36	-	-	-	-	-	-	-	-	-	-	-	- 36
伊万里	伊万里市		2											- 2
	有田町	51												- 51
	小計	51	- 2	-	-	-	-	-	-	-	-	-	-	- 53
杵藤	武雄市													- -
	鹿島市													- -
	嬉野市													- -
	大町町													- -
	江北町													- -
	白石町													- -
	太良町	198												- 198
	小計	198	-	-	-	-	-	-	-	-	-	-	-	- 198
合計	462	(51) 26	-	-	-	-	-	-	-	-	-	-	(51) 488	

(R2.3.31現在)

県森林整備課調べ

※ ( ) は兼種を外書

## (2)-4 国有保安林現況表 (林野庁以外)

単位: ha

農林事務所	市町名	水源かん養	土砂流出防備	土砂崩壊防備	防風	水害防備	潮害防備	干害防備	落石防止	魚つき	航行目標	保健	風致	計	
佐賀中部	佐賀市													-	-
	多久市													-	-
	小城市													-	-
	小計	-	-	-	-	-	-	-	-	-	-	-	-	-	-
東部	鳥栖市													-	-
	神埼市	1												-	1
	吉野ヶ里町													-	-
	基山町													-	-
	上峰町													-	-
	みやき町													-	-
	小計	1	-	-	-	-	-	-	-	-	-	-	-	-	1
唐津	唐津市													-	-
	玄海町													-	-
	小計	-	-	-	-	-	-	-	-	-	-	-	-	-	-
伊万里	伊万里市													-	-
	有田町													-	-
	小計	-	-	-	-	-	-	-	-	-	-	-	-	-	-
杵藤	武雄市													-	-
	鹿島市													-	-
	嬉野市													-	-
	大町町													-	-
	江北町													-	-
	白石町													-	-
	太良町													-	-
	小計	-	-	-	-	-	-	-	-	-	-	-	-	-	-
合計	1	-	-	-	-	-	-	-	-	-	-	-	-	1	

(R2.3.31現在)

県森林整備課調べ

※ ( ) は兼種を外書

## (3) 保安林指定実績 (民有林)

単位: ha

年度	総数	水源かん 養保安林	土砂流出 防備保安林	土砂崩壊 防備保安林	防風保安林	干害防備 保安林	保健保安林	その他 保安林
27	143	111	32	-	-	-	-	-
28	174	126	48	-	-	-	-	-
29	41	29	12	-	-	-	-	-
30	127	95	32	-	-	-	-	-
R元	86	82	4	-	-	-	-	-

## (4) 広域総合生活環境保全林実施箇所一覧表

市町名	箇所名	施工年度	区域面積 (ha)	事業費 (千円)	備 考
佐賀市 唐津市 多久市 小城市	天 山	H 3 ~ 8	215.40	1,790,380	実施済 旧富士町 旧小城町 旧巖木町

## (5) 生活環境保全林実施箇所一覧表

市町名	箇所名	施工年度	区域面積 (ha)	事業費 (千円)	備 考
佐賀市	金 立	S 4 8 ~ 5 0	65.00	100,093	実施済 (第1期)
		S 5 3 ~ 5 5		232,505	〃 (第2期)
鳥 栖 市	河 内	S 4 9 ~ 5 1	32.00	136,898	実施済
		H 2 7 ~ 2 9		32,754	〃 (再整備)
唐津市	衣 干 山	S 5 1 ~ 5 4	36.00	263,057	実施済
多久市	鬼ヶ鼻	S 5 5 ~ 5 7	66.00	314,458	〃
有田町	白 川	S 5 6 ~ 5 8	104.00	446,184	〃
鳥 栖 市	朝 日 山	S 5 8 ~ 6 1	25.10	376,333	〃
		H 2 6 ~ 2 9		30,754	〃 (再整備)
太良町	当 木	S 5 9 ~ 6 2	33.00	299,540	〃
嬉野市	下 宿	S 5 9 ~ 6 1	30.60	358,568	〃 旧嬉野町
白石町	杵 島 山	S 6 2 ~ H 1	60.00	543,383	〃
小城市	八 丁	S 6 2 ~ H 1	58.30	323,360	〃 旧小城町
上峰町	鎮 西 山	S 6 3 ~ H 2	37.70	434,566	〃
吉野ヶ里	権 現 山	H 1 ~ 3	59.00	440,750	〃 旧東脊振村
伊万里市	腰 岳	H 2 ~ 4	41.62	327,479	〃 旧西有田町
神 埼 市	日 の 隈 山	H 4 ~ 6	27.40	259,522	〃 旧神埼町
佐賀市	岸 高	H 5 ~ 6	7.00	95,845	〃 旧三瀬村
嬉野市	唐 泉 山	H 6 ~ 7	26.58	293,797	〃 旧塩田町
佐賀市	向 合	H 7 ~ 9	12.46	131,074	〃 旧三瀬村
唐津市	椿 山	H 7 ~ 9	16.90	230,522	〃 旧浜玉町
神 埼 市	高 取 山	H 8 ~ 1 0	9.05	209,817	〃 旧脊振村
伊万里市	大 野 岳	H 8 ~ 1 2	36.50	457,518	〃
武雄市	柏 岳	H 9 ~ 1 2	32.00	564,580	〃
武雄市	黒 髪 山	H 9 ~ 1 1	21.60	256,340	〃 旧山内町
大町町	聖 岳	H 1 1 ~ 1 4	54.10	250,451	〃
嬉野市	嬉 野	H 1 2 ~ 1 4	122.00	487,677	〃 旧嬉野町
基 山 町	基 山	H 1 7 ~ 2 1	59.00	244,822	〃
合 計	2 5 箇所				

県森林整備課調べ

## (6) 自然環境保全治山実施箇所一覧表

市町名	箇所名	施工年度	区域面積 (ha)	事業費 (千円)	備 考
太良町	糸 岐	H 9 ~ 1 5	348.00	736,716	実施済

## (7) 環境防災林整備実施箇所一覧表

市町名	箇所名	施工年度	区域面積 (ha)	事業費 (千円)	備 考
有田町	大谷口	H 9	252.00	31,175	実施済
鳥栖市	河 内	H 1 1	32.00	7,556	〃
鳥栖市	朝日山	H 1 1	25.10	5,837	〃
鳥栖市	山 田	H 1 1	7.00	28,098	〃
神埼市	日の隈山	H 1 2 ~ 1 4	27.40	71,324	〃 旧神埼町
有田町	白 川	H 1 2 ~ 1 5	104.00	52,644	〃
合 計	6 箇 所				

## (8) 多目的保安林実施箇所一覧表

市町名	箇所名	施工年度	区域面積 (ha)	事業費 (千円)	備 考
神埼市	仁比山	H 1 ~ 2	9.80	35,428	実施済 旧神埼町
鹿島市	白鳥尾	H 1 ~ 2	4.80	88,572	〃
白石町	深浦・横山	H 2 ~ 3	12.60	136,400	〃 旧有明町
鳥栖市	山 田	H 4 ~ 5	7.00	88,821	〃
唐津市	八幡岳	H 4 ~ 5	3.50	141,982	〃 旧相知町
合 計	5 箇 所				

## (9) 重要流域保安林総合整備実施箇所一覧表

市町名	箇所名	施工年度	区域面積 (ha)	事業費 (千円)	備 考
鹿島市	大 野	S 5 9 ~ H 2	290.00	61,113	実施済
唐津市	袋 底	S 6 0 ~ H 2	251.00	76,790	〃 旧七山村
合 計	2 箇 所				

## (10) 保安林管理道整備実施箇所一覧表

市町名	箇所名	施工年度	区域面積 (ha)	事業費 (千円)	備 考
唐津市	平 山	H 2 ~ 1 3	62.00	606,048	実施済 旧相知町
伊万里市	山 代	H 2 ~ 1 1	75.00	690,070	〃
唐津市	袋 底	H 9 ~ 1 5	56.30	349,506	〃 旧七山村
鹿島市	大野(篠岳)	H 1 2 ~ 1 7	58.00	330,175	〃
合 計	4 箇 所				

県森林整備課調べ

## (11) 地域防災対策総合治山実施箇所一覧表

市町名	箇所名	施工年度	区域面積 (ha)	事業費 (千円)	備 考
唐津市	前川内山	S 5 9 ~ 6 1	289.00	223,510	実施済 旧浜玉町 ※4
有田町	大 野	S 6 0 ~ 6 2	80.60	274,759	〃 ※1
唐津市	東 山 田	S 6 3 ~ H 2	175.00	323,330	〃 旧浜玉町 ※4
玄海町	諸 浦	S 6 2 ~ H 2	190.00	583,125	〃 ※1
伊万里市	東 田 代	S 6 3 ~ H 4	657.00	550,253	〃 ※1,3
鹿島市	三 河 内	H 2 ~ 7	1,073.00	921,080	〃 ※2,3
嬉野市	不 動 山	H 3 ~ 5	233.00	382,162	〃 旧嬉野町 ※4
唐津市	蕨 野	H 4 ~ 1 2	440.00	701,059	〃 旧相知町 ※4,5
唐津市	椿 山	H 5 ~ 1 1	390.00	263,336	〃 旧浜玉町 ※5
嬉野市	鍋 野	H 8 ~ 1 1	673.00	505,408	〃 旧塩田町 ※5
多久市	多久原・別府	H 1 2 ~ 1 9	550.00	867,733	〃 ※5
唐津市	鏡 山	H 1 2 ~ 1 6	440.00	418,133	〃 唐津市・旧浜玉町 ※5
武雄市	御 船 山	H 1 4 ~ 1 9	79.40	730,185	〃 ※5
唐津市	田 頭	H 1 9 ~ 2 2	106.50	494,509	〃 旧相知町 ※5
佐賀市	久 保 泉	H 2 2 ~ 2 4	99.70	120,650	〃 旧佐賀市 ※5
唐津市	千 束	H 2 2 ~ 2 4	116.00	363,849	〃 旧相知町 ※5
唐津市	楠	H 2 5 ~ 3 0	209.00	257,931	〃 旧相知町 ※5
合 計	1 7 箇 所				

※1 重点保全地区総合治山(S57~H2)

※2 地域防災対策特別整備治山(H2~H4)

※3 集落防災対策総合治山(S58~H4)

※4 土砂崩壊流出防止総合治山(S62~H4)

※5 地域防災対策総合治山(H5~H30)

## (12) 山地災害危険地対策実施箇所一覧表

市町名	箇所名	施工年度	区域面積 (ha)	事業費 (千円)	備 考
鹿島市	中 川 内	S 6 1	6750.00	133,455	実施済

## (13) 水源流域広域保全実施箇所一覧表

市町名	箇所名	施工年度	区域面積 (ha)	事業費 (千円)	備 考
白石町	杵島山	S55～57	305.00	162,750	実施済 ※6
小城市	川内	S62～H1	282.10	151,017	〃 旧小城市 ※7
嬉野市	上不動山	S62～H2	530.00	279,970	〃 旧嬉野町 ※7
唐津市	天川	S63～H4	2986.00	353,315	〃 旧巖木町 ※7
伊万里市	山代	H2～6	246.00	439,448	〃 ※7
多久市	多久原	H4～8	368.00	623,419	〃 ※7
有田町	曲川	H8～11	302.00	295,106	〃 旧西有田町 ※7,8
武雄市	神六山	H9～12	268.00	404,576	〃 旧山内町 ※8
有田町	大山	H13～16	438.00	368,265	〃 旧西有田町 ※8
佐賀市	栗並	H17～19	80.00	162,253	〃 旧富士町 ※9
合 計	10箇所				

※6 重要水源山地整備(S54～S61)

※7 水源地域緊急整備(S62～H8)

※8 水源森林総合整備(H9～H16)

※9 水源流域広域保全(H17～)

## (14) 水源流域地域保全実施箇所一覧表

市町名	箇所名	施工年度	区域面積 (ha)	事業費 (千円)	備 考
太良町	蕪田	H1～3	97.00	89,845	実施済 ※10
唐津市	平山	H2～4	96.00	127,155	〃 旧相知町 ※10
唐津市	馬渡島	H4～7	49.00	430,596	〃 旧鎮西町 ※10
伊万里市	川内野	H6～8	234.00	252,323	〃 ※10
嬉野市	三丁	H6～8	95.00	214,378	〃 旧嬉野町 ※10
太良町	大野	H8～12	290.00	471,957	〃 ※10
伊万里市	野々頭	H11～18	319.00	658,998	〃 ※10,11
唐津市	瀬戸木場	H12～14	108.10	256,183	〃 旧巖木町 ※10
太良町	伊福	H18～20	216.00	190,503	〃 ※11
東田代	伊万里市	H21～26	331.40	656,110	〃 ※11,12
太良町	多良岳	H25～26	313.00	290,470	〃 ※13
嬉野市	岩屋川内甲	H27～30	234.00	58,331	〃 ※13
嬉野市	岩屋川内乙	H27～29	390.00	39,222	〃 ※13
有田町	岩崎・稗古場	H30～R2	44.10	20,001	R1まで ※13
合 計	14箇所				

※10 集落水源山地整備(H1～H16)

※11 水源流域地域保全(H17～H22)

※12 水源森林再生対策(H23～)

※13 奥地保安林保全緊急対策(H25～)

## (15) 森林水環境整備実施箇所一覧表

市町名	箇所名	施工年度	区域面積 (ha)	事業費 (千円)	備 考
小城市	岩蔵	H6～11	337.00	970,725	実施済 旧小城市 ※14

※14 水質保全環境整備(H6～H7)

### 3 林地開発等

#### (1) 林地開発許可状況（H27～R元年度）

農 林 事 務 所	区 分  市町名	工場・事業場 用 地		土石等の採掘		住宅用地		ゴルフ場等		そ の 他		計	
		件数	面積	件数	面積	件数	面積	件数	面積	件数	面積	件数	面積
佐 賀 中 部	佐 賀 市	1	15.2172	1	1.3050							2	16.5222
	多 久 市	2	4.1344	1	3.8773							3	8.0117
	小 城 市												
	小 計	3	19.3516	2	5.1823	-	-	-	-	-	-	5	24.5339
東 部	鳥 栖 市												
	神 埼 市				3.3841								3.3841
	吉野ヶ里町												
	基 山 町												
	上 峰 町												
	み や き 町												
小 計	-	-	-	3.3841	-	-	-	-	-	-	-	-	3.3841
唐 津	唐 津 市	5	39.8697	3	20.9466							8	60.8163
	玄 海 町												
	小 計	5	39.8697	3	20.9466	-	-	-	-	-	-	8	60.8163
伊 万 里	伊 万 里 市	2	7.6637		0.9385					1	2.3240	3	10.9262
	有 田 町												
	小 計	2	7.6637	-	0.9385	-	-	-	-	1	2.3240	3	10.9262
杵 藤	武 雄 市	4	33.6090		12.9172				△ 59.4378			4	△ 12.9116
	鹿 島 市												
	嬉 野 市												
	大 町 町												
	江 北 町												
	白 石 町												
	太 良 町												
小 計	4	33.6090	-	12.9172	-	-	-	△ 59.4378	-	-	4	△ 12.9116	
合 計	14	100.4940	5	43.3687	-	-	-	△ 59.4378	1	2.3240	20	86.7489	

※1 件数については、新規許可分のみ計上。

県森林整備課調べ

※2 面積については、小数第3位を四捨五入。



# 自然環境の保全

# 1 緑化

## (1) 緑の少年団一覽

番号	団の名称	団員数	団員の構成範囲		結成年度	支部	所在市町	市町担当課
1	佐賀市金立町 緑の少年団	87	金立校区	小3～5年	H11	佐賀中部	佐賀	緑化推進課
2	富士町	36	北山小	小1～6年	S57	〃	〃	〃
3	富士町北山東部	17	北山東部小	小1～6年	S61	〃	〃	〃
4	三瀬村	26	三瀬小	小4～5年	S58	〃	〃	〃
5	多久市	0	市内全域	小、中学生	S56	〃	多久	農林課
6	小城市岩松小	13	岩松小	小4～6年	S58	〃	小城	農林水産課
7	小城市桜岡小	0	桜岡小	小3～6年	H9	〃	〃	〃
8	小城市砥川小	0	砥川小	小5～6年	H18	〃	〃	〃
9	小城市芦刈小	9	芦刈小	小5～6年	H11	〃	〃	〃
10	神埼町朝日	8	朝日地区	小5～6年	S58	東部	神埼	林業課
11	千代田町	15	千代田中部小	小1～6年	H12	〃	〃	〃
12	脊振町	59	脊振小	小1～6年	S54	〃	〃	〃
13	吉野ヶ里	0	東脊振・三田川小	小4～6年	H2	〃	吉野ヶ里	産業振興課
14	鳥栖市	6	市内全域及び市外	小3～5年	S53	〃	鳥栖	維持管理課
15	基山町	10	町内小中学校	小1～中3男子	S58	〃	基山	産業振興課
16	みやき町三根	3	三根校区	三根東小、三根西小	H18	〃	みやき	産業課
17	みやき町北茂安	5	北茂安校区	北茂安小学校	H19	〃	〃	〃
18	みやき町中原	6	中原校区	中原小学校	H18	〃	〃	〃
19	唐津市大志小	469	大志小	小1～6年	H25	唐津	唐津	まちづくり課
20	唐津市東唐津	47	東唐津小	小1～6年	S54	〃	〃	〃
21	唐津市長松	28	長松小	小6年	S55	〃	〃	〃
22	唐津市西唐津	10	西唐津小	小5～6年	S55	〃	〃	〃
23	唐津市大良	34	大良小	小1～6年	S57	〃	〃	〃
24	唐津市鏡	466	鏡山小学校区内	小4～6年	S59	〃	〃	〃
25	唐津市外町	266	外町小	小1～6年	H5	〃	〃	〃
26	唐津市久里	289	久里小	小1～6年	H11	〃	〃	〃
27	浜玉町	51	平原地区平原小	小1～6年	S53	〃	〃	〃
28	巖木町	48	巖木小	小4～6年	S56	〃	〃	〃
29	伊岐佐	40	伊岐佐小	小5～6年	S57	〃	〃	〃
30	鎮西町	56	鎮西町内	小1～6年	H11	〃	〃	〃

番号	団の名称	団員数	団員の構成範囲		結成 年度	支部	所在市町	市町担当課
31	七山	95	七山小	小5～6年	S55	〃	〃	〃
32	唐津市佐志小	269	佐志小	小1～6年	H30	〃	〃	〃
33	山代	9	山代西小	小1～6年	H14	伊万里	伊万里	農山漁村整備課
34	有田町白川	15	白川・稗古場	小1～6年	S57	〃	有田	農林課
35	有田町龍門	28	広瀬山地区	小、中学生	S53	〃	〃	〃
36	武雄市上西山	23	上西山地区	小5～6年	S57	杵藤	武雄	農林課
37	山内町宮野	10	宮野西地区	小4～6年	S54	〃	〃	〃
38	山内町船の原	18	船の原地区	小4～6年	H5	〃	〃	〃
39	大町町	7	大町小	小3～6年	H14	〃	大町	農林建設課
40	江北町	15	江北小	小4～6年	S61	〃	江北	産業課
41	白石町隆城	9	須古小	小5～6年	S57	〃	白石	農村整備課
42	白石町有明	21	有明南小	小6年	S54	〃	〃	〃
43	鹿島市臥龍	16	浜七浦地区	小1～6年	S55	〃	鹿島	農林水産課
44	鹿島市能古見	12	能古見小区	小1～6年	S61	〃	〃	〃
45	鹿島市古枝	51	古枝地区	スポーツ少年団	S60	〃	〃	〃
46	鹿島市明倫	〃(休会)	明倫小校区	小1～6年	H7	〃	〃	〃
47	太良町中尾	1	中尾大野地区	小1～中3年	S55	〃	太良	農林水産課
48	太良町喰場	4	喰場端月地区	小1～中3年	S61	〃	〃	〃
49	嬉野町不動山	22	不動山地区	小4～6年	S53	〃	嬉野	建設・農林整備課
50	嬉野町大野原	20	大野原小	小1～6年	S61	〃	〃	〃
計		2,749					18市町	

(R2.7.31現在)

佐賀県緑の少年団連絡協議会資料

(2) 森林づくりボランティア団体、各種森林・緑づくり関係事業実施団体等一覧表

No.	団体名	緑の基金登録	提案公募型緑づくり活動支援事業					県民参加の森林づくり事業					企業の森林づくり協定	所在市町
			H27	H28	H29	H30	R元	H27	H28	H29	H30	R元		
1	ふじグリーンネットワーク	●												佐賀市
2	佐賀県有明海漁業協同組合 佐賀市支所	●												佐賀市
3	山内町親林交流隊	●												武雄市
4	鳥栖市親林交流隊	●												鳥栖市
5	鹿島市親林交流隊	●												鹿島市
6	有明の海を守るふれあいの会	●												多久市
7	佐賀県有明海漁業協同組合 南川副支所	●												佐賀市
8	特定非営利活動法人ビッグ・リーフ	●												佐賀市
9	佐賀県木工業協同組合	●												佐賀市
10	特定非営利活動法人森林をつくろう	●				●								神埼市
11	稲佐の森を育てる会	●												白石町
12	特定非営利活動法人きびつとの杜	●												基山町
13	ミゾタ森林づくりクラブ	●										●		佐賀市
14	こだまの富士(さと)倶楽部	●	●											佐賀市
15	佐賀グリーンヘルパーの会	●						●	●	●				基山町
16	特定非営利活動法人ジョイナス有田	●						●	●	●				有田町
17	河内ダム周辺環境林保-タ-連絡協議会(河内やまびこ会)	●												鳥栖市
18	特定非営利活動法人九千部クラブ	●	●					●	●	●	●	●		吉野ヶ里町
19	特定非営利活動法人かいろう基山	●						●	●	●				基山町
20	畦川内区会													嬉野市
21	浦川内区		●											伊万里市
22	特定非営利活動法人レインボー七つの鳥連絡会議							●	●	●	●			唐津市
23	東田代区森林の学校(旧東田代区)※H27名称変更							●	●	●	●			伊万里市
24	久津具自治会													武雄市
25	衣干山の桜を守る会								●					唐津市
26	西宮裾自治会													武雄市
27	高木川内区								●	●	●	●		多久市
28	TBK森林づくりクラブ(トヨタ紡織九州(株))	●											●	神埼市
29	福岡建設未来緑化創造クラブ(福岡建設(株))	●											●	佐賀市
30	白石地域水源林保全会	●												佐賀市
31	富士通(株)佐賀支店												●	佐賀市
32	(株)佐賀電算センター												●	佐賀市
33	(株)メディック												●	佐賀市
34	(株)セリタ建設												●	武雄市
35	熊本電気工業(株)												●	神埼市
36	特定非営利活動法人みんなの森プロジェクト	●	●											佐賀市
37	唐津商工会議所 青年部													唐津市
38	小侍区													多久市
39	有田町広瀬区自治会													有田町
40	駒鳴区自治会							●	●	●				伊万里市
41	特定非営利活動法人唐津環境防災推進機構KANNE	●												唐津市
42	SAGA森の案内人クラブ	●												佐賀市
43	山田の森林を守る会													唐津市
44	さくらんぼ会							●						多久市
45	原田地区自治会													小城市
46	佐賀県みどり会													佐賀市
47	おやじの会													武雄市
48	Green&Peace(グリーンアンドピース)	●												小城市
49	小城の自然を育てる会													小城市
50	嘉瀬町まちづくり協議会環境部会													佐賀市

No.	団体名	緑の基金登録	提案公募型緑づくり活動支援事業					県民参加の森林づくり事業					企業の森林づくり協定	所在市町
			H27	H28	H29	H30	R元	H27	H28	H29	H30	R元		
51	宿自治区													武雄市
52	永野自治区													武雄市
53	高尾山保全の会							●	●	●				伊万里市
54	東吉田森林保全の会							●	●	●	●			嬉野市
55	喜佐木の森保全会							●	●					白石町
56	特定非営利活動法人さかの樹エコトープSATOMORI	●	●											佐賀市
57	北檜崎区							●	●	●				武雄市
58	ゴールドエイジ(黄金の年齢の会)							●	●	●	●	●		多久市
59	ふるさと夢つむぎネットワーク							●	●	●	●			小城市
60	江里山自治会							●	●	●	●	●		小城市
61	武雄子ども劇場		●											武雄市
62	森林活性会		●	●	●									武雄市
63	西宮裾緑の会		●	●	●									武雄市
64	SDC森林づくりクラブ	●												佐賀市
65	笹原憩いの場を作る会	●												唐津市
66	浦之崎駅桜保存会	●												伊万里市
67	柏岳森と風のプロジェクト								●					武雄市
68	八幡の会								●	●	●	●		伊万里市
69	南片白老人クラブ								●	●				武雄市
70	打上校区活性化協議会								●					唐津市
71	能古見地区振興会								●					鹿島市
72	特定非営利活動法人 日本の伝統文化を守る会			●										唐津市
73	特定非営利活動法人 嘉瀬川交流軸			●	●	●								佐賀市
74	大白木活力あるむらづくり推進委員会									●				唐津市
75	鬼塚中学校育友会									●	●	●		唐津市
76	唐津曳山取締会									●	●	●		唐津市
77	佐賀市立北山東部小学校育友会									●	●			佐賀市
78	池原区桑原組				●									佐賀市
79	上無津呂地区相尾古賀組				●									佐賀市
80	東黒川林業研究グループ				●									伊万里市
81	佐賀県建設労働組合					●								佐賀市
82	佐賀県木材協会													佐賀市
83	どんぐりこへの森を守る会										●	●	●	佐賀市
84	WOODS KIYAMA											●		基山町
85	島の椿を守る会											●		唐津市
86	脊振倶楽部											●		神崎市
87	自然体験塾 ECOIST											●		佐賀市
88	NPO九州プロジェクトさが											●		佐賀市
計		30	8	4	6	2	1	15	21	20	13	13	9	

(R2.6.30現在)

(3) 緑の募金実績

単位：円

年 度	27	28	29	30	R元
募金実績	57,850,202	56,680,806	55,744,739	53,980,971	52,980,997

公益財団法人さが緑の基金調べ

(4) 21世紀県民の森施設利用者数

単位：人

年度 区 分	27	28	29	30	R元
森 林 学 習 展 示 館	10,272	9,926	8,891	9,003	9,425
サイクリングロード	19,540	16,836	18,391	12,428	10,363
多 目 的 広 場	国へ貸出	国へ貸出	国へ貸出	国へ貸出	国へ貸出
計	29,812	26,762	27,282	21,431	19,788

さが21県民の森管理運営共同事業体調べ

(5)－1 公共事業における樹木の利用実績（中高木）

年度 需要先	H29		H30		R元	
	本数	割合(%)	本数	割合(%)	本数	割合(%)
公園関係	1,102	67.2	1,029	7.1	175	10.3
道路関係	81	4.9	112	0.8	235	13.9
住宅関係	378	23.0	0	0.0	162	9.6
学校施設関係	29	1.8	60	0.4	463	27.4
公共庁舎関係	27	1.6	517	3.6	226	13.4
河川周辺関係	0	0.0	226	1.6	0	0.0
海岸・港湾関係	0	0.0	72	0.5	80	4.7
福祉施設関係	15	0.9	0	0.0	0	0.0
その他	9	0.5	12,387	86.0	350	20.7
計	1,641	100.0	14,403	100.0	1,691	100.0

県森林整備課調べ

(5)－2 公共事業における樹木の利用実績（低木）

年度 需要先	H29		H30		R元	
	本数	割合(%)	本数	割合(%)	本数	割合(%)
公園関係	1,972	30.3	1,590	20.5	85	2.2
道路関係	0	0.0	790	10.2	1,128	29.1
住宅関係	2,558	39.3	0	0.0	0	0.0
学校施設関係	460	7.1	103	1.3	48	1.2
公共庁舎関係	654	10.0	1,843	23.8	2,160	55.8
河川周辺関係	300	4.6	645	8.3	0	0.0
海岸・港湾関係	0	0.0	0	0.0	0	0.0
福祉施設関係	540	8.3	282	3.6	0	0.0
その他	26	0.4	2,489	32.1	450	11.6
計	6,510	100.0	7,742	100.0	3,871	100.0

県森林整備課調べ

(6) 令和元年度公共事業における利用樹木上位種一覧

順位	中高木			低木		
	樹木名	本数	割合(%)	樹木名	本数	割合(%)
1位	イロハモミジ	330	19.5	ドウダンツツジ	1,195	30.9
2位	ソメイヨシノ	165	9.8	ヒラドツツジ	1,037	26.8
3位	クロマツ	80	4.7	サツキツツジ	588	15.2
4位	トキワマンサク	75	4.4	クルメツツジ	376	9.7
5位	ヤマグワ	50	3.0	サツキツツジ	123	3.2
	その他	991	58.6	その他	552	14.3
合計		1,691	100.0		3,871	100.0

※ 森林整備課及び林業課所管事業を除く。

県森林整備課調べ

## 2 自然公園

### (1) 佐賀県自然公園一覧表

#### 国定公園

番号	公園名	指定年月日	公園面積 (ha)	公園 計画の 有無	特別地 域面積 (ha)	土地所有別面積(ha)			年間利用 者数(千人) 30年	利用形式
						国有地	公有地	私有地		
1	玄海国定公園	S31. 6. 1 S43. 7.22 変更 S45. 7.1 海中公園 地区指定 (海域公園地区) S56. 7.20 変更 H 7. 7.14 変更	3,924  (45.5)	有	3,924	364	158	3,402	3,654	展望、海水浴 釣魚、舟遊 キャンプ オートキャンプ
		(関係市町) 唐津市、伊万里市、玄海町								

※公園面積は海域を除く

#### 佐賀県立自然公園

番号	公園名	指定年月日	公園面積 (ha)	公園 計画の 有無	特別地 域面積 (ha)	土地所有別面積(ha)			年間利用 者数(千人) 30年	利用形式
						国有地	公有地	私有地		
1	黒髪山	S12. 7. 5 S61.3.31変更	1,684	有	788	984	223	477	96	登山、キャンプ
		(関係市町) 伊万里市、武雄市、有田町								
2	多良岳	S27.12.24 H14.10.30変更	4,498	無	-	1,377	1,016	2,105	60	登山、キャンプ
		(関係市町) 鹿島市、太良町								
3	天山	S45.10. 1	4,930	有	567	1,190	1,735	2,005	174	登山、キャンプ
		(関係市町) 唐津市、多久市、小城市、佐賀市								
4	八幡岳	S45.10. 1	860	有	109	44	220	596	11	ハイキング キャンプ
		(関係市町) 唐津市、多久市、伊万里市、武雄市								
5	脊振北山	S50.12.12	7,967	有	2,014	4,155	737	3,075	365	登山、キャンプ 釣魚、舟遊
		(関係市町) 基山町、鳥栖市、みやき町、吉野ヶ里町、神埼市、佐賀市、唐津市								
6	川上金立	S50.12.12 H6.8.3変更	3,021	有	621	1,125	280	1,616	1,417	温泉、ハイキング 釣魚、ドライブ
		(関係市町) 佐賀市、神埼市								
計			22,960		4,099	8,875	4,211	9,874	2,123	

(H30.12.31現在)

県有明海再生・自然環境課調べ



## (2) 自然公園市町別内訳

単位：ha

区分 市町名	国定公園		県立自然公園														合計	
	玄海国定公園 S31.6.1		黒髪山 S12.7.5		多良岳 S27.12.24		天山 S45.10.1		八幡岳 S45.10.1		脊振北山 S50.12.12		川上金立 S50.12.12		計			
	特別 地域	普通 地域	特別 地域	普通 地域	特別 地域	普通 地域	特別 地域	普通 地域	特別 地域	普通 地域	特別 地域	普通 地域	特別 地域	普通 地域	特別 地域	普通 地域	特別 地域	普通 地域
佐賀市							145	1,180			994	2,221	548	1,706	1,687	5,107	1,687	5,107
唐津市	3,463	-					170	1,415	59	401	91	1,000			320	2,816	3,783	2,816
鳥栖市											429	752			429	752	429	752
多久市							90	460	20	190					110	650	110	650
伊万里市	352	-	141	331					10	90					151	421	503	421
武雄市			88	229					20	70					108	299	108	299
鹿島市					-	1,393									-	1,393	-	1,393
小城市							162	1,308							162	1,308	162	1,308
嬉野市															-	-	-	-
神埼市											320	475	73	694	393	1,169	393	1,169
吉野ヶ里											-	540			-	540	-	540
基山町											180	646			180	646	180	646
みやき町											-	319			-	319	-	319
上峰町															-	-	-	-
玄海町	109	-													-	-	109	-
有田町			559	336											559	336	559	336
大町町															-	-	-	-
江北町															-	-	-	-
白石町															-	-	-	-
太良町					-	3,105									-	3,105	-	3,105
県計	3,924	-	788	896	-	4,498	567	4,363	109	751	2,014	5,953	621	2,400	4,099	18,861	8,023	18,861
特別地域	3,924		788		-		567		109		2,014		621		4,099		8,023	
普通地域		-		896		4,498		4,363		751		5,953		2,400		18,861		18,861

単位：ha

区分 市町名	特別地域					
	国定公園			県立公園		
	一種	二種	三種	一種	二種	三種
佐賀市				-	556	1,131
唐津市	316	1,410	1,737	-	-	320
鳥栖市				57	33	339
多久市				-	-	110
伊万里市	-	44	308	-	48	103
武雄市				2	86	20
鹿島市						
小城市				-	-	162
嬉野市						
神埼市				63	82	248
吉野ヶ里						
基山町				-	180	-
みやき町						
上峰町						
玄海町	-	6	103			
有田町				4	202	353
大町町						
江北町						
白石町						
太良町						
県計	316	1,460	2,148	126	1,187	2,786

(H30.12.31現在)

県有明海再生・自然環境課調べ

### 3 21世紀県民の森整備事業

県政百年記念事業の一つとして、平成2年度に完成、平成3年度からは維持管理を実施。

#### (1) 施設等整備事業 (S55年度～H2年度)

年 度	事 業 費	事 業 内 容
S55	千円 101,465	・森林学習展示館1期工事(敷地造成1,200㎡ 研修室250㎡ 電気設備1式) ・生産の森造成(3.2ha) ・取付道路(166m) ・用地取得(42,842㎡) ・設計委託等
S56	209,121	・森林学習展示館2期工事( 展示館355㎡ 電気設備 機械設備 外溝工事 ) 敷地拡張246㎡ 修景緑化 民家模型3個 ・森造成等(世界の森、野鳥の森1.65ha) ・修景工事(0.55ha) ・林内歩道(650m) ・給水施設工事 ・用地取得(86,888㎡) ・設計委託、維持管理等
S57	805,590	・森林学習展示館展示工事 ・野外実習展示園工事(0.7ha) ・サイクリングロード(540m) ・サイクルステーション(1棟) ・園路等整備(706m) ・芝生、記念碑広場整備 ・総合案内センター新築 ・屋外電気、給水設備 ・用地取得(261,995㎡) ・設計委託、維持管理等
S58	232,065	・水辺植物園(2,450㎡) ・展示林設置(2.0ha) ・サイクリングロード(705m) ・サイクルポケット(3,640㎡) ・多目的広場(7,580㎡) ・園路等整備(1,100m) ・標識設置(15基) ・駐車場造成(0.21ha) ・警備派出所建設 ・用地取得(33,289㎡) ・設計委託、維持管理等
S59	213,344	・水辺植物園(植栽等) ・サイクルポケット(緑化) ・サイクルステーション(1棟) ・多目的広場(外溝) ・芝生広場 ・園路等整備(519m) ・キャンプ場 ・休憩施設(1棟) ・炊飯施設(3棟) ・せせらぎの森 ・駐車場(舗装) ・便所(1棟) ・屋外電気、給水施設 ・用地取得(1,492㎡) ・施設管理委託 ・設計委託等
S60	344,828	・水辺植物園(植栽等) ・林内歩道(556m) ・木工芸センター(1棟257㎡) ・丸太遊具施設(13ポイント) ・サイクリングロード(電気設備) ・運動広場(排水施設) ・多目的広場(バックネット等) ・草スキー場 ・休憩施設(1棟) ・せせらぎの森(ベンチ等) ・展望台周辺整備 ・取付道路(舗装) ・球技施設(テニスコート3面) ・球技施設管理棟(1棟) ・キャンプ場(植栽等) ・公衆便所(1棟) ・総合案内センター改築(配膳室) ・案内標識(3基) ・施設管理委託

年 度	事 業 費	事 業 内 容
S61	千円 283,647	<ul style="list-style-type: none"> <li>・サイクリングロード（610m・電気・植栽）</li> <li>・サイクルポケットモニュメント</li> <li>・運動広場進入路</li> <li>・展望台取付園路（アスレチック5ポイント）</li> <li>・いこいの森（パーゴラ等）</li> <li>・駐車場進入路拡大</li> <li>・木工芸センター電気設備</li> <li>・案内板（12基）</li> <li>・ジャブジャブ池（389.8㎡東屋1棟）</li> <li>・サイクルステーション（1棟）</li> <li>・サイクルポケット（植栽）</li> <li>・休憩園地（2箇所）</li> <li>・野外ステージ（シェード）</li> <li>・ゆらゆら橋</li> <li>・木工芸センター機械設備</li> <li>・施設管理委託費</li> </ul>
S62	236,379	<ul style="list-style-type: none"> <li>・サイクリングロード（337m・舗装・橋台・緑化・電気）</li> <li>・テニスコート周辺整備（給水・散水施設）</li> <li>・休憩園地（東屋1棟 舗装）</li> <li>・ふれあい展望台</li> <li>・キャンプファイヤーサークル</li> <li>・給水施設</li> <li>・維持補修</li> <li>・施設管理委託</li> <li>・ゆらゆら橋周辺（植栽等）</li> <li>・散策路（1,202m）</li> <li>・給水施設（ポンプ1基 水道管482m）</li> <li>・屋外電気電話施設</li> <li>・用地取得(0.11ha)</li> <li>・自転車購入（43台）</li> </ul>
S63	386,134	<ul style="list-style-type: none"> <li>・サイクリングロード（60.0m・電気）</li> <li>・ふれあいの森（ローテスライダー・造成・遊具・植栽・駐車場・便所）</li> <li>・モニュメント</li> <li>・園路等植栽（展望台取付・世界の森）</li> <li>・案内標識板設置（23基）</li> <li>・維持補修</li> <li>・施設管理委託</li> <li>・サイクリングロード橋（上部工60.0m）</li> <li>・園路駐車場舗装</li> <li>・公衆便所(1棟)</li> <li>・作業道（870m）</li> <li>・用地購入(37,467㎡)</li> </ul>
H元	793,358	<ul style="list-style-type: none"> <li>・サイクリングロード（1,412m）</li> <li>・サイクリングロード橋（下部工・上部工155m）</li> <li>・維持補修（電気・受水槽配管・散策路・アスレチック等）</li> <li>・林間広場（5,607㎡）</li> <li>・用地購入(71,336㎡)</li> <li>・植栽</li> <li>・展望台（鉄骨・工事用道路）</li> <li>・施設管理委託</li> </ul>
H2	726,534	<ul style="list-style-type: none"> <li>・サイクリングロード（175m・電気・舗装）</li> <li>・サイクリングロード橋（上部工155m・橋梁取付け）</li> <li>・法面緑化</li> <li>・展望広場</li> <li>・貯水槽</li> <li>・案内板設置</li> <li>・災害復旧（5カ所）</li> <li>・林間広場（施設）</li> <li>・展望台（内外装工事）</li> <li>・公衆便所</li> <li>・維持補修（7件）</li> <li>・施設管理委託</li> </ul>
合計	4,332,465	

## (2) 維持管理（過去10年間）

年度	事業費（円）		事業内容	
H22	39,450,400 <48,363,150>	28,800,450 <24,784,200> 5,400,000 <23,578,950> 5,250,000	・維持補修 5件 ・経済対策 1件 ・経済対策（緊急雇用）	第2サイクルステーショントイレ、総合案内所給水管、くるくる展望台、環境整備、災害復旧 作業道整備 環境整備（下刈、除伐等）
H23	6,739,950 <19,362,000>	6,739,950 <19,362,000>	・維持補修 3件	芝生広場等舗装、森林学習展示館屋上防水、森林学習展示館トイレ改修
H24	20,295,250 <1,334,550>	20,295,250 <1,334,550>	・維持補修 7件	北向展望台階段等、総合案内所床面、環境整備工事（休憩施設、遊具修繕、くるくる展望台等舗装工事）、水道メーター設置、通信設備修繕
H25	14,688,450	14,688,450	・維持補修 6件	深井戸ポンプ取替工、給水管改修、コンクリ擬木防護柵修繕工、案内看板設置工、展望台遊歩道整備、遊具整備、防護柵設置工、カーブミラー、浄化槽ろ材等交換
H26	46,302,840	46,302,840	・維持補修 4件	サイクリングロード舗装修繕・陥没補修・施設整備工（くるくる展望台付近トイレ解体・国営総合農地防災事業関連ダム堤体通行止め案内看板）、リンリン橋舗装修繕、森林学習展示館駐車場舗装修繕、北山東部小前駐車場舗装修繕、ふれあい展望台改修工事、ふれあいの森 ジェットローラーズライダー修繕、くるくる展望台防鳥ネット設置
H27	26,053,920	26,053,920	・維持補修 2件	総合案内センター（屋根・テラス・ごみ収集倉庫・家具・玄関タイル・男子トイレドア等）改修、わんぱく広場遊具（コンビネーションプレイ・丸太ステップ・バースイング）修繕、ふれあい広場遊具（ネットコンビネーション・ネットトンネル）修繕、園内道復旧
H28	23,689,800	23,689,800	・維持補修 5件	給水管復旧、給水設備等復旧（北山東部小学校前トイレ修繕、給水施設減菌ポンプ交換、第2サイクルステーショントイレ修繕、わんぱく広場給水管止水、森林学習展示館トイレ換気扇交換）、サイクリングロードトンネル調査設計、森林学習展示館LED工事、遊具修繕他（ふれあいの森ジェットローラーズライダー、わんぱく広場、園内道復旧工、芝生広場整備工、サイクリングロード看板整備工、遊歩道工）
H29	17,868,600	17,868,600	・維持補修 4件	トイレ修繕（森林学習展示館トイレ修繕）、放送設備改修（スピーカー設置）、トンネル補修（1号トンネル）、遊具等修繕（コンビネーションプレイ、バースイング、丸太登り、丸太ステップ、U型側溝設置、転落防止柵設置）
H30	22,839,840 <79,070,160>	17,273,040 <0> 5,566,800 <79,070,160>	・維持補修 6件 ・災害復旧 3件	仮設道伐採、水道配管復旧、植樹箇所樹木伐採、植樹箇所整地、水道復旧工（木工芸センター屋外水道配管工・屋内水道配管工、森林学習展示館受水槽清掃点検、総合案内センタートイレ修繕・給水配管修繕）、井田山展望台改修設計、井田山展望台改修 補強土壁他災害普及測量設計業務、災害復旧工事（擁壁工他）、災害復旧工事（補強土壁他）
R元	14,342,780 <48,882,600>	14,342,780 <22,516,600> 0 <26,366,000>	・維持補修 5件 ・災害復旧 1件	トンネル補修（2号トンネル）、サイクリングロード（舗装補修、防護柵補修）、遊歩道樹木伐採、駐車場測量設計、水道配管 災害復旧工事（佐賀市負担金）

※ &lt; &gt;書きは次年度に繰越分で外数

そ の 他

# 1 行政機構

R2.4.1現在

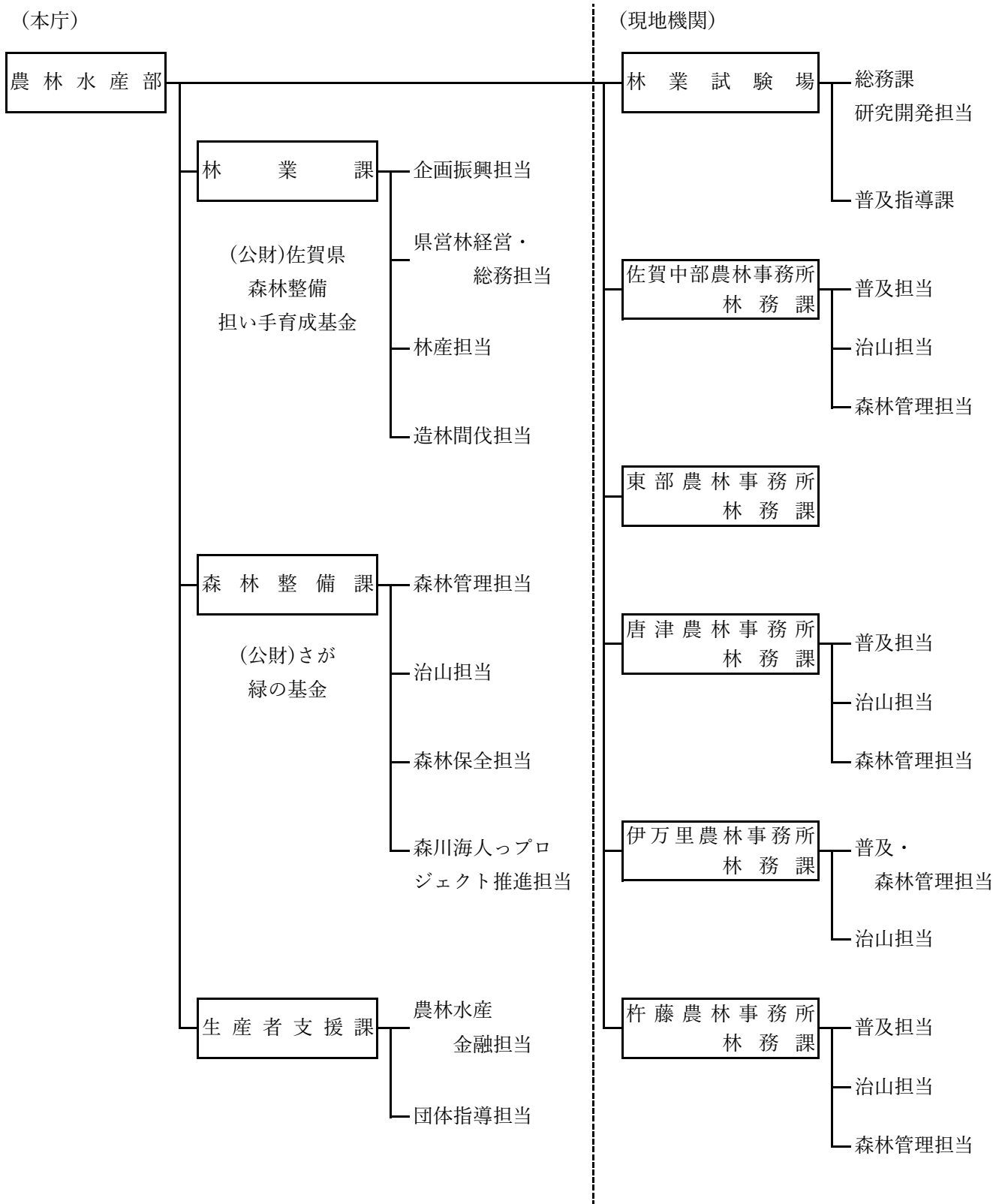

## 2 佐賀県内の林務関係団体・審議会・協議会等一覧表

R2.4.1現在

名 称		住 所	電 話	FAX
佐賀県林業改良普及協会	〒840-8570	佐賀市城内一丁目1-59 県庁林業課内	0952-25-7132	0952-25-7283
佐賀県林業研究グループ連絡協議会	〃	〃	〃	〃
佐賀県森林病虫害等防除連絡協議会	〃	〃	0952-25-7131	〃
佐賀県生産森林組合協議会	〃	〃	0952-25-7133	〃
(公財)佐賀県森林整備担い手育成基金	〃	〃	〃	〃
ふる郷の木づかいプロジェクト会議	〃	〃	〃	〃
流域森林・林業活性化部会	〒840-0027	佐賀市本庄町本庄278-4 佐賀県森林会館内	0952-23-6181	0952-29-2187
林業・木材製造業労働災害防止協会 佐賀県支部	〃	〃	〃	〃
佐賀県水源林造林協議会	〃	〃	0952-26-4351	—
(一社)佐賀県木材協会	〃	〃	0952-23-6181	0952-29-2187
佐賀県木材青壮年会	〒849-0202	佐賀市久保多町大字久富3400-2	0952-68-3205	0952-68-4741
諸富家具振興協同組合	〒840-2102	佐賀市諸富町大字為重529-5 産業振興会館内	0952-47-5097	0952-47-5659
佐賀の木・家・まちづくり協議会	〒840-0857	佐賀市鍋島町大字八戸字上深町3182 (公財)佐賀県建設技術支援機構内	0952-26-1697	0952-26-1698
佐賀県優良住宅建設事業者協議会	〃	〃	〃	〃
(一社)佐賀県建築士会	〒840-0041	佐賀市城内二丁目2-37 建設会館内	0952-26-2198	0952-26-2248
(一社)佐賀県建築士事務所協会	〃	〃	0952-22-3541	0952-22-3668
佐賀県建設労働組合連合会	〒849-0936	佐賀市鍋島町森田469-1	0952-30-8121	0952-30-8123
佐賀県治山林道協会	〒840-0027	佐賀市本庄町本庄278-4 佐賀県森林会館内	0952-23-3915	0952-23-3928
佐賀県山林種苗緑化協同組合	〃	〃	0952-24-3663	0952-25-8981
佐賀県造園協同組合	〒849-0905	佐賀市金立町大字千布637-1 造園会館内	0952-98-2151	0952-98-2153
(一社)佐賀県造園建設業協会	〃	〃	0952-71-8082	0952-71-8083
佐賀県森林審議会	〒840-8570	佐賀市城内一丁目1-59 県庁森林整備課内	0952-25-7134	0952-25-7312
(公財)さが緑の基金	〃	〃	0952-25-7136	0952-25-7312
北山湖県民の森推進協議会	〒840-8501	佐賀市栄町1番1号 佐賀市経済部観光振興課内	0952-40-7111	—
(一財)スマイルアース	〒840-0542	佐賀市富士町大字藤瀬724-4 21世紀県民の森内	0952-57-2341	0952-57-2217
佐賀県市長会	〒840-0041	佐賀市城内一丁目5-14 佐賀県自治会館内	0952-25-1913	—
佐賀県町村会	〃	〃	0952-23-3219	0952-24-9740
(一社)佐賀県猟友会	〒840-0027	佐賀市本庄町本庄278-4 佐賀県森林会館内	0952-26-6543	—
佐賀県環境審議会鳥獣部会	〒840-8570	佐賀市城内一丁目1-59 県庁生産者支援課内	0952-25-7113	0952-25-7271

### 3 森林組合関係

R2.8.31現在

農 林 事 務 所	番 号	森林組合名	所在地	区域	電話番号 F A X	代表者氏名
佐 賀 中 部	1	富士大和	〒840-0501 佐賀市富士町大字古湯2794	佐賀市 (富士町・大和町・ 久保泉町・金立町)	0952-58-2031 0952-58-2088	代表理事組合長 杉山 利則
	2	佐賀中部	〒846-0012 多久市東多久町大字別府2378-3	多久市 小城市	0952-76-3325 0952-76-3324	代表理事組合長 福島 光洋
東 部	3	佐賀東部	〒842-0201 神崎市脊振町広滝547-8	神崎市 神埼郡 佐賀市(三瀬) 鳥栖市	0952-59-2023 0952-59-2774	代表理事組合長 森崎 三善
唐 津	4	まつら	〒849-3112 唐津市巖木町中島5-1	唐津市	0955-63-2022 0955-63-2989	代表理事組合長 嶺川 美實
伊 万 里	5	伊万里 西松浦	〒848-0023 伊万里市大坪町丙140-1	伊万里市 有田町	0955-23-3398 0955-23-3319	代表理事組合長 空閑 尊一
杵 藤	6	武雄杵島	〒843-0022 武雄市武雄町大字武雄4167-2	武雄市 杵島郡	0954-23-5030 0954-23-9725	代表理事組合長 杉原 豊喜
	7	太良町	〒849-1602 藤津郡太良町大字多良3217-3	太良町	0954-67-0114 0954-67-0238	代表理事組合長 村井 樹昭
	8	鹿島嬉野	〒849-1422 嬉野市塩田町大字谷所甲2421-1	鹿島市 嬉野市	0954-66-2678 0954-66-2679	代表理事組合長 中山 博
佐賀県森林組合連合会			〒840-0027 佐賀市本庄町大字本庄278-4 佐賀県森林会館内		0952-23-4191 0952-23-4192	代表理事会長 福島 光洋

### 4 佐賀県的主要な林務関係施設

名称	住所・電話番号	備考
佐賀県立 21世紀県民の森	〒840-0542 佐賀市富士町大字藤瀬724-4 (問合せ) 一般財団法人スマイルアース (0952)57-2341	利用時間：9:00～17:00 休館日：年末年始