

佐賀県森林・林業統計要覧

令和3年度

佐 賀 県

利用される方に

1 . 本書は、主に農林水産部森林整備課・林業課業務資料に基づいて作成しています。

2 . 数字の単位未満は四捨五入することを原則としていますので、総数が一致しない場合があります。

3 . 調査は、原則として令和3年3月31日時点です。それ以外については、表記しています。

4 . 表中の符号は次のとおりです。

「 0 」	掲載単位に満たないもの
「 - 」	該当事実のないもの
「 ... 」	事実不詳又は資料のないもの
「 X 」	個人等の秘密の保護のため統計数値を公表しないもの

5 . 主要用語の定義

森 林：森林法第2条第1項に規定する森林

国 有 林：森林法第2条第3項に規定する森林。本書では同法第7条の2第1項に基づき計画する森林を対象とする。

民 有 林：国有林以外の森林。本書では森林法第5条第1項に基づき計画する森林を対象とする。

人 工 林：植栽又は播種により更新した森林

天 然 林：天然更新によって成立した森林

無立木地：主に伐採跡地及び未立木地のこと

齡 級：ある一定の年齢の幅に林齢をまとめたもの。本書では1齡級は1～5年生とし、以降順次5年ごとに区分したものを。

6 . 本書に関する問い合わせは、下記へ御連絡ください。

佐賀県 農林水産部 森林整備課 森林管理担当 (TEL 0952-25-7134)

目 次

I 森林・林業の概要

1 全国・九州に対する佐賀県の概況	
(1) 主要指標	1
(2) 所有形態別森林資源現況	2
(3) 都道府県別森林率・人工林率	4
2 地域の概要	
(1) 地域面積, 人口, 世帯数, 人口密度, 農家数, 林家数	5
(2) 所有形態別林野面積	6
(3) 保有山林面積規模別林家数	7
(4) 土地利用の現況(面積)	8
(5) 指定市町村一覧	9
(6) 産業別就業人口	10
(7) 市町内総生産	11

II 森林資源の現況

1 所有形態別森林面積	12
2 民有林	
(1) 森林現況表(面積, 材積, 成長量)	13
(2) 樹種別森林現況表(面積, 材積)	15
(3) 民有林齢級別森林現況表(面積, 材積)	19
3 国有林	
(1) 森林現況表	21
(2) 齢級別森林面積・材積表	22

III 林道の整備状況

1 林道	
(1) 林道の現況	23
(2) 林内路網の現況	24
(3) 事業別作業道(令和2年度末, 令和2年度実績)	25
(4) 林道災害復旧事業実績	29

IV 森林の計画的な整備

1 こだまの森林づくり実績	
(1) 広葉樹植栽本数(樹種別)	30
(2) 広葉樹植栽面積	30
(3) 森林整備面積	30
2 森林経営計画面積	31
3 森林整備地域活動支援交付金実績	32
4 県営林	
(1) 市町別県営林経営面積・蓄積	33
(2) 県営林木材販売実績	34
(3) 県営林造林実績	35
(4) 県営林齢級構成表	36
(5) 県有林の購入実績	37
(6) 県行造林の契約及び解除実績	37
(7) 県営林保育事業実績	37
5 造林	
(1) 人工造林実績(施行主体別, 民有林樹種別)	38
(2) 山行苗木生産需給実績	38
(3) 県内産山行苗木樹種別内訳	38
(4) 県営種子採取実績	38
(5) 民有林補助造林実績	39

(6) 民有林補助樹種別造林面積	41
(7) 下刈り実績	43
(8) 除・間伐実績(造林事業・造林事業以外)	44
(9) 更新伐実績	46
(10) 枝打ち・枝払い	47
(11) 被害木の整理	47
6 さがの森林再生事業(森林環境税事業)	
(1) 荒廃森林再生事業, さがの森林採光事業年度別実績	48
(2) 重要森林公有化支援事業, ふるさとの森林づくり事業実績	51
(3) 県民参加の森林づくり事業実績	52
7 森林保護と森林保険	
(1) 法定森林病虫害等による被害	55
(2) 令和2年度度森林病虫害等防除事業実績(病虫害名:松くい虫)	56
(3) 森林火災被害状況と森林保険てん補実績(面積, 金額)	57
(4) 森林気象災害森林保険てん補実績	59
(5) 森林保険契約合計	60
(6) 森林保険契約新規・更新	61
V 林業の担い手	
1 佐賀県における高性能林業機械の保有状況	62
2 林業後継者育成	
(1) 林業教室開催実績	62
(2) 林業研究グループ一覧表	62
(3) 指導林家	62
(4) 基幹林業作業士(グリーンマイスター)	63
(5) 林業技能作業士(グリーンワーカー)	63
(6) 林業作業士(県登録)	63
(7) 林業作業士等(国登録)	63
(8) 認定森林施業プランナー	63
(9) 森林総合監理士	63
(10) 普及指導サポーターの配置	63
3 森林整備担い手育成基金事業実績	64
4 労働災害の発生状況	
(1) 林業労働災害の型別発生状況	66
(2) 産業別災害発生状況	67
(3) 林業の年別死傷者数	67
5 労働力の推移	
(1) 作業班員の年齢別、男女別内訳	68
(2) 就業日数別作業班員数	68
VI 林産物の生産・流通・加工	
1 林産物生産	
(1) 林業産出額(佐賀県, 全国)	69
(2) 所有形態別素材生産量(佐賀県)	69
(3) 樹種別素材生産量(佐賀県, 全国)	70
(4) 用途別素材生産量(佐賀県, 全国)	71
(5) 間伐材の用途別生産量	71
(6) 木材・製材業者登録市町別一覧	72
(7) 特用林産物生産量(乾しいたけ, 生しいたけ, たけのこ, 木炭)(佐賀県, 全国)	73
2 林産物の需給状況	
(1) 素材需給状況	74
(2) 用途別状況	74
(3) 構造別着工建築物数(むね数・床面積別)	75
(4) 新設住宅着工戸数	76
(5) 林産物価格の推移(山元立木価格, 素材価格, 製品価格)	77
(6) 県産木材使用量の推移	78
(7) 市町発注の公共施設・公共工事における木材利用実績	79
3 木材工業	
(1) 製材業(規模別工場数)	80

(2) 製材業(規模別出力数)	80
(3) 製材業の動向	81
(4) チップ工場の動向	81
(5) 木材チップ生産量	81
4 県森連木材共販所出来値(スギ, ヒノキ)	82
VII 林業技術	
1 林業試験場の取組	
(1) 試験研究	84
(2) 優良種苗関係事業	84
(3) 森林環境教育	84
2 普及指導	
(1) 林業改良指導職員配置状況	85
VIII 林野の保全	
1 治山	
(1) 治山事業年度別・事業別実績	86
(2) 地すべり指定区域一覧表	87
(3) 山地災害危険地区の現況	88
2 保安林	
(1) 民有保安林現況表	89
(2) 国有保安林現況表	90
(3) 保安林指定実績(民有林)	94
(4) 広域総合生活環境保全林実施箇所一覧表	94
(5) 生活環境保全林実施箇所一覧表	94
(6) 自然環境保全治山実施箇所一覧表	95
(7) 環境防災林整備実施箇所一覧表	95
(8) 多目的保安林実施箇所一覧表	95
(9) 重要流域保安林総合整備実施箇所一覧表	95
(10) 保安林管理道整備実施箇所一覧表	95
(11) 地域防災対策総合治山実施箇所一覧表	96
(12) 山地災害危険地対策実施箇所一覧表	96
(13) 水源流域広域保全実施箇所一覧表	97
(14) 水源流域地域保全実施箇所一覧表	97
(15) 森林水環境整備実施箇所一覧表	97
3 林地開発等	
(1) 林地開発許可状況	98
IX 自然環境の保全	
1 緑化	
(1) 緑の少年団一覧	99
(2) 森林づくりボランティア団体、各種森林・緑づくり関係事業実施団体等一覧表 ..	101
(3) 緑の募金実績	103
(4) 21世紀県民の森施設利用者数	103
(5) 公共事業における樹木の利用実績(中高木, 低木)	104
(6) 令和2年度公共事業における利用樹木上位種一覧	104
2 自然公園	
(1) 佐賀県自然公園一覧表	105
(2) 自然公園市町村別内訳	106
3 21世紀県民の森整備事業	
(1) 施設等整備事業(昭和55年度～平成2年度)	107
(2) 維持管理(過去10年間)	109
X その他	
1 行政機構	110
2 佐賀県内の林務関係団体・審議会・協議会等一覧表	111
3 森林組合関係	112
4 佐賀県の子な林務関係施設	112

森林・林業の概要

1 全国・九州に対する佐賀県の概況

(1) 主要指標

区 分		佐賀県	九 州	全 国	摘 要
土 地 面 積	総 数	24.4 (0.6)	445.1 (11.8)	3,779.8 (100)	国土地理院「令和3年全国都道府県市区町村別面積調」 (R3.4.1)
	森				
	国有林	1.5 (0.2)	53.1 (6.9)	765.9 (100)	林野庁「森林・林業統計要覧2020」 (H31.4.1)
	民有林	9.5 (0.5)	224.1 (12.9)	1,738.9 (100)	※総数より国有林を減
	計	11.0 (0.4)	277.2 (11.1)	2,504.8 (100)	林野庁「森林・林業統計要覧2020」 (H29.3.31)
	森 林 の 構 成				
	人工林	7.4 (0.7)	145.6 (14.3)	1,020.4 (100)	” (H29.3.31)
	人工林率 (%)	67	53	41	
	保安林	4.3 (0.4)	106.2 (8.7)	1,221.4 (100)	林野庁「森林・林業統計要覧2020」 (H31.3.31)
	耕地	5.1 (1.2)	55.7 (12.7)	437.2 (100)	農林水産省「令和2年耕地及び作付面積統計」
その他	8.3 (1.0)	112.2 (13.4)	837.8 (100)	※総数より森林、耕地を減	
人 口 等	総人口 (千人)	812.0 (0.6)	14,255.6 (11.3)	126,226.6 (100)	総務省統計局「令和2年国勢調査」
	労働力人口	427.9 (0.7)	6,892.7 (11.2)	61,523.3 (100)	総務省統計局「平成27年国勢調査」
	世帯数 (千戸)	312.1 (0.6)	6,202.7 (11.1)	55,719.6 (100)	総務省統計局「令和2年国勢調査」
	林家戸数 (戸)	9,107 (1.3)	93,556 (13.6)	690,047 (100)	農林水産省「2020年農林業センサス」 (R2.2.1)
	農家戸数	18,645 (1.1)	262,158 (15.0)	1,747,079 (100)	” (R2.2.1)
林 業 等	素材生産 (千m ³)	130 (0.6)	5,346 (24.4)	21,883 (100)	農林水産省「令和元年木材需給報告書」
	しいたけ(乾) (t)	6 (0.3)	1,718 (71.1)	2,414 (100)	林野庁「令和元年特用林産基礎資料」
	しいたけ(生)	80 (0.1)	10,287 (14.5)	71,071 (100)	”
生 産 額	林業産出額 (千万円)	178 (0.4)	9,542 (21.0)	45,492 (100)	農林水産省「令和元年林業産出額」

※ ()は全国を100とした場合の比率。

(2) 所有形態別森林資源現況

ア 全 国

区 分		総 数				立		
						人 工 林		
		面 積	材 積			面 積	材 積	
計	針葉樹		広葉樹	計	針葉樹			
総 数		24,934.67	5,230,610	3,717,847	1,512,763	10,184.44	3,304,634	3,235,122
国 有 林	計	7,593.28	1,220,718	688,952	531,766	2,281.56	512,033	462,477
	林野庁 国 有 林	7,508.11	1,201,282	670,857	530,425	2,208.18	492,827	444,415
	官 公 造 林	85.16	19,436	18,095	1,341	73.38	19,206	18,062
民 有 林	計	17,341.40	4,009,892	3,028,895	980,997	7,902.88	2,792,601	2,772,645
	公 計	2,994.57	615,560	442,879	172,680	1,333.58	397,051	392,495
	有 都 道 府 県	1,292.21	252,687	173,369	79,318	529.47	145,585	144,157
	林 市 町 村 財 産 区	1,702.36	362,873	269,510	93,363	804.12	251,466	248,339
	私 有 林	14,346.83	3,394,332	2,586,016	808,317	6,569.30	2,395,550	2,380,149

(H29. 3.31現在)

イ 佐賀県

区 分		総 数				立		
						人 工 林		
		面 積	材 積			面 積	材 積	
計	針葉樹		広葉樹	計	針葉樹			
総 数		109,550.09	33,932	28,712	5,219	73,581.17	28,846	28,512
国 有 林	計	15,673.10	4,230	3,395	835	10,170.10	3,463	3,276
	林野庁 国 有 林	15,082.21	4,072	3,243	829	9,682.56	3,307	3,126
	官 公 造 林	590.89	158	152	6	487.54	156	151
民 有 林	計	93,876.99	29,702	25,317	4,384	63,411.07	25,383	25,236
	公 計	11,999.96	4,583	4,180	404	9,607.84	4,191	4,158
	有 都 道 府 県	2,699.94	1,252	1,203	49	2,383.60	1,194	1,193
	林 市 町 村 財 産 区	9,300.02	3,331	2,977	355	7,224.24	2,997	2,965
	私 有 林	81,877.03	25,118	21,138	3,981	53,803.23	21,193	21,079

(H29. 3.31現在)

※1 国有林は森林法第7条の2に規定される森林、民有林は森林法第5条に規定される森林を対象とする。

※2 四捨五入により計は必ずしも一致しない。

単位：(面積) 千ha, (材積) 千m³

木 地					無 立 木 地				竹 林
天 然 林									
広葉樹	面 積	材 積			面 積	材 積			面 積
		計	針葉樹	広葉樹		計	針葉樹	広葉樹	
69,512	13,401.46	1,925,342	482,489	1,442,852	1,184.62	635	237	399	164
49,556	4,682.36	708,241	226,379	481,861	629.23	444	96	349	0
48,412	4,680.10	708,011	226,347	481,664	619.71	444	95	349	0
1,144	2.26	230	32	197	9.52	1	1	-	-
19,956	8,719.10	1,217,101	256,110	960,991	555.38	191	141	50	164
4,556	1,531.23	218,357	50,267	168,090	124.10	152	117	35	6
1,429	709.43	107,010	29,148	77,862	52.81	92	65	27	1
3,127	821.80	111,348	21,120	90,228	71.29	60	51	8	5
15,401	7,187.88	998,744	205,843	792,901	431.29	39	24	15	158

林野庁「森林資源現況総括表」

単位：(面積) ha, (材積) 千m³

木 地					無 立 木 地				竹 林
天 然 林									
広葉樹	面 積	材 積			面 積	材 積			面 積
		計	針葉樹	広葉樹		計	針葉樹	広葉樹	
333	26,829.58	5,085	198	4,886	6,298.95	1	1	0	2,840
186	4,901.76	766	117	648	600.43	1	1	0	0.81
181	4,888.94	765	117	647	509.90	1	0	0	0.81
5	12.82	1	0	1	90.53	1	1	-	-
147	21,927.82	4,319	81	4,238	5,698.52	-	-	-	2,839.58
33	1,940.51	393	22	371	391.45	-	-	-	60.16
1	254.91	58	10	48	51.65	-	-	-	9.78
32	1,685.60	335	12	323	339.80	-	-	-	50.38
114	19,987.31	3,926	59	3,867	5,307.07	-	-	-	2,779.42

林野庁「森林資源現況総括表」

(3) 都道府県森林率・人工林率

順位	都道府県	森林率(%)
1	高知県	84
2	岐阜県	81
3	長野県	79
4	島根県	78
4	山梨県	78
6	奈良県	77
6	岩手県	77
8	和歌山県	76
8	徳島県	76
8	宮崎県	76
11	福井県	74
11	京都府	74
11	鳥取県	74
14	秋田県	72
14	広島県	72
14	山形県	72
17	山口県	71
17	大分県	71
17	愛媛県	71
17	福島県	71
17	北海道	71
22	石川県	68
22	新潟県	68
22	岡山県	68
25	富山県	67
25	兵庫県	67
25	群馬県	67
28	青森県	66
29	三重県	64
29	鹿児島県	64
29	静岡県	64
32	熊本県	62
33	長崎県	59
34	宮城県	57
35	栃木県	54
36	滋賀県	51
37	沖縄県	47
37	香川県	47
39	佐賀県	45
39	福岡県	45
41	愛知県	42
42	神奈川県	39
43	東京都	36
44	埼玉県	32
45	茨城県	31
46	千葉県	30
46	大阪府	30
—	全 国	67%

順位	都道府県	人工林率(%)
1	佐賀県	67
2	高知県	65
3	愛知県	64
4	福岡県	63
5	三重県	62
6	愛媛県	61
6	和歌山県	61
6	奈良県	61
6	熊本県	61
10	徳島県	60
11	茨城県	59
12	宮崎県	57
13	静岡県	56
14	鳥取県	54
15	大分県	52
16	埼玉県	49
16	大阪府	49
16	秋田県	49
19	宮城県	48
20	鹿児島県	47
21	栃木県	45
21	山口県	45
21	岐阜県	45
21	東京都	45
25	山梨県	44
26	長崎県	43
26	青森県	43
26	兵庫県	43
29	岡山県	42
29	滋賀県	42
29	群馬県	42
29	岩手県	42
29	長野県	42
34	福井県	40
35	島根県	39
35	千葉県	39
35	神奈川県	39
38	京都府	38
39	石川県	36
40	福島県	35
41	広島県	33
42	山形県	28
43	北海道	27
44	香川県	26
45	富山県	19
45	新潟県	19
47	沖縄県	11
—	全 国	41%

(H29.3.31現在)

林野庁「都道府県森林率・人工林率」

※1 森林率 = $\frac{\text{森林面積}}{\text{国土面積}} \times 100$ 人工林率 = $\frac{\text{人工林面積}}{\text{森林面積}} \times 100$

※2 全国及び北海道の森林率は、北方領土の面積を除いて算出。

※3 国有林を含む。

2 地域の概要

(1) 地域面積，人口，世帯数，人口密度，農家数，林家数

農 林 事 務 所	区分	地域面積 (R3.4.1)	世帯数 (R2.10.1)	人口 (R2.10.1)	人口密度 (人/km ²)	農家数(戸) (R2.2.1)			林家数 (R2.2.1)
						総数			
	市町名	(km ²)	(戸)	(人)	(人/km ²)		販売農家	自給的農家	(戸)
佐 賀 中 部	佐賀市	431.82	97,723	232,582	538.6	2,662	2,095	567	1,011
	多久市	96.56	6,937	18,278	189.3	694	541	153	321
	小城市	95.81	15,847	43,422	453.2	691	522	169	104
	小計	624.19	120,507	294,282	471.46	4,047	3,158	889	1,436
東 部	鳥栖市	71.72	30,316	74,616	1040.4	385	155	230	115
	神埼市	125.13	11,574	30,829	246.4	499	354	145	230
	吉野ヶ里町	43.99	6,324	16,338	371.4	222	129	93	55
	基山町	22.15	6,844	17,424	786.6	256	80	176	145
	上峰町	12.80	3,557	9,411	735.2	123	68	55	12
	みやき町	51.92	9,277	25,384	488.9	373	238	135	14
	小計	327.71	67,892	174,002	530.96	1,858	1,024	834	571
唐 津	唐津市	487.60	44,859	116,457	238.8	3,449	2,579	870	2,161
	玄海町	35.92	1,947	5,280	147.0	444	353	91	163
	小計	523.52	46,806	121,737	232.54	3,893	2,932	961	2,324
伊 万 里	伊万里市	255.25	20,435	52,873	207.1	2,206	1,655	551	1,396
	有田町	65.85	6,947	18,969	288.1	682	487	195	278
	小計	321.10	27,382	71,842	223.74	2,888	2,142	746	1,674
杵 藤	武雄市	195.40	17,840	47,734	244.3	1,079	370	709	1,271
	鹿島市	112.12	10,186	27,836	248.3	1,083	710	373	456
	嬉野市	126.41	9,215	25,762	203.8	1,302	802	500	976
	大町町	11.50	2,447	6,158	535.5	92	74	18	34
	江北町	24.88	3,498	9,531	383.1	201	170	31	26
	白石町	99.56	7,288	21,984	220.8	1,490	1,375	115	83
	太良町	74.30	2,844	7,953	107.0	712	536	176	256
	小計	644.17	53,318	146,958	228.14	5,959	4,037	1,922	3,102
合計	2,440.67	315,905	808,821	331.39	18,645	13,293	5,352	9,107	

国土地理院「令和3年全国都道府県市区町村別面積調」

農林水産省「2020年農林業センサス」

県統計分析課「佐賀県人口移動調査（令和2年度）」

(2) 所有形態別林野面積

単位：ha

農 林 事 務 所	区 分 市町名	国 有			民 有							合 計
		林野庁	林野庁 以外の 官庁	計	独立行 政法人 等	公 有				私有	計	
						県	市町村	林業・造 林公社	小計			
佐 賀 中 部	佐 賀 市	3,118	2	3,120	556	256	1,848	-	2,104	11,879	14,539	17,659
	多 久 市	13	1	14	36	183	603	-	786	4,054	4,876	4,890
	小 城 市	513	1	514	62	51	633	-	684	1,123	1,869	2,383
	小 計	3,644	4	3,648	654	490	3,084	-	3,574	17,056	21,284	24,932
東 部	鳥 栖 市	876	-	876	170	49	104	-	153	1,114	1,437	2,313
	神 埼 市	1,173	-	1,173	140	3	1,680	-	1,683	2,855	4,678	5,851
	吉野ヶ里町	1,189	-	1,189	-	-	98	-	98	724	822	2,011
	基 山 町	40	-	40	-	-	74	-	74	838	912	952
	上 峰 町	98	-	98	-	-	42	-	42	43	85	183
	み や き 町	462	-	462	60	77	100	-	177	210	447	909
	小 計	3,838	-	3,838	370	129	2,098	-	2,227	5,784	8,381	12,219
唐 津	唐 津 市	2,246	2	2,248	963	1,029	1,495	-	2,524	19,793	23,280	25,528
	玄 海 町	-	-	-	-	2	2	-	4	986	990	990
	小 計	2,246	2	2,248	963	1,031	1,497	-	2,528	20,779	24,270	26,518
伊 万 里	伊万里市	1,672	1	1,673	82	147	495	-	642	11,852	12,576	14,249
	有 田 町	1,167	-	1,167	22	107	485	-	592	2,070	2,684	3,851
	小 計	2,839	1	2,840	104	254	980	-	1,234	13,922	15,260	18,100
杵 藤	武 雄 市	99	-	99	504	30	229	-	325	9,504	10,368	10,467
	鹿 島 市	1,250	-	1,250	200	89	34	-	123	3,743	4,066	5,316
	嬉 野 市	745	57	802	122	321	429	-	750	5,590	6,462	7,264
	大 町 町	-	-	-	-	15	73	-	88	247	335	335
	江 北 町	-	-	-	-	26	15	-	41	337	378	378
	白 石 町	174	1	175	-	2	174	-	176	714	890	1,065
	太 良 町	341	-	341	452	418	928	-	1,346	1,978	3,776	4,117
	小 計	2,609	58	2,667	1,278	901	1,882	-	2,849	22,113	26,275	28,942
合 計	15,176	65	15,241	3,369	2,805	9,541	-	12,412	79,654	95,470	110,711	

農林水産省「2020年農林業センサス」

(3) 保有山林面積規模別林家数

単位：戸

農 林 事 務 所	区 分	1～3	3～5	5～10	10～20	20～30	30～50	50～	100～	500ha	計
	市町名	ha	ha	ha	ha	ha	ha	100 ha	500 ha	以上	
佐 賀 中 部	佐 賀 市	457	262	200	75	7	6	3	1	-	1,011
	多 久 市	258	37	22	4	-	-	-	-	-	321
	小 城 市	88	8	6	2	-	-	-	-	-	104
	小 計	803	307	228	81	7	6	3	1	-	1,436
東 部	鳥 栖 市	77	20	10	3	4	1	-	-	-	115
	神 埼 市	99	65	53	12	1	-	-	-	-	230
	吉野ヶ里町	43	5	5	1	-	-	1	-	-	55
	基 山 町	97	28	13	5	1	-	1	-	-	145
	上 峰 町	11	-	1	-	-	-	-	-	-	12
	み や き 町	7	5	2	-	-	-	-	-	-	14
	小 計	334	123	84	21	6	1	2	-	-	571
唐 津	唐 津 市	1,426	395	227	92	13	7	1	-	-	2,161
	玄 海 町	147	12	4	-	-	-	-	-	-	163
	小 計	1,573	407	231	92	13	7	1	-	-	2,324
伊 万 里	伊 万 里 市	1,031	243	99	19	-	3	1	-	-	1,396
	有 田 町	195	46	24	7	2	2	2	-	-	278
	小 計	1,226	289	123	26	2	5	3	-	-	1,674
杵 藤	武 雄 市	976	181	71	31	6	3	1	2	-	1,271
	鹿 島 市	256	82	82	29	4	2	1	-	-	456
	嬉 野 市	727	156	69	24	-	-	-	-	-	976
	大 町 町	31	1	1	1	-	-	-	-	-	34
	江 北 町	22	3	1	-	-	-	-	-	-	26
	白 石 町	65	10	6	2	-	-	-	-	-	83
	太 良 町	183	43	27	2	1	-	-	-	-	256
	小 計	2,260	476	257	89	11	5	2	2	-	3,102
合 計	6,196	1,602	923	309	39	24	11	3	-	9,107	

農林水産省「2020年農林業センサス」

(4) 土地利用の現況(面積)

単位：ha

農 林 事 務 所	区 分 市町名	総面積	耕 地 面 積			宅 地	森 林	そ の 他	森 林 率 (%)
			総 数	田	畑				
佐 賀 中 部	佐 賀 市	43,182	10,600	10,000	633	4,605	17,689	10,288	41.0
	多 久 市	9,656	1,410	1,020	396	621	4,864	2,761	50.4
	小 城 市	9,581	3,470	3,130	343	912	2,313	2,886	24.1
	小 計	62,419	15,480	14,150	1,372	6,138	24,865	15,936	39.8
東 部	鳥 栖 市	7,172	1,260	1,220	35	1,519	2,332	2,061	32.5
	神 埼 市	12,513	3,070	2,940	126	755	5,771	2,917	46.1
	吉野ヶ里町	4,399	876	815	61	497	2,016	1,010	45.8
	基 山 町	2,215	292	247	45	384	952	587	43.0
	上 峰 町	1,280	464	446	18	252	185	379	14.5
	み や き 町	5,192	1,950	1,840	111	633	923	1,686	17.8
	小 計	32,771	7,912	7,508	396	4,040	12,178	8,641	37.2
唐 津	唐 津 市	48,760	6,600	3,980	2,630	2,394	25,455	14,311	52.2
	玄 海 町	3,592	908	576	332	188	987	1,509	27.5
	小 計	52,352	7,508	4,556	2,962	2,582	26,442	15,820	50.5
伊 万 里	伊 万 里 市	25,525	3,460	2,660	799	1,463	14,229	6,373	55.7
	有 田 町	6,585	737	678	59	509	3,849	1,490	58.5
	小 計	32,110	4,197	3,338	858	1,972	18,078	7,863	56.3
杵 藤	武 雄 市	19,540	2,910	2,500	418	1,225	10,205	5,200	52.2
	鹿 島 市	11,212	2,170	1,300	871	664	5,350	3,028	47.7
	嬉 野 市	12,641	1,970	1,330	638	649	7,216	2,806	57.1
	大 町 町	1,150	303	270	33	167	332	348	28.9
	江 北 町	2,488	1,060	1,000	59	238	373	817	15.0
	白 石 町	9,956	5,860	5,640	213	737	1,029	2,330	10.3
	太 良 町	7,430	1,350	373	979	294	4,109	1,677	55.3
	小 計	64,417	15,623	12,413	3,211	3,974	28,615	16,205	44.4
合 計	244,069	50,800	42,000	8,800	18,706	110,177	64,386	45.1	

総面積：国土地理院「令和3年全国都道府県市区町村別面積調」

耕地面積：農林水産省「令和2年耕地及び作付け面積統計」

宅地：総務省「令和2年度固定資産の価格等の概要調書」

森林：県森林整備課調べ

※1 各市町の耕地面積は、原数が5桁の場合は下から2桁目を、原数が4桁の場合は下から1桁目をそれぞれ四捨五入し、表示している。

※2 四捨五入により、合計は必ずしも一致しない。

○ 全域指定

△ 一部指定

(5) 指定市町村一覧

事務所 農林	市 町		振興山村 地域	過疎地域	特定農山村 地域	離島振興 地域	半島振興 地域	
	旧市町村							
佐賀中部	佐賀市	佐賀市						
		諸富町						
		川副町						
		東与賀町						
		久保田町						
		大和町	△		○			
		富士村	○	○	○			
	三瀬村	○	○	○				
	多久市			○				
	小城市	小城町						
三日月町								
牛津町					△			
芦刈町				○				
東部	鳥栖市							
	神埼市	神埼町						
		千代田町						
	吉野ヶ里町	脊振村	○	○	○			
		三田川町						
	基山町	東脊振村						
		上峰町						
	みやき町	中原町						
北茂安町								
三根町								
唐津	唐津市	唐津市				△	○	
		浜玉町			○			
		七山村	○	○	○			
		巖木町		○	○			
		相知町		○				
		北波多村						
		肥前町		○	○	△	○	
	鎮西町		○	○	△	○		
呼子町		○		△	○			
玄海町				○		○		
伊万里	伊万里市				○		○	
	有田町	有田町		○				
		西有田町			△			
杵藤	武雄市	武雄市						
		山内町				△		
		北方町		○				
	鹿島市					○		
		嬉野市	塩田町			△		
		嬉野町						
	大町町	大町町			○			
		江北町			○			
		白石町	白石町		○	△		
			福富町		○			
有明町				○				
太良町			○	○				

(R2.4.1 現在)

※1 振興山村地域とは、「山村振興法」第7条第1項に基づき指定された地域。

※2 過疎地域とは、「過疎地域の持続的発展の支援に関する特別措置法」第2条第1項に規定する地域。

※3 特定農山村地域とは、「特定農山村地域における農林業等の活性化のための基盤整備の促進に関する法」第2条第1項に規定する地域。

※4 離島振興地域とは、「離島振興法」第2条第1項に規定する地域。

※5 半島振興地域とは、「半島振興法」第2条第1項に基づき指定された地域。

(6) 産業別就業人口

単位：人

農 林 事 務 所	区 分 市町名	就業者 総数	第1次産業				第2次 産業	第3次 産業	分類不能
			合 計	農 業	林 業	漁 業			
佐 賀 中 部	佐 賀 市	115,222	6,668	5,180	103	1,385	21,156	81,520	5,878
	多 久 市	9,525	823	802	15	6	2,652	5,949	101
	小 城 市	22,262	1,819	1,598	18	203	5,258	15,009	176
	小 計	147,009	9,310	7,580	136	1,594	29,066	102,478	6,155
東 部	鳥 栖 市	34,761	665	653	8	4	7,981	24,127	1,988
	神 埼 市	15,837	1,430	1,390	23	17	4,224	9,788	395
	吉野ヶ里町	8,067	398	393	5	-	2,221	5,189	259
	基 山 町	8,440	274	268	6	-	1,896	5,905	365
	上 峰 町	4,455	222	222	-	-	1,306	2,910	17
	み や き 町	11,592	686	680	5	1	3,155	7,209	542
	小 計	83,152	3,675	3,606	47	22	20,783	55,128	3,566
唐 津	唐 津 市	58,832	7,008	6,081	87	840	13,477	37,208	1,139
	玄 海 町	3,334	778	690	7	81	759	1,794	3
	小 計	62,166	7,786	6,771	94	921	14,236	39,002	1,142
伊 万 里	伊 万 里 市	27,920	2,582	2,495	32	55	8,891	16,304	143
	有 田 町	10,097	406	395	10	1	3,499	6,164	28
	小 計	38,017	2,988	2,890	42	56	12,390	22,468	171
杵 藤	武 雄 市	24,396	1,472	1,438	33	1	6,662	15,382	880
	鹿 島 市	15,748	2,220	1,801	25	394	4,007	9,378	143
	嬉 野 市	13,924	1,258	1,222	31	5	3,442	9,078	146
	大 町 町	2,948	178	176	2	-	829	1,922	19
	江 北 町	4,965	590	586	3	1	1,347	3,003	25
	白 石 町	13,066	3,606	3,467	8	131	2,411	6,735	314
	太 良 町	4,846	1,551	1,191	32	328	1,082	2,208	5
	小 計	79,893	10,875	9,881	134	860	19,780	47,706	1,532
合 計		410,237	34,634	30,728	453	3,453	96,255	266,782	12,566

平成27年国勢調査

(7) 市町内総生産（平成29年度）

単位：百万円

農 林 事 務 所	区分 市町名	総生産額	第1次産業				第2次 産業	第3次 産業	輸入品に課 せられる 税・関税	(控除) 総 資本形成に 係る消費税
			総 額	農 業	林 業	水産業				
佐 賀 中 部	佐 賀 市	878,182	19,791	10,218	361	9,212	139,349	713,551	13,797	8,306
	多 久 市	58,754	2,154	2,080	74	0	19,872	36,360	923	556
	小 城 市	109,290	4,345	3,326	30	990	26,152	78,109	1,717	1,034
	小 計	1,046,226	26,290	15,624	465	10,202	185,373	828,021	16,438	9,895
東 部	鳥 栖 市	384,663	910	876	34	-	169,292	212,056	6,044	3,638
	神 埼 市	104,062	2,631	2,415	107	109	48,824	51,956	1,635	984
	吉野ヶ里町	79,633	1,083	1,057	26	-	38,121	39,931	1,251	753
	基 山 町	68,773	238	214	25	-	33,809	34,296	1,081	650
	上 峰 町	57,536	434	433	2	-	35,869	20,873	904	544
	み や き 町	73,694	1,330	1,320	11	-	22,810	49,092	1,158	697
	小 計	768,360	6,628	6,314	204	109	348,725	408,204	12,072	7,267
唐 津	唐 津 市	351,637	16,635	14,572	520	1,543	92,901	239,902	5,525	3,326
	玄 海 町	15,665	2,553	2,351	19	183	1,454	11,560	246	148
	小 計	367,302	19,187	16,923	539	1,725	94,356	251,462	5,771	3,474
伊 万 里	伊 万 里 市	243,950	5,740	5,471	187	81	123,696	112,988	3,833	2,307
	有 田 町	54,019	1,679	1,632	47	-	16,189	35,813	849	511
	小 計	297,969	7,419	7,103	235	81	139,886	148,801	4,681	2,818
杵 藤	武 雄 市	163,380	2,977	2,841	136	0	44,289	115,092	2,567	1,545
	鹿 島 市	88,662	5,650	4,436	69	1,144	24,558	57,899	1,393	839
	嬉 野 市	71,026	2,414	2,282	105	27	14,877	53,291	1,116	672
	大 町 町	29,576	222	219	3	-	18,922	10,247	465	280
	江 北 町	27,963	1,380	1,376	4	-	11,369	15,039	439	264
	白 石 町	62,654	10,490	9,362	11	1,118	10,461	41,310	984	593
	太 良 町	22,104	6,769	5,283	89	1,397	2,497	12,700	347	209
	小 計	465,364	29,904	25,799	418	3,687	126,972	305,578	7,311	4,401
合 計	2,945,222	89,428	71,763	1,861	15,804	895,311	1,942,066	46,273	27,856	

県統計分析課「平成29年度市町民経済計算」

※ それぞれの数字を小数点以下四捨五入しているのので、必ずしも計に一致しない。

森林資源の現況

1 所有形態別森林面積

単位：ha

農 林 事 務 所	区 分 市町名	民 有 林														計 A+B+C+ D+E-a
		県営林		そ の 他 県 有 地	A 計	B 森林整備センター			C 市町有林			D 市町分収林		E その他 私有林		
		県有林	県行造 林			a 市町分 収林と の契約	その他	当該市 町有	他市町 有	b 森林整 備セン ターと の分収 契約林	その他					
佐 賀 中 部	佐賀市	145	59	51	256	572	368	204	563	563	-	1,618	367	1,251	11,815	14,455
	多久市	66	88	2	156	38	-	38	577	577	-	22	-	22	4,058	4,851
	小城市	15	36	-	51	69	61	8	618	618	-	72	61	11	1,031	1,781
	小計	226	184	52	462	679	429	250	1,758	1,758	-	1,712	428	1,284	16,904	21,087
東 部	鳥栖市	28	21	-	49	175	45	130	137	105	32	38	38	-	1,078	1,432
	神埼市	-	-	3	3	162	162	-	1,657	1,657	-	174	162	12	2,734	4,568
	吉野ヶ里町	-	-	-	-	-	-	-	98	98	-	-	-	-	698	796
	基山町	-	-	-	-	-	-	-	74	74	-	-	-	-	837	911
	上峰町	-	-	-	-	-	-	-	42	42	-	-	-	-	43	85
	みやき町	77	-	-	77	65	65	-	100	100	-	65	65	-	203	445
	小計	105	21	3	129	402	272	130	2,108	2,076	32	277	265	12	5,593	8,237
唐 津	唐津市	498	488	43	1,029	1,071	172	899	1,477	1,395	82	189	172	17	19,549	23,143
	玄海町	-	-	2	2	-	-	-	2	2	-	-	-	-	983	987
	小計	498	488	45	1,031	1,071	172	899	1,479	1,397	82	189	172	17	20,532	24,130
伊 万 里	伊万里市	15	105	27	147	94	-	94	126	126	-	394	-	394	11,757	12,518
	有田町	11	96	0	107	22	18	4	387	387	-	116	18	98	1,977	2,591
	小計	26	201	27	254	116	18	98	513	513	-	510	18	492	13,734	15,108
杵 藤	武雄市	-	16	15	30	538	15	523	222	222	-	22	15	7	9,306	10,103
	鹿島市	73	16	0	89	212	-	212	33	33	-	-	-	-	3,718	4,053
	嬉野市	279	41	1	321	181	150	31	429	429	-	176	150	26	5,494	6,451
	大町町	15	-	-	15	-	-	-	69	69	-	-	-	-	248	332
	江北町	-	24	-	24	-	-	-	15	15	-	-	-	-	333	373
	白石町	-	-	2	2	-	-	-	172	172	-	-	-	-	680	854
	太良町	393	25	-	418	473	396	77	929	929	-	395	395	-	1,938	3,757
	小計	761	121	17	899	1,404	561	843	1,869	1,869	-	593	560	33	21,718	25,922
合 計	1,615	1,015	144	2,775	3,672	1,452	2,220	7,727	7,613	114	3,281	1,443	1,838	78,482	94,484	

区分C及びDは各市町調べ、Bは森林整備センター調べ、その他は県森林整備課調べ

※1 市町有林 当該市町有：市町内に所有する森林

他市町有：他の市町が該市町に所有する森林

※2 市町分収林は、森林整備センターとの契約分収林を含む面積である。(a=b)

※3 四捨五入により計は必ずしも一致しない。

2 民有林

(1)-1 森林面積表（地域森林計画対象森林：森林法第5条）

単位：ha

農 林 事 務 所	区 分 市町名	計	人 工 林				天 然 林	竹 林	無立木地
			人工林率	35年生 以下	35年生 以下率				
佐 賀 中 部	佐 賀 市	14,455.21	11,520.70	79.7	994.15	8.6	1,853.75	429.65	651.11
	多 久 市	4,850.78	2,541.87	52.4	567.29	22.3	1,682.73	173.74	452.44
	小 城 市	1,780.60	1,146.88	64.4	160.77	14.0	435.97	92.59	105.16
	小 計	21,086.59	15,209.45	72.1	1,722.21	11.3	3,972.45	695.98	1,208.71
東 部	鳥 栖 市	1,432.15	956.61	66.8	15.90	1.7	361.72	33.01	80.81
	神 埼 市	4,567.83	3,459.73	75.7	549.43	15.9	724.48	225.18	158.44
	吉野ヶ里町	796.26	399.65	50.2	40.22	10.1	231.97	113.13	51.51
	基 山 町	910.85	654.47	71.9	18.73	2.9	156.77	50.70	48.91
	上 峰 町	84.71	7.65	9.0	1.66	21.7	59.05	8.83	9.18
	み や き 町	445.21	263.07	59.1	12.31	4.7	137.82	32.58	11.74
	小 計	8,237.01	5,741.18	69.7	638.25	11.1	1,671.81	463.43	360.59
唐 津	唐 津 市	23,142.94	15,203.57	65.7	2,766.61	18.2	5,876.08	778.83	1,284.46
	玄 海 町	987.08	344.85	34.9	13.95	4.0	461.86	72.31	108.06
	小 計	24,130.02	15,548.42	64.4	2,780.56	17.9	6,337.94	851.14	1,392.52
伊 万 里	伊 万 里 市	12,517.50	7,889.23	63.0	1,091.57	13.8	3,257.48	298.87	1,071.92
	有 田 町	2,590.99	1,499.97	57.9	170.92	11.4	954.96	30.10	105.96
	小 計	15,108.49	9,389.20	62.1	1,262.49	13.4	4,212.44	328.97	1,177.88
杵 藤	武 雄 市	10,103.50	6,129.97	60.7	666.40	10.9	3,185.41	105.64	682.48
	鹿 島 市	4,052.54	3,136.95	77.4	449.03	14.3	603.99	86.90	224.70
	嬉 野 市	6,450.99	4,922.91	76.3	360.53	7.3	1,183.14	54.88	290.06
	大 町 町	332.19	113.95	34.3	4.64	4.1	127.83	44.52	45.89
	江 北 町	372.50	71.33	19.1	1.62	2.3	213.63	35.41	52.13
	白 石 町	853.62	381.29	44.7	126.04	33.1	287.65	128.80	55.88
	太 良 町	3,756.88	2,753.65	73.3	365.22	13.3	719.61	152.29	131.33
	小 計	25,922.22	17,510.05	67.5	1,973.48	11.3	6,321.26	608.44	1,482.47
合 計		94,484.33	63,398.30	67.1	8,376.99	13.2	22,515.90	2,947.96	5,622.17

(R3.4.1現在)

(1)-2 森林材積表・成長量（地域森林計画対象森林：森林法第5条）

単位：m³

農 林 事 務 所	区 分	計		人工林		天然林	
	市町名	材積	成長量	材積	成長量	材積	成長量
佐 賀 中 部	佐 賀 市	6,256,324	108,532	5,847,466	106,651	408,858	1,881
	多 久 市	1,434,725	23,817	1,074,613	22,692	360,112	1,125
	小 城 市	531,225	10,641	451,022	10,318	80,203	323
	小 計	8,222,274	142,990	7,373,101	139,661	849,173	3,329
東 部	鳥 栖 市	481,387	7,288	411,437	7,235	69,950	53
	神 埼 市	1,392,323	31,678	1,261,105	30,987	131,218	691
	吉野ヶ里町	277,563	3,711	222,984	3,303	54,579	408
	基 山 町	363,848	5,113	329,484	5,085	34,364	28
	上 峰 町	13,608	120	2,612	74	10,996	46
	み や き 町	149,394	2,219	121,014	2,158	28,380	61
	小 計	2,678,123	50,129	2,348,636	48,842	329,487	1,287
唐 津	唐 津 市	7,801,622	148,222	6,634,332	144,145	1,167,290	4,077
	玄 海 町	226,475	3,136	140,191	2,979	86,284	157
	小 計	8,028,097	151,358	6,774,523	147,124	1,253,574	4,234
伊 万 里	伊 万 里 市	3,783,023	69,757	3,155,938	68,256	627,085	1,501
	有 田 町	741,521	12,694	562,309	12,153	179,212	541
	小 計	4,524,544	82,451	3,718,247	80,409	806,297	2,042
杵 藤	武 雄 市	2,798,670	54,274	2,199,402	52,711	599,268	1,563
	鹿 島 市	1,437,419	29,578	1,311,979	29,222	125,440	356
	嬉 野 市	2,552,420	44,887	2,288,526	43,960	263,894	927
	大 町 町	66,954	1,063	42,902	997	24,052	66
	江 北 町	72,223	593	31,301	540	40,922	53
	白 石 町	174,521	3,067	121,482	2,895	53,039	172
	太 良 町	1,367,473	27,104	1,211,426	26,133	156,047	971
	小 計	8,469,680	160,566	7,207,018	156,458	1,262,662	4,108
合 計		31,922,718	587,494	27,421,525	572,494	4,501,193	15,000

(R3.4.1現在)

(2)-1 樹種別森林面積表 (地域森林計画対象森林：森林法第5条)

農 林 事 務 所	区 分 市町名	合 計	人 工 林						
			針 葉 樹					広 葉 樹	
			すぎ	ひのき	まつ	その他	計	くぬぎ	その他
佐 賀 中 部	佐 賀 市	14,455.21	8,703.77	2,462.74	151.64	-	11,318.15	161.87	40.68
	多 久 市	4,850.78	1,731.75	598.96	4.18	-	2,334.89	196.14	10.84
	小 城 市	1,780.60	786.43	308.64	26.83	-	1,121.90	19.35	5.63
	小 計	21,086.59	11,221.95	3,370.34	182.65	-	14,774.94	377.36	57.15
東 部	鳥 栖 市	1,432.15	332.72	603.91	16.40	0.06	953.09	3.52	-
	神 埼 市	4,567.83	1,817.27	1,477.86	15.30	-	3,310.43	135.45	13.85
	吉野ヶ里町	796.26	326.29	39.59	14.70	-	380.58	18.47	0.60
	基 山 町	910.85	332.48	315.39	-	-	647.87	3.93	2.67
	上 峰 町	84.71	3.49	4.16	-	-	7.65	-	-
	み や き 町	445.21	98.21	153.62	3.37	0.10	255.30	0.89	6.88
	小 計	8,237.01	2,910.46	2,594.53	49.77	0.16	5,554.92	162.26	24.00
唐 津	唐 津 市	23,142.94	10,621.19	4,064.74	216.46	0.25	14,902.64	219.08	81.85
	玄 海 町	987.08	269.16	68.13	4.15	-	341.44	3.41	-
	小 計	24,130.02	10,890.35	4,132.87	220.61	0.25	15,244.08	222.49	81.85
伊 万 里	伊 万 里 市	12,517.50	4,643.41	3,178.02	13.27	0.44	7,835.14	45.05	9.04
	有 田 町	2,590.99	428.91	985.26	73.70	-	1,487.87	9.02	3.08
	小 計	15,108.49	5,072.32	4,163.28	86.97	0.44	9,323.01	54.07	12.12
杵 藤	武 雄 市	10,103.50	2,043.35	3,913.57	102.18	-	6,059.10	55.31	15.56
	鹿 島 市	4,052.54	1,675.11	1,372.41	33.71	-	3,081.23	53.00	2.72
	嬉 野 市	6,450.99	2,670.45	2,168.71	38.24	1.42	4,878.82	20.76	23.33
	大 町 町	332.19	31.36	78.65	0.39	-	110.40	3.51	0.04
	江 北 町	372.50	42.08	29.09	-	-	71.17	0.16	-
	白 石 町	853.62	63.23	263.15	20.47	-	346.85	12.39	22.05
	太 良 町	3,756.88	1,213.16	1,457.16	3.62	-	2,673.94	39.16	40.55
	小 計	25,922.22	7,738.74	9,282.74	198.61	1.42	17,221.51	184.29	104.25
合 計	94,484.33	37,833.82	23,543.76	738.61	2.27	62,118.46	1,000.47	279.37	

(R3.4.1 現在)

単位：ha

町	天 然 林					計	竹林	無立木地
	計	針葉樹	広 葉 樹					
		まつ等	くぬぎ	その他	計			
202.55	11,520.70	7.22	-	1,846.53	1,846.53	1,853.75	429.65	651.11
206.98	2,541.87	0.30	0.18	1,682.25	1,682.43	1,682.73	173.74	452.44
24.98	1,146.88	-	0.55	435.42	435.97	435.97	92.59	105.16
434.51	15,209.45	7.52	0.73	3,964.20	3,964.93	3,972.45	695.98	1,208.71
3.52	956.61	-	-	361.72	361.72	361.72	33.01	80.81
149.30	3,459.73	0.12	-	724.36	724.36	724.48	225.18	158.44
19.07	399.65	-	-	231.97	231.97	231.97	113.13	51.51
6.60	654.47	-	-	156.77	156.77	156.77	50.70	48.91
-	7.65	-	-	59.05	59.05	59.05	8.83	9.18
7.77	263.07	0.10	-	137.72	137.72	137.82	32.58	11.74
186.26	5,741.18	0.22	-	1,671.59	1,671.59	1,671.81	463.43	360.59
300.93	15,203.57	65.86	7.00	5,803.22	5,810.22	5,876.08	778.83	1,284.46
3.41	344.85	-	-	461.86	461.86	461.86	72.31	108.06
304.34	15,548.42	65.86	7.00	6,265.08	6,272.08	6,337.94	851.14	1,392.52
54.09	7,889.23	6.54	4.17	3,246.77	3,250.94	3,257.48	298.87	1,071.92
12.10	1,499.97	-	0.19	954.77	954.96	954.96	30.10	105.96
66.19	9,389.20	6.54	4.36	4,201.54	4,205.90	4,212.44	328.97	1,177.88
70.87	6,129.97	32.83	1.88	3,150.70	3,152.58	3,185.41	105.64	682.48
55.72	3,136.95	7.55	0.57	595.87	596.44	603.99	86.90	224.70
44.09	4,922.91	106.50	0.39	1,076.25	1,076.64	1,183.14	54.88	290.06
3.55	113.95	-	2.19	125.64	127.83	127.83	44.52	45.89
0.16	71.33	-	-	213.63	213.63	213.63	35.41	52.13
34.44	381.29	5.54	-	282.11	282.11	287.65	128.80	55.88
79.71	2,753.65	12.68	2.45	704.48	706.93	719.61	152.29	131.33
288.54	17,510.05	165.10	7.48	6,148.68	6,156.16	6,321.26	608.44	1,482.47
1,279.84	63,398.30	245.24	19.57	22,251.09	22,270.66	22,515.90	2,947.96	5,622.17

県森林整備課調べ

(2)-2 樹種別森林材積表 (地域森林計画対象森林：森林法第5条)

農 林 事 務 所	区 分 市町名	合 計	人 工 林						
			針 葉 樹					広 葉 樹	
			すぎ	ひのき	まつ	その他	計	くぬぎ	その他
佐 賀 中 部	佐 賀 市	6,256,324	4,833,076	931,297	52,252	-	5,816,625	26,768	4,073
	多 久 市	1,434,725	852,261	188,240	1,387	-	1,041,888	32,215	510
	小 城 市	531,225	346,471	95,766	6,069	-	448,306	2,561	155
	小 計	8,222,274	6,031,808	1,215,303	59,708	-	7,306,819	61,544	4,738
東 部	鳥 栖 市	481,387	162,718	243,551	4,590	11	410,870	567	-
	神 埼 市	1,392,323	770,808	464,481	4,401	-	1,239,690	19,535	1,880
	吉野ヶ里町	277,563	197,817	16,252	5,645	-	219,714	3,223	47
	基 山 町	363,848	183,190	145,912	-	-	329,102	114	268
	上 峰 町	13,608	1,263	1,349	-	-	2,612	-	-
	み や き 町	149,394	53,543	65,887	948	16	120,394	139	481
	小 計	2,678,123	1,369,339	937,432	15,584	27	2,322,382	23,578	2,676
唐 津	唐 津 市	7,801,622	5,159,007	1,371,229	60,818	22	6,591,076	32,026	11,230
	玄 海 町	226,475	115,332	23,264	1,120	-	139,716	475	-
	小 計	8,028,097	5,274,339	1,394,493	61,938	22	6,730,792	32,501	11,230
伊 万 里	伊 万 里 市	3,783,023	2,083,421	1,063,243	3,597	70	3,150,331	4,581	1,026
	有 田 町	741,521	180,050	360,414	21,247	-	561,711	402	196
	小 計	4,524,544	2,263,471	1,423,657	24,844	70	3,712,042	4,983	1,222
杵 藤	武 雄 市	2,798,670	864,161	1,300,030	28,065	-	2,192,256	6,343	803
	鹿 島 市	1,437,419	798,892	495,197	10,389	-	1,304,478	7,327	174
	嬉 野 市	2,552,420	1,415,300	854,850	12,581	338	2,283,069	2,709	2,748
	大 町 町	66,954	14,734	27,470	105	-	42,309	586	7
	江 北 町	72,223	20,006	11,268	-	-	31,274	27	-
	白 石 町	174,521	26,818	84,651	5,768	-	117,237	1,379	2,866
	太 良 町	1,367,473	633,225	567,907	1,250	-	1,202,382	5,375	3,669
	小 計	8,469,680	3,773,136	3,341,373	58,158	338	7,173,005	23,746	10,267
合 計	31,922,718	18,712,093	8,312,258	220,232	457	27,245,040	146,352	30,133	

(R3.4.1 現在)

単位：m³（束）

町	天 然 林					計	竹林	無立木地
	計	針葉樹	広 葉 樹					
		まつ等	くぬぎ	その他	計			
30,841	5,847,466	2,329	-	406,529	406,529	408,858	297,788	-
32,725	1,074,613	37	23	360,052	360,075	360,112	107,116	-
2,716	451,022	-	105	80,098	80,203	80,203	58,396	-
66,282	7,373,101	2,366	128	846,679	846,807	849,173	463,300	-
567	411,437	-	-	69,950	69,950	69,950	20,996	-
21,415	1,261,105	30	-	131,188	131,188	131,218	148,110	-
3,270	222,984	-	-	54,579	54,579	54,579	51,440	-
382	329,484	-	-	34,364	34,364	34,364	32,950	-
-	2,612	-	-	10,996	10,996	10,996	5,088	-
620	121,014	32	-	28,348	28,348	28,380	21,848	-
26,254	2,348,636	62	-	329,425	329,425	329,487	280,432	-
43,256	6,634,332	23,457	1,645	1,142,188	1,143,833	1,167,290	440,116	-
475	140,191	-	-	86,284	86,284	86,284	30,254	-
43,731	6,774,523	23,457	1,645	1,228,472	1,230,117	1,253,574	470,370	-
5,607	3,155,938	1,772	714	624,599	625,313	627,085	165,148	-
598	562,309	-	36	179,176	179,212	179,212	13,386	-
6,205	3,718,247	1,772	750	803,775	804,525	806,297	178,534	-
7,146	2,199,402	9,344	336	589,588	589,924	599,268	54,414	-
7,501	1,311,979	2,434	88	122,918	123,006	125,440	49,754	-
5,457	2,288,526	34,007	75	229,812	229,887	263,894	31,936	-
593	42,902	-	417	23,635	24,052	24,052	17,944	-
27	31,301	-	-	40,922	40,922	40,922	22,324	-
4,245	121,482	1,537	-	51,502	51,502	53,039	58,546	-
9,044	1,211,426	4,526	468	151,053	151,521	156,047	84,590	-
34,013	7,207,018	51,848	1,384	1,209,430	1,210,814	1,262,662	319,508	-
176,485	27,421,525	79,505	3,907	4,417,781	4,421,688	4,501,193	1,712,144	-

県森林整備課調べ

(3)-1 民有林齢級別森林面積表 (地域森林計画対象森林：森林法第5条)

単位：ha

区分	合計	針葉樹					広葉樹			
		計	すぎ	ひのき	まつ	その他	計	くぬぎ	その他	
総 数	計	85,914.20	62,363.70	37,833.82	23,543.76	983.24	2.88	23,550.50	1,020.04	22,530.46
	1齢級	202.43	140.95	110.27	30.68	-	-	61.48	28.79	32.69
	2齢級	183.10	129.76	95.66	34.10	-	-	53.34	30.64	22.70
	3齢級	899.61	669.51	288.61	379.38	1.27	0.25	230.10	129.64	100.46
	4齢級	923.14	748.63	302.77	445.43	0.17	0.26	174.51	77.21	97.30
	5齢級	1,510.69	1,329.09	482.73	842.11	4.25	-	181.60	93.24	88.36
	6齢級	1,875.53	1,616.64	733.82	876.45	5.81	0.56	258.89	98.65	160.24
	7齢級	2,782.49	2,129.85	1,100.20	999.66	29.97	0.02	652.64	193.08	459.56
	8齢級	4,849.53	4,049.52	2,273.04	1,765.39	11.09	-	800.01	169.23	630.78
	9齢級	7,500.36	6,172.46	3,078.97	3,058.56	34.93	-	1,327.90	87.84	1,240.06
	10齢級	13,264.60	10,743.82	6,063.85	4,636.76	43.17	0.04	2,520.78	39.16	2,481.62
	11齢級	16,054.66	11,970.58	7,684.11	4,198.00	88.47	-	4,084.08	33.81	4,050.27
	12齢級	15,366.29	10,792.91	7,348.40	3,190.46	253.99	0.06	4,573.38	9.16	4,564.22
	13齢級	10,180.62	6,503.57	4,662.97	1,644.14	195.78	0.68	3,677.05	17.24	3,659.81
	14齢級	5,357.42	3,033.30	2,110.17	770.89	151.50	0.74	2,324.12	7.96	2,316.16
15齢級以上	4,963.73	2,333.11	1,498.25	671.75	162.84	0.27	2,630.62	4.39	2,626.23	
人 工 林	計	63,398.30	62,118.46	37,833.82	23,543.76	738.61	2.27	1,279.84	1,000.47	279.37
	1齢級	199.05	140.95	110.27	30.68	-	-	58.10	28.79	29.31
	2齢級	181.61	129.76	95.66	34.10	-	-	51.85	30.64	21.21
	3齢級	877.62	669.49	288.61	379.38	1.25	0.25	208.13	129.46	78.67
	4齢級	857.05	748.37	302.77	445.43	0.17	-	108.68	77.21	31.47
	5齢級	1,448.93	1,329.09	482.73	842.11	4.25	-	119.84	92.34	27.50
	6齢級	1,728.19	1,616.64	733.82	876.45	5.81	0.56	111.55	98.32	13.23
	7齢級	2,344.17	2,129.71	1,100.20	999.66	29.85	-	214.46	192.19	22.27
	8齢級	4,222.92	4,049.40	2,273.04	1,765.39	10.97	-	173.52	165.65	7.87
	9齢級	6,258.56	6,167.84	3,078.97	3,058.56	30.31	-	90.72	85.11	5.61
	10齢級	10,776.44	10,735.98	6,063.85	4,636.76	35.37	-	40.46	36.51	3.95
	11齢級	11,974.84	11,940.70	7,684.11	4,198.00	58.59	-	34.14	32.12	2.02
	12齢級	10,732.18	10,721.18	7,348.40	3,190.46	182.26	0.06	11.00	5.43	5.57
	13齢級	6,465.83	6,449.78	4,662.97	1,644.14	142.01	0.66	16.05	15.24	0.81
	14齢級	3,009.01	3,000.51	2,110.17	770.89	118.71	0.74	8.50	7.46	1.04
15齢級以上	2,321.90	2,289.06	1,498.25	671.75	119.06	-	32.84	4.00	28.84	
天 然 林	計	22,515.90	245.24	-	-	244.63	0.61	22,270.66	19.57	22,251.09
	1齢級	3.38	-	-	-	-	-	3.38	-	3.38
	2齢級	1.49	-	-	-	-	-	1.49	-	1.49
	3齢級	21.99	0.02	-	-	0.02	-	21.97	0.18	21.79
	4齢級	66.09	0.26	-	-	-	0.26	65.83	-	65.83
	5齢級	61.76	-	-	-	-	-	61.76	0.90	60.86
	6齢級	147.34	-	-	-	-	-	147.34	0.33	147.01
	7齢級	438.32	0.14	-	-	0.12	0.02	438.18	0.89	437.29
	8齢級	626.61	0.12	-	-	0.12	-	626.49	3.58	622.91
	9齢級	1,241.80	4.62	-	-	4.62	-	1,237.18	2.73	1,234.45
	10齢級	2,488.16	7.84	-	-	7.80	0.04	2,480.32	2.65	2,477.67
	11齢級	4,079.82	29.88	-	-	29.88	-	4,049.94	1.69	4,048.25
	12齢級	4,634.11	71.73	-	-	71.73	-	4,562.38	3.73	4,558.65
	13齢級	3,714.79	53.79	-	-	53.77	0.02	3,661.00	2.00	3,659.00
	14齢級	2,348.41	32.79	-	-	32.79	-	2,315.62	0.50	2,315.12
15齢級以上	2,641.83	44.05	-	-	43.78	0.27	2,597.78	0.39	2,597.39	

(R3.4.1現在)

県森林整備課調べ

(3)-2 民有林齢級別森林材積表 (地域森林計画対象森林：森林法第5条)

単位：m³

区分	合計	針葉樹					広葉樹			
		計	すぎ	ひのき	まつ	その他	計	くぬぎ	その他	
総 数	計	31,922,718	27,324,545	18,712,093	8,312,258	299,633	561	4,598,173	150,259	4,447,914
	1齢級	-	-	-	-	-	-	-	-	-
	2齢級	3,856	2,149	1,858	291	-	-	1,707	1,023	684
	3齢級	47,565	31,307	17,789	13,438	58	22	16,258	8,663	7,595
	4齢級	80,806	62,745	32,553	30,152	11	29	18,061	7,951	10,110
	5齢級	188,663	164,581	75,497	88,638	446	-	24,082	12,262	11,820
	6齢級	322,121	282,882	154,566	127,461	766	89	39,239	14,874	24,365
	7齢級	606,901	499,579	293,985	199,400	6,191	3	107,322	33,037	74,285
	8齢級	1,403,864	1,260,860	795,159	463,168	2,533	-	143,004	31,172	111,832
	9齢級	2,484,942	2,237,584	1,260,533	968,915	8,136	-	247,358	17,310	230,048
	10齢級	5,076,141	4,594,292	2,862,048	1,720,949	11,287	8	481,849	8,167	473,682
	11齢級	6,596,106	5,785,564	4,024,336	1,735,510	25,718	-	810,542	7,436	803,106
	12齢級	6,551,883	5,628,668	4,111,535	1,439,231	77,891	11	923,215	2,007	921,208
	13齢級	4,383,674	3,635,520	2,788,047	785,555	61,756	162	748,154	3,701	744,453
	14齢級	2,241,835	1,760,462	1,323,541	387,984	48,760	177	481,373	1,734	479,639
	15齢級以上	1,934,361	1,378,352	970,646	351,566	56,080	60	556,009	922	555,087
人 工 林	計	27,421,525	27,245,040	18,712,093	8,312,258	220,232	457	176,485	146,352	30,133
	1齢級	-	-	-	-	-	-	-	-	-
	2齢級	3,819	2,149	1,858	291	-	-	1,670	1,023	647
	3齢級	45,789	31,306	17,789	13,438	57	22	14,483	8,651	5,832
	4齢級	74,052	62,716	32,553	30,152	11	-	11,336	7,951	3,385
	5齢級	180,611	164,581	75,497	88,638	446	-	16,030	12,157	3,873
	6齢級	299,770	282,882	154,566	127,461	766	89	16,888	14,822	2,066
	7齢級	535,825	499,558	293,985	199,400	6,173	-	36,267	32,893	3,374
	8齢級	1,292,700	1,260,837	795,159	463,168	2,510	-	31,863	30,504	1,359
	9齢級	2,254,179	2,236,301	1,260,533	968,915	6,853	-	17,878	16,777	1,101
	10齢級	4,600,403	4,592,059	2,862,048	1,720,949	9,062	-	8,344	7,581	763
	11齢級	5,783,701	5,776,221	4,024,336	1,735,510	16,375	-	7,480	7,077	403
	12齢級	5,608,707	5,606,265	4,111,535	1,439,231	55,488	11	2,442	1,193	1,249
	13齢級	3,620,989	3,617,566	2,788,047	785,555	43,806	158	3,423	3,250	173
	14齢級	1,751,657	1,749,796	1,323,541	387,984	38,094	177	1,861	1,636	225
	15齢級以上	1,369,323	1,362,803	970,646	351,566	40,591	-	6,520	837	5,683
天 然 林	計	4,501,193	79,505	-	-	79,401	104	4,421,688	3,907	4,417,781
	1齢級	-	-	-	-	-	-	-	-	-
	2齢級	37	-	-	-	-	-	37	-	37
	3齢級	1,776	1	-	-	1	-	1,775	12	1,763
	4齢級	6,754	29	-	-	-	29	6,725	-	6,725
	5齢級	8,052	-	-	-	-	-	8,052	105	7,947
	6齢級	22,351	-	-	-	-	-	22,351	52	22,299
	7齢級	71,076	21	-	-	18	3	71,055	144	70,911
	8齢級	111,164	23	-	-	23	-	111,141	668	110,473
	9齢級	230,763	1,283	-	-	1,283	-	229,480	533	228,947
	10齢級	475,738	2,233	-	-	2,225	8	473,505	586	472,919
	11齢級	812,405	9,343	-	-	9,343	-	803,062	359	802,703
	12齢級	943,176	22,403	-	-	22,403	-	920,773	814	919,959
	13齢級	762,685	17,954	-	-	17,950	4	744,731	451	744,280
	14齢級	490,178	10,666	-	-	10,666	-	479,512	98	479,414
	15齢級以上	565,038	15,549	-	-	15,489	60	549,489	85	549,404

(R3.4.1現在)

県森林整備課調べ

3 国有林

(1) 森林現況表（総数）

単位：（面積）ha，（材積）千m³

農 林 事 務 所	区 分 市町名	総 数			人 工 林			天 然 林			無立木地	その他
		面 積	材 積		面 積	材 積		面 積	材 積			
			針葉樹	広葉樹		針葉樹	広葉樹		針葉樹	広葉樹		
佐 賀 中 部	佐 賀 市	3,233	811	143	2,242	794	45	833	17	98	25	132
	多 久 市	13	4	0	13	4	0	-	-	-	-	0
	小 城 市	532	137	22	387	135	9	125	2	13	-	20
	小 計	3,778	952	166	2,643	933	55	959	19	111	25	152
東 部	鳥 栖 市	900	209	49	608	200	13	267	8	36	-	25
	神 埼 市	1,203	294	69	807	287	21	366	6	48	-	30
	吉野ヶ里町	1,220	359	45	1,030	354	22	150	5	23	8	31
	基 山 町	41	10	2	36	10	2	4	-	1	-	0
	上 峰 町	100	21	7	88	21	6	10	-	2	-	3
	み や き 町	477	134	18	371	132	8	91	2	11	-	16
	小 計	3,941	1,026	190	2,940	1,004	71	887	22	119	8	105
唐 津	唐 津 市	2,312	448	110	1,405	397	26	841	51	84	-	65
	玄 海 町	-	-	-	-	-	-	-	-	-	-	-
	小 計	2,312	448	110	1,405	397	26	841	51	84	-	65
伊 万 里	伊万里市	1,711	368	92	1,190	365	16	473	4	77	9	39
	有 田 町	1,258	96	135	324	88	9	843	7	126	-	90
	小 計	2,969	464	227	1,514	453	25	1,317	11	202	9	130
杵 藤	武 雄 市	102	16	8	65	16	2	35	0	6	-	2
	鹿 島 市	1,298	219	111	645	211	15	600	8	96	3	49
	嬉 野 市	765	148	38	498	147	3	210	2	34	36	22
	大 町 町	-	-	-	-	-	-	-	-	-	-	-
	江 北 町	-	-	-	-	-	-	-	-	-	-	-
	白 石 町	176	38	10	135	37	4	39	0	6	-	2
	太 良 町	352	107	5	304	107	1	37	0	4	-	11
	小 計	2,693	527	172	1,647	517	25	920	10	147	39	87
合 計	15,693	3,417	865	10,148	3,304	201	4,925	113	664	81	539	

九州森林管理局調べ

佐賀東部国有林の地域別の森林計画書：令和3年4月1日

佐賀西部国有林の地域別の森林計画書：平成30年4月1日

※ 総数は林野庁所管、官行造林の合計でその他省庁所管を除く。

(2) 齡級別森林面積・材積表

単位：ha, 千m³

区 分	合 計		針 葉 樹		広 葉 樹		
	面 積	材 積	面 積	材 積	面 積	材 積	
総 数	計	15,073	4,281	10,015	3,417	5,058	863
	1 齡級	304	5	302	5	2	-
	2 齡級	137	-	133	-	4	-
	3 齡級	55	1	30	1	25	-
	4 齡級	109	5	58	4	52	1
	5 齡級	190	20	116	15	74	5
	6 齡級	309	46	200	38	109	8
	7 齡級	587	119	395	100	191	19
	8 齡級	840	263	770	254	70	9
	9 齡級	1,187	444	1,130	435	57	9
	10 齡級	1,552	601	1,432	577	120	24
	11 齡級	2,019	754	1,709	694	309	60
	12 齡級	1,389	504	1,115	449	274	55
	13 齡級	1,063	369	751	302	312	67
	14 齡級	1,542	411	766	257	776	154
	15 齡級以上	3,790	738	1,107	286	2,683	452
人 工 林	計	10,148	3,502	9,381	3,304	767	198
	1 齡級	302	5	302	5	0	-
	2 齡級	136	-	133	-	2	-
	3 齡級	35	1	30	1	5	-
	4 齡級	67	4	58	4	10	-
	5 齡級	139	17	116	15	23	2
	6 齡級	219	39	200	38	19	1
	7 齡級	433	104	395	100	37	4
	8 齡級	797	259	770	254	28	5
	9 齡級	1,145	438	1,129	435	16	3
	10 齡級	1,472	587	1,431	577	41	10
	11 齡級	1,771	715	1,688	689	83	26
	12 齡級	1,172	470	1,097	446	76	24
	13 齡級	837	329	728	297	109	32
	14 齡級	779	280	639	234	141	46
	15 齡級以上	843	254	665	209	178	45
天 然 林	計	4,925	779	634	112	4,291	665
	1 齡級	2	-	-	-	2	-
	2 齡級	1	-	-	-	1	-
	3 齡級	20	-	-	-	20	-
	4 齡級	42	1	-	-	42	1
	5 齡級	51	3	0	-	51	3
	6 齡級	90	7	0	-	90	7
	7 齡級	154	15	-	-	154	15
	8 齡級	43	4	0	-	43	4
	9 齡級	42	6	1	-	41	6
	10 齡級	80	14	1	-	79	14
	11 齡級	248	39	21	5	226	34
	12 齡級	216	34	18	3	198	31
	13 齡級	227	40	23	5	204	35
	14 齡級	763	131	127	23	635	108
	15 齡級以上	2,947	484	442	77	2,505	407

九州森林管理局調べ

佐賀東部国有林の地域別の森林計画書：令和3年4月1日

佐賀西部国有林の地域別の森林計画書：平成30年4月1日

※ 四捨五入により計は必ずしも一致しない。

林 道 の 整 備 状 況

1 林道

(1) 林道の現況

農 林 事 務 所	区 分 市町名	民有林 面 積 (ha)	令和2年度実績		林道認定		用途変更		令和2年度末現況				
			開設延長 (m)	舗装延長 (m)	路線数	延長 (m)	路線数	延長 (m)	開 設			舗 装	
									路線数	延長A(m)	密度(m/ha)	延長B(m)	B/A(%)
佐 賀 中 部	佐 賀 市	14,451.90	-	-	-	-	-	-	93 (6)	198,071.1	13.7	174,175.7	87.9
	多 久 市	4,849.34	55.00	-	-	-	-	-	21 (2)	43,687.6	9.0	27,467.7	62.9
	小 城 市	1,779.90	102.00	-	-	-	-	-	10 (1)	19,044.0	10.7	14,055.0	73.8
	小 計	21,081.14	157.00	-	-	-	-	-	124 (9)	260,802.7	12.4	215,698.4	82.7
東 部	鳥 栖 市	1,432.65	-	-	-	-	-	-	8 (2)	21,743.0	15.2	21,216.0	97.6
	神 埼 市	4,556.08	40.00	-	-	-	-	-	43 (5)	82,488.0	18.1	66,136.0	80.2
	吉野ヶ里町	817.13	-	-	-	-	-	-	8 (3)	22,715.0	27.8	20,522.0	90.3
	基 山 町	910.85	-	-	-	-	-	-	5 (2)	14,986.0	16.5	14,986.0	100.0
	上 峰 町	84.71	-	-	-	-	-	-	5 (1)	3,974.0	46.9	2,489.0	62.6
	み や き 町	442.02	-	-	-	-	-	-	2 (1)	5,485.0	12.4	5,265.0	96.0
	小 計	8,243.44	40.00	-	-	-	-	-	71 (14)	151,391.0	18.4	130,614.0	86.3
唐 津	唐 津 市	23,125.89	314.00	140.00	-	-	-	-	108 (4)	324,658.0	14.0	277,562.1	85.5
	玄 海 町	987.08	-	-	-	-	-	-	-	-	-	-	-
	小 計	24,112.97	314.00	140.00	-	-	-	-	108 (4)	324,658.0	13.5	277,562.1	85.5
伊 万 里	伊万里市	12,513.69	1,169.00	1,201.00	-	-	-	-	52 (2)	78,174.7	6.2	61,169.6	78.2
	有 田 町	2,589.69	-	-	-	-	-	-	11 (2)	20,172.0	7.8	15,024.2	74.5
	小 計	15,103.38	1,169.00	1,201.00	-	-	-	-	63 (4)	98,346.7	6.5	76,193.8	77.5
杵 藤	武 雄 市	10,141.45	415.00	890.90	-	-	-	-	56 (1)	83,702.0	8.3	40,267.8	48.1
	鹿 島 市	4,049.66	-	-	-	-	-	-	22 (1)	49,326.6	12.2	27,307.6	55.4
	嬉 野 市	6,440.62	-	-	-	-	-	-	52 (2)	107,737.0	16.7	102,066.0	94.7
	大 町 町	332.75	-	-	-	-	-	-	1 (0)	1,906.5	5.7	1,543.7	81.0
	江 北 町	372.50	-	-	-	-	-	-	1 (0)	2,247.0	6.0	2,247.0	100.0
	白 石 町	852.47	-	-	-	-	-	-	10 (1)	18,509.0	21.7	18,249.0	98.6
	太 良 町	3,748.61	-	-	-	-	-	-	22 (1)	61,354.0	16.4	54,650.0	89.1
	小 計	25,938.06	415.00	890.90	-	-	-	-	164 (6)	324,782.1	12.5	246,331.1	75.8
合 計	94,478.99	2,095.00	2,231.90	-	-	-	-	530 (37)	1,159,980.5	12.3	946,399.4	81.6	

※1 民有林面積は地域森林計画対象森林（5条）である。

県森林整備課調べ

※2 路線数の（ ）書は、他市町との重複路線で内数である。

(2) 林内路網の現況

単位：m

農 林 事 務 所	区 分 市町名	民有林 面積 (ha)	林内路網						令和2年度 末時点林内 路網密度 (m/ha)	
			公道 a		林道 b		作業道 c			延長 a+b+c 延長
			路 線 数	延長	路 線 数	延長	路 線 数	延長		
佐 賀 中 部	佐賀市	14,451.90	-	96,691	93	198,071.1	807	391,945	686,707	47.5
	多久市	4,849.34	-	75,300	21	43,687.6	81	43,484	162,472	33.5
	小城市	1,779.90	-	50,808	10	19,044.0	87	37,761	107,613	60.5
	小計	21,081.14	-	222,799	124	260,803	975	473,190	956,792	45.4
東 部	鳥栖市	1,432.65	-	14,100	8	21,743.0	20	6,184	42,027	29.3
	神埼市	4,556.08	-	34,400	43	82,488.0	138	64,356	181,244	39.8
	吉野ヶ里町	817.13	-	15,200	8	22,715.0	7	5,091	43,006	52.6
	基山町	910.85	-	7,705	5	14,986.0	35	9,428	32,119	35.3
	上峰町	84.71	-	500	5	3,974.0	-	-	4,474	52.8
	みやき町	442.02	-	900	2	5,485.0	16	7,200	13,585	30.7
	小計	8,243.44	-	72,805	71	151,391	216	92,259	316,455	38.4
唐 津	唐津市	23,125.89	-	287,121	108	324,658.0	1,140	375,435	987,214	42.7
	玄海町	987.08	-	17,200	-	-	1	258	17,458	17.7
	小計	24,112.97	-	304,321	108	324,658	1,141	375,693	1,004,672	41.7
伊 万 里	伊万里市	12,513.69	-	143,035	52	78,174.7	221	85,044	306,254	24.5
	有田町	2,589.69	-	53,739	11	20,172.0	71	29,030	102,941	39.8
	小計	15,103.38	-	196,774	63	98,347	292	114,074	409,195	27.1
杵 藤	武雄市	10,141.45	-	101,341	56	83,702.0	171	94,999	280,042	27.6
	鹿島市	4,049.66	-	45,457	22	49,326.6	84	28,938	123,722	30.6
	嬉野市	6,440.62	-	70,168	52	107,737.0	106	46,325	224,230	34.8
	大町町	332.75	-	4,890	1	1,906.5	1	193	6,990	21.0
	江北町	372.50	-	9,255	1	2,247.0	2	330	11,832	31.8
	白石町	852.47	-	14,800	10	18,509.0	7	5,309	38,618	45.3
	太良町	3,748.61	-	42,000	22	61,354.0	176	76,971	180,325	48.1
	小計	25,938.06	-	287,911	164	324,782	547	253,065	865,758	33.4
合計	94,478.99	-	1,084,610	530	1,159,981	3,171	1,308,281	3,552,871	37.6	

県森林整備課、林業課調べ

(3)-1 事業別作業道現況（令和2年度末）

農林事務所名	市町村名	民有林 面積 (ha)	A 国庫補助事業													
			造林事業		森林づくり交付金事業				林業構造改善事業		特用林産地化形成総合対策事業		入会林野等高度利用推進別対策事業		治山事業	
			(災害復旧作業路含む) (県営林(造林国庫)含む)		間伐作業道		作業路		d		e		f		g	
			路線数	延長	路線数	延長	路線数	延長	路線数	延長	路線数	延長	路線数	延長	路線数	延長
佐賀中部	佐賀市	14,455.21	453	244,055	3	3,393	81	25,880	6	2,900	3	700	-	-	18	3,176
	多久市	4,850.78	37	21,142	-	-	4	3,723	1	1,460	-	-	-	-	12	3,420
	小城市	1,780.60	43	20,974	-	-	2	1,000	3	1,100	-	-	-	-	7	1,333
	小計	21,086.59	533	286,171	3	3,393	87	30,603	10	5,460	3	700	-	-	37	7,929
東部	鳥栖市	1,432.15	7	1,014	-	-	2	600	-	-	1	600	-	-	5	1,307
	神埼市	4,567.83	42	25,368	-	-	34	11,141	-	-	-	-	-	-	7	1,339
	吉野ヶ里町	796.26	-	-	-	-	-	-	-	-	-	-	-	-	3	1,368
	基山町	910.85	27	6,969	-	-	3	1,295	-	-	-	-	-	-	3	606
	上峰町	84.71	-	-	-	-	-	-	-	-	-	-	-	-	-	-
	みやき町	445.21	-	-	-	-	6	2,573	-	-	1	600	-	-	7	2,550
	小計	8,237.01	76	33,351	-	-	45	15,609	-	-	2	1,200	-	-	25	7,170
唐津	唐津市	23,142.94	826	257,498	-	-	85	36,719	9	4,554	1	200	3	2,770	31	5,524
	玄海町	987.08	-	-	-	-	-	-	-	-	-	-	-	-	1	258
	小計	24,130.02	826	257,498	-	-	85	36,719	9	4,554	1	200	3	2,770	32	5,782
伊万里	伊万里市	12,517.50	104	47,836	-	-	34	8,065	10	7,507	-	-	-	-	25	4,963
	有田町	2,590.99	31	10,853	-	-	1	200	6	3,920	-	-	-	-	9	2,141
	小計	15,108.49	135	58,689	-	-	35	8,265	16	11,427	-	-	-	-	34	7,104
杵藤	武雄市	10,103.50	84	40,544	-	-	8	6,001	-	-	2	1,060	-	-	15	3,476
	鹿島市	4,052.54	31	16,410	1	680	3	450	-	-	-	-	-	-	22	4,419
	嬉野市	6,450.99	41	23,582	-	-	4	3,200	6	2,133	-	-	-	-	14	4,068
	大町町	332.19	-	-	-	-	-	-	-	-	-	-	-	-	1	193
	江北町	372.50	-	-	-	-	-	-	-	-	-	-	-	-	-	-
	白石町	853.62	5	4,079	-	-	-	-	-	-	-	-	-	-	-	-
	太良町	3,756.88	78	26,859	-	-	7	2,311	6	3,800	-	-	1	300	13	5,281
	小計	25,922.22	239	111,474	1	680	22	11,962	12	5,933	2	1,060	1	300	65	17,437
合計	94,484.33	1,809	747,182	4	4,073	274	103,158	47	27,374	8	3,160	4	3,070	193	45,422	

単位：m

非公共 間伐関係 事業 h		その他 i		A 国庫補助 事業 a+b+c+d+e+f+g+h+i		B 都道府県 単独事業		C 市町村 単独事業		D 自 力		E 融 資		(A+B+C+D+E) 令和2年度 作業道開設 現 況		作 業 道 密 度 (m/ha)
路 線 数	延 長	路 線 数	延 長	路 線 数	延 長	路 線 数	延 長	路 線 数	延 長	路 線 数	延 長	路 線 数	延 長	路 線 数	延 長	
119	62,528	2	1,317	685	343,949	78	32,292	42	14,564	2	1,140	-	-	807	391,945	27.1
19	10,625	2	1,795	75	42,165	6	1,319	-	-	-	-	-	-	81	43,484	9.0
24	11,254	-	-	79	35,661	7	1,800	1	300	-	-	-	-	87	37,761	21.2
162	84,407	4	3,112	839	421,775	91	35,411	43	14,864	2	1,140	-	-	975	473,190	22.4
-	-	-	-	15	3,521	4	2,263	-	-	1	400	-	-	20	6,184	4.3
31	11,693	6	4,108	120	53,649	12	7,155	3	3,402	3	150	-	-	138	64,356	14.1
-	-	3	3,264	6	4,632	1	206	-	253	-	-	-	-	7	5,091	6.4
-	-	2	558	35	9,428	-	-	-	-	-	-	-	-	35	9,428	10.4
-	-	-	-	-	-	-	-	-	-	-	-	-	-	-	-	-
-	-	-	-	14	5,723	2	1,477	-	-	-	-	-	-	16	7,200	16.2
31	11,693	11	7,930	190	76,953	19	11,101	3	3,655	4	550	-	-	216	92,259	11.2
82	35,233	6	4,210	1,043	346,708	53	16,605	12	3,752	32	8,370	-	-	1,140	375,435	16.2
-	-	-	-	1	258	-	-	-	-	-	-	-	-	1	258	0.3
82	35,233	6	4,210	1,044	346,966	53	16,605	12	3,752	32	8,370	-	-	1,141	375,693	15.6
13	2,820	19	11,264	205	82,455	10	1,129	2	1,000	4	460	-	-	221	85,044	6.8
2	403	-	-	49	17,517	16	6,823	6	4,690	-	-	-	-	71	29,030	11.2
15	3,223	19	11,264	254	99,972	26	7,952	8	5,690	4	460	-	-	292	114,074	7.6
21	27,134	8	4,900	138	83,115	22	5,704	2	1,980	9	4,200	-	-	171	94,999	9.4
6	1,663	1	500	64	24,122	2	250	18	4,566	-	-	-	-	84	28,938	7.1
21	7,635	-	-	86	40,618	14	4,383	6	1,324	-	-	-	-	106	46,325	7.2
-	-	-	-	1	193	-	-	-	-	-	-	-	-	1	193	0.6
-	-	-	-	-	-	2	330	-	-	-	-	-	-	2	330	0.9
-	-	-	-	5	4,079	1	250	1	980	-	-	-	-	7	5,309	6.2
23	7,758	3	500	131	46,809	34	21,064	5	2,298	6	6,800	-	-	176	76,971	20.5
71	44,190	12	5,900	425	198,936	75	31,981	32	11,148	15	11,000	-	-	547	253,065	9.8
361	178,746	52	32,416	2,752	1,144,601	264	103,050	98	39,109	57	21,520	-	-	3,171	1,308,281	13.8

県森林整備課、林業課調べ

(3)-2 事業別作業道令和2年度実績

農林事務所名	市町名	民有林 面積 (ha)	A 国庫補助事業													
			造林事業 <small>(災害復旧作業路含む) (県営林(造林国庫)含む)</small>		森林づくり交付金事業				林業構造改善事業		特用林産地化形成総合対策事業		入会林野等高度利用推進別対策事業		治山事業	
			a		b		c		d		e		f		g	
			路線数	延長	路線数	延長	路線数	延長	路線数	延長	路線数	延長	路線数	延長	路線数	延長
佐賀中部	佐賀市	14,455.21	28	13,241	-	-	-	-	-	-	-	-	-	-	-	-
	多久市	4,850.78	5	1,935	-	-	-	-	-	-	-	-	-	-	-	-
	小城市	1,780.60	7	2,519	-	-	-	-	-	-	-	-	-	-	-	-
	小計	21,086.59	40	17,695	-	-	-	-	-	-	-	-	-	-	-	-
東部	鳥栖市	1,432.15	-	-	-	-	-	-	-	-	-	-	-	-	-	-
	神埼市	4,567.83	1	304	-	-	-	-	-	-	-	-	-	-	-	-
	吉野ヶ里町	796.26	-	-	-	-	-	-	-	-	-	-	-	-	-	-
	基山町	910.85	9	2,300	-	-	-	-	-	-	-	-	-	-	-	-
	上峰町	84.71	-	-	-	-	-	-	-	-	-	-	-	-	-	-
	みやき町	445.21	-	-	-	-	-	-	-	-	-	-	-	-	-	-
	小計	8,237.01	10	2,604	-	-	-	-	-	-	-	-	-	-	-	-
唐津	唐津市	23,142.94	48	15,155	-	-	-	-	-	-	-	-	-	-	1	47
	玄海町	987.08	-	-	-	-	-	-	-	-	-	-	-	-	-	-
	小計	24,130.02	48	15,155	-	-	-	-	-	-	-	-	-	-	1	47
伊万里	伊万里市	12,517.50	1	1,415	-	-	-	-	-	-	-	-	-	-	-	-
	有田町	2,590.99	2	1,329	-	-	-	-	-	-	-	-	-	-	-	-
	小計	15,108.49	3	2,744	-	-	-	-	-	-	-	-	-	-	-	-
杵藤	武雄市	10,103.50	3	1,443	-	-	-	-	-	-	-	-	-	-	-	-
	鹿島市	4,052.54	6	1,171	-	-	-	-	-	-	-	-	-	-	-	-
	嬉野市	6,450.99	8	1,342	-	-	-	-	-	-	-	-	-	-	-	-
	大町町	332.19	-	-	-	-	-	-	-	-	-	-	-	-	-	-
	江北町	372.50	-	-	-	-	-	-	-	-	-	-	-	-	-	-
	白石町	853.62	-	-	-	-	-	-	-	-	-	-	-	-	-	-
	太良町	3,756.88	3	966	-	-	-	-	-	-	-	-	-	-	-	-
	小計	25,922.22	20	4,922	-	-	-	-	-	-	-	-	-	-	-	-
合計	94,484.33	121	43,120	-	-	-	-	-	-	-	-	-	-	1	47	

単位：m

非公共 間伐関係 事業 h		その他 i		A 国庫補助 事業 a+b+c+d+e+f+g+h+i		B 都道府県 単独事業		C 市町村 単独事業		D 自 力		E 融 資		(A+B+C+D+E) 令和2年度 作業道開設 実績	
路線 数	延 長	路線 数	延 長	路線 数	延 長	路線 数	延 長	路線 数	延 長	路線 数	延 長	路線 数	延 長	路線 数	延 長
-	-	-	-	28	13,241	9	1,215	-	-	-	-	-	-	37	14,456
-	-	-	-	5	1,935	-	-	-	-	-	-	-	-	5	1,935
-	-	-	-	7	2,519	-	-	-	-	-	-	-	-	7	2,519
-	-	-	-	40	17,695	9	1,215	-	-	-	-	-	-	49	18,910
-	-	-	-	-	-	-	-	-	-	-	-	-	-	-	-
-	-	-	-	1	304	-	-	-	-	-	-	-	-	1	304
-	-	-	-	-	-	-	-	-	-	-	-	-	-	-	-
-	-	1	176	10	2,476	-	-	-	-	-	-	-	-	10	2,476
-	-	-	-	-	-	-	-	-	-	-	-	-	-	-	-
-	-	-	-	-	-	-	-	-	-	-	-	-	-	-	-
-	-	1	176	11	2,780	-	-	-	-	-	-	-	-	11	2,780
-	-	1	110	50	15,312	-	-	3	352	2	1,330	-	-	55	16,994
-	-	-	-	-	-	-	-	-	-	-	-	-	-	-	-
-	-	1	110	50	15,312	-	-	3	352	2	1,330	-	-	55	16,994
-	-	1	80	2	1,495	-	-	-	-	1	100	-	-	3	1,595
-	-	-	-	2	1,329	-	-	-	-	-	-	-	-	2	1,329
-	-	1	80	4	2,824	-	-	-	-	1	100	-	-	5	2,924
-	-	-	-	3	1,443	-	-	-	-	-	-	-	-	3	1,443
-	-	-	-	6	1,171	-	-	-	-	-	-	-	-	6	1,171
-	-	-	-	8	1,342	-	-	-	-	-	-	-	-	8	1,342
-	-	-	-	-	-	-	-	-	-	-	-	-	-	-	-
-	-	-	-	-	-	-	-	-	-	-	-	-	-	-	-
-	-	-	-	-	-	-	-	-	-	-	-	-	-	-	-
-	-	-	-	3	966	1	42	-	-	-	-	-	-	4	1,008
-	-	-	-	20	4,922	1	42	-	-	-	-	-	-	21	4,964
-	-	3	366	125	43,533	10	1,257	3	352	3	1,430	-	-	141	46,572

県森林整備課、林業課調べ

(4) 林道災害復旧事業実績

	年度 区分	23	24	25	26	27	28	29	30	R元	R2	計
		総 数	箇所数	127	31	23	20	14	20	27	13	
	延長(m)	4,175	980	843	496	326	484	604	241	6,042	4,358	
	事業費(千円)	469,630	225,455	93,154	57,949	36,890	77,271	57,242	53,380	979,616	820,230	
23 年 災	箇所数	14	7	-	-	-	-	-	-	-	-	21
	延長(m)	742	326	-	-	-	-	-	-	-	-	1,068
	事業費(千円)	62,617	101,810	-	-	-	-	-	-	-	-	164,427
24 年 災	箇所数	-	23	12	-	-	-	-	-	-	-	35
	延長(m)	-	567	631	-	-	-	-	-	-	-	1,198
	事業費(千円)	-	92,685	60,566	-	-	-	-	-	-	-	153,251
25 年 災	箇所数	-	-	11	12	-	-	-	-	-	-	23
	延長(m)	-	-	212	369	-	-	-	-	-	-	581
	事業費(千円)	-	-	32,588	34,961	-	-	-	-	-	-	67,549
26 年 災	箇所数	-	-	-	8	11	-	-	-	-	-	19
	延長(m)	-	-	-	127	275	-	-	-	-	-	402
	事業費(千円)	-	-	-	22,988	23,909	-	-	-	-	-	46,897
27 年 災	箇所数	-	-	-	-	3	2	-	-	-	-	5
	延長(m)	-	-	-	-	51	62	-	-	-	-	113
	事業費(千円)	-	-	-	-	12,981	20,484	-	-	-	-	33,465
28 年 災	箇所数	-	-	-	-	-	18	27	-	-	-	45
	延長(m)	-	-	-	-	-	422	604	-	-	-	1,026
	事業費(千円)	-	-	-	-	-	56,787	57,242	-	-	-	114,029
29 年 災	箇所数	-	-	-	-	-	-	1	-	-	-	1
	延長(m)	-	-	-	-	-	-	13	-	-	-	13
	事業費(千円)	-	-	-	-	-	-	1,717	-	-	-	1,717
30 年 災	箇所数	-	-	-	-	-	-	-	13	176	50	239
	延長(m)	-	-	-	-	-	-	-	241	5909	1792	7,942
	事業費(千円)	-	-	-	-	-	-	-	53,380	955,430	283,772	1,292,582
元 年 災	箇所数	-	-	-	-	-	-	-	-	4	66	70
	延長(m)	-	-	-	-	-	-	-	-	133	2398	2,531
	事業費(千円)	-	-	-	-	-	-	-	-	24,186	485,806	509,992
2 年 災	箇所数	-	-	-	-	-	-	-	-	-	8	8
	延長(m)	-	-	-	-	-	-	-	-	-	168	168
	事業費(千円)	-	-	-	-	-	-	-	-	-	50,652	50,652

県森林整備課調べ

森林の計画的な整備

1 こだまの森林づくり実績

(1) 広葉樹植栽本数（樹種別）

単位：本

樹種	H16～27年度	28年度	29年度	30年度	R元年度	R2年度	累計
クヌギ	654,138	15,325	15,087	29,022	15,950	15,162	744,684
ヤマザクラ	130,912	5,199	3,952	5,762	2,543	2,217	150,585
イロハモミジ	113,780	5,565	3,459	4,133	1,935	2,312	131,184
ケヤキ	81,041	3,224	729	2,250	848	304	88,396
コナラ	63,917	1,106	457	252	134	695	66,561
ヤマモモ	37,104	378	627	461	101	53	38,724
ヤマボウシ	21,521	36	1,102	222	434	39	23,354
アラカシ	17,996	796	77	398	53	76	19,396
イチョウ	14,944	914	310	394	154	80	16,796
エゴノキ	14,330	643	1,086	167	15	640	16,881
その他	237,815	19,498	13,527	13,148	7,066	6,007	297,061
合計	1,387,498	52,684	40,413	56,209	29,233	27,585	1,593,622

県林業課調べ

(2) 広葉樹植栽面積

単位：ha

	H16～27年度	28年度	29年度	30年度	R元年度	R2年度	累計
植栽面積	710.1	25.9	16.6	27.9	13.9	13.2	807.6

県林業課調べ

(3) 森林整備面積

単位：ha

作業種	H16～27年度	28年度	29年度	30年度	R元年度	R2年度	累計
間伐	28,214.5	2,215.3	2,090.7	1,427.1	1,599.7	1,345.7	36,893.0
下刈り	10,569.4	493.1	403.3	383.2	375.0	347.0	12,571.1
枝打ち	2,122.2	46.9	15.6	14.7	21.7	18.9	2,239.9
植林	1,845.8	72.3	87.1	49.7	41.3	52.9	2,149.2
竹林伐採等	1,704.7	366.3	115.5	148.2	141.0	233.3	2,708.9
主伐 (更新伐)	231.4	88.2	94.1	90.1	94.9	51.2	650.0
流出防止	407.3	26.7	0.8	0.1	0.1	-	435.0
合計	45,095.3	3,308.8	2,807.1	2,113.1	2,273.7	2,049.0	57,647.0

県林業課調べ

2 森林経営計画面積

単位：件， ha

農 林 事 務 所	計画始期 市町名	森林経営計画												認定率 %
		28年度		29年度		30年度		R元年度		R2年度		R2末有効面積		
		件数	面積	件数	面積	件数	面積	件数	面積	件数	面積	件数	面積	
佐 賀 中 部	佐賀市	(1) 2	517.15	1	76.75	-	-	3	278.17	1	46.14	(1) 7	918.21	6.4
	多久市	-	-	-	-	1	254.23	1	149.28	-	-	2	403.51	8.3
	小城市	-	-	-	-	2	160.34	-	-	-	-	2	160.34	9.0
	小計	(1) 2	517.15	1	76.75	3	414.57	4	427.45	1	46.14	(1) 11	1,482.06	7.0
東 部	鳥栖市	-	-	-	-	-	-	-	-	-	-	-	-	-
	神埼市	-	-	-	-	1	44.28	-	-	-	-	1	44.28	1.0
	吉野ヶ里町	-	-	-	-	-	-	-	-	-	-	-	-	-
	基山町	-	-	-	-	1	21.56	-	-	-	-	1	21.56	2.4
	上峰町	-	-	-	-	-	-	-	-	-	-	-	-	-
	みやき町	-	-	-	-	-	-	-	-	-	-	-	-	-
	小計	-	-	-	-	2	65.84	-	-	-	-	2	65.84	0.8
唐 津	唐津市	-	-	-	-	4	1,286.23	1	40.37	5	529.85	10	1,856.45	8.0
	玄海町	-	-	-	-	-	-	-	-	-	-	-	-	-
	小計	-	-	-	-	4	1,286.23	1	40.37	5	529.85	10	1,856.45	7.7
伊 万 里	伊万里市	(1) 2	310.77	2	69.45	-	-	-	-	-	-	(1) 4	380.22	3.0
	有田町	-	-	-	-	-	-	-	-	-	-	-	-	-
	小計	(1) 2	310.77	2	69.45	-	-	-	-	-	-	(1) 4	380.22	2.5
杵 藤	武雄市	(1) 2	124.41	1	36.91	-	-	1	64.99	1	32.51	(1) 5	258.82	2.6
	鹿島市	(1)	2.47	-	-	-	-	-	-	2	69.64	(1) 2	72.11	1.8
	嬉野市	1	36.34	-	-	1	56.78	-	-	2	381.31	4	474.43	7.4
	大町町	-	-	-	-	-	-	-	-	-	-	-	-	-
	江北町	-	-	-	-	-	-	-	-	-	-	-	-	-
	白石町	-	-	-	-	-	-	-	-	-	-	-	-	-
	太良町	-	-	1	2,632.38	-	-	-	-	-	-	1	2,632.38	70.1
	小計	(2) 3	163.22	2	2,669.29	1	56.78	1	64.99	5	483.46	(2) 12	3,437.74	13.3
合計	(4) 7	991.14	5	2,815.49	10	1,823.42	6	532.81	11	1,059.45	(4) 52	7,222.31	7.6	

(R3.3.31現在)

※1 件数の（）は計画対象の森林の所在が二つ以上の市町の区域にわたっている計画件数であり下段の外数。

※2 終了した計画を除く。

県林業課調べ

3 森林整備地域活動支援交付金実績

森林経営計画作成促進等

単位：ha

農 林 事 務 所	市町村	28年度		29年度		30年度		R元年度		R2年度	
		団地数	交付対象 面積	団地数	交付対象 面積	団地数	交付対象 面積	団地数	交付対象 面積	団地数	交付対象 面積
佐 賀 中 部	佐 賀 市	1	67.81	-	-	-	-	-	-	-	-
	多 久 市	-	-	-	-	-	-	-	-	-	-
	小 城 市	-	-	-	-	-	-	-	-	-	-
	小 計	1	67.81	-	-	-	-	-	-	-	-
東 部	鳥 栖 市	-	-	-	-	-	-	-	-	-	-
	神 埼 市	-	-	-	-	-	-	-	-	-	-
	基 山 町	-	-	-	-	-	-	-	-	-	-
	小 計	-	-	-	-	-	-	-	-	-	-
唐 津	唐 津 市	-	-	-	-	-	-	-	-	-	-
	小 計	-	-	-	-	-	-	-	-	-	-
伊 万 里	伊 万 里 市	2	90.27	2	34.94	-	-	-	-	-	-
	有 田 町	-	-	-	-	-	-	-	-	-	-
	小 計	2	90.27	2	34.94	-	-	-	-	-	-
杵 藤	武 雄 市	-	-	-	-	-	-	-	-	-	-
	鹿 島 市	-	-	-	-	-	-	-	-	-	-
	嬉 野 市	-	-	-	-	-	-	-	-	-	-
	白 石 町	-	-	-	-	-	-	-	-	-	-
	太 良 町	-	-	-	-	-	-	-	-	-	-
	小 計	-	-	-	-	-	-	-	-	-	-
合 計		3	158.08	2	34.94	-	-	-	-	-	-

県林業課調べ

4 県営林

(1) 市町別県営林経営面積・蓄積

農 林 事 務 所	区 分	経 営 面 積 (ha)			蓄 積 (m ³)		
	市町名	総 数	県有林	県行造林	総 数	県有林	県行造林
佐 賀 中 部	佐 賀 市	204.59	145.22	59.37	82,064	53,412	29,509
	多 久 市	178.08	65.71	88.32	68,894	26,511	35,884
	小 城 市	51.12	14.79	36.32	20,041	5,477	14,763
	小 計	433.79	225.72	184.01	170,999	85,400	80,156
東 部	鳥 栖 市	49.05	28.30	20.73	20,766	12,127	8,974
	神 埼 市	-	-	-	-	-	-
	吉野ヶ里町	-	-	-	-	-	-
	基 山 町	-	-	-	-	-	-
	上 峰 町	-	-	-	-	-	-
	み や き 町	76.81	76.81	-	32,100	32,615	-
	小 計	125.86	105.11	20.73	52,866	44,742	8,974
唐 津	唐 津 市	986.80	498.33	487.93	413,609	214,732	204,889
	玄 海 町	-	-	-	-	-	-
	小 計	986.80	498.33	487.93	413,609	214,732	204,889
伊 万 里	伊 万 里 市	119.98	14.83	105.13	58,519	6,370	52,690
	有 田 町	106.97	10.72	96.25	43,449	3,520	40,246
	小 計	226.95	25.55	201.38	101,968	9,890	92,936
杵 藤	武 雄 市	15.83	-	15.81	6,259	-	6,362
	鹿 島 市	89.15	73.33	15.82	35,882	28,135	8,421
	嬉 野 市	319.84	278.82	41.00	129,986	112,885	19,569
	大 町 町	15.31	15.31	-	6,151	6,269	-
	江 北 町	26.39	-	24.22	6,327	-	6,046
	白 石 町	-	-	-	-	-	-
	太 良 町	418.16	393.25	24.22	174,019	166,283	10,099
	小 計	884.68	760.71	121.07	358,624	313,572	50,497
合 計		2,658.08	1,615.42	1,015.12	1,098,066	668,336	437,452

(R 3. 3. 31現在)

県林業課調べ

(2)-1 県営林木材販売実績（総数）

年度	総 数					
	材 積 (m ³)			金 額 (千円)		
	スギ	ヒノキ等	計	スギ	ヒノキ等	計
28	4,600	1,281	5,881	44,394	15,034	59,428
29	3,594	2,182	5,776	34,058	11,574	45,632
30	3,187	1,121	4,308	26,404	12,216	38,620
R元	4,244	841	5,085	26,328	9,967	36,295
R2	636	1,376	2,012	6,515	17,637	24,152

年度	県 有 林						県 行 造 林					
	材 積 (m ³)			金 額 (千円)			材 積 (m ³)			金 額 (千円)		
	スギ	ヒノキ等	計	スギ	ヒノキ等	計	スギ	ヒノキ等	計	スギ	ヒノキ等	計
28	3,329	746	4,075	32,199	9,740	41,939	1,271	535	1,806	12,195	5,294	17,489
29	1,901	631	2,531	23,595	3,758	27,353	1,693	1,552	3,245	10,463	7,816	18,279
30	1,596	704	2,300	14,431	10,608	25,039	1,591	417	2,008	11,973	1,608	13,581
R元	3,403	702	4,105	17,240	8,206	25,446	840	140	980	9,088	1,761	10,849
R2	636	995	1,631	6,515	12,811	19,326	-	381	381	-	4,826	4,826

(R 3. 3. 31現在)

県林業課調べ

※ 金額は税込価格

(2)-2 県営林木材販売実績（素材）

年度	総 数					
	材 積 (m ³)			金 額 (千円)		
	スギ	ヒノキ等	計	スギ	ヒノキ等	計
28	4,600	1,281	5,881	44,394	15,034	59,428
29	2,569	1,027	3,596	31,066	8,205	39,271
30	2,144	987	3,131	24,463	11,965	36,428
R元	1,757	841	2,598	19,763	9,967	29,730
R2	636	1,376	2,012	6,515	17,637	24,152

年度	県 有 林						県 行 造 林					
	材 積 (m ³)			金 額 (千円)			材 積 (m ³)			金 額 (千円)		
	スギ	ヒノキ等	計	スギ	ヒノキ等	計	スギ	ヒノキ等	計	スギ	ヒノキ等	計
28	3,329	746	4,075	32,199	9,740	41,939	1,271	535	1,806	12,195	5,294	17,489
29	1,901	631	2,531	23,595	3,758	27,353	668	397	1,065	7,471	4,447	11,918
30	1,404	676	2,080	13,912	10,533	24,445	740	311	1,051	10,551	1,432	11,983
R元	916	702	1,618	10,675	8,206	18,881	840	140	980	9,088	1,761	10,849
R2	636	995	1,631	6,515	12,811	19,326	-	381	381	-	4,826	4,826

(R 3. 3. 31現在)

県林業課調べ

※ 金額は税込価格

(2)-3 県営林木材販売実績（立木）

年度	総 数					
	材 積 (m ³)			金 額 (千円)		
	スギ	ヒノキ等	計	スギ	ヒノキ等	計
28	-	-	-	-	-	-
29	1,025	1,155	2,180	2,992	3,369	6,361
30	1,043	134	1,177	1,941	251	2,192
R元	2,487	-	2,487	6,565	-	6,565
R2	-	-	-	-	-	-

年度	県 有 林						県 行 造 林					
	材 積 (m ³)			金 額 (千円)			材 積 (m ³)			金 額 (千円)		
	スギ	ヒノキ等	計	スギ	ヒノキ等	計	スギ	ヒノキ等	計	スギ	ヒノキ等	計
28	-	-	-	-	-	-	-	-	-	-	-	-
29	-	-	-	-	-	-	1,025	1,155	2,180	2,992	3,369	6,361
30	192	28	220	519	75	594	851	106	957	1,422	176	1,598
R元	2,487	-	2,487	6,565	-	6,565	-	-	-	-	-	-
R2	-	-	-	-	-	-	-	-	-	-	-	-

(R3.3.31現在)

県林業課調べ

※ 金額は税込価格

(3) 県営林造林実績

単位：ha

年度	総 数			
	スギ	ヒノキ	クヌギ等	計
28	4.51	-	0.80	5.31
29	2.16	0.05	-	2.21
30	1.08	-	3.41	4.49
R元	-	-	0.31	0.31
R2	3.74	0.09	-	3.83

年度	県 有 林				県 行 造 林			
	スギ	ヒノキ	クヌギ等	計	スギ	ヒノキ	クヌギ等	計
28	4.51	-	0.80	5.31	-	-	-	-
29	2.16	0.05	-	2.21	-	-	-	-
30	1.08	-	3.41	4.49	-	-	-	-
R元	-	-	0.31	0.31	-	-	-	-
R2	3.74	0.09	-	3.83	-	-	-	-

(R3.3.31現在)

県林業課調べ

※ 県営林内で行ったすべての事業の実績を含む。

(4)－1 県営林齢級構成表 (総数)

面積 (ha)					材積 (m³)				
樹種 年齢	スギ	ヒノキ	その他	計	樹種 年齢	スギ	ヒノキ	その他	計
1	10.04	0.08	10.19	20.31	1	-	-	-	-
2	13.51	0.93	8.39	22.83	2	227	5	261	493
3	2.16	1.54	41.96	45.66	3	150	59	3,211	3,420
4	3.41	4.85	19.10	27.36	4	423	325	2,072	2,820
5	2.40	17.63	19.22	39.25	5	420	2,140	2,649	5,209
6	2.60	34.38	17.53	54.51	6	526	5,543	2,132	8,201
7	5.27	33.59	22.42	61.28	7	1,581	7,863	4,484	13,928
8	15.02	45.40	7.65	68.07	8	5,532	13,755	1,486	20,773
9	22.88	95.15	7.13	125.16	9	10,075	33,580	1,349	45,004
10	89.74	118.41	7.16	215.31	10	44,157	47,167	1,533	92,857
11	207.39	117.15	31.17	355.71	11	112,664	50,343	6,476	169,483
12	303.20	113.84	70.52	487.56	12	164,353	51,044	15,164	230,561
13	176.80	73.32	21.64	271.76	13	101,663	34,555	4,633	140,851
14	214.13	47.76	54.46	316.35	14	122,922	22,903	12,022	157,847
15以上	232.54	124.55	55.36	412.45	15以上	136,706	64,364	23,528	224,598
計	1,301.09	828.58	393.90	2,523.57	計	701,399	333,646	81,000	1,116,045

(R3.3.31現在)

県林業課調べ

(4)－2 県営林齢級構成表 (県有林)

面積 (ha)					材積 (m³)				
樹種 年齢	スギ	ヒノキ	その他	計	樹種 年齢	スギ	ヒノキ	その他	計
1	10.04	0.08	10.19	20.31	1	-	-	-	-
2	11.68	0.83	8.29	20.80	2	194	5	261	460
3	2.16	1.54	40.03	43.73	3	150	59	3,098	3,307
4	3.12	3.45	19.10	25.67	4	397	245	2,072	2,714
5	2.40	17.63	14.68	34.71	5	420	2,140	2,118	4,678
6	0.80	23.42	12.74	36.96	6	156	3,986	1,459	5,601
7	5.21	31.80	17.61	54.62	7	1,566	7,578	3,743	12,887
8	10.29	44.00	4.34	58.63	8	4,035	13,414	931	18,380
9	19.69	78.17	6.13	103.99	9	8,848	28,409	1,174	38,431
10	78.15	95.83	5.70	179.68	10	39,294	39,192	1,261	79,747
11	183.98	81.55	16.19	281.72	11	101,952	36,607	3,536	142,095
12	180.68	76.91	13.28	270.87	12	105,193	35,849	3,339	144,381
13	107.03	33.88	12.67	153.58	13	66,456	17,052	2,862	86,370
14	61.28	4.40	46.96	112.64	14	40,929	2,326	10,734	53,989
15以上	43.38	65.04	45.56	153.98	15以上	28,118	35,729	21,999	85,846
計	719.89	558.53	273.47	1,551.89	計	397,708	222,591	58,587	678,886

(R3.3.31現在)

県林業課調べ

※ 竹林及び無立木を除く。

(4)－3 県営林齢級構成表 (県行造林)

面積 (ha)					材積 (m³)				
樹種 年齢	スギ	ヒノキ	その他	計	樹種 年齢	スギ	ヒノキ	その他	計
1	-	-	-	-	1	-	-	-	-
2	1.83	0.10	0.10	2.03	2	33	-	-	33
3	-	-	1.93	1.93	3	-	-	113	113
4	0.29	1.40	-	1.69	4	26	80	-	106
5	-	-	4.54	4.54	5	-	-	531	531
6	1.80	10.96	4.79	17.55	6	370	1,557	673	2,600
7	0.06	1.79	4.81	6.66	7	15	285	741	1,041
8	4.73	1.40	3.31	9.44	8	1,497	341	555	2,393
9	3.19	16.98	1.00	21.17	9	1,227	5,171	175	6,573
10	11.59	22.58	1.46	35.63	10	4,863	7,975	272	13,110
11	23.41	35.60	14.98	73.99	11	10,712	13,736	2,940	27,388
12	122.52	36.93	57.24	216.69	12	59,160	15,195	11,825	86,180
13	69.77	39.44	8.97	118.18	13	35,207	17,503	1,771	54,481
14	152.85	43.36	7.50	203.71	14	81,993	20,577	1,288	103,858
15以上	189.16	59.51	9.80	258.47	15以上	108,588	28,635	1,529	138,752
計	581.20	270.05	120.43	971.68	計	303,691	111,055	22,413	437,159

(R3.3.31現在)

県林業課調べ

(5) 県有林の購入実績
直近10年間実績なし

(6) 県行造林の契約及び解除実績 単位：ha

年 度	契 約	解 除
28	-	-
29	-	0.52
30	7.03	0.70
R元	6.46	5.29
R 2	2.08	26.17

※ 契約の増は国土調査成果に伴うもの。

(7) 県営林保育事業実績 単位：ha

作 業 種	28	29	30	R元	R 2
補 植	-	-	-	-	-
林 地 肥 培	-	-	-	-	-
下 刈	48.44	49.08	41.98	27.56	31.16
つ る 切	-	-	-	-	4.38
ひ も 打	-	-	-	-	-
除 伐	1.59	0.72	-	6.73	2.66
枝 打	-	-	-	-	-
保 育 間 伐	10.49	16.01	11.01	14.08	27.15
利 用 間 伐	31.60	27.27	25.18	20.43	20.16
計	92.12	93.08	78.17	68.80	85.51

※ 県営林内で行ったすべての事業の実績を含む。

5 造 林

(1)－1 人工造林実績（施行主体別）

単位：ha

区分 年度	総 数	国有林	民 有 林				
			総 数	県	市町村	公 団	その他
28	76	-	76	14	20	-	42
29	45	-	45	10	11	-	24
30	46	-	46	19	3	-	24
R元	39	-	39	7	2	-	30
R2	50	-	50	11	9	-	30

(1)－2 人工造林実績（民有林樹種別）

単位：ha

区分 年度	総 数	針 葉 樹					広葉樹
		総 数	スギ	ヒノキ	マツ	その他	
28	76	46	38	7	0	1	29
29	45	33	26	7	-	0	12
30	46	22	17	5	-	0	24
R元	39	24	19	5	-	0	15
R2	50	37	33	4	-	-	13

※1 民有林造林実績は、補助造林、融資造林、自力造林によるものとする。

※2 単層林整備（人工造林）及び複層林整備（樹下植栽等）の実績とする。

(2) 山行苗木生産需給実績

単位：千本

区分 年度	供 給 量			需 要 量			残
	総 数	県内産	県外納出	総 数	県内産	県外産 (納入)	
28	423	423	-	243	243	-	180
29	434	434	-	230	218	12	216
30	334	334	-	178	178	-	156
R元	378	378	-	192	192	-	186
R2	278	278	-	178	178	-	127

(3) 県内産山行苗木樹種別内訳

単位：千本

区分 年度	生産者数 (人)	総 数	実 生 産				さしスギ	その他
			小 計	実生スギ	ヒノキ	マツ		
28	14	423	93	1	86	6	108	222
29	14	434	94	1	89	4	114	226
30	14	334	90	4	81	5	74	170
R元	13	377	78	3	67	8	64	235
R2	13	278	76	2	71	3	117	85

(4) 県営種子採取実績

単位：kg

	総 数	スギ	ヒノキ
28	19	1	18
29	13	1	12
30	13	1	12
R元	13	1	12
R2	10	2	9

県林業課調べ

(5) 民有林補助造林実績

農 林 事 務 所	区 分 市町名	再 造 林						拡 大 造 林					
		28	29	30	R元	R 2	計	28	29	30	R元	R 2	計
佐 賀 中 部	佐 賀 市	7.43	3.50	4.20	6.94	4.75	26.82	-	1.46	0.18	0.23	0.11	1.98
	多 久 市	0.67	0.73	-	-	2.69	4.09	0.28	-	-	-	0.62	0.90
	小 城 市	-	-	-	-	-	-	0.72	-	-	-	-	0.72
	小 計	8.10	4.23	4.20	6.94	7.44	39.10	1.00	1.46	0.18	0.23	0.73	3.77
東 部	鳥 栖 市	-	-	-	-	-	-	-	-	-	-	-	-
	神 埼 市	2.08	0.24	4.48	1.49	9.53	17.82	-	-	-	-	-	-
	吉野ヶ里町	-	-	-	-	-	-	-	-	-	-	-	-
	基 山 町	-	-	2.07	0.88	-	2.95	-	-	-	-	-	-
	上 峰 町	-	-	-	-	-	-	-	-	-	-	-	-
	み や き 町	-	-	-	-	-	-	-	-	-	-	-	-
	小 計	2.08	0.24	6.55	2.37	9.53	25.06	-	-	-	-	-	-
唐 津	唐 津 市	12.25	10.41	5.11	7.51	5.88	41.16	1.29	0.89	0.61	0.24	1.54	4.57
	玄 海 町	-	-	-	-	-	-	-	-	-	-	-	-
	小 計	12.25	10.41	5.11	7.51	5.88	49.00	1.29	0.89	0.61	0.24	1.54	5.28
伊 万 里	伊 万 里 市	8.79	7.39	0.73	3.05	3.69	23.65	2.21	0.48	0.48	1.95	0.47	5.59
	有 田 町	-	1.05	1.10	-	2.04	4.19	0.16	0.17	-	-	-	0.33
	小 計	8.79	8.44	1.83	3.05	5.73	28.30	2.37	0.65	0.48	1.95	0.47	6.58
杵 藤	武 雄 市	0.08	0.71	2.26	4.28	3.27	10.60	0.94	0.75	0.07	0.25	-	2.01
	鹿 島 市	0.27	0.13	2.86	0.49	-	3.75	0.51	0.15	-	-	-	0.66
	嬉 野 市	0.39	-	0.12	-	0.35	0.86	0.79	1.15	0.89	0.18	0.57	3.58
	大 町 町	-	-	-	-	-	-	-	-	-	-	-	-
	江 北 町	-	-	-	-	-	-	-	-	-	-	-	-
	白 石 町	-	-	-	-	-	-	-	0.12	-	-	-	0.12
	太 良 町	4.15	0.28	0.29	-	0.22	4.94	0.10	-	-	-	0.75	0.85
	小 計	4.89	1.12	5.53	4.77	3.84	20.15	2.34	2.17	0.96	0.43	1.32	12.53
合 計	36.11	24.44	23.22	24.64	32.42	161.61	7.00	5.17	2.23	2.85	4.06	28.16	

単位：ha

複 層 林 (樹下植栽) 等						合 計					
28	29	30	R元	R 2	計	28	29	30	R元	R 2	計
-	-	-	-	-	-	7.43	4.96	4.38	7.17	4.86	28.80
-	-	-	-	-	-	0.95	0.73	-	-	3.31	4.99
-	-	-	-	-	-	0.72	-	-	-	-	0.72
-	-	-	-	-	-	9.10	5.69	4.38	7.17	8.17	42.87
-	-	-	-	-	-	-	-	-	-	-	-
-	-	-	-	-	-	2.08	0.24	4.48	1.49	9.53	17.82
-	-	-	-	-	-	-	-	-	-	-	-
-	-	-	-	-	-	-	-	2.07	0.88	-	2.95
-	-	-	-	-	-	-	-	-	-	-	-
-	-	-	-	-	-	-	-	-	-	-	-
-	-	-	-	-	-	2.08	0.24	6.55	2.37	9.53	25.06
-	-	-	0.17	-	0.17	13.54	11.30	5.72	7.92	7.42	45.90
-	-	-	-	-	-	-	-	-	-	-	-
-	-	-	0.17	-	0.17	13.54	11.30	5.72	7.92	7.42	54.45
-	-	-	-	-	-	11.00	7.87	1.21	5.00	4.16	29.24
-	-	-	-	-	-	0.16	1.22	1.10	-	2.04	4.52
-	-	-	-	-	-	11.16	9.09	2.31	5.00	6.20	34.88
-	-	-	-	-	-	1.02	1.46	2.33	4.53	3.27	12.61
-	-	-	-	-	-	0.78	0.28	2.86	0.49	-	4.41
-	-	-	-	-	-	1.18	1.15	1.01	0.18	0.92	4.44
-	-	-	-	-	-	-	-	-	-	-	-
-	-	-	-	-	-	-	-	-	-	-	-
-	-	-	-	-	-	-	0.12	-	-	-	0.12
-	-	-	-	-	-	4.25	0.28	0.29	-	0.97	5.79
-	-	-	-	-	-	7.23	3.29	6.49	5.20	5.16	32.68
-	-	-	0.17	-	0.17	43.11	29.61	25.45	27.66	36.48	189.94

(6) 民有林補助造林実績

農 林 事 務 所	区 分 市町名	ス ギ					ヒ ノ キ				
		28	29	30	R元	R 2	28	29	30	R元	R 2
佐 賀 中 部	佐 賀 市	6.48	3.78	2.79	6.25	3.52	0.19	0.54	0.28	-	0.03
	多 久 市	0.84	0.73	-	-	3.31	-	-	-	-	-
	小 城 市	0.63	-	-	-	-	0.02	-	-	-	-
	小 計	7.95	4.51	2.79	6.25	6.83	0.21	0.54	0.28	-	0.03
東 部	鳥 栖 市	-	-	-	-	-	-	-	-	-	-
	神 埼 市	0.99	-	3.80	1.49	7.74	1.09	0.24	0.68	-	1.17
	吉野ヶ里町	-	-	-	-	-	-	-	-	-	-
	基 山 町	-	-	-	-	-	-	-	-	-	-
	上 峰 町	-	-	-	-	-	-	-	-	-	-
	み や き 町	-	-	-	-	-	-	-	-	-	-
	小 計	0.99	-	3.80	1.49	7.74	1.09	0.24	0.68	-	1.17
唐 津	唐 津 市	12.65	10.54	4.64	5.90	5.22	0.44	0.22	1.08	1.91	0.79
	玄 海 町	-	-	-	-	-	-	-	-	-	-
	小 計	12.65	10.54	4.64	5.90	5.22	0.44	0.22	1.08	1.91	0.79
伊 万 里	伊 万 里 市	7.27	4.68	0.57	3.03	3.86	2.80	2.84	0.10	0.66	0.11
	有 田 町	0.16	0.94	0.48	-	2.04	-	0.11	0.62	-	-
	小 計	7.43	5.62	1.05	3.03	5.90	2.80	2.95	0.72	0.66	0.11
杵 藤	武 雄 市	-	0.71	0.26	1.85	3.27	0.25	-	1.32	2.43	-
	鹿 島 市	0.29	0.28	2.36	0.24	-	0.37	-	0.50	0.25	-
	嬉 野 市	0.59	0.79	0.30	-	0.47	0.29	0.36	0.57	-	-
	大 町 町	-	-	-	-	-	-	-	-	-	-
	江 北 町	-	-	-	-	-	-	-	-	-	-
	白 石 町	-	-	-	-	-	-	0.12	-	-	-
	太 良 町	1.96	0.17	0.29	-	-	2.00	0.11	-	-	0.77
	小 計	2.84	1.95	3.21	2.09	3.74	2.91	0.59	2.39	2.68	0.77
合 計		31.86	22.62	15.49	18.76	29.43	7.45	4.54	5.15	5.25	2.87

※ その他樹種には針葉樹も含む。

クヌギ等										合 計				
28		29		30		R元		R2		28	29	30	R元	R2
クヌギ	その他	クヌギ	その他	クヌギ	その他	クヌギ	その他	クヌギ	その他					
0.10	0.66	0.64	-	0.08	1.23	0.92	-	1.06	0.25	7.43	4.96	4.38	7.17	4.86
0.11	-	-	-	-	-	-	-	-	-	0.95	0.73	-	-	3.31
0.07	-	-	-	-	-	-	-	-	-	0.72	-	-	-	-
0.28	0.66	0.64	-	0.08	1.23	0.92	-	1.06	0.25	9.10	5.69	4.38	7.17	8.17
-	-	-	-	-	-	-	-	-	-	-	-	-	-	-
-	-	-	-	-	-	-	-	0.62	-	2.08	0.24	4.48	1.49	9.53
-	-	-	-	-	-	-	-	-	-	-	-	-	-	-
-	-	-	-	2.07	-	0.88	-	-	-	-	-	2.07	0.88	-
-	-	-	-	-	-	-	-	-	-	-	-	-	-	-
-	-	-	-	-	-	-	-	-	-	-	-	-	-	-
-	-	-	-	2.07	-	0.88	-	0.62	-	2.08	0.24	6.55	2.37	9.53
0.45	-	0.54	-	-	-	0.11	-	1.30	0.11	13.54	11.30	5.72	7.92	7.42
-	-	-	-	-	-	-	-	-	-	-	-	-	-	-
0.45	-	0.54	-	-	-	0.11	-	1.30	0.11	13.54	11.30	5.72	7.92	7.42
0.93	-	0.35	-	0.54	-	1.31	-	0.19	-	11.00	7.87	1.21	5.00	4.16
-	-	0.17	-	-	-	-	-	-	-	0.16	1.22	1.10	-	2.04
0.93	-	0.52	-	0.54	-	1.31	-	0.19	-	11.16	9.09	2.31	5.00	6.20
0.64	0.13	0.75	-	0.32	0.43	0.25	-	-	-	1.02	1.46	2.33	4.53	3.27
0.12	-	-	-	-	-	-	-	-	-	0.78	0.28	2.86	0.49	-
0.30	-	-	-	0.12	0.02	0.18	-	0.45	-	1.18	1.15	1.01	0.18	0.92
-	-	-	-	-	-	-	-	-	-	-	-	-	-	-
-	-	-	-	-	-	-	-	-	-	-	-	-	-	-
-	-	-	-	-	-	-	-	-	-	-	0.12	-	-	-
0.29	-	-	-	-	-	-	-	0.20	-	4.25	0.28	0.29	-	0.97
1.35	0.13	0.75	-	0.44	0.45	0.43	-	0.65	-	7.23	3.29	6.49	5.20	5.16
3.01	0.79	2.45	-	3.13	1.68	3.65	-	3.82	0.36	43.11	29.61	25.45	27.66	36.48

県林業課調べ

(7) 下刈り実績

農 林 事 務 所	区 分 市町名	下刈り					
		28	29	30	R元	R 2	計
佐 賀 中 部	佐 賀 市	27.60	26.69	16.27	17.94	23.86	112.36
	多 久 市	7.19	7.68	8.11	7.55	6.43	36.96
	小 城 市	2.75	3.75	3.22	3.22	1.97	14.91
	小 計	37.54	38.12	27.60	28.71	32.26	164.23
東 部	鳥 栖 市	-	-	-	-	-	-
	神 埼 市	11.88	9.03	11.90	14.17	18.77	65.75
	吉野ヶ里町	-	-	-	-	-	-
	基 山 町	-	-	0.90	2.95	2.95	6.80
	上 峰 町	-	-	-	-	-	-
	み や き 町	-	-	-	-	-	-
	小 計	11.88	9.03	12.80	17.12	21.72	72.55
唐 津	唐 津 市	61.02	43.37	41.99	38.68	46.33	231.39
	玄 海 町	-	-	-	-	-	-
	小 計	61.02	43.37	41.99	38.68	46.33	231.39
伊 万 里	伊万里市	11.16	19.63	22.00	24.99	26.26	104.04
	有 田 町	0.38	0.39	1.44	2.27	3.31	7.79
	小 計	11.54	20.02	23.44	27.26	29.57	111.83
杵 藤	武 雄 市	7.99	8.19	8.67	9.50	11.36	45.71
	鹿 島 市	2.88	2.09	2.10	5.49	3.99	16.55
	嬉 野 市	4.06	5.25	1.79	1.76	1.93	14.79
	大 町 町	-	-	-	-	-	-
	江 北 町	-	-	-	-	-	-
	白 石 町	-	0.12	-	-	-	0.12
	太 良 町	16.55	15.73	14.51	10.83	4.84	62.46
	小 計	31.48	31.38	27.07	27.58	22.12	139.63
合 計		153.46	141.92	132.90	139.35	152.00	719.63

県林業課調べ

(8) 除・間伐実績

(造林事業 [森林環境保全整備事業])

単位：ha

農 林 事 務 所	区 分 市町名	造林事業 森林環境保全整備事業[森林環境保全直接支援事業(H23～)、 環境林整備事業(H25～)、美しい森林づくり基盤整備交付金(H29)]					
		28	29	30	R元	R 2	計
佐 賀 中 部	佐 賀 市	123.53	63.33	78.33	68.83	49.61	383.63
	多 久 市	23.33	28.04	24.24	16.20	24.90	116.71
	小 城 市	8.25	2.25	15.31	7.63	12.42	45.86
	小 計	155.11	93.62	117.88	92.66	86.93	546.20
東 部	鳥 栖 市	-	-	-	-	0.43	0.43
	神 埼 市	13.59	-	16.80	5.85	5.77	42.01
	吉野ヶ里町	-	-	-	-	-	-
	基 山 町	-	12.09	7.00	-	16.69	35.78
	上 峰 町	-	-	-	-	-	-
	み や き 町	-	-	-	-	-	-
	小 計	13.59	12.09	23.80	5.85	22.89	78.22
唐 津	唐 津 市	86.51	70.95	74.67	64.27	95.23	391.63
	玄 海 町	-	-	-	-	-	-
	小 計	86.51	70.95	74.67	64.27	95.23	391.63
伊 万 里	伊 万 里 市	33.06	29.49	20.47	24.76	5.34	113.12
	有 田 町	6.85	-	7.47	0.60	5.11	20.03
	小 計	39.91	29.49	27.94	25.36	10.45	133.15
杵 藤	武 雄 市	30.44	11.48	25.57	10.31	8.40	86.20
	鹿 島 市	11.68	8.61	9.13	9.96	0.26	39.64
	嬉 野 市	11.72	13.15	11.49	14.28	7.84	58.48
	大 町 町	-	-	-	-	-	-
	江 北 町	-	-	-	-	-	-
	白 石 町	-	5.12	-	-	-	5.12
	太 良 町	55.29	67.64	71.01	67.97	79.92	341.83
	小 計	109.13	106.00	117.20	102.52	96.42	531.27
合計		404.25	312.15	361.49	290.66	311.92	1,680.47

県林業課調べ

単位：ha

農 林 事 務 所	区 分 市町名	森林整備加速化・林業再生事業(H21~25) 森林整備加速化・林業再生交付金事業(H27) 間伐等森林整備促進対策事業(H28~R元)						次代へつなぐ森林再生事業 (H30~)			
		28	29	30	R元	R2	計	30	R元	R2	計
佐 賀 中 部	佐賀市	-	77.12	39.99	29.99	-	147.10	20.07	19.91	17.21	57.19
	多久市	5.30	5.30	5.28	5.03	-	20.91	-	-	-	-
	小城市	5.03	4.85	5.50	4.01	-	19.39	-	-	-	-
	小計	10.33	87.27	50.77	39.03	-	187.40	20.07	19.91	17.21	57.19
東 部	鳥栖市	-	-	-	-	-	-	-	-	-	-
	神埼市	24.13	19.65	16.55	8.65	-	68.98	-	1.27	-	1.27
	吉野ヶ里町	-	-	-	-	-	-	-	-	-	-
	基山町	-	-	-	-	-	-	-	-	-	-
	上峰町	-	-	-	-	-	-	-	-	-	-
	みやき町	-	-	-	-	-	-	-	-	-	-
	小計	24.13	19.65	16.55	8.65	-	68.98	-	1.27	-	1.27
唐 津	唐津市	15.93	24.99	31.84	43.17	-	115.93	-	2.13	-	2.13
	玄海町	-	-	-	-	-	-	-	-	-	-
	小計	15.93	24.99	31.84	43.17	-	115.93	-	2.13	-	2.13
伊 万 里	伊万里市	-	-	-	-	-	-	-	0.26	-	0.26
	有田町	-	-	-	-	-	-	-	-	-	-
	小計	-	-	-	-	-	-	-	0.26	-	0.26
杵 藤	武雄市	13.15	13.13	-	-	-	26.28	-	-	-	-
	鹿島市	-	-	-	-	-	-	-	-	-	-
	嬉野市	3.51	8.37	1.20	-	-	13.08	-	-	-	-
	大町町	-	-	-	-	-	-	-	-	-	-
	江北町	-	-	-	-	-	-	-	-	-	-
	白石町	-	-	-	-	-	-	-	-	-	-
	太良町	26.54	33.71	50.32	51.70	-	162.27	-	-	-	-
	小計	43.20	55.21	51.52	51.70	-	201.63	-	-	-	-
合計	93.59	187.12	150.68	142.55	-	573.94	20.07	23.57	17.21	60.85	

※ 次代へつなぐ森林再生事業実績は、自力等対策事業のみ。

県林業課調べ

(9) 更新伐実績

(造林事業 [森林環境保全整備事業])

農 林 事 務 所	区 分 市町名	更新伐					
		28	29	30	R元	R 2	計
佐 賀 中 部	佐 賀 市	-	-	-	-	-	-
	多 久 市	-	-	-	-	-	-
	小 城 市	-	-	-	-	-	-
	小 計	-	-	-	-	-	-
東 部	鳥 栖 市	-	-	-	-	-	-
	神 埼 市	-	-	-	-	4.61	4.61
	吉野ヶ里町	-	-	-	-	-	-
	基 山 町	-	-	-	-	-	-
	上 峰 町	-	-	-	-	-	-
	み や き 町	-	-	-	-	-	-
	小 計	-	-	-	-	4.61	4.61
唐 津	唐 津 市	-	-	-	0.17	-	0.17
	玄 海 町	-	-	-	-	-	-
	小 計	-	-	-	0.17	-	0.17
伊 万 里	伊 万 里 市	-	-	-	-	-	-
	有 田 町	-	-	-	-	-	-
	小 計	-	-	-	-	-	-
杵 藤	武 雄 市	-	-	-	-	-	-
	鹿 島 市	-	-	-	-	-	-
	嬉 野 市	-	-	-	-	-	-
	大 町 町	-	-	-	-	-	-
	江 北 町	-	-	-	-	-	-
	白 石 町	-	-	-	-	-	-
	太 良 町	-	-	-	-	-	-
	小 計	-	-	-	-	-	-
合 計	-	-	-	0.17	4.61	4.78	

県林業課調べ

(10) 枝打ち・枝払い

(森林環境保全整備事業[森林環境保全直接支援事業(H23～)・環境林整備事業(H25～)])

(11) 被害木の整理

単位:ha

農 林 事 務 所	区 分 市町名	枝打ち・枝払い						被害木等の整理					
		28	29	30	R元	R 2	計	28	29	30	R元	R 2	計
佐 賀 中 部	佐 賀 市	1.99	0.59	-	-	2.10	4.68	-	-	-	-	-	-
	多 久 市	19.34	1.94	1.47	3.40	6.95	33.10	-	-	-	-	-	-
	小 城 市	0.73	1.49	1.04	1.20	-	4.46	-	-	-	-	-	-
	小 計	22.06	4.02	2.51	4.60	9.05	42.24	-	-	-	-	-	-
東 部	鳥 栖 市	-	-	-	-	-	-	-	-	-	-	-	-
	神 埼 市	-	-	-	-	-	-	-	-	-	-	-	-
	吉野ヶ里町	-	-	-	-	-	-	-	-	-	-	-	-
	基 山 町	-	-	-	-	-	-	-	-	-	-	-	-
	上 峰 町	-	-	-	-	-	-	-	-	-	-	-	-
	み や き 町	-	-	-	-	-	-	-	-	-	-	-	-
	小 計	-	-	-	-	-	-	-	-	-	-	-	-
唐 津	唐 津 市	11.61	7.41	4.69	9.06	6.36	39.13	-	-	-	-	-	-
	玄 海 町	-	-	-	-	-	-	-	-	-	-	-	-
	小 計	11.61	7.41	4.69	9.06	6.36	39.13	-	-	-	-	-	-
伊 万 里	伊 万 里 市	0.84	0.64	0.60	-	-	2.08	-	-	-	-	-	-
	有 田 町	0.63	-	0.28	-	-	0.91	-	-	-	-	-	-
	小 計	1.47	0.64	0.88	-	-	2.99	-	-	-	-	-	-
杵 藤	武 雄 市	0.38	-	-	-	-	0.38	-	-	-	-	-	-
	鹿 島 市	0.29	-	-	-	0.26	0.55	-	-	-	-	-	-
	嬉 野 市	-	-	0.32	-	-	0.32	-	-	-	-	-	-
	大 町 町	-	-	-	-	-	-	-	-	-	-	-	-
	江 北 町	-	-	-	-	-	-	-	-	-	-	-	-
	白 石 町	-	-	-	-	-	-	-	-	-	-	-	-
	太 良 町	0.45	-	-	-	0.30	0.75	-	-	-	-	-	-
	小 計	1.12	-	0.32	-	0.56	2.00	-	-	-	-	-	-
合 計	36.26	12.07	8.40	13.66	15.97	86.36	-	-	-	-	-	-	

県林業課調べ

6 さがの森林再生事業（森林環境税事業）

(1) -1 荒廃森林再生事業年度別実績（第1次環境林）

単位:ha

番号	環境林名	所在市町	20年度	21年度	22年度	23年度	24年度	合計
			事業量	事業量	事業量	事業量	事業量	事業量
1	河内ダム周辺林	鳥栖市	19.30	60.25	68.74	46.70	9.66	204.65
2	寒水川周辺林	みやき町(中原町)	2.00	8.35	-	13.23	19.61	43.19
3	嘉瀬川流域森林計	佐賀市	47.25	196.13	90.89	53.22	212.20	599.69
	内 金立・大和地区	(大和町)	5.62	-	51.67	-	-	57.29
	内 富士地区	(富士町)	41.63	196.13	39.22	53.22	212.20	542.40
4	檜原湿原周辺林	唐津市(七山村)	1.37	4.32	8.33	5.04	5.42	24.48
5	上場地域林計	唐津市・玄海町	16.50	71.35	70.78	77.44	64.07	300.14
	内 唐津地区	(唐津市)	16.50	35.17	7.75	60.33	63.20	182.95
	内 肥前地区	(肥前町)	-	36.18	10.77	17.11	-	64.06
	内 玄海地区	玄海町	-	-	52.26	-	0.87	53.13
6	作礼山	唐津市(巖木町)	11.76	30.47	52.22	33.05	28.44	155.94
7	聖岳計	大町町・多久市	3.47	5.39	-	2.87	27.12	38.85
	内 大町町地区	大町町	3.47	5.39	-	2.87	21.66	33.39
	内 多久市地区	多久市	-	-	-	-	5.46	5.46
8	神六山	武雄市・山内町	12.08	43.36	44.87	56.23	50.63	207.17
	内 武雄地区	(武雄市)	2.65	7.59	11.59	-	30.45	52.28
	内 山内地区	(山内町)	9.43	35.77	33.28	56.23	20.18	154.89
9	国見山	有田町・伊万里市	15.02	30.47	20.18	31.25	41.74	138.66
	内 有田地区	(西有田町)	15.02	30.47	20.18	31.25	41.74	138.66
	内 伊万里地区	(伊万里市)	-	-	-	-	-	-
10	多良岳計	鹿島市・太良町	15.40	45.21	46.70	65.29	124.64	297.24
	内 鹿島市地区	鹿島市	-	-	-	20.83	33.99	54.82
	内 太良町地区	太良町	15.40	45.21	46.70	44.46	90.65	242.42
		計	144.15	495.30	402.71	384.32	583.53	2,010.01

※ 事業量は翌年度繰越分を含む。

(1)-2 荒廃森林再生事業年度別実績 (第2次環境林)

単位:ha

番号	環境林名		所在市町	25年度	26年度	27年度	28年度	29年度	合計
				事業量	事業量	事業量	事業量	事業量	事業量
1	天山		佐賀市・多久市・小城市・唐津市	48.12	47.75	27.66	15.51	16.92	155.96
	内 訳	富士地区	佐賀市(富士町)	21.02	31.54	8.94	-	-	61.50
		多久地区	多久市	14.72	16.21	17.30	2.52	-	50.75
		小城地区	小城市	12.38	-	1.42	12.99	-	26.79
		唐津地区	唐津市(巖木町)	-	-	-	-	16.92	16.92
2	北山ダム周辺		佐賀市	25.00	47.93	27.92	49.99	22.77	173.61
	内 訳	富士地区	佐賀市(富士町)	14.07	-	-	14.36	-	28.43
		三瀬地区	佐賀市(三瀬村)	10.93	47.93	27.92	35.63	22.77	145.18
3	脊振山麓		神崎市・上峰町・吉野ヶ里町	17.53	32.65	16.29	31.84	-	98.31
4	基山		鳥栖市・基山町	16.13	32.16	52.90	15.35	26.57	143.11
5	鏡山・伊岐佐ダム周辺		唐津市	-	67.25	39.99	53.14	109.38	269.76
6	八幡岳～六角川周辺		唐津市・伊万里市・武雄市・大町町・北方町	47.75	68.99	97.04	69.79	99.13	382.70
	内 訳	唐津地区	唐津市	-	-	57.44	26.53	15.14	99.11
		伊万里地区	伊万里市	-	17.31	17.18	16.31	18.16	68.96
		武雄地区	武雄市・大町町・北方町	47.75	51.68	22.42	26.95	65.83	214.63
7	玉島川周辺		唐津市	67.53	5.22	-	-	1.89	74.64
8	腰岳・青螺山		伊万里市・武雄市	16.72	44.93	41.70	57.87	30.84	192.06
	内 訳	伊万里地区	伊万里市	16.72	23.45	22.91	35.36	30.84	129.28
		武雄地区	武雄市	-	21.48	18.79	22.51	-	62.78
9	杵島山		白石町	14.25	12.52	11.58	22.30	-	60.65
10	経ヶ岳・虚空蔵山		鹿島市・嬉野市	61.57	65.04	62.78	26.75	59.30	275.44
	内 訳	鹿島地区	鹿島市	14.80	37.50	7.56	5.65	16.17	81.68
		嬉野地区	嬉野市	46.77	27.54	55.22	21.10	43.13	193.76
計				314.60	424.44	377.86	342.54	366.80	1,826.24

※ 事業量は翌年度繰越分を含む。

(1) - 3 さがの森林採光事業年度別実績

単位:ha

番号	地区名	所在市町	30年度	令和元年度	令和2年度 現年	合計
			事業量	事業量	事業量	事業量
1	富士地区	佐賀市	9.00	8.04	17.76	34.80
2	三瀬地区	佐賀市	4.17	12.21	10.97	27.35
3	鹿路地区	神崎市	18.12	39.53	-	57.65
4	服巻地区	神崎市	-	1.26	11.06	12.32
5	広滝地区	神崎市	R3年度～間伐実施予定			-
6	松隈地区	吉野ヶ里町	R4年度 間伐実施予定			-
7	牛原地区	鳥栖市	R4年度 間伐実施予定			-
8	唐津地区	唐津市	38.96	59.10	27.33	125.39
	内 訳	唐津市（唐津市）	26.81	59.10	27.33	113.24
		唐津市（相知町）	12.15	-	-	12.15
9	伊万里地区	伊万里市	20.78	48.93	29.45	99.16
	内 訳	松浦 伊万里市（松浦町）	20.78	48.93	29.45	99.16
10	杵藤地区	武雄市・鹿島市・嬉野市	41.19	73.11	112.44	226.74
	内 訳	若木 武雄市（若木町）	20.46	22.91	52.90	96.27
		鹿島・嬉野 鹿島市・嬉野市	20.73	50.20	59.54	130.47
計			132.22	242.18	209.01	583.41

※ 事業量は翌年度繰越分を含む。

(2)－1 重要森林公有化支援事業 公有化タイプ事業実績 単位：ha

実施年度	実施市町	購入場所	取得面積
20年度	太良町	太良町大字多良	55.8
21年度	佐賀市	佐賀市富士町大字関屋	4.8
	太良町	太良町大字多良	89.0
22年度	太良町	太良町大字多良	85.2
合 計			234.8

(2)－2 重要森林公有化支援事業・ふるさとの森林づくり事業 公的整備タイプ事業実績

実施市町	第1期						第2期					
	20	21	22	23	24	計	25	26	27	28	29	計
佐賀市	-	-	-	-	-	-	5.26	6.77	3.73	5.57	28.50	49.83
多久市	-	-	-	6.60	7.58	14.18	8.03	7.67	3.93	5.05	10.53	35.21
小城市	-	-	-	4.11	-	4.11	6.87	7.79	2.44	2.95	5.79	25.84
鳥栖市	-	-	-	-	-	-	-	-	-	11.94	13.39	25.33
神埼市	-	-	-	8.79	7.76	16.55	-	-	-	-	-	-
唐津市	-	-	-	11.87	17.75	29.62	10.56	15.71	10.03	17.61	26.91	80.82
伊万里	-	-	-	9.45	12.99	22.44	-	-	-	-	-	-
有田町	-	-	-	3.68	2.31	5.99	-	1.64	-	1.33	7.25	10.22
武雄市	-	-	-	4.30	37.74	42.04	17.38	17.99	4.84	12.03	8.83	61.07
鹿島市	-	-	-	-	-	-	2.00	4.46	3.12	4.18	5.23	18.99
嬉野市	-	-	-	-	-	-	2.40	-	2.50	3.02	7.11	15.03
白石町	-	-	-	0.84	0.99	1.83	-	-	-	-	-	-
太良町	-	-	-	-	-	-	4.15	3.51	3.73	4.49	18.19	34.07
合 計	-	-	-	49.64	87.12	136.76	56.65	65.54	34.32	68.17	131.73	356.41

単位：ha

実施市町	第3期			
	30	R元	R2	計
多久市	8.29	11.35	9.76	29.40
小城市	4.15	3.50	8.69	16.34
鳥栖市	6.97	6.16	3.84	16.97
唐津市	0.95	0.95	0.95	2.85
有田町	6.77	4.45	4.27	15.49
武雄市	8.97	6.25	7.68	22.90
鹿島市	3.70	3.92	3.54	11.16
太良町	7.97	13.43	0.62	22.02
合 計	47.77	50.01	39.35	137.13

県森林整備課調べ

(3) 県民参加の森林づくり事業実績

年度	No.	活動団体	活動市町名	主な活動内容等
20	1	NPO法人森林をつくろう	神埼市	侵入竹の除去 (0.34ha) ・ 植栽 (0.34ha)
	2	九千部クラブ	鳥栖市	侵入竹の除去 (0.28ha)
	3	NPO法人バイオマスロッジ	伊万里市	侵入竹の除去 (0.75ha) ・ 除伐 (0.8ha)
	4	すみやま棚田守る会	伊万里市	風倒木整理 (0.1ha) ・ 植栽 (0.1ha)
	5	多々良自治会	武雄市	間伐 (0.72ha) ・ 間伐 (0.79ha)
	6	NPO法人かいろう基山	基山町	侵入竹の除去 (0.28ha) ・ 風倒木整理 (0.09ha) ・ 植栽 (0.07ha)
小計		6団体		4.66ha
21	1	九千部クラブ	鳥栖市	侵入竹の除去 (0.3ha)
	2	NPO法人バイオマスロッジ	伊万里市	侵入竹の除去 (0.5ha)
	3	すみやま棚田守る会	伊万里市	侵入竹の除去 (0.2ha) ・ 植栽 (0.2ha)
	4	多々良自治会	武雄市	侵入竹の除去 (0.7ha) ・ 除伐 (0.2ha) ・ 間伐 (0.6ha)
	5	NPO法人かいろう基山	基山町	侵入竹の除去 (0.1ha) ・ 植栽 (1.0ha)
	6	佐志川の自然を守る会	唐津市	植栽 (0.2ha)
	7	佐賀グリーンヘルパーの会	白石町	侵入竹の除去 (0.1ha) ・ 植栽 (0.1ha)
	8	鳥栖市親林交流隊	鳥栖市	侵入竹の除去 (0.1ha) ・ 植栽 (0.1ha)
小計		8団体		4.40ha
22	1	九千部クラブ	鳥栖市	侵入竹の除去 (0.3ha)
	2	すみやま棚田守る会	伊万里市	侵入竹の除去 (0.13ha) ・ 間伐 (0.12ha) ・ 植栽 (0.05ha)
	3	NPO法人かいろう基山	基山町	侵入竹の除去 (0.2ha) ・ 植栽 (0.2ha)
	4	佐賀グリーンヘルパーの会	白石町	侵入竹の除去 (0.5ha) ・ 植栽 (0.5ha)
	5	鳥栖市親林交流隊	鳥栖市	侵入竹の除去 (0.1ha) ・ 植栽 (0.1ha)
	6	久津具自治会	武雄市	侵入竹の除去 (0.1ha)
	7	衣干山の桜を守る会	唐津市	侵入竹の除去 (0.1ha) ・ 植栽 (0.1ha)
	8	NPO法人 蕨野の棚田を守る会	唐津市	侵入竹の除去 (0.5ha) ・ 間伐 (0.24ha) ・ 植栽 (0.9ha)
	9	西宮裾自治会	武雄市	侵入竹の除去 (0.3ha)
	10	NPO法人ビックリーフ	佐賀市	間伐・搬出の実習
	11	高木川内区	多久市	侵入竹の除去 (0.2ha)
小計		11団体		4.64ha
23	1	九千部クラブ	鳥栖市	侵入竹の除去 (0.2ha)
	2	すみやま棚田守る会	伊万里市	侵入竹の除去 (0.2ha) ・ 枝打 (0.1ha) ・ 植栽 (0.2ha)
	3	NPO法人かいろう基山	基山町	侵入竹の除去 (0.4ha) ・ 植栽 (0.4ha)
	4	佐賀グリーンヘルパーの会	白石町	侵入竹の除去 (0.3ha) ・ 植栽 (0.3ha)
	5	鳥栖市親林交流隊	鳥栖市	除伐 (0.1ha) ・ 植栽 (0.1ha)
	6	久津具自治会	武雄市	侵入竹の除去 (0.2ha) ・ 植栽 (0.2ha)
	7	NPO法人蕨野の棚田を守る会	唐津市	侵入竹の除去 (0.2ha) ・ 植栽 (0.2ha)
	8	西宮裾自治会	武雄市	侵入竹の除去 (0.2ha) ・ 植栽 (0.2ha)
	9	NPO法人ビックリーフ	佐賀市	間伐・搬出の実習
	10	高木川内区	多久市	侵入竹の除去 (0.2ha) ・ 植栽 (0.2ha)
	11	小侍区	多久市	侵入竹の除去 (0.2ha)
	12	有田町広瀬区自治会	有田町	侵入竹の除去 (0.2ha) ・ 植栽 (0.2ha)
	13	駒鳴区自治会	伊万里市	侵入竹の除去 (0.3ha) ・ 植栽 (0.3ha)
	14	貝良木がんば一隊	武雄市	侵入竹の除去 (0.2ha) ・ 植栽 (0.2ha)
小計		14団体		5.50ha
24	1	原田地区自治会	小城市	侵入竹の除去 (0.06ha) ・ 植栽 (0.06ha)
	2	久津具自治会	武雄市	侵入竹の除去 (0.1ha) ・ 植栽 (0.1ha)
	3	駒鳴区自治会	伊万里市	侵入竹の除去 (0.2ha) ・ 間伐 (0.1ha) ・ 植栽 (0.2ha)
	4	高木川内区	多久市	侵入竹の除去 (0.3ha) ・ 間伐 (0.2ha) ・ 植栽 (0.1ha)
	5	九千部クラブ	鳥栖市	侵入竹の除去 (1.5ha) ・ 植栽 (0.3ha)
	6	さくらんぼ会	多久市	侵入竹の除去 (0.3ha) ・ 植栽 (0.3ha)
	7	東田代区	伊万里市	侵入竹の除去 (0.4ha) ・ 植栽 (0.4ha)
	8	有田町広瀬区自治会	有田町	侵入竹の除去 (0.2ha) ・ 植栽 (0.2ha)
	9	山田の森林を守る会	唐津市	除伐 (0.8ha) ・ 植栽 (0.8ha)
	10	西宮裾自治会	武雄市	侵入竹の除去 (0.2ha) ・ 植栽 (0.1ha)
	11	佐賀グリーンヘルパーの会	鳥栖市	侵入竹の除去 (0.1ha) ・ 植栽 (0.1ha)
	12	NPO法人レインボー七つの島連絡会	唐津市	除伐 (0.32ha) ・ 植栽面積 (0.32ha)
	13	NPO法人ビッグ・リーフ	佐賀市	間伐・搬出の実習
	14	NPO法人かいろう基山	基山町	侵入竹の除去 (1.3ha) ・ 植栽 (0.2ha)
小計		14団体		9.26ha

年度	No.	活動団体	活動市町名	主な活動内容等
25	1	東田代区	伊万里市	侵入竹の除去 (0.6ha) ・ 植栽 (0.6ha) ・ 維持管理 (0.4ha)
	2	佐賀グリーンヘルパーの会	佐賀市	侵入竹の除去 (0.1ha) ・ 植栽 (0.1ha)
	3	九千部クラブ	鳥栖市	侵入竹の除去 (0.5ha) ・ 植栽 (0.1ha) ・ 維持管理 (0.8ha)
	4	高木川内区	多久市	除伐 (1.0ha) ・ 植栽 (1.0ha) ・ 維持管理 (2.0ha)
	5	さくらんぼ会	多久市	侵入竹の除去 (0.1ha) ・ 植栽 (0.1ha) ・ 維持管理 (0.3ha)
	6	NPO法人かいろう基山	基山町	侵入竹の除去 (0.96ha) ・ 植栽 (0.28ha) ・ 維持管理 (2.6ha)
	7	おやじの会	武雄市	伐採木の整理 (0.2ha) ・ 植栽 (0.2ha)
	8	駒鳴区自治会	伊万里市	侵入竹の除去 (0.1ha) ・ 植栽 (0.1ha) ・ 維持管理 (0.2ha)
	9	NPO法人レインボー七つの島連絡会	唐津市	侵入竹の除去 (0.5ha) ・ 植栽 (0.5ha) ・ 維持管理 (0.3ha)
小計		9団体		13.64ha
26	1	原田地区自治会	小城市	侵入竹の除去 (0.33ha) ・ 植栽 (0.33ha)
	2	佐賀グリーンヘルパーの会	佐賀市	侵入竹の除去 (0.3ha) ・ 植栽 (0.1ha)
	3	高尾山保全の会	伊万里市	侵入竹、雑草木の除去 (0.9ha) ・ 植栽 (0.4ha)
	4	駒鳴区自治会	伊万里市	侵入竹の除去 (0.05ha) ・ 植栽 (0.05ha) ・ 維持管理 (0.15ha)
	5	東田代区	伊万里市	侵入竹の除去等維持管理 (1.2ha) ・ 植栽 (0.4ha)
	6	東吉田森林保全の会	嬉野市	侵入竹の除去等維持管理 (7.7ha)
	7	喜佐木の森保全会	白石町	侵入竹の除去等維持管理 (0.2ha)
	8	衣干山の桜を守る会	唐津市	雑木除去 (0.19ha) ・ 植栽 (0.09ha)
	9	さくらんぼ会	多久市	植栽 (0.02ha) ・ 維持管理 (0.09ha)
	10	NPO法人かいろう基山	基山町	侵入竹の除去 (1.0ha) ・ 植栽 (1.0ha) ・ 維持管理 (3.3ha)
	11	NPO法人森林をつくろう	神埼市	侵入竹の除去 (0.43ha)
	12	グリーンアンドピース	吉野ヶ里町	侵入竹の除去、不良木伐採 (12.4ha)
小計		12団体		30.63ha
27	1	北檜崎区	武雄市	侵入竹除去(0.03ha)、下刈り(0.03ha)、植栽(0.03ha)
	2	ゴールドエイジ	多久市	下刈り(0.94ha)、侵入竹除去(0.75ha)、植栽(0.94ha)
	3	東田代区森林の学校	伊万里市	下刈り(0.4ha)、植栽(0.3ha)
	4	NPO法人ジョイナス有田	有田町	再生竹除去・下刈り(0.34ha)、植栽(0.34ha)
	5	さくらんぼ会	多久市	下刈り(0.5ha)、植栽(0.5ha)
	6	東吉田森林保全の会	嬉野市	不良木伐採(8.0ha)、侵入竹除去(0.1ha)
	7	喜佐木の森保全会	白石町	下刈り(0.3ha)、侵入竹除去(0.3ha)、植栽(0.2ha)
	8	佐賀グリーンヘルパーの会	佐賀市	侵入竹除去(0.4ha)
	9	レインボー七つの島連絡会議	唐津市	下刈り(0.53ha)、植栽(0.53ha)
	10	高尾山保全の会	伊万里市	雑木除去(1.0ha)、下刈り(0.4ha)、間伐(0.8ha)
	11	駒鳴区自治会	伊万里市	下刈り(0.25ha)、間伐(0.05ha)
	12	NPO法人かいろう基山	基山町	下刈り(4.5ha)、侵入竹除去(0.49ha)
	13	ふるさと夢つむぎネットワーク	小城市	侵入竹除去(0.6ha)、地拵え(0.1ha)、植栽(0.1ha)
	14	江里山自治会	小城市	侵入竹除去(0.2ha)、植栽(0.2ha)
	15	NPO法人九千部クラブ	鳥栖市	侵入竹除去(0.23ha)、植栽(0.23ha)
小計		15団体		24.61ha
28	1	高尾山保全の会	伊万里市	下刈り (1.2ha) 、 (間伐 (0.9ha))、侵入竹除去 (0.45ha)
	2	江里山自治会	小城市	雑木・再生竹除去 (0.2ha)
	3	東吉田森林保全の会	嬉野市	雑木伐採 (7.19ha)
	4	NPO法人ジョイナス有田	有田町	森林環境教育
	5	柏岳 森と風のプロジェクト	武雄市	雑木除伐 (2.5ha)
	6	佐賀グリーンヘルパーの会	佐賀市	侵入竹除去 (0.6ha)
	7	北檜崎区	武雄市	下刈り (0.1ha) 、 植栽 (0.1ha)
	8	駒鳴区自治会	伊万里市	下刈り (0.45ha)
	9	NPO法人九千部クラブ	鳥栖市	下刈り (0.24ha) 、 再生竹伐採 (0.24ha) 、 植栽 (0.24ha)
	10	NPO法人かいろう基山	基山町	下刈り (4.1ha) 、 竹林伐採 (0.26ha)
	11	ゴールドエイジ (黄金の年齢の会)	多久市	下刈り (2.05ha) 、 植栽 (0.6ha)
	12	ふるさと夢つむぎネットワーク	小城市	下刈り (3.9ha) 、 植栽 (0.5ha) 、 竹伐採 (1.2ha)
	13	衣干山の桜を守る会	唐津市	雑木除伐 (1.2ha) 、 植栽 (1.5ha) 、 竹伐採 (0.3ha)
	14	八幡の会	伊万里市	不良木除伐 (0.6ha) 、 植栽 (0.03ha)
	15	東田代区森林の学校	伊万里市	下刈り (1.47ha)
	16	南片白老人クラブ	武雄市	下刈り (0.19ha)
	17	打上校区活性化協議会	唐津市	竹林除伐 (0.1ha)
	18	NPO法人レインボー七つの島連絡会	唐津市	下刈り (1.36ha) 、 植栽イベント (1.36ha)
	19	能古見地区振興会	鹿島市	間伐 (0.49ha)
	20	高木川内区	多久市	侵入竹除去 (0.4ha)
	21	喜佐木の森保全会	白石町	下刈り (0.35ha)
小計		21団体		36.37ha

年度	No.	活動団体	活動市町名	主な活動内容等
29	1	大白木活あるむらづくり推進委員	唐津市	下刈 (1.1ha)、雑木等伐採 (1.1ha)
	2	駒鳴区自治会	伊万里市	下刈 (0.45ha)、広葉樹植栽 (0.1ha)
	3	佐賀グリーンヘルパーの会	佐賀市	侵入竹除去(0.60ha)、再生竹除去 (0.60ha)、下刈 (0.60ha)
	4	高木川内区	多久市	下刈 (0.8ha)、不要木除去 (0.8ha)、広葉樹植栽 (0.8ha)
	5	ふるさと夢つむぎネットワーク	小城市	下刈 (1.0ha)、除伐 (1.0ha)
	6	八幡の会	伊万里市	下刈 (0.8ha)、不良木除去 (0.3ha)、遊歩道作設 (100m)、補植 (0.17ha)
	7	NPO法人かいろう基山	基山町	下刈 (4.9ha)、再生竹除去 (4.9ha)、伐竹 (0.26ha)、除伐 (0.26ha)、植樹 (0.34ha)
	8	NPO法人レインボー七つの島連絡会	唐津市	下刈 (1.4ha)、地拵え (1.4ha)、広葉樹植栽 (1.4ha)
	9	ゴールドエイジ	多久市	下刈 (1.63ha)、侵入竹除去 (1.11ha)、肥料散布 (0.99ha)、広葉樹植栽 (0.63ha)
	10	東吉田森林保全の会	嬉野市	下刈 (0.14ha)、不要木除去 (0.45ha)
	11	北檜崎区	武雄市	下刈 (0.11ha)、広葉樹植栽 (0.11ha)
	12	南片白老人クラブ	武雄市	下刈 (0.19ha)
	13	江里山自治会	小城市	下刈 (0.21ha)
	14	東田代区森林の学校	伊万里市	下刈 (1.5ha)、除草剤散布 (1.5ha)
	15	鬼塚中学校育友会	唐津市	下刈 (0.11ha)、侵入竹除去 (0.11ha)、不要木除去 (0.11ha)
	16	高尾山保全の会	伊万里市	下刈 (0.40ha)、植栽地施肥 (0.40ha)、不要木除去 0.10ha
	17	NPO法人九千部クラブ	鳥栖市	下刈 (0.24ha)、竹伐採 (0.24ha)、補植 (0.24ha)
	18	佐賀市立北山東部小学校育友会	佐賀市	侵入竹除去 (0.2ha)
	19	NPO法人ジョイナス有田	有田町	間伐 (0.1ha)、広葉樹植栽 (0.1ha)
	20	唐津曳山取締会	唐津市	植樹 (0.1ha)
小計		20団体		36.10ha
30	1	高木川内区	多久市	下刈・不要木除去・作業道補修 (0.8ha)
	2	ふるさと夢つむぎネットワーク	小城市	下刈 (0.42ha)、除伐・不良木伐採、林内整理 (0.58ha)
	3	八幡の会	伊万里市	下刈 (1.1ha)、不良木除去・作業道作設 (0.20ha)、アカマツ維持管理 (1.1ha)、植林 (0.20ha)
	4	NPO法人レインボー七つの島連絡会	唐津市	下刈 (0.83ha)
	5	ゴールドエイジ	多久市	下刈・侵入竹除去・肥料散布 (2.24ha)、広葉樹植栽 (1.53ha)
	6	江里山自治会	小城市	下刈 (0.21ha)
	7	東田代区森林の学校	伊万里市	侵入竹除去 (0.157ha)、雑木伐採 (0.01ha)
	8	鬼塚中学校育友会	唐津市	下刈・侵入竹除去・階段づくり・不要木除去 (0.12ha)
	9	NPO法人九千部クラブ	鳥栖市	下刈・侵入竹除去 (0.90ha)
	10	佐賀市立北山東部小学校育友会	佐賀市	侵入竹除去・森林環境教育 (0.2ha)
	11	唐津曳山取締会	唐津市	植樹 (0.1ha)
	12	どんぐりこ～の森を守る会	佐賀市	下刈り (0.10ha) 広葉樹植樹 (0.20ha)
	13	東吉田森林保全の会	嬉野市	侵入竹除去 (0.16ha)、雑木伐採 (0.01ha)
小計		13団体		11.17ha
R元	1	高木川内区	多久市	下刈・不要木除去・作業道補修 (0.8ha)
	2	八幡の会	伊万里市	下刈 (1.1ha)、不良木除去・作業道作設 (0.20ha)、アカマツ維持管理 (1.1ha)、植林 (0.10ha)
	3	ゴールドエイジ	多久市	下刈・侵入竹除去・肥料散布 (1.72ha)、広葉樹植栽 (0.22ha)
	4	江里山自治会	小城市	下刈 (0.21ha)
	5	鬼塚中学校育友会	唐津市	下刈・侵入竹除去・階段づくり・不要木除去 (0.12ha)
	6	NPO法人九千部クラブ	鳥栖市	下刈・侵入竹除去 (0.80ha)
	7	唐津曳山取締会	唐津市	植樹 (0.1ha)
	8	どんぐりこ～の森を守る会	佐賀市	下刈り (0.20ha)
	9	NPO九州さがプロジェクト	佐賀市	森川海人フェス・森・川・海ネットワークシンポジウム等
	10	THE WOODYS K I Y A M A	基山町	下刈り (0.10ha) 侵入竹除去 (0.07ha) 広葉樹植栽 (0.10ha)
	11	島の椿を守る会	唐津市	除伐 (0.20ha) 広葉樹植栽 (0.20ha)
	12	脊振倶楽部	神埼市	竹除伐 (0.50ha)
	13	自然体験塾 E C O I S T	佐賀市	枝打ち (0.20ha)
小計		13団体		6.94ha
R2	1	島の椿を守る会	唐津市	整地・除伐 (0.20ha)
	2	THE WOODYS K I Y A M A	基山町	下刈・侵入竹除去・不要木除去・広葉樹植樹 (0.40ha)
	3	脊振倶楽部	神埼市	竹除伐 (0.62ha)
	4	鬼塚中学校育友会	唐津市	下刈・侵入竹除去・階段づくり・不要木除去 (0.12ha)
	5	どんぐりこ～の森を守る会	佐賀市	下刈・植栽 (0.20ha)
	6	八幡の会	伊万里	下刈・不要木除去・樹木維持管理 (1.30ha)
	7	ゴールドエイジ	多久市	下刈・施肥・侵入竹除去・植栽 (1.52ha)
	8	唐津曳山取締会	唐津市	下刈 (0.10ha)
	9	NPO法人九千部クラブ	鳥栖市	侵入竹除去・森林環境教育 (0.90ha)
	10	高木川内区	多久市	作業道補修・下刈・不要木除去 (0.80ha)
	11	唐津衣干山の桜を守る会	唐津市	不要木除去 (0.30ha)
小計		11団体		6.46ha
合計 (H20～R2)		144団体		187.92ha

7 森林保護と森林保険

(1) 法定森林病虫害等による被害

農 林 事 務 所	区分 市町名	28年度			29年度			30年度			R元年度			R2年度			28～R2年度計		
		松くい虫	すき	すき	松くい虫	すき	すき	松くい虫	すき	すき	松くい虫	すき	すき	松くい虫	すき	すき	松くい虫	すき	すき
		m ³	ha	ha	m ³	ha	ha	m ³	ha	ha	m ³	ha	ha	m ³	ha	ha	m ³	ha	ha
佐 賀 中 部	佐賀市	-	-	-	-	-	-	-	-	-	-	-	-	-	-	-	-	-	-
	多久市	-	-	-	-	-	-	-	-	-	-	-	-	-	-	-	-	-	-
	小城市	-	-	-	-	-	-	-	-	-	-	-	-	-	-	-	-	-	-
	小計	-	-	-	-	-	-	-	-	-	-	-	-	-	-	-	-	-	-
東 部	鳥栖市	-	-	-	-	-	-	-	-	-	-	-	-	-	-	-	-	-	-
	神埼市	-	-	-	-	-	-	-	-	-	-	-	-	-	-	-	-	-	-
	吉野ヶ里町	-	-	-	-	-	-	-	-	-	-	-	-	-	-	-	-	-	-
	基山町	-	-	-	-	-	-	-	-	-	-	-	-	-	-	-	-	-	-
	上峰町	-	-	-	-	-	-	-	-	-	-	-	-	-	-	-	-	-	-
	みやき町	-	-	-	-	-	-	-	-	-	-	-	-	-	-	-	-	-	-
	小計	-	-	-	-	-	-	-	-	-	-	-	-	-	-	-	-	-	-
唐 津	唐津市	197	-	-	92	-	-	84	-	-	89	-	-	141	-	-	603	-	-
	玄海町	-	-	-	-	-	-	-	-	-	-	-	-	-	-	-	-	-	-
	小計	197	-	-	92	-	-	84	-	-	89	-	-	141	-	-	603	-	-
伊 万 里	伊万里市	1	-	-	1	-	-	6	-	-	-	-	-	-	-	-	8	-	-
	有田町	41	-	-	40	-	-	40	-	-	40	-	-	30	-	-	191	-	-
	小計	42	-	-	41	-	-	46	-	-	40	-	-	30	-	-	199	-	-
杵 藤	武雄市	-	-	-	-	-	-	-	-	-	-	-	-	-	-	-	-	-	-
	鹿島市	2	-	-	-	-	-	-	-	-	-	-	-	-	-	-	2	-	-
	嬉野市	-	-	-	-	-	-	-	-	-	-	-	-	-	-	-	-	-	-
	大町町	-	-	-	-	-	-	-	-	-	-	-	-	-	-	-	-	-	-
	江北町	-	-	-	-	-	-	-	-	-	-	-	-	-	-	-	-	-	-
	白石町	-	-	-	-	-	-	-	-	-	-	-	-	-	-	-	-	-	-
	太良町	-	-	-	-	-	-	-	-	-	-	-	-	-	-	-	-	-	-
	小計	2	-	-	-	-	-	-	-	-	-	-	-	-	-	-	2	-	-
合計	241	-	-	133	-	-	130	-	-	129	-	-	171	-	-	804	-	-	

県林業課調べ

(2) 令和2年度森林病虫害等防除事業実績（病虫害名：松くい虫）

農 林 事 務 所	区 分 市町名	松くい虫 被害量		命 令 防 除						奨 励 防 除				
		面積 ha	材積 m ³	空中散布	地上散布	特別伐倒	伐倒1種	伐倒2種	伐倒跡地取除	地上散布	特別伐倒	伐倒1種	伐倒2種	樹幹注入
				数量 ha	数量 ha	数量 m ³	数量 m ³	数量 m ³	数量 m ³	数量 m ³	数量 ha	数量 m ³	数量 m ³	数量 m ³
佐 賀 中 部	佐賀市	-	-	-	-	-	-	-	-	-	-	-	-	-
	多久市	-	-	-	-	-	-	-	-	-	-	-	-	-
	小城市	-	-	-	-	-	-	-	-	-	-	-	-	-
	小計	-	-	-	-	-	-	-	-	-	-	-	-	-
東 部	鳥栖市	-	-	-	-	-	-	-	-	-	-	-	-	-
	神埼市	-	-	-	-	-	-	-	-	-	-	-	-	-
	吉野ヶ里町	-	-	-	-	-	-	-	-	-	-	-	-	-
	基山町	-	-	-	-	-	-	-	-	-	-	-	-	-
	上峰町	-	-	-	-	-	-	-	-	-	-	-	-	-
	みやき町	-	-	-	-	-	-	-	-	-	-	-	-	-
	小計	-	-	-	-	-	-	-	-	-	-	-	-	-
唐 津	唐津市	36.0	141.0	-	30.8	77.0	-	3.7	-	-	-	-	-	509
	玄海町	-	-	-	-	-	-	-	-	-	-	-	-	-
	小計	36.0	141.0	-	30.8	77.0	-	3.7	-	-	-	-	-	509
伊 万 里	伊万里市	-	-	-	-	-	-	-	-	-	-	-	-	-
	有田町	15.0	30.0	-	-	15.2	-	-	-	-	-	-	-	-
	小計	15.0	30.0	-	-	15.2	-	-	-	-	-	-	-	-
杵 藤	武雄市	-	-	-	-	-	-	-	-	-	-	-	-	-
	鹿島市	-	-	-	-	-	-	-	-	-	-	-	-	-
	嬉野市	-	-	-	-	-	-	-	-	-	-	-	-	28
	大町町	-	-	-	-	-	-	-	-	-	-	-	-	-
	江北町	-	-	-	-	-	-	-	-	-	-	-	-	-
	白石町	-	-	-	-	-	-	-	-	-	-	-	-	-
	太良町	-	-	-	-	-	-	-	-	-	-	-	-	-
	小計	-	-	-	-	-	-	-	-	-	-	-	-	28
合計	51.0	171.0	-	30.8	92.2	-	3.7	-	-	-	-	-	537	

県林業課調べ

(3)-1 森林火災被害状況と森林保険てん補実績（面積）

単位：ha

農 林 事 務 所	区 分 市町名	28年度		29年度		30年度		R元年度		R2年度		28～R2年度	
		全 被害量	保 険 てん補 実績	全 被害量	保 険 てん補 実績	全 被害量	保 険 てん補 実績	全 被害量	保 険 てん補 実績	全 被害量	保 険 てん補 実績	全 被害量	保 険 てん補 実績
佐 賀 中 部	佐 賀 市	0.01	-	-	-	0.23	-	-	-	0.20	-	0.44	-
	多 久 市	-	-	-	-	0.04	-	-	-	-	-	0.04	-
	小 城 市	-	-	-	-	-	-	-	-	-	-	-	-
	小 計	0.01	-	-	-	0.27	-	-	-	0.20	-	0.48	-
東 部	鳥 栖 市	-	0.20	-	-	0.13	-	-	-	0.02	-	0.15	0.20
	神 埼 市	-	-	-	-	-	-	0.03	-	-	-	0.03	-
	吉野ヶ里町	-	-	-	-	-	-	-	-	-	-	-	-
	基 山 町	0.11	-	-	-	-	-	-	-	-	-	0.11	-
	上 峰 町	-	-	-	-	-	-	-	-	-	-	-	-
	み や き 町	-	-	-	-	-	-	-	-	0.02	-	0.02	-
	小 計	0.11	0.20	-	-	0.13	-	0.03	-	0.04	-	0.31	0.20
唐 津	唐 津 市	0.05	-	-	-	0.24	-	0.06	-	0.20	-	0.55	-
	玄 海 町	-	-	-	-	0.08	-	-	-	0.04	-	0.12	-
	小 計	0.05	-	-	-	0.32	-	0.06	-	0.24	-	0.67	-
伊 万 里	伊 万 里 市	0.98	-	-	-	0.15	-	0.29	-	0.01	-	1.43	-
	有 田 町	-	-	-	-	0.02	-	0.07	-	0.10	-	0.19	-
	小 計	0.98	-	-	-	0.17	-	0.36	-	0.11	-	1.62	-
杵 藤	武 雄 市	-	-	-	-	0.10	-	0.15	-	0.03	-	0.28	-
	鹿 島 市	-	-	-	-	0.02	-	0.01	-	-	-	0.03	-
	嬉 野 市	-	-	-	-	-	-	-	-	-	-	-	-
	大 町 町	-	-	-	-	-	-	-	-	-	-	-	-
	江 北 町	-	-	-	-	0.02	-	0.02	-	-	-	0.04	-
	白 石 町	-	-	-	-	-	-	0.01	-	-	-	0.01	-
	太 良 町	-	-	-	-	-	-	-	-	-	-	-	-
	小 計	-	-	-	-	0.14	-	0.19	-	0.03	-	0.36	-
合 計	1.15	0.20	-	-	1.03	-	0.64	-	0.62	-	3.44	0.20	

県林業課調べ

(3)-2 森林火災被害状況と森林保険てん補実績（金額）

単位：千円

農 林 事 務 所	区 分 市町名	28年度		29年度		30年度		R元年度		R2年度		28～R2年度	
		全 被害量	保 険 てん補 実績	全 被害量	保 険 てん補 実績	全 被害量	保 険 てん補 実績	全 被害量	保 険 てん補 実績	全 被害量	保 険 てん補 実績	全 被害量	保 険 てん補 実績
佐 賀 中 部	佐 賀 市	-	-	-	-	-	-	-	-	-	-	-	-
	多 久 市	-	-	-	-	-	-	-	-	-	-	-	-
	小 城 市	-	-	-	-	-	-	-	-	-	-	-	-
	小 計	-	-	-	-	-	-	-	-	-	-	-	-
東 部	鳥 栖 市	-	192	-	-	-	-	-	-	-	-	-	192
	神 埼 市	-	-	-	-	-	-	-	-	-	-	-	-
	吉野ヶ里町	-	-	-	-	-	-	-	-	-	-	-	-
	基 山 町	-	-	-	-	-	-	-	-	-	-	-	-
	上 峰 町	-	-	-	-	-	-	-	-	-	-	-	-
	み や き 町	-	-	-	-	-	-	-	-	5	-	5	-
	小 計	-	192	-	-	-	-	-	-	5	-	5	192
唐 津	唐 津 市	-	-	-	-	-	-	209	-	-	-	209	-
	玄 海 町	-	-	-	-	-	-	-	-	-	-	-	-
	小 計	-	-	-	-	-	-	209	-	-	-	209	-
伊 万 里	伊 万 里 市	-	-	-	-	-	-	1,528	-	5	-	1,533	-
	有 田 町	-	-	-	-	91	-	130	-	-	-	221	-
	小 計	-	-	-	-	91	-	1,658	-	5	-	1,754	-
杵 藤	武 雄 市	-	-	-	-	145	-	82	-	-	-	227	-
	鹿 島 市	-	-	-	-	-	-	-	-	-	-	-	-
	嬉 野 市	-	-	-	-	-	-	-	-	-	-	-	-
	大 町 町	-	-	-	-	-	-	-	-	-	-	-	-
	江 北 町	-	-	-	-	-	-	-	-	-	-	-	-
	白 石 町	-	-	-	-	-	-	-	-	-	-	-	-
	太 良 町	-	-	-	-	-	-	-	-	-	-	-	-
	小 計	-	-	-	-	145	-	82	-	-	-	227	-
合 計	-	192	-	-	236	-	1,949	-	10	-	2,195	192	

県林業課調べ

(4) 森林気象災害森林保険てん補実績

単位：ha, 千円

農林事務所	区分	28年度		29年度		30年度		R元年度		R2年度		28～R2年度	
		面積	金額	面積	金額	面積	金額	面積	金額	面積	金額	面積	金額
	市町名												
佐賀中部	佐賀市	0.22	386	-	-	0.04	54	0.37	240	0.17	120	0.80	800
	多久市	0.02	20	-	-	0.30	877	0.09	67	0.50	825	0.91	1,789
	小城市	-	-	-	-	-	-	0.02	8			0.02	8
	小計	0.24	406	-	-	0.34	931	0.48	315	0.67	945	1.73	2,597
東部	鳥栖市	-	-	-	-	-	-	-	-			-	-
	神埼市	-	-	-	-	0.08	47	0.11	97			0.19	144
	吉野ヶ里町	-	-	-	-	-	-	-	-			-	-
	基山町	-	-	-	-	-	-	-	-			-	-
	上峰町	-	-	-	-	-	-	-	-			-	-
	みやき町	-	-	-	-	-	-	-	-			-	-
	小計	-	-	-	-	0.08	47	0.11	97	-	-	0.19	144
唐津	唐津市	0.02	13	-	-	0.30	498	-	-	0.12	85	0.44	596
	玄海町	-	-	-	-	-	-	-	-			-	-
	小計	0.02	13	-	-	0.30	498	-	-	0.12	85	0.44	596
伊万里	伊万里市	-	-	-	-	-	-	-	-			-	-
	有田町	-	-	-	-	-	-	-	-			-	-
	小計	-	-	-	-	-	-	-	-	-	-	-	-
杵藤	武雄市	-	-	-	-	-	-	-	-			-	-
	鹿島市	-	-	-	-	-	-	-	-			-	-
	嬉野市	-	-	-	-	0.11	119	-	-	0.22	248	0.33	367
	大町町	-	-	-	-	-	-	-	-			-	-
	江北町	-	-	-	-	-	-	-	-			-	-
	白石町	-	-	-	-	-	-	-	-			-	-
	太良町	-	-	-	-	0.04	49	0.03	37	0.17	286	0.24	372
	小計	-	-	-	-	0.15	168	0.03	37	0.39	534	0.57	739
合計	0.26	419	-	-	0.87	1,644	0.62	449	1.18	1,564	2.93	4,076	

県林業課調べ

(5) 森林保険契約合計（令和2年度）

単位：ha

農 林 事 務 所	区 分 市町名	市町有林	私有林	森林整備 センター	県有林	県行造林	計	人工林面積	加入率
佐 賀 中 部	佐賀市	215.54	141.33	5.60	21.68	-	384.15	11,520.70	3.33%
	多久市	428.02	50.90	3.10	-	2.01	484.03	2,541.87	19.04%
	小城市	183.21	5.41	5.05	1.60	-	195.27	1,146.88	17.03%
	小計	826.77	197.64	13.75	23.28	2.01	1,063.45	15,209.45	6.99%
東 部	鳥栖市	77.33	-	-	4.34	-	81.67	956.61	8.54%
	神埼市	167.05	29.34	31.18	2.15	-	229.72	3,459.73	6.64%
	吉野ヶ里町	-	0.65	-	-	-	0.65	399.65	0.16%
	基山町	-	2.65	-	-	-	2.65	654.47	0.40%
	上峰町	-	-	-	-	-	-	7.65	0.00%
	みやき町	-	-	-	1.99	-	1.99	263.07	0.76%
	小計	244.38	32.64	31.18	8.48	-	316.68	5,741.18	5.52%
唐 津	唐津市	1,192.48	338.77	41.24	36.88	5.89	1,615.26	15,203.57	10.62%
	玄海町	-	-	-	-	-	-	344.85	0.00%
	小計	1,192.48	338.77	41.24	36.88	5.89	1,615.26	15,548.42	10.39%
伊 万 里	伊万里市	-	41.58	-	-	1.57	43.15	7,889.23	0.55%
	有田町	33.36	6.07	3.50	0.05	5.60	48.58	1,499.97	3.24%
	小計	33.36	47.65	3.50	0.05	7.17	91.73	9,389.20	0.98%
杵 藤	武雄市	30.49	38.87	10.78	-	-	80.14	6,129.97	1.31%
	鹿島市	40.26	34.58	20.36	7.55	3.92	106.67	3,136.95	3.40%
	嬉野市	245.44	38.57	8.55	17.39	-	309.95	4,922.91	6.30%
	大町町	13.06	1.60	-	-	-	14.66	113.95	12.87%
	江北町	-	-	-	-	-	-	71.33	0.00%
	白石町	122.19	3.51	-	-	-	125.70	381.29	32.97%
	太良町	97.78	133.63	14.74	30.30	2.56	279.01	2,753.65	10.13%
	小計	549.22	250.76	54.43	55.24	6.48	916.13	17,510.05	5.23%
合計		2,846.21	867.46	144.10	123.93	21.55	4,003.25	63,398.30	6.31%

※1 人工林面積は、地域森林計画対象森林（5条）の人工林面積である。（県森林整備課調べ） 県林業課調べ

※2 市町有林には、国有林の分収育林契約を含む。

(6) 森林保険契約 新規・更新 (令和2年度)

単位: ha

農 林 事 務 所	区 分	市町有林	私有林	森林整備 センター	県有林	県行造林	計
	市町名						
佐 賀 中 部	佐 賀 市	180.88	13.84	-	21.68	-	216.40
	多 久 市	20.61	3.25	-	-	2.01	25.87
	小 城 市	5.18	0.85	-	1.60	-	7.63
	小 計	206.67	17.94	-	23.28	2.01	249.90
東 部	鳥 栖 市	11.95	-	-	4.34	-	16.29
	神 埼 市	-	0.83	-	2.15	-	2.98
	吉野ヶ里町	-	-	-	-	-	-
	基 山 町	-	-	-	-	-	-
	上 峰 町	-	-	-	-	-	-
	みやき町	-	-	-	1.99	-	1.99
	小 計	11.95	0.83	-	8.48	-	21.26
唐 津	唐 津 市	968.61	23.97	-	36.88	5.89	1,035.35
	玄 海 町	-	-	-	-	-	-
	小 計	968.61	23.97	-	36.88	5.89	1,035.35
伊 万 里	伊 万 里 市	-	2.18	-	-	1.57	3.75
	有 田 町	1.54	0.76	-	0.05	5.60	7.95
	小 計	1.54	2.94	-	0.05	7.17	11.70
杵 藤	武 雄 市	-	2.37	-	-	-	2.37
	鹿 島 市	28.59	10.52	-	7.55	3.92	50.58
	嬉 野 市	69.85	9.71	-	17.39	-	96.95
	大 町 町	-	-	-	-	-	-
	江 北 町	-	-	-	-	-	-
	白 石 町	-	2.66	-	-	-	2.66
	太 良 町	-	21.51	-	30.30	2.56	54.37
	小 計	98.44	46.77	-	55.24	6.48	206.93
合 計		1,287.21	92.45	-	123.93	21.55	1,525.14

※ 市町有林には、国有林の分収育林契約を含む。

県林業課調べ

林業の担い手

1 佐賀県における高性能林業機械の保有状況

機 械 種 名	所有区分別数量(台)		
	森林組合 (生産森林組合を含む)	その他事業体	合計
フェラーバンチャー(伐採機械)	-	1	1
ハーベスタ(伐倒造材機)	7	6	13
プロセッサ(造材機)	9	16	25
フォワーダ(積載集材車輛)	17	12	29
タワーヤーダ(タワー付き集材機)	-	-	0
スイングヤーダ (簡易索道方式に対応し、かつ旋回可能なブームを装備する)	13	8	21
その他の高性能林業機械	2	9	11
計	48	52	100

(R3.3.31現在)

2 林業後継者育成

(1) 林業教室開催実績

単位：人

年度	コース別			適用
	一般コース	専門コース	婦人コース	
S63年度以前累計	437	168	225	昭和39～63年度累計830人
H元～27年度	256	96	139	
28	-	10	-	専門コース:木材加工技術を実施
29	-	21	-	専門コース:林業木材産業関係基礎講習を実施
30	-	17	-	専門コース:林業木材産業関係基礎講習を実施
R元	-	39	-	森林・林業・木材産業関係(初級・中級)研修として実施
R2		11		森林・林業・木材産業関係研修として実施
延べ卒業生	693	362	364	

(2) 林業研究グループ一覧表

NO.	名 称	会員数(人)	設立年月日	備考
1	三瀬林業研究会	13	S54.2.16	
2	富士町林業研究会	17	H1.4.6	県林研連 副会長
3	七山林業研究会	9	S44.1.10	
4	武内町親林会	16	H5.3.5	県林研連 会長
5	東黒川林業研究グループ	126	H10.12.6	
6	佐賀市婦人林業研究会	44	H8.2.29	
7	塩田町はぜ紅葉会	14	H9.7.11	
8	基山町林業研究会	11	H21.3.7	県林研連 副会長
計	会員8団体	250		男性 192人 女性 58人

(R3.7.30現在)

(3) 指導林家(4名)

氏 名	住 所	備考(認定年度)	氏 名	住 所	備考(認定年度)
諸熊 雅博	唐津市七山	平成6年度	今泉 誠一郎	有田町	平成12年度
加茂 孝治	唐津市七山	平成12年度	栗原 大次郎	佐賀市三瀬村	平成16年度

(R3.12.1現在)

(4) 基幹林業作業士（グリーンマイスター） （23名）

昭和57年度（9名）、昭和60年度（14名）

(5) 林業技能作業士（グリーンワーカー） （50名）

昭和61年度から平成2年度（5ヶ年）

(6) 林業作業士(県登録) （154名）

平成3年度から平成22年度（20ヶ年）

(7) 林業作業士等（国登録）

単位：人

	①林業作業士 (フォレストワーカー)	②現場管理責任者 (フォレストリーダー)	③統括現場管理責任者 (フォレストマネージャー)	登録日
27年度以前	108	12	6	
28年度	10	3	-	H28.12.27
29年度	9	2	1	H29.11.17
30年度	9	11	2	H30.11.21
R元年度	9	5	-	R1.12.26
R2年度	6	3	-	R2.12.25
計	151	36	9	

(R3.4.1現在)

(8) 認定森林施業プランナー

単位：人

	森林組合	民間林業事業体	NPO等	計	備考
27年度以前	13	7	1	21	10事業体
28年度	2	4	-	6	5事業体
29年度	4	2	-	6	5事業体
30年度	1	-	-	1	1事業体
R元年度	2	1	-	3	3事業体
R2年度	1	-	-	1	1事業体
計	23	14	1	38	

(R3.4.1現在)

(9) 森林総合監理士

単位：人

	県	森林組合	民間林業事業体	計	備考
27年度以前	9	-	-	9	
28年度	11	-	-	11	
29年度	6	-	-	6	
30年度	1	-	-	1	
R元年度	1	-	-	1	
R2年度	-	-	-	-	
計	28	-	-	28	

(R3.4.1現在)

(10) 普及指導サポーターの配置

単位：人

配置区域	計	主として専門的に行う分野				
		林業経営	森林保護	林業機械	森林・林業 教育	緑化
東 部	2	1	-	-	1	-
佐賀中部	12	5	1	-	3	3
唐 津	4	4	-	-	-	-
伊万里	3	1	-	-	1	1
杵 藤	2	1	-	1	-	-
計	23	12	1	1	5	4

(R3.4.1現在)

3 森林整備担い手育成基金事業実績

事業名	平成28年度			平成29年度		
	基本財産 (551,477千円)			基本財産 (534,449千円)		
	事業量	事業費	助成額	事業量	事業費	助成額
I 育成確保啓発普及事業	-	271	-	-	493	-
1 新規参入支度金支給事業	-	-	-	-	-	-
2 育成確保啓発普及事業	25 人	271	-	20 人	493	-
II 技術・技能向上事業	-	37	12	-	-	-
1 資格免許等取得促進事業	2 人	37	12	-	-	-
III 安全衛生対策事業	-	235	78	-	-	-
1 安全衛生器具等整備事業	2 組合	235	78	-	-	-
IV 福利厚生対策事業	-	63,741	20,803	-	61,152	19,964
1 通年雇用化促進事業	-	63,741	20,803	-	61,152	19,964
(1) 社会保険制度適用促進事業	-	48,669	16,222	-	46,736	15,579
ア 雇用保険制度適用事業	134 人	2,633	877	124 人	2,186	729
イ 健康保険制度適用事業	134 人	17,751	5,917	124 人	17,165	5,722
ウ 厚生年金制度適用事業	134 人	28,285	9,428	124 人	27,385	9,128
(2) 退職金共済制度適用促進事業	-	12,581	3,750	-	12,063	3,600
ア 林業退職金共済制度適用事業	48 人	5,328	1,332	45 人	5,038	1,259
イ 中小企業退職金共済制度適用事業	79 人	7,253	2,418	74 人	7,025	2,341
(3) 労務共済制度適用促進事業	91 人	2,491	831	99 人	2,353	785
(4) 扶養手当支給促進事業	-	-	-	-	-	-
V 後継者育成事業	-	668	223	-	649	216
1 集落安全任意保険加入促進事業	386 人	668	223	385 人	649	216
合計	-	64,952	21,116	-	62,294	20,180

(R3.3.31現在)

単位：千円

平成30年度			令和元年度			令和2年度		
基本財産 (514,536千円)			基本財産 (498,020千円)			基本財産 (471,784千円)		
事業量	事業費	助成額	事業量	事業費	助成額	事業量	事業費	助成額
-	369	-	-	219	-	-	173	-
-	-	-	-	-	-	-	-	-
26人	369	-	15人	219	-	14人	173	-
-	-	-	-	265	88	-	216	54
-	-	-	56人	265	88	4人	216	53
-	678	226	-	716	239	-	1,059	265
2組合	678	226	5組合	716	239	8事業体	1,059	264
-	59,697	19,551	-	53,841	17,666	-	80,114	20,335
-	59,697	19,551	-	53,841	17,666	-	80,114	20,335
-	46,193	15,398	-	42,252	14,084	-	63,533	15,883
119人	1,996	666	104人	1,860	620	128人	2,800	700
119人	17,080	5,693	104人	15,854	5,285	128人	23,846	5,961
119人	27,117	9,039	104人	24,538	8,179	128人	36,887	9,222
-	11,316	3,424	-	9,756	2,971	-	10,407	2,602
38人	4,181	1,045	28人	3,371	843	13人	2,602	651
73人	7,135	2,379	67人	6,385	2,128	100人	7,805	1,951
92人	2,188	729	75人	1,833	611	118人	2,496	624
-	-	-	-	-	-	72人	3,678	1,226
-	628	209	-	609	203	-	669	223
378人	628	209	367人	609	203	361人	669	223
-	61,372	19,986	-	55,650	18,196	-	82,231	20,877

県林業課調べ

4 労働災害の発生状況

(1) 林業労働災害の型別発生状況

単位：人

業種	型別	年									R元	R2
		61	23	24	25	26	27	28	29	30		
木材伐出業	墜落・転落	3	1	-	-	-	2	-	1	2	-	-
	転倒	4	1	-	-	2	1	1	1	1	1	1
	激突	2	-	-	-	-	1	-	-	-	-	-
	飛来・落下	5	6	4	3	2	1	3	2	-	1	1
	崩壊・倒壊	-	-	1	-	-	2	-	-	-	-	-
	激突され	3	4	2	6	(1) 4	1	1	1	2	2	3
	はさまれ・巻きこまれ	2	-	1	2	-	-	1	1	1	-	1
	切れ・こすれ	9	1	2	2	3	1	6	1	5	3	-
	動作の反動・無理な動作	-	2	-	1	1	-	-	-	-	-	-
	その他	-	-	-	-	-	-	-	2	-	1	-
	計	28	15	10	14	(1) 12	9	12	9	11	8	6
その他林業	墜落・転落	3	-	-	-	3	2	1	-	-	-	-
	転倒	6	-	-	2	1	3	-	-	-	2	-
	激突	-	-	-	-	-	-	-	-	-	-	-
	飛来・落下	2	-	-	-	1	-	1	-	-	2	
	崩壊・倒壊	-	-	-	-	-	-	-	-	-	1	
	激突され	1	(1) 1	1	-	-	-	-	1	-	1	-
	はさまれ・巻きこまれ	-	-	-	-	-	-	-	-	-	-	-
	切れ・こすれ	11	-	-	1	-	1	1	-	-	-	3
	動作の反動・無理な動作	-	-	-	-	-	-	-	-	-	-	-
	その他	1	-	-	-	-	1	-	-	-	-	-
	計	24	(1) 1	1	3	5	7	2	2	-	3	6
合計	墜落・転落	6	1	-	-	3	4	1	1	2	-	-
	転倒	10	1	-	2	3	4	1	1	1	3	1
	激突	2	-	-	-	-	1	-	-	-	-	1
	飛来・落下	7	6	4	3	3	1	3	3	-	1	3
	崩壊・倒壊	-	-	1	-	-	2	-	-	-	-	1
	激突され	4	(1) 5	3	6	(1) 4	1	1	2	2	3	3
	はさまれ・巻きこまれ	2	-	1	2	-	-	1	1	1	-	-
	切れ・こすれ	20	1	2	3	3	2	7	1	5	3	3
	動作の反動・無理な動作	-	2	-	1	1	-	-	-	-	-	-
	その他	1	-	-	-	-	1	-	2	-	1	-
	計	52	(1) 16	11	17	(1) 17	16	14	11	11	11	12

※()書きは死亡者数で内数

佐賀労働局調べ

(2) 産業別災害発生状況（死傷災害，休業4日以上）

項目	産業	人数	61	23	24	25	26	27	28	29	30	R元	R2	
全 国	全産業	人数	246,891	111,349	119,576	118,157	119,535	116,311	117,910	120,460	127,329	125,611	131,156	
		指数	100.0	45.1	48.4	47.9	48.4	47.1	47.8	48.8	51.6	50.9	53.1	
	製造業	人数	74,849	23,589	28,291	27,077	27,452	26,391	26,454	26,674	27,842	26,873	25,675	
		指数	100.0	31.5	37.8	36.2	36.7	35.3	35.3	35.6	37.2	35.9	34.3	
	建設業	人数	71,602	22,372	17,073	17,189	17,184	15,584	15,058	15,129	15,374	15,183	14,977	
		指数	100.0	31.2	23.8	24.0	24.0	21.8	21.0	21.1	21.5	21.2	20.9	
	林業	人数	7,952	2,010	1,897	1,723	1,611	1,619	1,561	1,314	1,342	1,248	1,275	
		指数	100.0	25.3	23.9	21.7	20.3	20.4	19.6	16.5	16.9	15.7	16.0	
	佐 賀 県	全産業	人数	1,379	985	1,020	1,129	1,063	1,054	1,089	1,108	1,270	1,182	1,288
			指数	100.0	71.4	74.0	81.9	77.1	76.4	79.0	80.3	92.1	85.7	93.4
製造業		人数	400	293	279	289	243	239	291	314	325	302	318	
		指数	100.0	73.3	69.8	72.3	60.8	59.8	72.8	78.5	81.3	75.5	79.5	
建設業		人数	495	157	160	208	172	179	153	165	161	152	195	
		指数	100.0	31.7	32.3	42.0	34.7	36.2	30.9	33.3	32.5	30.7	39.4	
林業		人数	53	16	11	17	17	16	14	11	11	11	12	
		指数	100.0	30.2	20.8	32.1	32.1	30.2	26.4	20.8	20.8	20.8	22.6	

※1 昭和61年の数値を指標100とする。

全 国：厚生労働省労働基準局「労働災害発生状況（確定）」

※2 平成23年は震災を除く。

佐賀県：佐賀労働局「業種別・署別労働災害発生状況（確定）」

(3) 林業の年別死傷者数

項目	区分	人数	61	23	24	25	26	27	28	29	30	R元	R2
全 国	計	人数	8,067	2,010	1,897	1,723	1,611	1,619	1,561	1,314	1,342	1,281	1,311
		指数	100.0	24.9	23.5	21.4	20.0	20.1	19.4	16.3	16.6	15.9	16.3
	死亡	人数	115	38	38	39	42	38	41	40	31	33	36
		指数	100.0	33.0	33.0	33.9	36.5	33.0	35.7	34.8	27.0	28.7	31.3
	休業4 日以上	人数	7,952	1,972	1,859	1,684	1,569	1,581	1,520	1,274	1,311	1,248	1,275
		指数	100.0	24.8	23.4	21.2	19.7	19.9	19.1	16.0	16.5	15.7	16.0
佐 賀 県	計	人数	53	16	11	17	17	16	14	11	11	11	12
		指数	100.0	30.2	20.8	32.1	32.1	30.2	26.4	20.8	20.8	20.8	22.6
	死亡	人数	-	1	-	-	1	-	-	-	-	-	-
		指数	-	-	-	-	-	-	-	-	-	-	-
	休業4 日以上	人数	53	15	11	17	16	16	14	11	11	11	12
		指数	100.0	28.3	20.8	32.1	30.2	30.2	26.4	20.8	20.8	20.8	22.6

全 国：厚生労働省労働基準局「労働災害発生状況（確定）」

佐賀県：佐賀労働局「業種別・署別労働災害発生状況（確定）」

5 労働力の推移

(1) 作業班員の年齢別、男女別内訳

区分 年度	39才以下		40～49才		50～59才		60才以上		合 計			平均就業 日数 (日)
	男 (人)	女 (人)	男 (人)	女 (人)	男 (人)	女 (人)	男 (人)	女 (人)	男 (人)	女 (人)	計 (人)	
26	69	-	35	-	41	1	57	-	202	1	203	201.5
27	61	-	31	-	42	2	33	2	167	4	171	211.9
28	57	-	23	2	45	2	26	-	151	4	155	223.5
29	56	-	25	-	43	-	28	-	152	-	152	222.1
30	50	-	30	-	34	-	33	-	147	-	147	217.9
R元	46	-	28	-	28	1	31	-	133	1	134	214.2

(2) 就業日数別作業班員数

区分 年度	59日以下 (人)	60～149日 (人)	150～209日 (人)	210日以上 (人)	合計 (人)
26	28	25	19	131	203
27	27	5	10	129	171
28	12	10	10	123	155
29	16	7	9	120	152
30	17	9	7	114	147
R元	15	12	9	98	134

県生産者支援課調べ

林産物の生産・流通・加工

1 林産物生産

(1) 林業産出額

ア 佐賀県

単位：百万円，%

年	総数		木材生産		薪炭生産		栽培きのこ生産		林野副産物採取	
	金額	構成比	金額	構成比	金額	構成比	金額	構成比	金額	構成比
27	1,870	100.0	1,650	88.2	-	-	210	11.2	10	0.5
28	1,730	100.0	1,490	86.1	-	-	210	12.1	30	1.7
29	1,710	100.0	1,480	86.5	-	-	190	11.1	30	1.8
30	1,670	100.0	1,450	86.8	-	-	160	9.6	-	-
R元	1,780	100.0	1,570	88.2	-	-	140	7.9	-	-

イ 全国

単位：百万円，%

年	総数		木材生産		薪炭生産		栽培きのこ生産		林野副産物採取	
	金額	構成比	金額	構成比	金額	構成比	金額	構成比	金額	構成比
27	454,460	100.0	234,080	51.5	5,310	1.2	210,520	46.3	4,540	1.0
28	470,250	100.0	237,000	50.4	5,490	1.2	221,390	47.1	6,370	1.4
29	486,330	100.0	256,090	52.7	5,440	1.1	220,080	45.3	4,730	1.0
30	502,020	100.0	264,830	52.8	5,540	1.1	225,660	45.0	5,980	1.2
R元	497,630	100.0	270,000	54.3	5,810	1.2	217,020	43.6	4,800	1.0

農林水産省「林業産出額」

(2) 所有形態別素材生産量（佐賀県）

単位：千m³，%

年次	総数		国有林		都道府県有林		市町有林		私有林	
	数量	比率	数量	比率	数量	比率	数量	比率	数量	比率
28	166	100.0	6	3.6	6	3.6	9	5.4	145	87.3
29	156	100.0	12	7.7	2	1.3	9	5.8	133	85.3
30	147	100.0	8	5.4	2	1.4	11	7.5	126	85.7
R元	160	100.0	11	6.9	4	2.5	10	6.3	135	84.4
R2	148	100.0	10	6.8	1	0.9	1	0.7	136	91.6

県林業課調べ

(3) 樹種別素材生産量

ア 佐賀県

単位：千m³，%

区 分		28 年	29 年	30 年	R元年	R2 年	
総 数	数量	166	156	147	160	148	
	比率	100.0	100.0	100.0	100.0	100.0	
針 葉 樹	スギ	数量	86	68	81	95	84
		比率	51.8	43.6	55.1	59.4	56.8
	ヒノキ	数量	60	71	51	54	51
		比率	36.1	45.5	34.7	33.8	34.5
	アカマツ クロマツ	数量	-	1	1	-	-
		比率	-	0.6	0.7	-	-
	カラマツ エゾマツ トドマツ	数量	-	-	-	-	-
		比率	-	-	-	-	-
	その他	数量	-	-	-	-	-
		比率	-	-	-	-	-
	小 計	数量	146	140	133	149	135
		比率	88.0	89.7	90.5	93.1	91.2
広 葉 樹	ナラ ブナ その他	数量	20	16	14	11	13
		比率	12.0	10.3	9.5	6.9	8.8
	小 計	数量	20	16	14	11	13
		比率	12.0	10.3	9.5	6.9	8.8

イ 全 国

単位：千m³，%

区 分		28 年	29 年	30 年	R元年	R2 年	
総 数	数量	20,698	21,281	21,640	21,883	19,882	
	比率	100.0	100.0	100.0	100.0	100.0	
針 葉 樹	スギ	数量	11,875	12,147	12,532	12,736	11,682
		比率	57.4	57.1	57.9	58.2	58.8
	ヒノキ	数量	2,479	2,762	2,771	2,966	2,703
		比率	12.0	13.0	12.8	13.6	13.6
	アカマツ クロマツ	数量	678	641	628	601	570
		比率	3.3	3.0	2.9	2.7	2.9
	カラマツ エゾマツ トドマツ	数量	3,325	3,380	3,366	3,405	2,940
		比率	16.1	15.9	15.6	15.6	14.8
	その他	数量	153	198	165	168	142
		比率	0.7	0.9	0.8	0.8	0.7
	小 計	数量	18,510	19,128	19,462	19,876	18,037
		比率	89.4	89.9	89.9	90.8	90.7
広 葉 樹	ナラ ブナ その他	数量	2,188	2,153	2,178	2,007	1,845
		比率	10.6	10.1	10.1	9.2	9.3
	小 計	数量	2,188	2,153	2,178	2,007	1,845
		比率	10.6	10.1	10.1	9.2	9.3

農林水産省「木材統計」

(4) 用途別素材生産量

ア 佐賀県

単位：千m³，%

区 分		28年	29年	30年	R元年	R2年
総 数	数量	166	156	147	160	148
	比率	100.0	100.0	100.0	100.0	100.0
製材用	数量	127	125	118	134	119
	比率	76.5	80.1	80.3	83.8	80.4
合板用	数量	-	-	-	-	1
	比率	-	-	-	-	0.7
木 材 チップ用	数量	39	31	29	26	28
	比率	23.5	19.9	19.7	16.3	18.9

県林業課調べ

イ 全 国

単位：千m³，%

区 分		28年	29年	30年	R元年	R2年
総 数	数量	20,706	21,279	21,640	21,883	19,882
	比率	100.0	100.0	100.0	100.0	100.0
製材用	数量	12,217	12,632	12,563	12,875	11,615
	比率	59.0	59.4	58.1	58.8	58.4
合板用	数量	3,682	3,993	4,492	4,745	4,195
	比率	17.8	18.8	20.8	21.7	21.1
木 材 チップ用	数量	4,807	4,654	4,585	4,263	4,072
	比率	23.2	21.9	21.2	19.5	20.5

農林水産省「木材需給報告書」

(5) 間伐材の用途別生産量

単位：m³

区 分	28年	29年	30年	R元年	R2年
製材加工	22,880	21,055	25,295	24,462	18,194
丸太（丸棒加工含む）	6,154	6,254	6,151	8,781	6,034
チップ・オガ粉・堆肥	3,308	5,148	4,517	4,359	3,621
その他（合板、集成材）	4,810	5,202	6,624	5,707	4,743
計	37,152	37,659	42,587	43,309	32,592

県林業課調べ

(6) 木材・製材業者登録市町別一覧

単位：業者

農林事務所	区分 市町名	製材業者			木材業者		
		50%以上国産材	50%以上外材	計	素材生産業	その他木材業	計
佐賀中部	佐賀市	11	1	12	14	18	32
	多久市	3	-	3	2	2	4
	小城市	2	-	2	-	6	6
	小計	16	1	17	16	26	42
東部	鳥栖市	-	-	-	1	9	10
	神埼市	3	-	3	4	6	10
	吉野ヶ里町	1	-	1	1	3	4
	基山町	1	-	1	1	1	2
	上峰町	-	-	-	-	1	1
	みやき町	-	-	-	-	1	1
	小計	5	-	5	7	21	28
唐津	唐津市	5	-	5	19	11	30
	玄海町	-	-	-	3	-	3
	小計	5	-	5	22	11	33
伊万里	伊万里市	7	-	7	9	12	21
	有田町	5	-	5	2	6	8
	小計	12	-	12	11	18	29
杵藤	武雄市	10	-	10	5	13	18
	鹿島市	5	-	5	2	5	7
	嬉野市	4	-	4	2	6	8
	大町町	-	-	-	-	-	-
	江北町	-	-	-	-	1	1
	白石町	1	-	1	-	1	1
	太良町	2	-	2	2	-	2
	小計	22	-	22	11	26	37
合計		60	1	61	67	102	169

(R3.3.31現在)

県林業課調べ

(7) 特用林産物生産量

ア 佐賀県

単位：t, %

		22年	28年	29年	30年	R元年	R2年	
乾しいたけ		数量	6.4	6.9	6.9	6.9	6.4	7.7
		対22年比	100.0	107.8	107.8	107.8	100.0	120.3
生しいたけ	原木栽培	数量	27.4	33.3	34.1	27.9	23.8	22.6
		対22年比	100.0	121.5	124.5	101.8	86.9	82.5
	菌床栽培	数量	74.4	68.5	69.7	66.9	56.1	48.5
		対22年比	100.0	92.1	93.7	89.9	75.4	65.2
	計	数量	101.8	101.8	103.8	94.8	79.9	71.1
		対22年比	100.0	100.0	102.0	93.1	78.5	69.8
たけのこ		数量	109.3	109.8	68.1	86.1	71.3	79.5
		対22年比	100.0	100.5	62.3	78.8	65.2	72.7
木炭		数量	6.0	0.3	0.1	-	-	-
		対22年比	100.0	5.0	1.7	-	-	-

林野庁「特用林産基礎資料」

イ 全国

単位：t, %

		22年	28年	29年	30年	R元年	R2年	
乾しいたけ		数量	3,516	2,735	2,544	2,635	2,414	2,302
		対22年比	100.0	77.8	72.4	74.9	68.7	65.5
生しいたけ	原木栽培	数量	12,460	7,323	6,394	5,965	5,914	5,396
		対22年比	100.0	58.8	51.3	47.9	47.5	43.3
	菌床栽培	数量	64,619	61,731	63,245	64,424	65,198	64,884
		対22年比	100.0	95.5	97.9	99.7	100.9	100.4
	計	数量	77,079	69,054	69,639	70,389	71,112	70,280
		対22年比	100.0	89.6	90.3	91.3	92.3	91.2
たけのこ		数量	39,746	35,694	23,579	25,364	22,285	26,449
		対22年比	100.0	89.8	59.3	63.8	56.1	66.5
木炭		数量	13,748	10,374	9,598	8,742	8,389	13,376
		対22年比	100.0	75.5	69.8	63.6	61.0	97.3

林野庁「特用林産基礎資料」

2 林産物の需給状況

(1) 素材需給状況

単位：千m³、%

項目		27年		28年		29年		30年		R元年	
		数量	指数	数量	指数	数量	指数	数量	指数	数量	指数
需要量	県内消費量	175	100.0	230	131.4	245	140.0	240	137.1	258	147.4
	県外移出量	79	100.0	78	98.7	83	105.1	74	93.7	83	105.1
	計	254	100.0	308	121.3	328	129.1	314	123.6	341	134.3
供給量	県内生産量	151	100.0	166	109.9	156	103.3	147	97.4	160	106.0
	移入量	98	100.0	137	139.8	168	171.4	164	167.3	177	180.6
	輸入力	5	100.0	5	100.0	4	80.0	3	60.0	4	80.0
	計	254	100.0	308	121.3	328	129.1	314	123.6	341	134.3
県内材		72	100.0	88	122.2	73	101.4	73	101.4	77	106.9

※ 平成27年の数値を指標100とする。

農林水産省「木材需給報告書」、「木材統計」

(2) 用途別状況

単位：千m³、%

項目		27年		28年		29年		30年		R元年		
		数量	指数	数量	指数	数量	指数	数量	指数	数量	指数	
需要量	県内消費量	製材用材	138	100.0	190	137.7	209	151.4	212	153.6	…	-
		パルプ用	-	-	-	-	-	-	-	-	…	-
		チップ用	37	100.0	40	108.1	36	97.3	28	75.7	…	-
		その他用材	-	-	-	-	-	-	-	-	…	-
		小計	175	100.0	230	131.4	245	140.0	240	137.1	-	-
	県外移出量	製材用材	76	100.0	71	93.4	76	100.0	67	88.2	…	-
		パルプ用	-	-	-	-	-	-	-	-	…	-
		チップ用	3	100.0	7	233.3	7	233.3	7	233.3	…	-
		その他用材	-	-	-	-	-	-	-	-	…	-
		小計	79	100.0	78	98.7	83	105.1	74	93.7	-	-
計		254	100.0	308	121.3	328	129.1	314	123.6	-	-	
供給量	県内生産量	製材用材	118	100.0	127	107.6	121	102.5	118	100.0	…	-
		パルプ用	-	-	-	-	-	-	-	-	…	-
		チップ用	33	100.0	39	118.2	35	106.1	29	87.9	…	-
		その他用材	-	-	-	-	-	-	-	-	…	-
		小計	151	100.0	166	109.9	156	103.3	147	97.4	-	-
	移入量	製材用材	91	100.0	130	142.9	160	175.8	158	173.6	…	-
		パルプ用	-	-	-	-	-	-	-	-	…	-
		チップ用	7	100.0	7	100.0	8	114.3	6	85.7	…	-
		その他用材	-	-	-	-	-	-	-	-	…	-
		小計	98	100.0	137	139.8	168	171.4	164	167.3	-	-
輸出力	製材用材	5	100.0	5	100.0	4	80.0	3	60.0	…	-	
	パルプ用	-	-	-	-	-	-	-	-	…	-	
	チップ用	-	-	-	-	-	-	-	-	…	-	
	その他用材	-	-	-	-	-	-	-	-	…	-	
	小計	5	100.0	5	100.0	4	80.0	3	60.0	-	-	
計		254	100.0	308	121.3	328	129.1	314	123.6	-	-	

※ 平成27年の数値を指標100とする。

農林水産省「木材需給報告書」、「木材統計」

(3) 構造別着工建築物数（むね数・床面積別）

区 分		28年	29年	30年	R元年	R2年
むね数 (戸)	総 数	4,335	4,372	4,318	4,487	4,164
	木 造	3,285	3,192	3,270	3,449	3,348
	鉄骨・鉄筋コンクリート造	-	3	1	5	3
	鉄筋コンクリート造	77	72	49	52	44
	鉄 骨 造	903	1,014	893	893	728
	コンクリート・ブロック造	7	2	3	-	1
	そ の 他	63	89	102	88	40
構成比 (%)	総 数	100.0	100.0	100.0	100.0	100.0
	木 造	75.8	73.0	75.7	76.9	80.4
	鉄骨・鉄筋コンクリート造	-	0.1	0.0	0.1	0.1
	鉄筋コンクリート造	1.8	1.6	1.1	1.2	1.1
	鉄 骨 造	20.8	23.2	20.7	19.9	17.5
	コンクリート・ブロック造	0.2	0.0	0.1	-	0.0
	そ の 他	1.5	2.0	2.4	2.0	1.0
床面積 (㎡)	総 数	985,126	939,852	857,387	913,850	813,966
	木 造	449,384	430,659	448,403	448,434	424,968
	鉄骨・鉄筋コンクリート造	-	5,543	7,633	16,123	283
	鉄筋コンクリート造	97,302	96,129	78,186	83,857	66,006
	鉄 骨 造	416,338	385,364	304,411	347,486	319,747
	コンクリート・ブロック造	141	50	94	-	12
	そ の 他	21,961	22,107	18,660	17,950	2,950
構成比 (%)	総 数	100.0	100.0	100.0	100.0	100.0
	木 造	45.6	45.8	52.3	49.1	52.2
	鉄骨・鉄筋コンクリート造	-	0.6	0.9	1.8	0.0
	鉄筋コンクリート造	9.9	10.2	9.1	9.2	8.1
	鉄 骨 造	42.3	41.0	35.5	38.0	39.3
	コンクリート・ブロック造	0.0	0.0	0.0	-	0.0
	そ の 他	2.2	2.4	2.2	2.0	0.4

※ 四捨五入により、構成比総数は必ずしも一致しない。

国土交通省「建築着工統計調査」

(4) 新設住宅着工戸数

単位：戸，%

区 分		28年	29年	30年	R元年	R2年
全 国	全住宅着工戸数	967,057	964,591	942,370	905,123	815,340
	木造住宅戸数	546,336	545,366	539,394	523,319	469,295
	うち在来工法戸数	406,575	411,031	409,873	401,583	365,464
	比率	74.4	75.4	76.0	76.7	77.9
	うちプレハブ工法戸数	13,991	13,252	12,533	12,111	10,822
	比率	2.6	2.4	2.3	2.3	2.3
	うちツーバイフォー工法戸数	125,770	121,083	116,988	109,625	93,009
	比率	23.0	22.2	21.7	20.9	19.8
	木造率	56.5	56.5	57.2	57.8	57.6
	全着工戸数対前年比	106.4	99.7	97.7	96.0	90.1
木造住宅戸数対前年比	112.7	99.8	98.9	97.0	89.7	
佐 賀	全住宅着工戸数	5,463	5,519	5,574	5,673	4,409
	木造住宅戸数	3,987	3,890	4,184	4,172	3,643
	うち在来工法戸数	2,980	2,743	2,818	3,017	2,905
	比率	74.7	70.5	67.4	72.3	79.7
	うちプレハブ工法戸数	96	113	66	71	70
	比率	2.4	2.9	1.6	1.7	1.9
	うちツーバイフォー工法戸数	911	1,034	1,300	1,084	668
	比率	22.8	26.6	31.1	26.0	18.3
	木造率	73.0	70.5	75.1	73.5	82.6
	全着工戸数対前年比	110.5	101.0	101.0	101.8	77.7
木造住宅戸数対前年比	109.6	97.6	107.6	99.7	87.3	

国土交通省「住宅着工統計」

(5) 林産物価格の推移

ア 山元立木価格

単位：円／m³，%

区分 年次	佐 賀			指 数		
	ス ギ	ヒ ノ キ	マ ツ	ス ギ	ヒ ノ キ	マ ツ
28	1,759	4,452	-	100.0	100.0	-
29	1,871	4,580	-	106.4	102.9	-
30	2,084	4,949	-	118.5	111.2	-
R元	2,304	5,216	-	131.0	117.2	-
R2	-	-	-

区分 年次	全 国 平 均			指 数		
	ス ギ	ヒ ノ キ	マ ツ	ス ギ	ヒ ノ キ	マ ツ
28	2,804	6,170	1,681	100.0	100.0	100.0
29	2,881	6,200	1,705	102.7	100.5	101.4
30	2,995	6,589	1,733	106.8	106.8	103.1
R元	3,061	6,747	1,799	109.2	109.4	107.0
R2	-	-	-

林野庁「森林・林業統計要覧」

イ 素材価格

単位：円／m³，%

区分 年次	佐 賀		指 数	
	ス ギ 14cm~16(18)cm×4.0m	ヒ ノ キ 12(14)cm~16cm×4.0m	ス ギ	ヒ ノ キ
28	10,200	15,600	100.0	100.0
29	11,800	15,600	115.7	100.0
30	11,900	16,600	116.7	106.4
R元	12,500	15,600	122.5	100.0
R2	11,400	14,400	111.8	92.3

区分 年次	全 国 平 均		指 数	
	ス ギ 14cm~22cm×3.65~4.0m	ヒ ノ キ 14cm~22cm×3.65~4.0m	ス ギ	ヒ ノ キ
28	12,300	17,600	100.0	100.0
29	13,100	18,100	106.5	102.8
30	13,600	18,400	110.6	104.5
R元	13,500	18,700	109.8	106.3
R2	13,400	18,300	108.9	104.0

林野庁「森林・林業統計要覧」、県林業課調べ

ウ 製品価格

単位：円／m³，%

区分 年次	佐 賀			
	スギ正角1等 10.5cm×3m		ヒノキ正角1等 10.5cm×3m	
	単 価	指 数	単 価	指 数
28	31,300	100.0	39,300	100.0
29	36,400	116.3	47,800	121.6
30	38,200	122.0	60,000	152.7
R元	38,700	123.6	60,000	152.7
R2	35,300	112.8	55,800	142.0

区分 年次	全 国			
	スギ正角(2級) 10.5cm×3m		ヒノキ正角(2級) 10.5cm×3m	
	単 価	指 数	単 価	指 数
28	57,400	100.0	79,300	100.0
29	57,600	100.3	80,300	101.3
30	61,200	106.6	76,600	96.6
R元	62,700	109.2	78,100	98.5
R2	62,200	108.4	77,200	97.4

林野庁「森林・林業統計要覧」

(6) 県産木材使用量の推移

単位：m³

区分	28年度			29年度			30年度			R元年度			R2年度			
	木材 使用量	うち県 産木材 使用量	県産 木材率 (%)	木材 使用量	うち県 産木材 使用量	県産 木材率 (%)	木材 使用量	うち県 産木材 使用量	県産 木材率 (%)	木材 使用量	うち県 産木材 使用量	県産 木材率 (%)	木材 使用量	うち県 産木材 使用量	県産 木材率 (%)	
公共施設	県営	196.2	133.6	68	66.4	30.5	46	69.1	49.5	72	162.6	108.4	67	10.1	8.6	85
	市町	3,165.0	1,341.9	42	2,188.6	1,586.6	72	1,590.3	1,000.5	63	1,420.5	156.2	11	1,076.1	807.6	75
	計	3,361.2	1,475.5	44	2,255.0	1,617.1	72	1,659.4	1,050.0	63	1,583.1	264.6	17	1,086.2	816.2	75
公共工事	治山	266.2	266.2	100	316.9	311.9	98	219.2	217.4	99	223.4	220.6	99	334.7	334.7	100
	林道・ みどり推進	115.9	115.9	100	54.5	51.1	94	46.5	46.2	99	56.7	54.4	96	43.2	43.2	100
	農業 土木	7,899.7	7,899.7	100	8,352.3	8,352.3	100	7,652.6	7,652.6	100	9,575.5	9,575.5	100	5,589.5	5,589.5	100
	(うち クリーク 防災応急 緊急分)	7,899.7	7,899.7	100	8,321.1	8,321.1	100	7,647.5	7,647.5	100	9,573.1	9,573.1	100	5,555.0	5,555.0	100
	河川・港湾	7.5	4.1	55	1.8	-	-	9.2	2.2	24	59.0	56.7	96	103.8	3.1	3
	道路・ まちづくり	97.2	97.2	100	73.2	55.9	76	27.0	27.0	100	124.6	87.1	70	130.8	104.9	80
	有明海再 生・港湾	2.6	2.6	100	2.7	2.7	100	9.9	9.9	100	30.0	30.0	100	3.6	3.5	97
	小計	8,389.1	8,385.7	100	8,801.4	8,773.9	100	7,964.4	7,955.3	100	10,069.2	10,024.3	100	6,205.6	6,078.9	98
	市町	362.7	276.8	76	337.2	336.1	100	274.2	263.3	96	422.3	413.0	98	254.7	245.7	96
計	8,751.8	8,662.5	99	9,138.6	9,110.0	100	8,238.6	8,218.6	100	10,491.5	10,437.3	99	6,460.3	6,324.6	98	
合計	12,113.0	10,138.0	84	11,393.6	10,727.1	94	9,898.0	9,268.6	94	12,074.6	10,701.9	89	7,546.5	7,140.8	95	

県林業課調べ

(7) 市町発注の公共施設 (A) ・公共工事 (B) における木材利用実績

単位：m³

農 林 事 務 所	市町名	区分	28年度			29年度			30年度			R元年度			R2年度		
			木材 使用量	うち 県産 木材 使用量	県産 木材率 (%)	木材 使用量	うち 県産 木材 使用量	県産 木材率 (%)	木材 使用量	うち 県産 木材 使用量	県産 木材率 (%)	木材 使用量	うち 県産 木材 使用量	県産 木材率 (%)	木材 使用量	うち 県産 木材 使用量	県産 木材率 (%)
佐 賀 中 部	佐賀市	A	1,306.7	1,162.4	89	904.0	846.0	94	1,055.2	957.8	91	102.1	86.9	85	771.7	651.0	84
		B	187.8	175.0	93	83.1	82.9	100	64.5	64.5	100	93.9	93.9	100	174.0	174.0	100
	多久市	A	6.1	4.3	70	-	-	-	0.3	0.2	67	-	-	-	-	-	-
		B	-	-	-	-	-	-	-	-	-	2.3	2.3	100	-	-	-
	小城市	A	1,431.7	-	-	2.9	2.9	100	95.9	10.1	11	1.6	-	0	-	-	-
		B	20.7	15.3	74	14.6	14.6	100	27.8	27.8	100	240.5	240.5	100	23.3	14.3	61
東 部	鳥栖市	A	6.6	-	0	4.9	-	-	0.1	-	-	1.0	-	-	-	-	-
		B	-	-	-	-	-	-	-	-	-	-	-	-	-	-	-
	基山町	A	11.9	-	-	119.2	41.8	35	-	-	-	64.0	-	-	-	-	-
		B	-	-	-	-	-	-	-	-	-	2.7	-	-	-	-	-
	上峰町	A	-	-	-	-	-	-	-	-	-	-	-	-	-	-	-
		B	-	-	-	-	-	-	-	-	-	-	-	-	-	-	-
	みやき町	A	7.2	-	-	67.6	0.2	0	27.1	-	-	-	-	-	-	-	-
		B	45.7	-	-	14.1	14.1	100	-	-	-	-	-	-	-	-	-
	神埼市	A	-	-	-	35.5	34.6	97	-	-	-	-	-	-	-	-	-
		B	22.4	15.5	69	188.8	188.1	100	114.9	114.9	100	50.9	45.8	90	16.5	16.5	100
吉野ヶ里町	A	72.0	72.0	100	82.6	-	-	-	-	-	32.5	13.4	41	110.6	2.4	2	
	B	-	-	-	-	-	-	-	-	-	-	-	-	-	-	-	
唐 津	唐津市	A	231.5	83.9	36	243.9	111.0	46	174.8	25.7	15	140.3	24.9	18	25.6	-	-
		B	7.2	7.2	100	-	-	-	-	-	-	-	-	-	-	-	-
	玄海町	A	-	-	-	-	-	-	-	-	-	-	-	-	-	-	-
B		-	-	-	-	-	-	-	-	-	-	-	-	-	-	-	
伊 万 里	伊万里市	A	-	-	-	60.3	28.4	47	3.1	-	-	-	-	-	14.0	-	-
		B	9.0	-	-	-	-	-	10.9	-	-	1.5	-	-	-	-	-
	有田町	A	-	-	-	322.6	322.6	100	-	-	-	-	-	-	-	-	-
		B	-	-	-	-	-	-	-	-	-	-	-	-	-	-	-
杵 藤	武雄市	A	72.3	72.3	100	265.5	135.7	51	53.7	-	-	100.2	15.5	15	-	-	-
		B	-	-	-	-	-	-	-	-	-	-	-	-	-	-	-
	鹿島市	A	9.9	9.9	100	25.2	8.9	35	7.4	-	-	18.4	15.5	84	-	-	-
		B	-	-	-	-	-	-	-	-	-	-	-	-	-	-	-
	嬉野市	A	9.1	9.1	100	54.5	54.5	100	166.0	-	-	-	-	-	-	-	-
		B	-	-	-	-	-	-	-	-	-	-	-	-	-	-	-
	大町町	A	-	-	-	-	-	-	-	-	-	-	-	-	-	-	-
		B	-	-	-	-	-	-	-	-	-	-	-	-	-	-	-
	江北町	A	-	-	-	-	-	-	-	-	-	960.5	-	-	-	-	-
		B	8.6	8.6	100	-	-	-	-	-	-	-	-	-	-	-	-
白石町	A	-	-	-	-	-	-	-	-	-	-	-	-	-	-	-	
	B	62.9	62.9	100	36.6	36.4	99	56.1	56.1	100	30.5	30.5	100	40.9	40.9	100	
太良町	A	-	-	-	-	-	-	6.7	6.7	100	-	-	-	154.2	154.2	100	
	B	-	-	-	-	-	-	-	-	-	-	-	-	-	-	-	
計	A	3,165.0	1,413.9	45	2,188.7	1,586.6	72	1,590.3	1,000.5	63	1,420.6	156.2	11	1,076.1	807.6	75	
	B	364.3	284.5	78	337.2	336.1	100	274.2	263.3	96	422.3	413.0	98	254.7	245.7	96	
	計	3,529.3	1,698.4	48	2,525.9	1,922.7	76	1,864.5	1,263.8	68	1,842.9	569.2	31	1,330.8	1,053.3	79	

県林業課調べ

3 木材工業

(1) 製材業（規模別工場数）

単位：（上段）工場数，（下段）%

年次		28年	(29年から出力区分変更)	29年	30年	R元年	R2年
佐	計	51 100.0	計	49 100.0	49 100.0	48 100.0	45 100.0
	7.5kW以上 22.5kW未満	10 19.6	7.5kW以上 75.0kW未満	37 75.5	37 75.5	37 77.1	34 75.6
	22.5kW以上 37.5kW未満	15 29.4	75.0kW以上 300.0kW未満	9 18.4	9 18.4	8 16.7	8 17.8
	37.5kW以上 75.0kW未満	14 27.5	300.0kW以上	3 6.1	3 6.1	3 6.3	3 6.7
	75.0kW以上 150.0kW未満	6 11.8	1000.0kW以上	1 2.0	1 2.0	1 2.1	1 2.2
	150kW以上	6 11.8					
	計	4,934 100.0	計	4,814 100.0	4,582 100.0	4,382 100.0	4,115 100.0
	7.5kW以上 22.5kW未満	619 12.5	7.5kW以上 75.0kW未満	2,924 60.7	2,750 60.0	2,583 58.9	2,414 58.7
22.5kW以上 37.5kW未満	953 19.3	75.0kW以上 300.0kW未満	1,466 30.5	1,405 30.7	1,370 31.3	1,261 30.6	
37.5kW以上 75.0kW未満	1,458 29.6	300.0kW以上	424 8.8	427 9.3	429 9.8	440 10.7	
75.0kW以上 150.0kW未満	918 18.6	1000.0kW以上	71 1.5	71 1.5	73 1.7	72 1.7	
150kW以上	986 20.0						

農林水産省「木材統計」

(2) 製材業（規模別出力数）

単位：（上段）kW，（下段）%

年次		28年	(29年から出力区分変更)	29年	30年	R元年
佐	計	5,396 100.0	計	5,247 100.0	5,243 100.0	5,196 100.0
	7.5kW以上 22.5kW未満	164 3.0	7.5kW以上 75.0kW未満	1,256 23.9	1,252 23.9	1,282 24.7
	22.5kW以上 37.5kW未満	432 8.0	75.0kW以上 300.0kW未満	1,216 23.2	1,216 23.2	1,139 21.9
	37.5kW以上 75.0kW未満	751 13.9	300.0kW以上	2,775 52.9	2,775 52.9	2,775 53.4
	75.0kW以上 150.0kW未満	666 12.3	1000.0kW以上	X -	X -	X -
	150kW以上	3,383 62.7				
	計	623,486 100.0	計	632,385 100.0	624,977 100.0	619,399 100.0
	7.5kW以上 22.5kW未満	10,140 1.6	7.5kW以上 75.0kW未満	109,725 17.4	102,884 16.5	95,342 15.4
22.5kW以上 37.5kW未満	28,558 4.6	75.0kW以上 300.0kW未満	208,080 32.9	199,368 31.9	189,420 30.6	
37.5kW以上 75.0kW未満	76,278 12.2	300.0kW以上	314,580 49.7	322,725 51.6	334,637 54.0	
75.0kW以上 150.0kW未満	94,025 15.1	1000.0kW以上	144,372 22.8	148,564 23.8	163,368 26.4	
150kW以上	414,486 66.5					

農林水産省「木材統計」、農林水産省「木材需給報告書」

(3) 製材業の動向

単位：(工場数) 工場, (出力数) kW, (量) 千m³

	27年	28年	29年	30年	R元年
製材工場数					
佐 賀	53	51	49	49	48
全 国	5,206	4,934	4,814	4,582	4,382
製材用動力の出力数					
佐 賀	5,640	5,396	5,247	5,244	5,196
全 国	652,696	623,486	632,385	624,978	619,400
製材用素材入荷量					
佐 賀	134	154	X	191	200
全 国	16,182	16,590	16,802	16,672	16,637
製材用素材消費量					
佐 賀	120	163	181	189	196
全 国	16,111	16,478	16,861	16,645	16,440
製材品生産量					
佐 賀	74	99	105	X	X
全 国	8,962	9,301	9,287	9,128	9,175
製材品出荷量					
佐 賀	74	99	106	110	118
全 国	9,196	10,044	9,457	9,202	9,032

農林水産省「木材統計」、 「製材統計」

(4) チップ工場の動向

単位：工場

	27年	28年	29年	30年	R元年
佐 賀	7	6	6	6	6
全 国	1,424	1,393	1,364	1,303	1,250

農林水産省「木材需給報告書」

(5) 木材チップ生産量

単位：千m³

	27年	28年	29年	30年	R元年
佐 賀	54	60	66	68	68
全 国	11,492	11,652	11,908	11,412	10,532

農林水産省「木材需給報告書」

※統計数字は t (ト) 表示となったため、「指標：0.5」で割り戻している。

(指標0.5の根拠)

気乾比重：針葉樹0.38、広葉樹0.61

比 率：針葉樹1：広葉樹1

4 県森連木材共販所出来値

スギ

長さ(m)		6.0			4.0						
径級(cm)		16~18	20 上	30 上	7 下	8~10	11~13	14	16~18	20~24	26 上
27 年度	高	-	-	-	-	-	-	-	-	12,400	-
	中	-	-	-	-	10,100	13,300	10,600	10,500	11,100	-
	安	-	-	-	-	9,200	-	-	9,800	10,200	-
28 年度	高	-	-	-	-	-	-	-	-	13,300	-
	中	18,200	18,700	-	-	10,700	13,500	10,400	10,800	11,300	-
	安	15,700	-	-	-	10,000	-	10,800	10,600	10,400	-
29 年度	高	-	-	-	-	-	-	-	12,500	13,000	13,100
	中	18,000	18,000	-	132	10,600	12,500	12,800	11,500	11,600	11,800
	安	17,500	-	-	-	10,800	10,800	11,300	11,000	11,400	11,200

長さ(m)		6.0			4.0						
径級(cm)		16~18	20 上	7 下	8~9	10~11	12~13	14	16~18	20~22	24~28
30 年度	高	18,600	-	-	-	-	-	14,000	13,100	13,000	12,800
	中	17,900	-	150	11,400	11,300	13,500	11,700	12,100	12,000	12,100
	安	18,200	-	-	-	10,700	-	11,700	11,600	11,500	11,500
R元 年度	高	-	-	-	-	-	-	-	13,200	-	12,600
	中	-	15,000	-	10,600	10,600	13,700	11,500	12,200	12,200	12,200
	安	-	-	-	-	-	-	-	11,900	11,900	11,600
R2 年度	高	-	-	-	-	-	-	-	13,000	-	12,800
	中	-	-	-	10,000	10,100	13,900	12,100	11,100	11,300	12,300
	安	-	-	-	-	-	-	-	10,600	11,900	-

ヒノキ

長さ(m)		6.0		4.0							
径級(cm)		16~18	20~22	9~11	12~13	14~16	18~22	24~28	30 上		
27 年度	高	-	-	-	-	-	-	18,300	30,000		
	中	16,100	-	10,200	13,300	15,300	15,100	13,500	14,200		
	安	-	-	9,100	-	14,100	15,000	12,000	12,600		
28 年度	高	-	-	-	-	16,600	18,000	25,000	16,500		
	中	18,800	-	12,200	13,500	15,300	15,100	14,600	14,700		
	安	16,000	-	-	-	14,500	14,400	14,200	-		
29 年度	高	-	-	-	-	17,000	17,000	-	-		
	中	20,000	-	11,100	13,500	16,200	15,600	15,500	16,000		
	安	-	-	8,700	13,300	-	16,000	14,700	-		

長さ(m)		6.0			4.0						
径級(cm)		16~18	20 上	8~11	12~13	14~16	18~22	24~28	30上		
30 年度	高	25,200	-	-	-	17,000	18,300	-	23,900		
	中	18,100	-	11,400	13,500	16,000	17,100	17,100	16,900		
	安	-	-	-	-	16,200	16,500	17,000	-		
R元 年度	高	-	-	-	-	-	-	-	-		
	中	-	18,000	10,900	13,700	16,100	16,800	16,900	16,900		
	安	-	-	-	-	-	-	-	-		
R2 年度	高	-	-	-	-	19,000	19,000	17,500	-		
	中	-	-	10,300	13,800	16,100	15,200	14,300	14,300		
	安	-	-	-	-	-	-	-	-		

単位：円/m³（ただし、7cm下、8cm下は円/本）

3.0						2.0			
8 下	12~13	14	16~18	20~22	24 上	8 下	9~13	14~22	24 上
-	-	-	12,400	11,500	-	-	-	-	-
-	9,000	9,600	10,800	9,900	9,700	-	-	6,000	6,800
-	6,000	7,400	10,100	9,700	6,700	-	-	4,500	4,500
-	-	-	12,500	13,100	-	-	-	-	-
-	8,800	9,300	10,800	10,600	9,800	-	-	6,000	6,800
-	-	8,000	9,900	9,800	8,200	-	-	4,500	4,500
-	-	-	13,100	-	-	-	-	-	-
-	9,700	9,900	11,800	11,350	10,400	-	-	6,400	6,800
-	9,400	8,800	10,600	10,300	8,600	-	-	-	-

	3.0							2.0	
30上	8 下	9~10	11~13	14	16~18	20~22	24上	14~22	24 上
13,300	-	-	-	-	13,600	12,900	12,200	-	-
11,900	-	8,500	9,800	11,200	12,200	11,800	11,000	6,800	7,600
11,500	-	-	-	-	11,900	11,600	11,400	6,300	7,200
12,300	-	-	-	-	-	-	-	-	-
12,000	-	10,100	10,500	11,700	11,900	11,800	10,700	6,400	7,100
10,800	-	7,800	-	-	-	-	-	-	-
13,400	-	-	-	-	-	-	-	-	-
12,300	-	8,500	9,600	11,000	11,200	11,000	9,500	-	6,800
11,500	-	-	-	-	-	-	10,300	-	-

佐賀県森連木材共販所出来値表

単位：円/m³（ただし、8cm下は円/本）

3.0						2.0			
9~11	12~13	14~16	18~22	24~28	30 上	8 下	9~13	14~22	24 上
-	-	-	-	-	-	-	-	-	-
7,500	7,500	10,800	10,600	12,400	-	-	-	4,500	6,900
7,500	7,500	8,200	10,500	8,000	-	-	-	4,500	4,500
-	-	-	-	-	-	-	-	-	9,000
8,000	8,000	11,300	11,000	11,700	-	-	-	5,600	7,300
-	7,900	-	-	-	-	-	-	-	5,700
-	-	-	-	-	-	-	-	-	9,000
8,900	9,500	11,900	11,900	12,100	-	-	-	6,500	6,800
8,200	-	-	11,300	-	-	-	-	6,600	6,300

3.0						2.0			
9~10	11~13	14~16	18~22	24上				14~22	24 上
-	-	-	-	14,200	-	-	-	-	9,400
9,300	9,400	12,200	12,300	11,400	-	-	-	7,400	9,100
7,300	7,800	12,300	-	-	-	-	-	-	8,000
-	-	-	-	-	-	-	-	-	-
9,800	10,300	12,100	12,000	10,600	-	-	-	5,700	7,200
-	-	-	-	-	-	-	-	-	-
8,600	9,500	11,300	11,900	11,400	-	-	-	-	-
-	-	-	-	-	-	-	-	-	-

佐賀県森連木材共販所出来値表

林 業 技 術

1 林業試験場の取組

(1) 試験研究

課 題 名	新継 区分	予算 区分	期間	内 容
1 次世代スギ精英樹を活用した 施業モデルの開発	継	その他	R元～4年	佐賀県独自で開発した次世代スギ精英樹の普及を円滑に進めるため、次世代スギ精英樹の特性を生かすための立地の特性を評価するとともに、立地に応じた施業モデルを提示する。また、次世代スギ精英樹の実大強度試験を実施することで、強度性能を調査する。さらに、次世代スギ精英樹のコンテナ苗の得苗率や成長量に対する育苗条件の影響及び植栽試験地における樹高成長量を調査する。
2 クリーク杭木の耐久性向上に 関する研究	継	県単	R元～5年	クリーク木柵工に使用するスギ間伐材に対し、各種の耐久性向上処理を施すことにより、木柵工の耐用年数の向上を図る。
3 原木しいたけ栽培の省力化に 関する研究	新	県単	R2～6年	原木しいたけ栽培において、加工した大径原木を用いた省力化の検討、春切り等による秋期の作業分散の有効性の検証、古ホダへの発生操作の費用対効果の調査等を行う。
4 スギ雄花着花特性検査の高度 化（育種場委託）	継	委託	H29～R3 年	スギの雄花着花性調査の高度化のため、目視による着花性判定と、詳細な雄花数の計測値との整合性を調査する。

(R3.4.1現在)

(2) 優良種苗関係事業（種子・穂木採取）

区 分	内 容（令和2年度実績）
1 種子採種事業	スギ・ヒノキ・抵抗性マツの実生苗生産用の種子採取（売却量） スギ [-]、ヒノキ [8.5kg]、抵抗性アカマツ [-]、 抵抗性クロマツ [-]
2 穂木採取事業	スギ・抵抗性クロマツの挿し木苗生産用の穂木採取 スギ [69,475本]、ヒノキ [-]、抵抗性クロマツ（虹青） [-]

(3) 森林環境教育（体験学習）

年度	場内指導	
	対象者数（人）	実施回数（回）
28	494	11
29	506	12
30	416	11
R元	592	16
R2	337	11

2 普及指導

(1) 林業改良指導職員配置状況

農林事務所名	勤務場所	電話番号	職員数
佐賀中部	佐賀市八丁畷町8-1	0952-31-3284	2名
東部	神崎市神埼町鶴3542	0952-55-9762	1名
唐津	唐津市二夕子3-1-5	0955-73-1661	3名
伊万里	伊万里市新天町坂口122-4	0955-23-5171	2名
杵藤	鹿島市大字納富分2643-1	0954-63-5116	2名
林業試験場	佐賀市大和町大字池上3408	0952-62-0054	3名
計			13名

(R3.4.1現在)

※ 林業試験場には林業専門技術員2名を含む。

林 野 の 保 全

1 治 山

(1) 治山事業年度別・事業別実績 (H28～R2)

単位：千円

年度	28		29		30		R元		R2	
	箇所数	事業費	箇所数	事業費	箇所数	事業費	箇所数	事業費	箇所数	事業費
復旧治山	13	341,545	10	349,970	5	133,530	9	265,931	12	224,410
緊急総合治山	-	-	-	-	-	-	2	8,453	6	275,824
緊急予防治山	-	-	3	51,085	7	226,959	5	84,761	3	115,096
保安林改良	16	91,426	12	37,616	12	60,782	8	29,864	4	34,288
保育	6	23,426	5	9,694	4	6,318	5	7,689	2	3,741
保安林管理道整備	-	-	-	-	-	-	-	-	-	-
山地災害総合減災対策治山	-	-	-	-	-	-	-	-	-	-
林地荒廃防止	-	-	-	-	-	-	-	-	-	-
水源流域広域保全	-	-	-	-	-	-	-	-	-	-
水源森林再生対策*	-	-	-	-	-	-	-	-	-	-
水源の里保全緊急整備	-	-	-	-	1	5,420	1	23,336	1	26,422
生活環境保全林整備	-	-	-	-	-	-	-	-	-	-
自然環境保全林整備	-	-	-	-	-	-	-	-	-	-
環境防災林整備	-	-	-	-	-	-	-	-	-	-
海岸防災林造成	-	-	-	-	-	-	-	-	-	-
防風林造成	-	-	-	-	-	-	-	-	-	-
奥地保安林保全緊急対策	3	46,251	2	17,951	4	72,206	1	13,644	1	13,887
地すべり防止	3	214,731	4	225,397	3	173,104	2	391,957	2	220,354
森林水環境整備	-	-	-	-	-	-	-	-	-	-
土砂流出防止林造成	-	-	-	-	-	-	-	-	-	-
国有林野内補助治山	-	-	-	-	-	-	-	-	-	-
緊急治山事業	-	-	-	-	10	63,125	10	415,041	10	529,053
公共事業（補助）計	41	717,379	36	691,713	46	741,444	43	1,240,676	41	1,443,075
森林保全整備交付金(農山漁村)	9	184,074	7	133,886	11	180,824	12	156,660	11	182,617
森林保全整備交付金(地域自主)	-	-	-	-	-	-	-	-	-	-
公共事業（交付金）計	9	184,074	7	133,886	11	180,824	12	156,660	11	182,617
公共事業 合計	50	901,453	43	825,599	57	922,268	55	1,397,336	52	1,625,692
林地荒廃防止施設災害復旧	-	-	-	-	-	-	-	-	1	61,014
溪流等県土保全緊急対策	19	288,600	18	299,693	11	131,514	15	198,338	10	433,520
溪流等県土保全緊急対策(災害)	-	-	-	-	-	-	-	-	-	-
県営治山(県営治山)	41	89,535	32	92,717	43	99,239	49	85,187	45	177,167
県営治山(災害復旧)			4	3,344	5	9,779	-	-	5	23,154
地すべり調査費			-	-	-	-	-	-	-	-
県単独事業計	60	378,135	54	395,754	59	240,532	64	283,525	61	694,855
林地崩壊防止	1	5,510	1	4,213	-	-	4	17,388	-	-
農林地崩壊防止	20	48,871	11	13,986	23	53,279	31	76,189	58	223,180
団体営事業計	21	54,381	12	18,199	23	53,279	35	93,577	58	223,180
合計	131	1,333,969	109	1,239,552	139	1,216,079	154	1,774,438	171	2,543,727

※ 水源流域広域保全は、旧水源森林総合整備、水源森林再生対策は、旧水源流域地域保全である。

(2) 地すべり指定区域一覧表

番号	区域名	所在地			面積 (ha)	官報告示		備考
		市郡	町村	大字		年月日	番号	
1	瀬戸木場	唐津市*	厳木町*	瀬戸木場	101.00	S33.10.28	805	
2	山の神	嬉野市*	塩田町*	久間	20.60	S33.9.3	603	
3	西高木川	多久市	北多久町	小侍	21.76	S33.9.3	603	
4	東高木川	多久市	北多久町	小侍	73.80	S37.11.19	1,446	
5	上熊川	佐賀市*	富士町*	上熊川	8.78	S33.9.3	603	
6	萱村	伊万里市	立花町	町裏	17.16	S33.9.3	603	
7	峰	〃	山代町	峰	(8.60)	S33.9.3	603	①
	〃	〃	〃	〃	(9.99)	H12.3.24	2,835	② (追加)
	〃	〃	〃	〃	18.59	-	-	計 (①+②)
8	亀の浦	藤津郡	太良町	大浦	5.40	S33.9.3	603	
9	御岳山	杵島郡	江北町	山口	71.30	S33.9.3	603	
10	片桐	多久市	南多久町	花祭	20.60	S37.8.27	1,008	
11	大黒川	伊万里市	黒川町	大黒川	(21.10)	S37.8.27	1,008	③
	〃	〃	〃	〃	(8.28)	S52.6.9	592	④ (追加)
	〃	〃	〃	〃	(1.69)	S60.4.25	602	⑤ (追加)
	〃	〃	〃	〃	31.07	-	-	計 (③+④+⑤)
12	椿原	伊万里市	黒川町	椿原	8.99	S37.11.19	1,446	
13	北野	伊万里市	松浦町	北野	10.89	S37.11.19	1,446	
14	佐里	唐津市*	相知町*	佐里	130.00	S37.11.19	1,446	
15	鬼ヶ鼻	多久市	多久町		42.60	S37.11.19	1,446	⑥
	〃	〃	〃		8.13	H28.2.18	453	⑦ (追加)
	〃	〃	〃		50.73	-	-	計 (⑥+⑦)
16	山彦	唐津市*	北波多*	山彦	7.20	S38.5.22	686	
17	宝満	杵島郡	江北町	山口	6.12	S38.5.22	687	
18	西大久保	伊万里市	山代町	西大久保	39.87	S36.3.4	239	
19	平古場	伊万里市	山代町	立岩	23.31	S37.11.19	1,446	
20	乙女	伊万里市	山代町	西分	50.14	S39.8.7	881	
21	谷	小城市*	牛津町*	上砥	12.84	S40.9.7	1,024	
22	岡方	武雄市*	山内町*	犬走	11.54	S42.10.3	1,403	
23	横野	伊万里市	黒川町	横野	7.26	S42.10.3	1,403	
24	石垣	嬉野市*	塩田町*	谷所	11.34	S42.10.3	1,403	
25	牛の岳	嬉野市*	嬉野町*	不動山	6.00	S42.10.3	1,403	
26	加倉	伊万里市	波多津町	木場	8.92	S42.10.3	1,403	
27	西の辻	西松浦郡	有田町*	上山谷	9.67	S42.10.3	1,403	
28	上内野	西松浦郡	有田町*	上内野	11.76	S42.10.3	1,403	
29	大久保	伊万里市	東山代町	大久保	29.97	S45.9.7	1,346	
30	古田	伊万里市	東山代町	滝川内	18.24	S45.9.7	1,346	
31	国見	西松浦郡	有田町*	岳・山谷切口	(20.19)	S45.9.7	1,346	⑧
	〃	伊万里市・	二里町・有田町*	中里・岳	(38.15)	S49.5.10	389	⑦ (追加)
	〃	〃	〃	〃	58.34	-	-	計 (⑥+⑦)
32	城山	伊万里市	山代町	久原	46.30	S46.11.8	1,851	
33	川向	伊万里市	二里町	中里	(54.00)	S46.11.8	1,851	⑧
	〃	〃	〃	〃	(18.23)	H14.8.22	3,431	⑨ (追加)
	〃	〃	〃	〃	72.23	-	-	計 (⑧+⑨)
34	番所	武雄市	西川登町	神六	9.55	S46.11.8	1,851	
35	石倉山	伊万里市	山代町	立岩	61.70	S49.5.19	388	
36	立川	伊万里市	大川町	立川	59.46	S49.5.10	388	
37	屋敷野	伊万里市	大坪町	今岳	74.92	S49.5.10	388	
38	管牟田	武雄市	若木町	本郷	40.91	S49.5.10	388	
39	横竹	唐津市*	鎮西町*	横竹	14.85	S52.6.9	590	
40	横柴折	多久市	北多久町	小侍	23.59	S56.5.12	580	
41	下野	嬉野市*	嬉野町*	下野	8.27	S60.4.25	590	
42	茶園	多久市	多久町	下鶴	9.28	S61.3.17	407	
43	大平	伊万里市	木須町		12.80	S61.3.17	407	
44	竹ノ上	西松浦郡	有田町*	下山谷ほか	15.46	H19.5.8	597	
合計					1,344.38			

※ 「*」は平成16、17年度に市町村合併した市町村

(3) 山地災害危険地区の現況

単位：ha, %

農 林 事 務 所	区 分 市 町 名	山 地 災 害 危 険 地 区															
		山腹崩壊危険地区				崩壊土砂流出危険地区				地すべり危険地区				計			
		箇所	面積	着手数	着手率	箇所	面積	着手数	着手率	箇所	面積	着手数	着手率	箇所	面積	着手数	着手率
佐 賀 中 部	佐賀市	117	325.00	45	38.5	117	110.11	43	36.8	1	9.00	1	100.0	235	444.11	89	37.9
	多久市	32	90.00	3	9.4	50	38.81	18	36.0	11	330.00	8	72.7	93	458.81	29	31.2
	小城市	12	31.00	9	75.0	41	39.17	21	51.2	4	123.00	1	25.0	57	193.17	31	54.4
	小計	161	446.00	57	35	208	188.09	82	39.4	16	462.00	10	62.5	385	1096.09	149	38.7
東 部	鳥栖市	9	14.00	3	33.3	29	23.68	16	55.2	-	-	-	-	38	37.68	19	50.0
	神埼市	29	56.00	7	24.1	55	33.95	18	32.7	-	-	-	-	84	89.95	25	29.8
	吉野ヶ里町	5	13.00	2	40.0	29	19.42	12	41.4	2	94.00	1	50.0	36	126.42	15	41.7
	基山町	6	7.00	2	33.3	21	12.99	12	57.1	-	-	-	-	27	19.99	14	51.9
	上峰町	2	2.00	1	50.0	1	0.23	1	100.0	-	-	-	-	3	2.23	2	66.7
	みやき町	5	9.00	4	80.0	6	6.12	6	100.0	-	-	-	-	11	15.12	10	90.9
	小計	56	101.00	19	34	141	96.39	65	46.1	2	94.00	1	50.0	199	291.39	85	42.7
唐 津	唐津市	317	605.00	87	27.4	271	203.75	141	52.0	8	377.00	8	100.0	596	1185.75	236	39.6
	玄海町	57	123.00	41	71.9	3	1.29	-	-	-	-	-	-	60	124.29	41	68.3
	小計	374	728.00	128	34	274	205.04	141	51.5	8	377.00	8	100.0	656	1310.04	277	42.2
伊 万 里	伊万里市	123	391.00	50	40.7	109	66.47	72	66.1	46	1049.00	30	65.2	278	1506.47	152	54.7
	有田町	86	200.00	41	47.7	77	47.68	40	51.9	7	555.00	7	100.0	170	802.68	88	51.8
	小計	209	591.00	91	44	186	114.15	112	60.2	53	1604.00	37	69.8	448	2309.15	240	53.6
杵 藤	武雄市	91	212.00	22	24.2	130	101.99	46	35.4	22	426.00	7	31.8	243	739.99	75	30.9
	鹿島市	44	151.00	7	15.9	79	76.30	33	41.8	1	32.00	-	-	124	259.30	40	32.3
	嬉野市	52	188.00	6	11.5	121	110.18	38	31.4	6	110.00	5	83.3	179	408.18	49	27.4
	大町町	13	55.00	2	15.4	6	4.40	2	33.3	-	-	-	-	19	59.40	4	21.1
	江北町	10	13.00	-	-	4	2.22	2	50.0	3	85.00	2	66.7	17	100.22	4	23.5
	白石町	33	96.00	11	33.3	22	11.02	8	36.4	1	28.00	-	-	56	135.02	19	33.9
	太良町	9	35.00	3	33.3	23	88.78	11	47.8	1	5.00	1	100.0	33	128.78	15	45.5
	小計	252	750.00	51	20.2	385	394.89	140	36.4	34	686.00	15	44.1	671	1830.89	206	30.7
合計	1,052	2,616.00	346	32.9	1,194	998.56	540	45.2	113	3,223.00	71	62.8	2,359	6,837.56	957	40.6	

(R3.3.31現在)

県森林整備課調べ

※ 着手数は治山事業実施箇所数

2 保安林

(1) 民有保安林現況表

単位：ha

農 林 事 務 所	市町名	水源 かん 養	土砂流出 防備	土砂 崩壊 防備	防 風	水 害 防 備	潮害 防備	干害 防備	落 石 防 止	魚 つ き	航 行 目 標	保 健	風 致	計
佐 賀 中 部	佐賀市	4,366	(290) 1,185			2						(169) 5		(459) 5,558
	多久市	2,003	(463) 219									(205)		(668) 2,222
	小城市	873	(355) 196					47				(197)		(552) 1,116
	小計	7,242	(1,108) 1,600	- -	-	2	- -	- 47	- - -	- - -	- -	(571) 5	- -	(1,679) 8,896
東 部	鳥栖市	380	94					20				(24) 31		(24) 525
	神埼市	892	(171) 197					28				(30)		(201) 1,117
	吉野ヶ里町	409	26									(113)		(113) 435
	基山町	128	94									(66)		(66) 222
	上峰町	55	-									(54)		(54) 55
	みやき町	54	31									(57)		(57) 85
	小計	1,918	(171) 442	- -	-	-	- -	- 48	- - -	- - -	- -	(344) 31	- -	(515) 2,439
唐 津	唐津市	5,186	(321) 552		243		(29)		5	13	2	(75) 16	6	(425) 6,023
	玄海町		44		21					1				- 66
	小計	5,186	(321) 596	- -	264	-	(29) -	- -	5 -	14	- 2	(75) 16	- 6	(425) 6,089
伊 万 里	伊万里市	1,403	429					13		1		(89)		(89) 1,846
	有田町	766	(20) 132					5				(159)		(179) 903
	小計	2,169	(20) 561	- -	-	-	- -	- 18	- -	1	- -	(248) -	- -	(268) 2,749
杵 藤	武雄市	1,708	(345) 465						1			(148)	(22)	(515) 2,174
	鹿島市	1,213	49					1					3	- 1,266
	嬉野市	1,246	247					20	1			(331)		(331) 1,514
	大町町	109	(54) 24									(46)		(100) 133
	江北町	11	38											- 49
	白石町	111	61									(102)	5	(102) 177
	太良町	2,433	(1,016) 59	1						1	2	(755) 18		(1,771) 2,514
	小計	6,831	(1,415) 943	- 1	-	-	- -	- 21	2 -	1	- 2	(1,382) 18	(22) 8	(2,819) 7,827
合計	23,346	(3,035) 4,142	- 1	264	2	(29) -	- 134	7 -	16	- 4	(2,620) 70	(22) 14	(5,706) 28,000	

(R3.3.31現在)

県森林整備課調べ

※ () は兼種を外書

(2)-1 国有保安林現況表 (総数)

単位: ha

農林事務所	市町名	水源かん養	土砂流出防備	土砂崩壊防備	防風	水害防備	潮害防備	干害防備	落石防止	魚つき	航行目標	保健	風致	計
佐賀中部	佐賀市	2,301	(213) 161	6										(213) 2,468
	多久市	25	(12)											(12) 25
	小城市	524												- 524
	小計	2,850	(225) 161	- 6	- -	- -	- -	- -	- -	- -	- -	- -	- -	(225) 3,017
東部	鳥栖市	884										(54)		(54) 884
	神埼市	941	(38) 24									(40)		(78) 965
	吉野ヶ里町	1,199	(1)											(1) 1,199
	基山町	41												- 41
	上峰町	96												- 96
	みやき町	455												- 455
	小計	3,616	(39) 24	- -	- -	- -	- -	- -	- -	- -	- -	(94)	- -	(133) 3,640
唐津	唐津市	1,726	1		203		(203)			(2) -	(25) -	(275) -		(505) 1,930
	玄海町													- -
	小計	1,726	- 1	- -	203	-	(203) -	- -	- -	(2) -	(25) -	(275) -	- -	(505) 1,930
伊万里	伊万里市	1,354	(5) 2	20				(18)				(9) 88		(32) 1,464
	有田町	1,166		(31)				(92)				(491)		(614) 1,166
	小計	2,520	(5) 2	(31) 20	- -	- -	- -	(110) -	- -	- -	- -	(500) 88	- -	(646) 2,630
杵藤	武雄市	100												- 100
	鹿島市	1,272		(16)				(555)				(83) 8		(654) 1,280
	嬉野市	456	10					(12) 29				(9)		(21) 495
	大町町													- -
	江北町													- -
	白石町	174												- 174
	太良町	367												- 367
	小計	2,369	- 10	(16) -	- -	- -	- -	(567) 29	- -	- -	- -	(92) 8	- -	(675) 2,416
合計	13,081	(269) 198	(47) 26	203	-	(203) -	(677) 29	-	(2) -	(25) -	(961) 96	- -	(2,184) 13,633	

(R3.3.31現在)

県森林整備課調べ

※ () は兼種を外書

(2)-2 国有保安林現況表 (林野庁所管)

単位: ha

農林事務所	市町名	水源かん養	土砂流出防備	土砂崩壊防備	防風	水害防備	潮害防備	干害防備	落石防止	魚つき	航行目標	保健	風致	計
佐賀中部	佐賀市	2,206	(174) 161	6										(174) 2,373
	多久市													- -
	小城市	482												- 482
	小計	2,688	(174) 161	- 6	- -	- -	- -	- -	- -	- -	- -	- -	- -	(174) 2,855
東部	鳥栖市	884										(54)		(54) 884
	神埼市	925	(38)									(40)		(78) 925
	吉野ヶ里町	1,199	(1)											(1) 1,199
	基山町	41												- 41
	上峰町	96												- 96
	みやき町	455												- 455
	小計	3,600	(39) -	- - -	- -	- -	- -	- -	- -	- -	- -	- -	(94) -	- - -
唐津	唐津市	1,690	1		203		(203)			(2) -	(25) -	(275) -		(505) 1,894
	玄海町													- -
	小計	1,690	- 1	- -	203 -	(203) -	- -	- -	- -	(2) -	(25) -	(275) -	- - -	(505) 1,894
伊万里	伊万里市	1,354	(5)	20				(18)				(9) 88		(32) 1,462
	有田町	1,115		(31)				(92)				(491)		(614) 1,115
	小計	2,469	(5) -	(31) 20	- -	- -	- -	(110) -	- -	- -	- -	(500) 88	- -	(646) 2,577
杵藤	武雄市	100												- 100
	鹿島市	1,272		(16)				(555)				(83) 8		(654) 1,280
	嬉野市	456	10					(12) 29				(9)		(21) 495
	大町町													- -
	江北町													- -
	白石町	174												- 174
	太良町	169												- 169
	小計	2,171	- 10	(16) -	- -	- -	- -	(567) 29	- -	- -	- -	(92) 8	- -	(675) 2,218
合計	12,618	(218) 172	(47) 26	203 -	(203) -	(677) 29	- -	(2) -	(25) -	(961) 96	- -	(2,133) 13,144		

(R3.3.31現在)

県森林整備課調べ

※ () は兼種を外書

(2)-3 国有保安林現況表 (官行造林)

単位：ha

農林事務所	市町名	水源かん養	土砂流出防備	土砂崩壊防備	防風	水害防備	潮害防備	干害防備	落石防止	魚つき	航行目標	保健	風致	計
佐賀中部	佐賀市	95	(39)											(39) 95
	多久市	25	(12)											(12) 25
	小城市	42												- 42
	小計	162	(51)	-	-	-	-	-	-	-	-	-	-	(51) 162
東部	鳥栖市													- -
	神埼市	15	24											- 39
	吉野ヶ里町													- -
	基山町													- -
	上峰町													- -
	みやき町													- -
	小計	15	- 24	-	-	-	-	-	-	-	-	-	-	- 39
唐津	唐津市	36												- 36
	玄海町													- -
	小計	36	-	-	-	-	-	-	-	-	-	-	-	- 36
伊万里	伊万里市		2											- 2
	有田町	51												- 51
	小計	51	- 2	-	-	-	-	-	-	-	-	-	-	- 53
杵藤	武雄市													- -
	鹿島市													- -
	嬉野市													- -
	大町町													- -
	江北町													- -
	白石町													- -
	太良町	198												- 198
	小計	198	-	-	-	-	-	-	-	-	-	-	-	- 198
合計	462	(51) 26	-	-	-	-	-	-	-	-	-	-	(51) 488	

(R3.3.31現在)

県森林整備課調べ

※ () は兼種を外書

(2)-4 国有保安林現況表 (林野庁以外)

単位: ha

農林事務所	市町名	水源かん養	土砂流出防備	土砂崩壊防備	防風	水害防備	潮害防備	干害防備	落石防止	魚つき	航行目標	保健	風致	計	
佐賀中部	佐賀市													-	-
	多久市													-	-
	小城市													-	-
	小計	-	-	-	-	-	-	-	-	-	-	-	-	-	-
東部	鳥栖市													-	-
	神埼市	1												-	1
	吉野ヶ里町													-	-
	基山町													-	-
	上峰町													-	-
	みやき町													-	-
	小計	1	-	-	-	-	-	-	-	-	-	-	-	-	1
唐津	唐津市													-	-
	玄海町													-	-
	小計	-	-	-	-	-	-	-	-	-	-	-	-	-	-
伊万里	伊万里市													-	-
	有田町													-	-
	小計	-	-	-	-	-	-	-	-	-	-	-	-	-	-
杵藤	武雄市													-	-
	鹿島市													-	-
	嬉野市													-	-
	大町町													-	-
	江北町													-	-
	白石町													-	-
	太良町													-	-
	小計	-	-	-	-	-	-	-	-	-	-	-	-	-	-
合計	1	-	-	-	-	-	-	-	-	-	-	-	-	-	1

(R3.3.31現在)

県森林整備課調べ

※ () は兼種を外書

(3) 保安林指定実績 (民有林)

単位: ha

年度	総数	水源かん 養保安林	土砂流出 防備保安林	土砂崩壊 防備保安林	防風保安林	干害防備 保安林	保健保安林	その他 保安林
28	174	126	48	-	-	-	-	-
29	41	29	12	-	-	-	-	-
30	127	95	32	-	-	-	-	-
R元	86	82	4	-	-	-	-	-
R2	142	117	25	-	-	-	-	-

(4) 広域総合生活環境保全林実施箇所一覧表

市町名	箇所名	施工年度	区域面積 (ha)	事業費 (千円)	備 考
佐賀市 唐津市 多久市 小城市	天 山	H3 ~ 8	215.40	1,790,380	実施済 旧富士町 旧小城町 旧巖木町

(5) 生活環境保全林実施箇所一覧表

市町名	箇所名	施工年度	区域面積 (ha)	事業費 (千円)	備 考
佐賀市	金 立	S48 ~ 50	65.00	100,093	実施済 (第1期)
		S53 ~ 55		232,505	〃 (第2期)
鳥 栖 市	河 内	S49 ~ 51	32.00	136,898	実施済
		H27 ~ 29		32,754	〃 (再整備)
唐津市	衣 干 山	S51 ~ 54	36.00	263,057	実施済
多久市	鬼ヶ鼻	S55 ~ 57	66.00	314,458	〃
有田町	白 川	S56 ~ 58	104.00	446,184	〃
鳥 栖 市	朝 日 山	S58 ~ 61	25.10	376,333	〃
		H26 ~ 29		30,754	〃 (再整備)
太良町	当 木	S59 ~ 62	33.00	299,540	〃
嬉野市	下 宿	S59 ~ 61	30.60	358,568	〃 旧嬉野町
白石町	杵 島 山	S62 ~ H元	60.00	543,383	〃
小城市	八 丁	S62 ~ H元	58.30	323,360	〃 旧小城町
上峰町	鎮 西 山	S63 ~ H2	37.70	434,566	〃
吉野ヶ里	権 現 山	H元 ~ 3	59.00	440,750	〃 旧東脊振村
伊万里市	腰 岳	H2 ~ 4	41.62	327,479	〃 旧西有田町
神 埼 市	日 の 隈 山	H4 ~ 6	27.40	259,522	〃 旧神埼町
佐賀市	岸 高	H5 ~ 6	7.00	95,845	〃 旧三瀬村
嬉野市	唐 泉 山	H6 ~ 7	26.58	293,797	〃 旧塩田町
佐賀市	向 合	H7 ~ 9	12.46	131,074	〃 旧三瀬村
唐津市	椿 山	H7 ~ 9	16.90	230,522	〃 旧浜玉町
神 埼 市	高 取 山	H8 ~ 10	9.05	209,817	〃 旧脊振村
伊万里市	大 野 岳	H8 ~ 12	36.50	457,518	〃
武雄市	柏 岳	H9 ~ 12	32.00	564,580	〃
武雄市	黒 髪 山	H9 ~ 11	21.60	256,340	〃 旧山内町
大町町	聖 岳	H11 ~ 14	54.10	250,451	〃
嬉野市	嬉 野	H12 ~ 14	122.00	487,677	〃 旧嬉野町
基 山 町	基 山	H17 ~ 21	59.00	244,822	〃
合 計	25箇所				

県森林整備課調べ

(6) 自然環境保全治山実施箇所一覧表

市町名	箇所名	施工年度	区域面積 (ha)	事業費 (千円)	備 考
太良町	糸 岐	H 9 ~ 15	348.00	736,716	実施済

(7) 環境防災林整備実施箇所一覧表

市町名	箇所名	施工年度	区域面積 (ha)	事業費 (千円)	備 考
有田町	大谷口	H 9	252.00	31,175	実施済
鳥栖市	河 内	H11	32.00	7,556	〃
鳥栖市	朝日山	H11	25.10	5,837	〃
鳥栖市	山 田	H11	7.00	28,098	〃
神埼市	日の隈山	H12 ~ 14	27.40	71,324	〃 旧神埼町
有田町	白 川	H12 ~ 15	104.00	52,644	〃
合 計	6 箇 所				

(8) 多目的保安林実施箇所一覧表

市町名	箇所名	施工年度	区域面積 (ha)	事業費 (千円)	備 考
神埼市	仁比山	H元 ~ 2	9.80	35,428	実施済 旧神埼町
鹿島市	白鳥尾	H元 ~ 2	4.80	88,572	〃
白石町	深浦・横山	H 2 ~ 3	12.60	136,400	〃 旧有明町
鳥栖市	山 田	H 4 ~ 5	7.00	88,821	〃
唐津市	八幡岳	H 4 ~ 5	3.50	141,982	〃 旧相知町
合 計	5 箇 所				

(9) 重要流域保安林総合整備実施箇所一覧表

市町名	箇所名	施工年度	区域面積 (ha)	事業費 (千円)	備 考
鹿島市	大 野	S 59 ~ H 2	290.00	61,113	実施済
唐津市	袋 底	S 60 ~ H 2	251.00	76,790	〃 旧七山村
合 計	2 箇 所				

(10) 保安林管理道整備実施箇所一覧表

市町名	箇所名	施工年度	区域面積 (ha)	事業費 (千円)	備 考
唐津市	平 山	H 2 ~ 13	62.00	606,048	実施済 旧相知町
伊万里市	山 代	H 2 ~ 11	75.00	690,070	〃
唐津市	袋 底	H 9 ~ 15	56.30	349,506	〃 旧七山村
鹿島市	大野(篠岳)	H12 ~ 17	58.00	330,175	〃
合 計	4 箇 所				

県森林整備課調べ

(11) 地域防災対策総合治山実施箇所一覧表

市町名	箇所名	施工年度	区域面積 (ha)	事業費 (千円)	備 考
唐津市	前川内山	S59～61	289.00	223,510	実施済 旧浜玉町 ※4
有田町	大野	S60～62	80.60	274,759	〃 ※1
唐津市	東山田	S63～H2	175.00	323,330	〃 旧浜玉町 ※4
玄海町	諸浦	S62～H2	190.00	583,125	〃 ※1
伊万里市	東田代	S63～H4	657.00	550,253	〃 ※1、3
鹿島市	三河内	H2～7	1,073.00	921,080	〃 ※2、3
嬉野市	不動山	H3～5	233.00	382,162	〃 旧嬉野町 ※4
唐津市	蕨野	H4～12	440.00	701,059	〃 旧相知町 ※4、5
唐津市	椿山	H5～11	390.00	263,336	〃 旧浜玉町 ※5
嬉野市	鍋野	H8～11	673.00	505,408	〃 旧塩田町 ※5
多久市	多久原・別府	H12～19	550.00	867,733	〃 ※5
唐津市	鏡山	H12～16	440.00	418,133	〃 唐津市・旧浜玉町 ※5
武雄市	御船山	H14～19	79.40	730,185	〃 ※5
唐津市	田頭	H19～22	106.50	494,509	〃 旧相知町 ※5
佐賀市	久保泉	H22～24	99.70	120,650	〃 旧佐賀市 ※5
唐津市	千束	H22～24	116.00	363,849	〃 旧相知町 ※5
唐津市	楠	H25～30	209.00	257,931	〃 旧相知町 ※5
合 計	17箇所				

※1 重点保全地区総合治山(S57～H2年度)

※2 地域防災対策特別整備治山(H2～4年度)

※3 集落防災対策総合治山(S58～H4年度)

※4 土砂崩壊流出防止総合治山(S62～H4年度)

※5 地域防災対策総合治山(H5～30年度)

(12) 山地災害危険地対策実施箇所一覧表

市町名	箇所名	施工年度	区域面積 (ha)	事業費 (千円)	備 考
鹿島市	中川内	S61	6750.00	133,455	実施済

(13) 水源流域広域保全実施箇所一覧表

市町名	箇所名	施工年度	区域面積 (ha)	事業費 (千円)	備 考
白石町	杵島山	S55～57	305.00	162,750	実施済 ※6
小城市	川内	S62～H1	282.10	151,017	〃 旧小城町 ※7
嬉野市	上不動山	S62～H2	530.00	279,970	〃 旧嬉野町 ※7
唐津市	天川	S63～H4	2986.00	353,315	〃 旧巖木町 ※7
伊万里市	山代	H2～6	246.00	439,448	〃 ※7
多久市	多久原	H4～8	368.00	623,419	〃 ※7
有田町	曲川	H8～11	302.00	295,106	〃 旧西有田町 ※7、8
武雄市	神六山	H9～12	268.00	404,576	〃 旧山内町 ※8
有田町	大山	H13～16	438.00	368,265	〃 旧西有田町 ※8
佐賀市	栗並	H17～19	80.00	162,253	〃 旧富士町 ※9
合計	10箇所				

※6 重要水源山地整備(S54～61年度)

※7 水源地域緊急整備(S62～H8年度)

※8 水源森林総合整備(H9～16年度)

※9 水源流域広域保全(H17年度～)

(14) 水源流域地域保全実施箇所一覧表

市町名	箇所名	施工年度	区域面積 (ha)	事業費 (千円)	備 考
太良町	蕪田	H1～3	97.00	89,845	実施済 ※10
唐津市	平山	H2～4	96.00	127,155	〃 旧相知町 ※10
唐津市	馬渡島	H4～7	49.00	430,596	〃 旧鎮西町 ※10
伊万里市	川内野	H6～8	234.00	252,323	〃 ※10
嬉野市	三丁	H6～8	95.00	214,378	〃 旧嬉野町 ※10
太良町	大野	H8～12	290.00	471,957	〃 ※10
伊万里市	野々頭	H11～18	319.00	658,998	〃 ※10、11
唐津市	瀬戸木場	H12～14	108.10	256,183	〃 旧巖木町 ※10
太良町	伊福	H18～20	216.00	190,503	〃 ※11
東田代	伊万里市	H21～26	331.40	656,110	〃 ※11、12
太良町	多良岳	H25～26	313.00	290,470	〃 ※13
嬉野市	岩屋川内甲	H27～30	234.00	58,331	〃 ※13
嬉野市	岩屋川内乙	H27～29	390.00	39,222	〃 ※13
有田町	岩崎・稗古場	H30～R2	44.10	42,114	R1まで ※13
合計	14箇所				

※10 集落水源山地整備(H元～16年度)

※11 水源流域地域保全(H17～22年度)

※12 水源森林再生対策(H23年度～)

※13 奥地保安林保全緊急対策(H25年度～)

(15) 森林水環境整備実施箇所一覧表

市町名	箇所名	施工年度	区域面積 (ha)	事業費 (千円)	備 考
小城市	岩蔵	H6～11	337.00	970,725	実施済 旧小城町 ※14

※14 水質保全環境整備(H6～7年度)

県森林整備課調べ

3 林地開発等

(1) 林地開発許可状況 (R3.3.31時点)

農 林 事 務 所	区分	土石等の採掘		工場・事業場の設置		太陽光発電施設の設置		産業廃棄物処分場		残土処分場		その他		計	
		件数	面積	件数	面積	件数	面積	件数	面積	件数	面積	件数	面積	件数	面積
佐 賀 中 部	佐賀市	4	29.28			1	3.27	1	2.62					6	35.17
	多久市	3	9.16			1	2.20	1	1.94	1	2.39			6	15.69
	小城市	3	9.71											3	9.71
	小計	10	48.15			2	5.47	2	4.56	1	2.39			15	60.57
東 部	鳥栖市	2	11.68					2 (1)	5.89 (2.29)					4 (1)	17.57 (2.29)
	神埼市	2	8.71											2	8.71
	吉野ヶ里町														
	基山町	1	2.42											1	2.42
	上峰町														
	みやき町														
	小計	5	22.81					2 (1)	5.89 (2.29)					7 (1)	28.70 (2.29)
唐 津	唐津市	14	85.95					2	16.08			2 (1)	5.63 (3.76)	18 (1)	107.66 (3.76)
	玄海町														
	小計	14	85.95					2	16.08			2 (1)	5.63 (3.76)	18 (1)	107.66 (3.76)
伊 万 里	伊万里市	6	38.70			2	5.87	2	5.54	1	2.32			11	52.43
	有田町							1	2.64					1	2.64
	小計	6	38.70			2	5.87	3	8.18	1	2.32			12	55.07
杵 藤	武雄市	2	26.84					1	5.05			1	6.89	4	38.78
	鹿島市	2	18.71											2	18.71
	嬉野市	1	16.43					1	1.79					2	18.22
	大町町														
	江北町														
	白石町														
	太良町	1	4.71											1	4.71
	小計	6	66.69					2	6.84			1	6.89	9	80.42
合計	41	262.30			4	11.34	11 (1)	41.55 (2.29)	2	4.71	3 (1)	12.52 (3.76)	61 (2)	332.42 (6.05)	

※1 () は令和2年度中の新規許可件数・面積を示す。(内数)

県森林整備課調べ

※2 面積については、小数第3位を四捨五入。

※3 1申請に複数の開発目的がある案件は主な開発目的となる区分に計上。

自然環境の保全

1 緑化

(1) 緑の少年団一覧

No.	団の名称	団員数	団員の構成範囲		結成年度	支部	所在市町	市町担当課
1	佐賀市金立町 緑の少年団	65	金立校区	小3、5年	H11	佐賀中部	佐賀	緑化推進課
2	富士町北山東部	14	北山東部小	小1～6年	S61		〃	〃
3	三瀬村	29	三瀬小	小4～5年	S58		〃	〃
4	県民の森	8	21世紀県民の森	小1～中3年	R3		〃	〃
5	多久市 (休会)	-	市内全域	小、中学生	S56		多久	農林課
6	小城市岩松小	10	岩松小	小4～6年	S58		小城	農林水産課
7	小城市桜岡小 (休会)	-	桜岡小		H9		〃	〃
8	小城市砥川小 (休会)	7	砥川小	小5～6年	H18		〃	〃
9	小城市芦刈小	9	芦刈小	小5～6年	H11		〃	〃
10	神埼町朝日	8	朝日地区	小1～小6年	S58	東部	神埼	林業課林業振興係
11	千代田町	12	千代田中部小	小1～6年	H12		〃	〃
12	脊振町	56	脊振小	小1～6年	S54		〃	〃
13	吉野ヶ里 (休会)	-	東脊振・三田川小		H2		吉野ヶ里	産業振興課
14	鳥栖市	7	市内全域及び市街	小3～5年	S53		鳥栖	都市計画課
15	基山町	13	町内小中学校	小1～中3男子	S58		基山	産業振興課
16	みやき町三根	5	三根校区	三根東小 三根西小	H18		みやき	産業課
17	みやき町北茂安	7	北茂安校区	北茂安小学校	H19		〃	〃
18	みやき町中原	18	中原校区	中原小学校	H18		〃	〃
19	唐津市大志小	457	大志小	小1～6年	H28	唐津	唐津	都市計画課
20	唐津市東唐津	47	東唐津小	小1～6年	S54		〃	〃
21	唐津市長松	32	長松小	小5・6年	S55		〃	〃
22	唐津市西唐津	10	西唐津小	小5～6年	S55		〃	〃
23	唐津市大良	33	大良小	小1～6年	S57		〃	〃
24	唐津市鏡	484	鏡山小学校区内	小4～6年	S59		〃	〃
25	唐津市外町	237	外町小	小1～6年	H5		〃	〃
26	唐津市久里	293	久里小	小1～6年	H11		〃	〃
27	浜玉町	42	平原地区平原小	小1～6年	S53		〃	〃
28	巖木町	40	巖木小	小4～6年	S56		〃	〃
29	伊岐佐	36	伊岐佐小	小1～6年	S57		〃	〃
30	七山	90	七山小	小1～6年	S55	〃	七山市民センター 産業教育課	

No.	団の名称	団員数	団員の構成範囲		結成年度	支部	所在市町	市町担当課
31	唐津市佐志小	269	佐志小	小1～6年	H30		〃	都市計画課
32	打上小	114	打上小	小1～6年	R3		〃	〃
33	名護屋	94	名護屋小	小1～6年	R3		〃	〃
34	山代	8	山代西小	小1～6年	H14	伊万里	伊万里	農山漁村整備課
35	有田町白川	13	白川・稗古場	小1～6年	S57		有田	農林課
36	有田町龍門	28	広瀬山地区	小、中学生	S53		〃	〃
37	武雄市上西山	16	上西山地区	小5～6年	S57	杵藤	武雄	農林課
38	山内町宮野	12	宮野西地区	小4～6年	S54		〃	〃
39	山内町船の原	15	船の原地区	小4～6年	H5		〃	〃
40	大町町	8	大町小	小3～6年	H14		大町	農林建設課
41	江北町	15	江北小	小4～6年	S61		江北	地域振興課
42	白石町隆城	5	須古小	小5、小6年	S57		白石	農村整備課
43	白石町有明	21	有明南小	小6年	S54		〃	〃
44	鹿島市臥龍	-	浜七浦地区		S55		鹿島	農林水産課
45	鹿島市能古見	13	能古見小区	小1～6年	S61		〃	〃
46	鹿島市古枝	50	古枝地区	スポーツ少年団	S60		〃	〃
47	鹿島市明倫	11	明倫小区	小1～6年	H7		〃	〃
48	太良町中尾	1	中尾大野地区	小1～中3年	S55		太良	農林水産課
49	太良町喰場	3	喰場端月地区	小1～中3年	S61		〃	〃
50	嬉野町不動山	17	不動山地区	小4～6年	S53		嬉野	建設・農林整備課
51	嬉野町大野原	21	大野原小	小1～6年	S61		〃	〃
計		2,803					18市町	

(R3.7.1現在)

佐賀県緑の少年団連絡協議会資料

(2) 森林づくりボランティア団体、各種森林・緑づくり関係事業実施団体等一覧表

No.	団体名	緑の基金登録	提案公募型緑づくり活動支援事業					県民参加の森林づくり事業					企業の森林づくり協定	所在市町	
			H28	H29	H30	R元	R2	H28	H29	H30	R元	R2			
1	ふじグリーンネットワーク	●													佐賀市
2	佐賀県有明海漁業協同組合 佐賀市支所	●													佐賀市
3	山内町親林交流隊	●													武雄市
4	鳥栖市親林交流隊	●													鳥栖市
5	鹿島市親林交流隊	●													鹿島市
6	有明の海を守るふれあいの会	●													多久市
7	佐賀県有明海漁業協同組合 南川副支所	●													佐賀市
8	特定非営利活動法人ビッグ・リーフ	●													佐賀市
9	佐賀県木工業協同組合	●													佐賀市
10	特定非営利活動法人森林をつくろう	●			●										神埼市
11	稲佐の森を育てる会	●													白石町
12	特定非営利活動法人きびつとの杜	●													基山町
13	ミゾタ森林づくりクラブ	●											●		佐賀市
14	こだまの富士(さと)倶楽部	●													佐賀市
15	佐賀グリーンヘルパーの会	●						●	●						基山町
16	特定非営利活動法人ジョイナス有田	●						●	●						有田町
17	河内ダム周辺環境林保-タ-連絡協議会(河内やまびこ会)	●													鳥栖市
18	特定非営利活動法人九千部クラブ	●					●	●	●	●	●	●			吉野ヶ里町
19	特定非営利活動法人かいろう基山	●						●	●						基山町
20	畦川内区会														嬉野市
21	浦川内区														伊万里市
22	特定非営利活動法人レインボー七つの鳥連絡会議							●	●	●					唐津市
23	東田代区森林の学校(旧東田代区)※H27名称変更							●	●	●					伊万里市
24	久津具自治会														武雄市
25	衣干山の桜を守る会							●					●		唐津市
26	西宮裾自治会														武雄市
27	高木川内区							●	●	●	●	●			多久市
28	TBK森林づくりクラブ(トヨタ紡織九州(株))	●											●		神埼市
29	福岡建設未来緑化創造クラブ(福岡建設(株))	●											●		佐賀市
30	白石地域水源林保全会	●													佐賀市
31	富士通(株)佐賀支店												●		佐賀市
32	(株)佐賀電算センター												●		佐賀市
33	(株)メディック												●		佐賀市
34	(株)セリタ建設												●		武雄市
35	熊本電気工業(株)												●		神埼市
36	特定非営利活動法人みんなの森プロジェクト	●													佐賀市
37	唐津商工会議所 青年部														唐津市
38	小侍区														多久市
39	有田町広瀬区自治会														有田町
40	駒鳴区自治会							●	●						伊万里市
41	特定非営利活動法人唐津環境防災推進機構KANNE	●													唐津市
42	SAGA森の案内人クラブ	●													佐賀市
43	山田の森林を守る会														唐津市
44	さくらんぼ会														多久市
45	原田地区自治会														小城市
46	佐賀県みどり会														佐賀市
47	おやじの会														武雄市
48	Green&Peace(グリーンアンドピース)	●													小城市
49	小城の自然を育てる会														小城市
50	嘉瀬町まちづくり協議会環境部会														佐賀市

No.	団体名	緑の基金登録	提案公募型緑づくり活動支援事業					県民参加の森林づくり事業					企業の森林づくり協定	所在市町
			H28	H29	H30	R元	R2	H28	H29	H30	R元	R2		
51	宿自治区													武雄市
52	永野自治区													武雄市
53	高尾山保全の会							●	●					伊万里市
54	東吉田森林保全の会							●	●	●				嬉野市
55	喜佐木の森保全会							●						白石町
56	特定非営利活動法人さかの樹エコトープSATOMORI	●												佐賀市
57	北檜崎区							●	●					武雄市
58	ゴールドエイジ(黄金の年齢の会)							●	●	●	●	●		多久市
59	ふるさと夢つむぎネットワーク							●	●	●				小城市
60	江里山自治会							●	●	●	●			小城市
61	武雄子ども劇場													武雄市
62	森林活性会		●	●										武雄市
63	西宮裾緑の会		●	●										武雄市
64	SDC森林づくりクラブ	●												佐賀市
65	笹原憩いの場を作る会	●												唐津市
66	浦之崎駅桜保存会	●												伊万里市
67	柏岳森と風のプロジェクト							●						武雄市
68	八幡の会							●	●	●	●	●		伊万里市
69	南片白老人クラブ							●	●					武雄市
70	打上校区活性化協議会							●						唐津市
71	能古見地区振興会							●						鹿島市
72	特定非営利活動法人 日本の伝統文化を守る会	●												唐津市
73	特定非営利活動法人 嘉瀬川交流軸		●	●	●									佐賀市
74	大白木活力あるむらづくり推進委員会								●					唐津市
75	鬼塚中学校育友会								●	●	●	●		唐津市
76	唐津曳山取締会								●	●	●	●		唐津市
77	佐賀市立北山東部小学校育友会								●	●				佐賀市
78	池原区桑原組			●										佐賀市
79	上無津呂地区相尾古賀組			●										佐賀市
80	東黒川林業研究グループ			●										伊万里市
81	佐賀県建設労働組合					●	●							佐賀市
82	佐賀県木材協会						●							佐賀市
83	どんぐりこへの森を守る会									●	●	●	●	佐賀市
84	THE WOODYS KIYAMA										●	●		基山町
85	島の椿を守る会										●	●		唐津市
86	脊振倶楽部										●	●		神崎市
87	自然体験塾 ECOIST										●			佐賀市
88	NPO九州プロジェクトさが										●			佐賀市
計		30	4	6	2	1	3	21	20	13	13	11	9	

(R3.6.30現在)

(3) 緑の募金実績

単位：円

年 度	28	29	30	R元	R2
募金実績	56,680,806	55,744,739	53,980,971	52,980,997	53,061,194

公益財団法人さが緑の基金調べ

(4) 21世紀県民の森施設利用者数

単位：人

年度 区 分	28	29	30	R元	R2
森林学習展示館	9,926	8,891	9,003	9,425	6,036
サイクリングロード	16,836	18,391	12,428	10,363	15,202
多目的広場	国へ貸出	国へ貸出	国へ貸出	国へ貸出	国へ貸出
計	26,762	27,282	21,431	19,788	21,238

さが21県民の森管理運営共同事業体調べ

(5)－1 公共事業における樹木の利用実績（中高木）

年度 需要先	H29		H30		R元		R2	
	本数	割合(%)	本数	割合(%)	本数	割合(%)	本数	割合(%)
公園関係	1,102	67.2	1,029	7.1	175	10.3	94	6.3
道路関係	81	4.9	112	0.8	235	13.9	50	3.4
住宅関係	378	23.0	-	-	162	9.6	47	3.2
学校施設関係	29	1.8	60	0.4	463	27.4	33	2.2
公共庁舎関係	27	1.6	517	3.6	226	13.4	199	13.4
河川周辺関係	-	-	226	1.6	-	-	-	-
海岸・港湾関係	-	-	72	0.5	80	4.7	11	0.7
福祉施設関係	15	0.9	-	-	-	-	768	51.7
その他	9	0.5	12,387	86.0	350	20.7	283	19.1
計	1,641	100.0	14,403	100.0	1,691	100.0	1,485	100.0

県森林整備課調べ

(5)－2 公共事業における樹木の利用実績（低木）

年度 需要先	H29		H30		R元		R2	
	本数	割合(%)	本数	割合(%)	本数	割合(%)	本数	割合(%)
公園関係	1,972	30.3	1,590	20.5	85	2.2	262	5.1
道路関係	-	-	790	10.2	1,128	29.1	235	4.5
住宅関係	2,558	39.3	-	-	-	-	17	0.3
学校施設関係	460	7.1	103	1.3	48	1.2	41	0.8
公共庁舎関係	654	10.0	1,843	23.8	2,160	55.8	2,584	50.0
河川周辺関係	300	4.6	645	8.3	-	-	-	-
海岸・港湾関係	-	-	-	-	-	-	20	0.4
福祉施設関係	540	8.3	282	3.6	-	-	1,060	20.5
その他	26	0.4	2,489	32.1	450	11.6	953	18.4
計	6,510	100.0	7,742	100.0	3,871	100.0	5,172	100.0

県森林整備課調べ

(6) 令和2年度公共事業における利用樹木上位種一覧

順位	中高木			低木		
	樹木名	本数	割合(%)	樹木名	本数	割合(%)
1位	チャノキ	240	16.2	ドウダンツツジ	1,300	25.1
2位	アジサイ	240	16.2	サツキツツジ	699	13.5
3位	クチナシ	240	16.2	ヒラドツツジ	542	10.5
4位	ソメイヨシノ	131	8.8	クルメツツジ	514	9.9
5位	イロハモミジ	69	4.6	ジンチョウゲ	423	8.2
	その他	565	38.0	その他	1,694	32.8
合計		1,485	100.0		5,172	100.0

※ 森林整備課及び林業課所管事業を除く。

県森林整備課調べ

2 自然公園

(1) 佐賀県自然公園一覧表

ア 国定公園

番号	公園名	指定年月日	公園面積 (ha)	公園 計画の 有無	特別地 域面積 (ha)	土地所有別面積(ha)			年間利用 者数(千人) R元年	利用形式
						国有地	公有地	私有地		
1	玄海国定公園	S31. 6. 1 S43. 7.22 変更 S45. 7.1 海中公園 地区指定 (海域公園地区) S56. 7.20 変更 H 7. 7.14 変更	3,924 (45.5)	有	3,924	364	158	3,402	3,481	展望、海水浴 釣魚、舟遊 キャンプ オートキャンプ
		(関係市町) 唐津市、伊万里市、玄海町								

※公園面積は海域を除く

イ 佐賀県立自然公園

番号	公園名	指定年月日	公園面積 (ha)	公園 計画の 有無	特別地 域面積 (ha)	土地所有別面積(ha)			年間利用 者数(千人) R元年	利用形式
						国有地	公有地	私有地		
1	黒髪山	S12. 7. 5 S61.3.31変更	1,684	有	788	984	223	477	88	登山、キャンプ
		(関係市町) 伊万里市、武雄市、有田町								
2	多良岳	S27.12.24 H14.10.30変更	4,498	無	-	1,377	1,016	2,105	59	登山、キャンプ
		(関係市町) 鹿島市、太良町								
3	天山	S45.10. 1	4,930	有	567	1,190	1,735	2,005	140	登山、キャンプ
		(関係市町) 唐津市、多久市、小城市、佐賀市								
4	八幡岳	S45.10. 1	860	有	109	44	220	596	10	ハイキング キャンプ
		(関係市町) 唐津市、多久市、伊万里市、武雄市								
5	脊振北山	S50.12.12	7,967	有	2,014	4,155	737	3,075	308	登山、キャンプ 釣魚、舟遊
		(関係市町) 基山町、鳥栖市、みやき町、吉野ヶ里町、神埼市、佐賀市、唐津市								
6	川上金立	S50.12.12 H6.8.3変更	3,021	有	621	1,125	280	1,616	1,492	温泉、ハイキング 釣魚、ドライブ
		(関係市町) 佐賀市、神埼市								
計			22,960		4,099	8,875	4,211	9,874	2,098	

R元.12.31現在

県有明海再生・自然環境課調べ

(2) 自然公園市町別内訳

(単位:ha)

区分 市町名	国定公園		県立自然公園														合計	
	玄海国定公園 s 31.6.1		黒髪山 S12.7.5		多良岳 S27.12.24		天山 S45.10.1		八幡岳 S45.10.1		脊振北山 S50.12.12		川上金立 S50.12.12		計		特別 地域	普通 地域
	特別 地域	普通 地域	特別 地域	普通 地域	特別 地域	普通 地域	特別 地域	普通 地域	特別 地域	普通 地域	特別 地域	普通 地域	特別 地域	普通 地域	特別 地域	普通 地域		
佐賀市	-	-	-	-	-	-	145	1,180	-	-	994	2,221	548	1,706	1,687	5,107	1,687	5,107
唐津市	3,463	-	-	-	-	-	170	1,415	59	401	91	1,000	-	-	320	2,816	3,783	2,816
鳥栖市	-	-	-	-	-	-	-	-	-	-	429	752	-	-	429	752	429	752
多久市	-	-	-	-	-	-	90	460	20	190	-	-	-	-	110	650	110	650
伊万里市	352	-	141	331	-	-	-	-	10	90	-	-	-	-	151	421	503	421
武雄市	-	-	88	229	-	-	-	-	20	70	-	-	-	-	108	299	108	299
鹿島市	-	-	-	-	-	1,393	-	-	-	-	-	-	-	-	-	1,393	-	1,393
小城市	-	-	-	-	-	-	162	1,308	-	-	-	-	-	-	162	1,308	162	1,308
嬉野市	-	-	-	-	-	-	-	-	-	-	-	-	-	-	-	-	-	-
神埼市	-	-	-	-	-	-	-	-	-	-	320	475	73	694	393	1,169	393	1,169
吉野ヶ里町	-	-	-	-	-	-	-	-	-	-	-	540	-	-	-	540	-	540
基山町	-	-	-	-	-	-	-	-	-	-	180	646	-	-	180	646	180	646
みやき町	-	-	-	-	-	-	-	-	-	-	-	319	-	-	-	319	-	319
上峰町	-	-	-	-	-	-	-	-	-	-	-	-	-	-	-	-	-	-
玄海町	109	-	-	-	-	-	-	-	-	-	-	-	-	-	-	-	109	-
有田町	-	-	559	336	-	-	-	-	-	-	-	-	-	-	559	336	559	336
大町町	-	-	-	-	-	-	-	-	-	-	-	-	-	-	-	-	-	-
江北町	-	-	-	-	-	-	-	-	-	-	-	-	-	-	-	-	-	-
白石町	-	-	-	-	-	-	-	-	-	-	-	-	-	-	-	-	-	-
太良町	-	-	-	-	-	3,105	-	-	-	-	-	-	-	-	-	3,105	-	3,105
県計	3,924	-	788	896	-	4,498	567	4,363	109	751	2,014	5,953	621	2,400	4,099	18,861	8,023	18,861
特別地域	3,924	-	788	-	-	-	567	-	109	-	2,014	-	621	-	4,099	-	8,023	-
普通地域	-	-	-	896	-	4,498	-	4,363	-	751	-	5,953	-	2,400	-	18,861	-	18,861

(単位:ha)

区分 市町名	特別地域					
	国定公園			県立公園		
	一種	二種	三種	一種	二種	三種
佐賀市	-	-	-	-	556	1,131
唐津市	316	1,410	1,737	-	-	320
鳥栖市	-	-	-	57	33	339
多久市	-	-	-	-	-	110
伊万里市	-	44	308	-	48	103
武雄市	-	-	-	2	86	20
鹿島市	-	-	-	-	-	-
小城市	-	-	-	-	-	162
嬉野市	-	-	-	-	-	-
神埼市	-	-	-	63	82	248
吉野ヶ里町	-	-	-	-	-	-
基山町	-	-	-	-	180	-
みやき町	-	-	-	-	-	-
上峰町	-	-	-	-	-	-
玄海町	-	6	103	-	-	-
有田町	-	-	-	4	202	353
大町町	-	-	-	-	-	-
江北町	-	-	-	-	-	-
白石町	-	-	-	-	-	-
太良町	-	-	-	-	-	-
県計	316	1,460	2,148	126	1,187	2,786

R元.12.31現在

県有明海再生・自然環境課調べ

3 21世紀県民の森整備事業

県政百年記念事業の一つとして平成2年度に完成。平成3年度からは維持管理を実施。

(1) 施設等整備事業 (S55～H2年度)

年 度	事 業 費	事 業 内 容
S55	千円 101,465	・森林学習展示館1期工事(敷地造成1,200㎡ 研修室250㎡ 電気設備1式) ・生産の森造成(3.2ha) ・取付道路(166m) ・用地取得(42,842㎡) ・設計委託等
S56	209,121	・森林学習展示館2期工事(展示館355㎡ 電気設備 機械設備 外溝工事 敷地拡張246㎡ 修景緑化 民家模型3個) ・森造成等(世界の森、野鳥の森1.65ha) ・修景工事(0.55ha) ・林内歩道(650m) ・給水施設工事 ・用地取得(86,888㎡) ・設計委託、維持管理等
S57	805,590	・森林学習展示館展示工事 ・野外実習展示園工事(0.7ha) ・サイクリングロード(540m) ・サイクルステーション(1棟) ・園路等整備(706m) ・芝生、記念碑広場整備 ・総合案内センター新築 ・屋外電気、給水設備 ・用地取得(261,995㎡) ・設計委託、維持管理等
S58	232,065	・水辺植物園(2,450㎡) ・展示林設置(2.0ha) ・サイクリングロード(705m) ・サイクルポケット(3,640㎡) ・多目的広場(7,580㎡) ・園路等整備(1,100m) ・標識設置(15基) ・駐車場造成(0.21ha) ・警備派出所建設 ・用地取得(33,289㎡) ・設計委託、維持管理等
S59	213,344	・水辺植物園(植栽等) ・サイクルポケット(緑化) ・サイクルステーション(1棟) ・多目的広場(外溝) ・芝生広場 ・園路等整備(519m) ・キャンプ場 ・休憩施設(1棟) ・炊飯施設(3棟) ・せせらぎの森 ・駐車場(舗装) ・便所(1棟) ・屋外電気、給水施設 ・用地取得(1,492㎡) ・施設管理委託 ・設計委託等
S60	344,828	・水辺植物園(植栽等) ・林内歩道(556m) ・木工芸センター(1棟257㎡) ・丸太遊具施設(13ボイント) ・サイクリングロード(電気設備) ・運動広場(排水施設) ・多目的広場(バックネット等) ・草スキー場 ・休憩施設(1棟) ・せせらぎの森(ベンチ等) ・展望台周辺整備 ・取付道路(舗装) ・球技施設(テニスコート3面) ・球技施設管理棟(1棟) ・キャンプ場(植栽等) ・公衆便所(1棟) ・総合案内センター改築(配膳室) ・案内標識(3基) ・施設管理委託

年 度	事 業 費	事 業 内 容
S61	千円 283,647	<ul style="list-style-type: none"> ・サイクルロード (610m・電気・植栽) ・サイクルポケットモニュメント ・運動広場進入路 ・展望台取付園路 (アスチック5ポイント) ・いこいの森 (パーゴラ等) ・駐車場進入路拡大 ・木工芸センター電気設備 ・案内板 (12基) ・ジャブジャブ池 (389.8㎡東屋1棟) ・サイクルステーション (1棟) ・サイクルポケット(植栽) ・休憩園地 (2箇所) ・野外ステージ (シート) ・ゆらゆら橋 ・木工芸センター機械設備 ・施設管理委託費
S62	236,379	<ul style="list-style-type: none"> ・サイクルロード (337m・舗装・橋台・緑化・電気) ・テニスコート周辺整備 (給水・散水施設) ・休憩園地(東屋1棟 舗装) ・ふれあい展望台 ・キャンプファイヤーサークル ・給水施設 ・維持補修 ・施設管理委託 ・ゆらゆら橋周辺 (植栽等) ・散策路 (1,202m) ・給水施設 (ポンプ1基 水道管482m) ・屋外電気電話施設 ・用地取得(0.11ha) ・自転車購入 (43台)
S63	386,134	<ul style="list-style-type: none"> ・サイクルロード (60.0m・電気) ・ふれあいの森 (ローラースライダー・造成・遊具・植栽・駐車場・便所) ・モニュメント ・園路等植栽 (展望台取付・世界の森) ・案内標識板設置 (23基) ・維持補修 ・施設管理委託 ・サイクルロード 橋 (上部工60.0m) ・園路駐車場舗装 ・公衆便所(1棟) ・作業道 (870m) ・用地購入(37,467㎡)
H元	793,358	<ul style="list-style-type: none"> ・サイクルロード (1,412m) ・サイクルロード 橋 (下部工・上部工155m) ・維持補修(電気・受水槽配管・散策路・アスチック等) ・林間広場 (5,607㎡) ・用地購入(71,336㎡) ・植栽 ・展望台 (鉄骨・工事用道路) ・施設管理委託
H2	726,534	<ul style="list-style-type: none"> ・サイクルロード (175m・電気・舗装) ・サイクルロード 橋 (上部工155m・橋梁取付け) ・法面緑化 ・展望広場 ・貯水槽 ・案内板設置 ・災害復旧 (5カ所) ・林間広場 (施設) ・展望台(内外装工事) ・公衆便所 ・維持補修 (7件) ・施設管理委託
合計	4,332,465	

(2) 維持管理（過去10年間）

年度	事業費（円）		事業内容	
H23	6,739,950 <19,362,000>	6,739,950 <19,362,000>	・維持補修 3件	芝生広場等舗装、森林学習展示館屋上防水、森林学習展示館トイレ改修
H24	20,295,250 <1,334,550>	20,295,250 <1,334,550>	・維持補修 7件	北向展望台階段等、総合案内所床面、環境整備工事（休憩施設、遊具修繕、くるくる展望台等舗装工事）、水道メーター設置、通信設備修繕
H25	14,688,450	14,688,450	・維持補修 6件	深井戸ポンプ取替工、給水管改修、コンクリ擬木防護柵修繕工、案内看板設置工、展望台遊歩道整備、遊具整備、防護柵設置工、カーブミラー、浄化槽ろ材等交換
H26	46,302,840	46,302,840	・維持補修 4件	サイクリングロード舗装修繕・陥没補修・施設整備工（くるくる展望台付近トイレ解体・国営総合農地防災事業関連ダム堤体通行止め案内看板）、リンリン橋舗装修繕、森林学習展示館駐車場舗装修繕、北山東部小前駐車場舗装修繕、ふれあい展望台改修工事、ふれあいの森 ジェットローラースライダー修繕、くるくる展望台防鳥ネット設置
H27	26,053,920	26,053,920	・維持補修 2件	総合案内センター（屋根・テラス・ごみ収集倉庫・家具・玄関タイル・男子トイレドア等）改修、わんぱく広場遊具（コンビネーションプレイ・丸太ステップ・バースイング）修繕、ふれあい広場遊具（ネットコンビネーション・ネットトンネル）修繕、園内道復旧
H28	23,689,800	23,689,800	・維持補修 5件	給水管復旧、給水設備等復旧（北山東部小学校前トイレ修繕、給水施設滅菌ポンプ交換、第2サイクルステーショントイレ修繕、わんぱく広場給水管止水、森林学習展示館トイレ換気扇交換）、サイクリングロードトンネル調査設計、森林学習展示館LED工事、遊具修繕他（ふれあいの森ジェットローラースライダー、わんぱく広場、園内道復旧工、芝生広場整備工、サイクリングロード看板整備工、遊歩道工）
H29	17,868,600	17,868,600	・維持補修 4件	トイレ修繕（森林学習展示館トイレ修繕）、放送設備改修（スピーカー設置）、トンネル補修（1号トンネル）、遊具等修繕（コンビネーションプレイ、バースイング、丸太登り、丸太ステップ、U型側溝設置、転落防止柵設置）
H30	22,839,840 <79,070,160>	17,273,040 <0>	・維持補修 6件	仮設道伐採、水道配管復旧、植樹箇所樹木伐採、植樹箇所整地、水道復旧工（木工芸センター屋外水道配管工・屋内水道配管工、森林学習展示館受水槽清掃点検、総合案内センタートイレ修繕・給水配管修繕）、井田山展望台改修設計、井田山展望台改修
		5,566,800 <79,070,160>	・災害復旧 3件	補強土壁他災害普及測量設計業務、災害復旧工事（擁壁工他）、災害復旧工事（補強土壁他）
R元	14,342,780 <48,882,600>	14,342,780 <22,516,600>	・維持補修 5件	トンネル補修（2号トンネル）、サイクリングロード（舗装補修、防護柵補修）、遊歩道樹木伐採、駐車場測量設計、水道配管
		0 <26,366,000>	・災害復旧 1件	災害復旧工事（佐賀市負担金）
R2	27,561,600 <35,098,000>	27,561,600 <21,450,000>	・維持補修 3件	現況調査、駐車場拡張（森林学習展示館）、橋梁補修（夢の橋）
		0 <13,648,000>	・災害復旧 1件	災害復旧測量、災害復旧工事

※ <>は次年度への繰越分で、外数。

そ の 他

1 行政機構

R3.4.1 現在

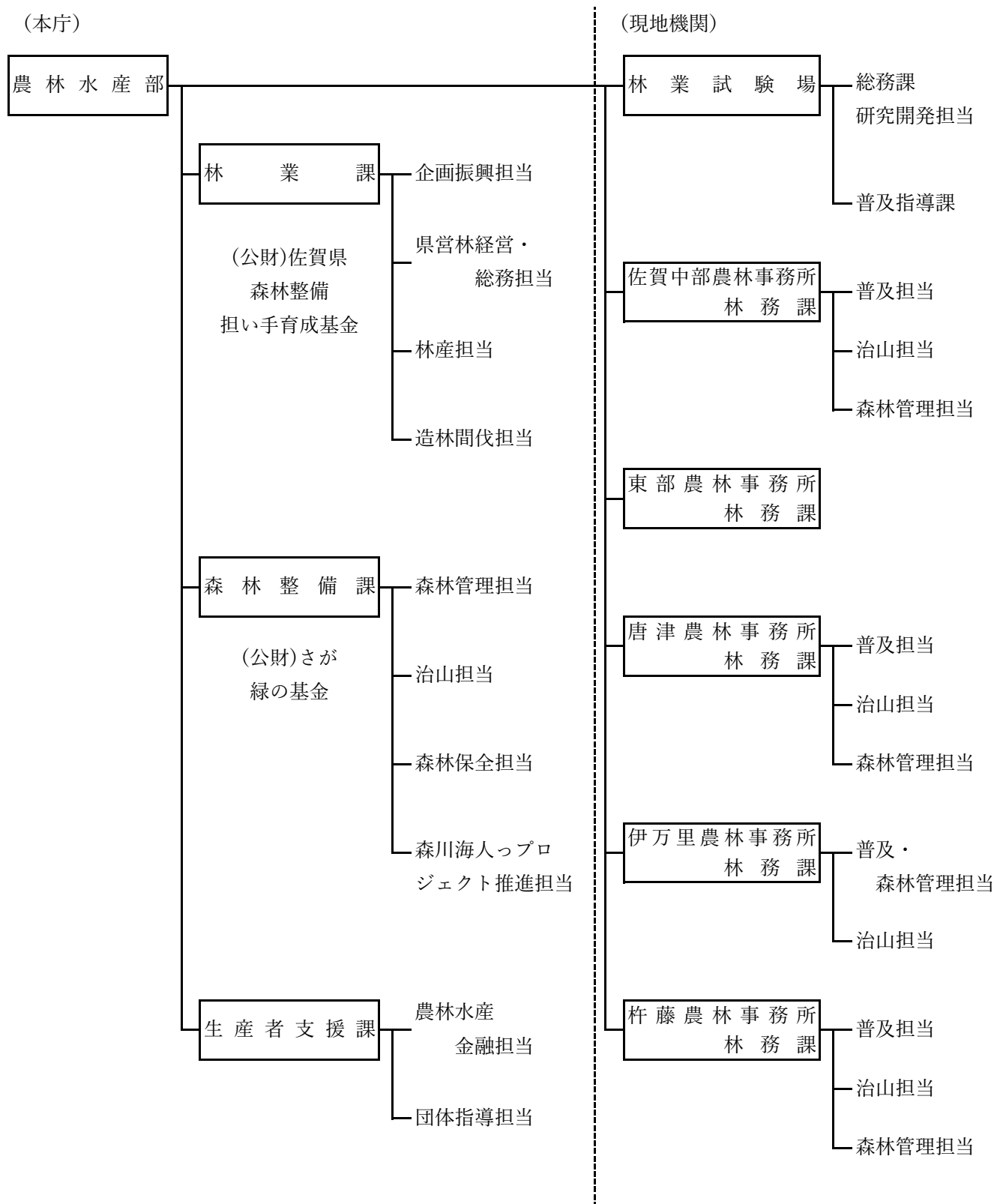

2 佐賀県内の林務関係団体・審議会・協議会等一覧表

R3.4.1 現在

名 称		住 所	電 話	FAX
佐賀県林業改良普及協会	〒840-0212	佐賀市大和町池上3408 佐賀県林業試験場内	0952-62-0054	0952-51-2013
佐賀県林業研究グループ連絡協議会	〒840-8570	佐賀市城内一丁目1-59 県庁林業課内	0952-25-7132	0952-25-7283
佐賀県森林病虫害等防除連絡協議会	〃	〃	0952-25-7131	〃
佐賀県生産森林組合協議会	〃	〃	0952-25-7133	〃
(公財)佐賀県森林整備担い手育成基金	〃	〃	〃	〃
ふる郷の木づかいプロジェクト会議	〃	〃	〃	〃
流域森林・林業活性化部会	〒840-0027	佐賀市本庄町本庄278-4 佐賀県森林会館内	0952-23-6181	0952-29-2187
林業・木材製造業労働災害防止協会 佐賀県支部	〃	〃	〃	〃
佐賀県水源林造林協議会	〃	〃	0952-26-4351	-
(一社)佐賀県木材協会	〃	〃	0952-23-6181	0952-29-2187
佐賀県木材青壮年会	〒849-0202	佐賀市久保多町大字久富3400-2	0952-68-3205	0952-68-4741
諸富家具振興協同組合	〒840-2102	佐賀市諸富町大字為重529-5 産業振興会館内	0952-47-5097	0952-47-5659
佐賀の木・家・まちづくり協議会	〒840-0857	佐賀市鍋島町大字八戸字上深町3182 (公財)佐賀県建設技術支援機構内	0952-26-1697	0952-26-1698
佐賀県優良住宅建設事業者協議会	〃	〃	〃	〃
(一社)佐賀県建築士会	〒840-0041	佐賀市城内二丁目2-37 建設会館内	0952-26-2198	0952-26-2248
(一社)佐賀県建築士事務所協会	〃	〃	0952-22-3541	0952-22-3668
佐賀県建設労働組合連合会	〒849-0936	佐賀市鍋島町森田469-1	0952-30-8121	0952-30-8123
佐賀県治山林道協会	〒840-0027	佐賀市本庄町本庄278-4 佐賀県森林会館内	0952-23-3915	0952-23-3928
佐賀県山林種苗緑化協同組合	〃	〃	0952-24-3663	0952-25-8981
佐賀県造園協同組合	〒849-0905	佐賀市金立町大字千布637-1 造園会館内	0952-98-2151	0952-98-2153
(一社)佐賀県造園建設業協会	〃	〃	0952-71-8082	0952-71-8083
佐賀県森林審議会	〒840-8570	佐賀市城内一丁目1-59 県庁森林整備課内	0952-25-7134	0952-25-7312
(公財)さが緑の基金	〃	〃	0952-25-7136	0952-25-7312
北山湖県民の森推進協議会	〒840-8501	佐賀市栄町1番1号 佐賀市経済部観光振興課内	0952-40-7111	-
(一財)スマイルアース	〒840-0542	佐賀市富士町大字藤瀬724-4 21世紀県民の森内	0952-57-2341	0952-57-2217
佐賀県市長会	〒840-0041	佐賀市城内一丁目5-14 佐賀県自治会館内	0952-25-1913	-
佐賀県町村会	〃	〃	0952-23-3219	0952-24-9740
(一社)佐賀県猟友会	〒840-0027	佐賀市本庄町本庄278-4 佐賀県森林会館内	0952-26-6543	-
佐賀県環境審議会鳥獣部会	〒840-8570	佐賀市城内一丁目1-59 県庁生産者支援課内	0952-25-7113	0952-25-7271

3 森林組合関係

R3.7.31現在

農 林 事 務 所	番 号	森林組合名	所在地	区域	電話番号 F A X	代表者氏名
佐 賀 中 部	1	富士大和	〒840-0501 佐賀市富士町大字古湯2794	佐賀市 (富士町・大和町・ 久保泉町・金立町)	0952-58-2031 0952-58-2088	代表理事組合長 杉山 利則
	2	佐賀中部	〒846-0012 多久市東多久町大字別府2378-3	多久市 小城市	0952-76-3325 0952-76-3324	代表理事組合長 福島 光洋
東 部	3	佐賀東部	〒842-0201 神崎市脊振町広滝547-8	神崎市 神埼郡 佐賀市(三瀬) 鳥栖市	0952-59-2023 0952-59-2774	代表理事組合長 森崎 三善
唐 津	4	まつら	〒849-3112 唐津市厳木町中島5-1	唐津市	0955-63-2022 0955-63-2989	代表理事組合長 嶺川 美實
伊 万 里	5	伊万里	〒848-0023 伊万里市大坪町丙140-1	伊万里市	0955-23-3398	代表理事組合長
		西松浦	伊万里市大坪町丙140-1	有田町	0955-23-3319	空閑 尊一
杵 藤	6	武雄杵島	〒843-0022 武雄市武雄町大字武雄4167-2	武雄市 杵島郡	0954-23-5030 0954-23-9725	代表理事組合長 杉原 豊喜
	7	太良町	〒849-1602 藤津郡太良町大字多良3217-3	太良町	0954-67-0114 0954-67-0238	代表理事組合長 村井 樹昭
	8	鹿島嬉野	〒849-1422 嬉野市塩田町大字谷所甲2421-1	鹿島市 嬉野市	0954-66-2678 0954-66-2679	代表理事組合長 中山 博
佐賀県森林組合連合会			〒840-0027 佐賀市本庄町大字本庄278-4 佐賀県森林会館内		0952-23-4191 0952-23-4192	代表理事会長 杉原 豊喜

4 佐賀県的主要な林務関係施設

名称	住所・電話番号	備考
佐賀県立 21世紀県民の森	〒840-0542 佐賀市富士町大字藤瀬724-4 (問合せ) 一般財団法人スマイルアース (0952)57-2341	利用時間 9:00~17:00 休館日 年末年始