

# 佐賀県森林・林業統計要覧

令和5年度

佐 賀 県

## 利用される方に

1. 本書は、主に農林水産部森林整備課・林業課業務資料に基づいて作成しています。

2. 数字の単位未満は四捨五入することを原則としていますので、総数が一致しない場合があります。

3. 調査は、原則として令和5年3月31日時点です。それ以外については、表記しています。

4. 表中の符号は次のとおりです。

「0」	.....	掲載単位に満たないもの
「-」	.....	該当事実のないもの
「…」	.....	事実不詳又は資料のないもの
「X」	.....	個人等の秘密の保護のため統計数値を公表しないもの

5. 主要用語の定義

- 森 林：森林法第2条第1項に規定する森林
- 国 有 林：森林法第2条第3項に規定する森林。本書では同法第7条の2第1項に基づき計画する森林を対象とする。
- 民 有 林：国有林以外の森林。本書では森林法第5条第1項に基づき計画する森林を対象とする。
- 人 工 林：植栽又は播種により更新した森林
- 天 然 林：天然更新によって成立した森林
- 無立木地：主に伐採跡地及び未立木地のこと
- 齡 級：ある一定の年齢の幅に林齢をまとめたもの。本書では1齡級は1～5年生とし、以降順次5年ごとに区分したもの。

6. 本書に関する問い合わせは、下記へ御連絡ください。

佐賀県 農林水産部 森林整備課 森林管理担当 (TEL 0952-25-7134)

【参考】森林法（昭和26年法律第249号）抜粋

（定義）

第2条 この法律において「森林」とは、左に掲げるものをいう。但し、主として農地又は住宅地若しくはこれに準ずる土地として使用される土地及びこれらの上にある立木竹を除く。

- 一 木竹が集団して生育している土地及びその土地の上にある立木竹
- 二 前号の土地の外、木竹の集団的な生育に供される土地

2 （略）

3 この法律において「国有林」とは、国が森林所有者である森林及び国有林野の管理経営に関する法律（昭和26年法律第246号）第10条第1号に規定する分収林である森林をいい、「民有林」とは、国有林以外の森林をいう。

（地域森林計画）

第5条 都道府県知事は、全国森林計画に即して、森林計画区別に、その森林計画区に係る民有林（その自然的経済的社会的諸条件及びその周辺の地域における土地の利用の動向からみて、森林として利用することが相当でないと認められる民有林を除く。）につき、5年ごとに、その計画をたてる年の翌年4月1日以降10年を1期とする地域森林計画をたてなければならない。

2～5 （略）

（国有林の地域別の森林計画）

第7条の2 森林管理局長は、全国森林計画に即して、森林計画区別に、その管理経営する国有林で当該森林計画区に係るもの（その自然的経済的社会的諸条件及びその周辺の地域における土地の利用の動向からみて、森林として利用することが相当でないと認められる国有林を除く。）につき、5年ごとに、その計画をたてる年の翌年4月1日以降10年を1期とする森林計画をたてなければならない。

2～6 （略）

# 目 次

## I 森林・林業の概要

1 全国・九州に対する佐賀県の概況	
(1) 主要指標	1
(2) 所有形態別森林資源現況	2
(3) 都道府県別森林率・人工林率	4
2 地域の概要	
(1) 地域面積, 人口, 世帯数, 人口密度, 農家数, 林家数	5
(2) 所有形態別林野面積	6
(3) 保有山林面積規模別林家数	7
(4) 土地利用の現況(面積)	8
(5) 指定市町村一覧	9
(6) 産業別就業人口	10
(7) 市町内総生産	11

## II 森林資源の現況

1 所有形態別森林面積	12
2 民 有 林	
(1) 森林現況表(面積, 材積, 成長量)	13
(2) 樹種別森林現況表(面積, 材積)	15
(3) 民有林齢級別森林現況表(面積, 材積)	19
3 国 有 林	
(1) 森林現況表	21
(2) 齢級別森林面積・材積表	22

## III 林道の整備状況

1 林 道	
(1) 林道の現況	23
(2) 林内路網の現況	24
(3) 事業別作業道(令和4年度末, 令和4年度実績)	25
(4) 林道災害復旧事業実績	29

## IV 森林の計画的な整備

1 こだまの森林づくり実績	
(1) 広葉樹植栽本数(樹種別)	30
(2) 広葉樹植栽面積	30
(3) 森林整備面積	30
2 森林経営計画面積	31
3 森林整備地域活動支援交付金実績	32
4 県 営 林	
(1) 市町別県営林経営面積・蓄積	33
(2) 県営林木材販売実績	34
(3) 県営林造林実績	35
(4) 県営林齢級構成表	36
(5) 県有林の購入実績	37
(6) 県行造林の契約及び解除実績	37
(7) 県営林保育事業実績	37
5 造 林	
(1) 人工造林実績(施行主体別, 民有林樹種別)	38
(2) 山行苗木生産需給実績	38
(3) 県内産山行苗木樹種別内訳	38
(4) 県営種子採取実績	38
(5) 民有林補助造林実績	39

(6) 民有林補助樹種別造林実績	41
(7) 下刈り実績	43
(8) 除・間伐実績(造林事業・造林事業以外)	44
(9) 更新伐実績	46
(10) 枝打ち・枝払い	47
(11) 被害木の整理	47
6 さがの森林再生事業(森林環境税事業)	
(1) 荒廃森林再生事業, さがの森林採光事業年度別実績	48
(2) 重要森林公有化支援事業, ふるさとの森林づくり事業実績	51
(3) 県民参加の森林づくり事業実績	52
7 森林保護と森林保険	
(1) 法定森林病虫害等による被害	56
(2) 令和4年度度森林病虫害等防除事業実績(病虫害名:松くい虫)	57
(3) 森林火災被害状況と森林保険てん補実績(面積, 金額)	58
(4) 森林気象災害森林保険てん補実績	60
(5) 森林保険契約合計	61
(6) 森林保険契約新規・更新	62
<b>V 林業の担い手</b>	
1 佐賀県における高性能林業機械の保有状況	63
2 林業後継者育成	
(1) 林業教室開催実績	63
(2) 林業研究グループ一覧表	63
(3) 指導林家	63
(4) 基幹林業作業士(グリーンマイスター)	64
(5) 林業技能作業士(グリーンワーカー)	64
(6) 林業作業士(県登録)	64
(7) 林業作業士等(国登録)	64
(8) 認定森林施業プランナー	64
(9) 森林総合監理士	64
(10) 普及指導サポーターの配置	64
3 森林整備担い手育成基金事業実績	65
4 労働災害の発生状況	
(1) 林業労働災害の型別発生状況	66
(2) 産業別災害発生状況	67
(3) 林業の年別死傷者数	67
5 労働力の推移	
(1) 作業班員の年齢別、男女別内訳	68
(2) 就業日数別作業班員数	68
<b>VI 林産物の生産・流通・加工</b>	
1 林産物生産	
(1) 林業産出額(佐賀県, 全国)	69
(2) 所有形態別素材生産量(佐賀県)	69
(3) 樹種別素材生産量(佐賀県, 全国)	70
(4) 用途別素材生産量(佐賀県, 全国)	71
(5) 用途別利用量(県内)	71
(6) 木材・製材業者登録市町別一覧	72
(7) 特用林産物生産量(乾しいたけ, 生しいたけ, たけのこ, 木炭)(佐賀県, 全国)	73
2 林産物の需給状況	
(1) 素材需給状況	74
(2) 用途別状況	74
(3) 構造別着工建築物数(むね数・床面積別)	75
(4) 新設住宅着工戸数	76
(5) 林産物価格の推移(山元立木価格, 素材価格, 製品価格)	77
(6) 県産木材使用量の推移	78
(7) 市町発注の公共施設・公共工事における木材利用実績	79
3 木材工業	
(1) 製材業(規模別工場数)	80

(2) 製材業(規模別出力数) .....	80
(3) 製材業の動向 .....	81
(4) チップ工場の動向 .....	81
(5) 木材チップ生産量 .....	81
4 県森連木材共販所出来値(スギ, ヒノキ) .....	82
<b>VII 林業技術</b>	
1 林業試験場の取組	
(1) 試験研究 .....	84
(2) 優良種苗関係事業 .....	84
(3) 森林環境教育 .....	84
2 普及指導	
(1) 林業改良指導職員配置状況 .....	85
<b>VIII 林野の保全</b>	
1 治山	
(1) 治山事業年度別・事業別実績 .....	86
(2) 地すべり指定区域一覧表 .....	87
(3) 山地災害危険地区の現況 .....	88
2 保安林	
(1) 民有保安林現況表 .....	89
(2) 国有保安林現況表 .....	90
(3) 保安林指定実績(民有林) .....	94
(4) 広域総合生活環境保全林実施箇所一覧表 .....	94
(5) 生活環境保全林実施箇所一覧表 .....	94
(6) 自然環境保全治山実施箇所一覧表 .....	95
(7) 環境防災林整備実施箇所一覧表 .....	95
(8) 多目的保安林実施箇所一覧表 .....	95
(9) 重要流域保安林総合整備実施箇所一覧表 .....	95
(10) 保安林管理道整備実施箇所一覧表 .....	95
(11) 地域防災対策総合治山実施箇所一覧表 .....	96
(12) 山地災害危険地対策実施箇所一覧表 .....	96
(13) 水源流域広域保全実施箇所一覧表 .....	97
(14) 水源地域整備事業箇所一覧表 .....	97
(15) 森林水環境整備実施箇所一覧表 .....	97
3 林地開発等	
(1) 林地開発許可状況 .....	98
<b>IX 自然環境の保全</b>	
1 緑化	
(1) 緑の少年団一覧 .....	99
(2) 森林づくりボランティア団体、各種森林・緑づくり関係事業実施団体等一覧表 ..	101
(3) 緑の募金実績 .....	103
(4) 21世紀県民の森施設利用者数 .....	103
(5) 公共事業における樹木の利用実績(中高木, 低木) .....	104
(6) 令和4年度公共事業における利用樹木上位種一覧 .....	104
2 自然公園	
(1) 佐賀県自然公園一覧表 .....	105
(2) 自然公園市町別内訳 .....	106
3 21世紀県民の森整備事業	
(1) 施設等整備事業(昭和55年度～平成2年度).....	107
(2) OPEN-AIR佐賀・21世紀県民の森環境整備事業.....	108
(3) 維持管理(過去10年間) .....	109
<b>X その他</b>	
1 行政機構 .....	110
2 佐賀県内の林務関係団体・審議会・協議会等一覧表 .....	111
3 森林組合関係 .....	112
4 佐賀県の子な林務関係施設 .....	112

# I 森林・林業の概要





# 1 全国・九州に対する佐賀県の概況

## (1) 主要指標

区 分		佐賀県	九 州	全 国	摘 要	
土 地 面 積	総 数	24.4 (0.6)	445.1 (11.8)	3,779.7 (100)	国土地理院「令和5年全国都道府県市区町村別面積調」 (R5.4.1)	
	単 位 (100km <sup>2</sup> )					
	森 有 林	1.5 (0.2)	53.1 (6.9)	765.9 (100)	林野庁「森林・林業統計要覧2022」 (R3.4.4)	
	民 有 林	9.5 (0.5)	224.1 (12.9)	1,738.9 (100)	※森林計より国有林を減	
	計	11.0 (0.4)	277.2 (11.1)	2,504.8 (100)	林野庁「森林・林業統計要覧2022」 (H29.3.31)	
	森 林 の 構 成	人 工 林	7.4 (0.7)	145.6 (14.3)	1,020.4 (100)	” (H29.3.31)
		人 工 林 率 (%)	67	53	41	
		保 安 林 (100km <sup>2</sup> )	4.4 (0.4)	106.6 (8.7)	1,224.5 (100)	林野庁「森林・林業統計要覧2022」 (R2.3.31)
	耕 地	5.1 (1.2)	55.2 (12.7)	434.9 (100)	農林水産省「令和3年耕地及び作付面積統計」	
	そ の 他	8.4 (1.0)	112.7 (13.4)	840.0 (100)	※総数より森林、耕地を減	
人 口 等	総 人 口 (千人)	812.0 (0.6)	14,255.6 (11.3)	126,226.6 (100)	総務省統計局「令和2年国勢調査」	
	労 働 力 人 口	415.2 (0.7)	6,713.8 (11.2)	59,949.8 (100)	総務省統計局「令和2年国勢調査」	
	世 帯 数 (千戸)	312.1 (0.6)	6,202.7 (11.1)	55,719.6 (100)	総務省統計局「令和2年国勢調査」	
	林 家 戸 数 (戸)	9,107 (1.3)	93,556 (13.6)	690,047 (100)	農林水産省「2020年農林業センサス」 (R3.6.30)	
	農 家 戸 数	18,645 (1.1)	262,158 (15.0)	1,747,079 (100)	” (R3.6.30)	
林 業 等	素 材 生 産 (千m <sup>3</sup> )	113 (0.6)	4,827 (24.3)	19,882 (100)	農林水産省「令和2年木材需給報告書」	
	しいたけ(乾) (t)	8 (0.3)	1,600 (72.2)	2,216 (100)	林野庁「令和3年特用林産基礎資料」	
	しいたけ(生)	72 (0.1)	9,901 (13.9)	71,058 (100)	”	
生 産 額	林業産出額 (千万円)	253 (0.5)	11,361 (23.5)	48,394 (100)	農林水産省「令和3年林業産出額」	

※ ( )は全国を100とした場合の比率。

## (2) 所有形態別森林資源現況

## ア 全 国

区 分		総 数				立		
						人 工 林		
		面 積	材 積			面 積	材 積	
計	針葉樹		広葉樹	計	針葉樹			
総 数		25,001.07	5,551,209	3,958,671	1,592,538	10,076.54	3,543,327	3,463,532
国 有 林	計	7,586.83	1,295,366	733,276	562,090	2,242.58	553,320	495,535
	林野庁 国 有 林	7,510.07	1,276,538	715,806	560,732	2,176.12	534,715	478,096
	官 公 造 林	76.76	18,828	17,470	1,358	66.46	18,605	17,439
民 有 林	計	17,320.78	4,255,843	3,225,395	1,030,448	7,833.96	2,990,007	2,967,997
	公 計	3,009.43	659,132	474,325	184,806	1,334.06	427,724	422,588
	都 道 府 県	1,296.20	268,774	185,419	83,355	533.74	156,283	154,709
	市 町 村 財 産 区	1,713.24	390,358	288,906	101,452	800.32	271,441	267,880
	私 有 林	14,311.35	3,596,711	2,751,070	845,642	6,499.90	2,562,283	2,545,408

(R4. 3.31現在)

## イ 佐賀県

区 分		総 数				立		
						人 工 林		
		面 積	材 積			面 積	材 積	
計	針葉樹		広葉樹	計	針葉樹			
総 数		110,012.79	36,968	31,461	5,507	73,504.63	31,667	31,273
国 有 林	計	15,669.35	4,541	3,656	886	10,131.25	3,750	3,540
	林野庁 国 有 林	15,078.46	4,376	3,496	880	9,643.86	3,586	3,382
	官 公 造 林	590.89	166	160	6	487.39	164	159
民 有 林	計	94,343.44	32,427	27,805	4,621	63,373.38	27,917	27,733
	公 計	12,215.53	4,910	4,455	456	9,719.55	4,494	4,445
	都 道 府 県	2,718.50	1,254	1,187	67	2,439.63	1,200	1,187
	市 町 村 財 産 区	9,497.03	3,656	3,268	389	7,279.92	3,294	3,258
	私 有 林	82,127.91	27,516	23,351	4,166	53,653.83	23,424	23,289

(R4. 3.31現在)

※1 国有林は森林法第7条の2に規定される森林、民有林は森林法第5条に規定される森林を対象とする。

※2 四捨五入により計は必ずしも一致しない。

単位：（面積）千ha，（材積）千m<sup>3</sup>

木 地					無 立 木 地				竹 林
天 然 林									
広葉樹	面 積	材 積			面 積	材 積			面 積
		計	針葉樹	広葉樹		計	針葉樹	広葉樹	
79,795	13,464.11	2,006,892	494,531	1,512,360	1,288.87	991	609	383	172
57,785	4,695.61	741,444	237,473	503,970	648.53	602	268	335	0
56,619	4,693.50	741,221	237,443	503,778	640.33	602	267	335	0
1,166	2.11	223	30	192	8.20	1	1	-	-
22,010	8,768.50	1,265,448	257,058	1,008,390	546.88	389	341	48	171
5,136	1,548.21	231,107	51,470	179,637	121.16	301	267	34	6
1,575	710.17	112,252	30,499	81,753	51.77	239	212	27	1
3,561	838.03	118,856	20,972	97,884	69.39	62	54	7	5
16,875	7,220.30	1,034,341	205,588	828,753	425.73	88	74	14	165

林野庁「森林資源現況総括表」

単位：（面積）ha，（材積）千m<sup>3</sup>

木 地					無 立 木 地				竹 林
天 然 林									
広葉樹	面 積	材 積			面 積	材 積			面 積
		計	針葉樹	広葉樹		計	針葉樹	広葉樹	
393	27,408.94	5,276	186	5,114	6,159.83	1	1	-	2,939
209	4,917.53	766	114	676	619.76	1	1	-	0.81
204	4,904.71	765	114	675	529.08	-	-	-	0.81
5	12.82	1	0	1	90.68	1	1	-	-
184	22,491.41	4,510	72	4,438	5,540.07	-	-	-	2,938.58
49	2,051.21	417	10	407	384.83	-	-	-	59.94
13	256.38	54	0	54	17.51	-	-	-	4.98
36	1,794.83	363	10	353	367.32	-	-	-	54.96
135	20,440.20	4,093	62	4,031	5,155.24	-	-	-	2,878.64

林野庁「森林資源現況総括表」

(3) 都道府県森林率・人工林率

順位	都道府県	森林率(%)
1	高知県	84
2	岐阜県	81
3	長野県	79
4	島根県	78
4	山梨県	78
6	奈良県	77
6	岩手県	77
8	和歌山	76
8	徳島県	76
8	宮崎県	76
11	福井県	74
11	京都府	74
11	鳥取県	74
14	秋田県	72
14	広島県	72
14	山形県	72
17	山口県	71
17	大分県	71
17	愛媛県	71
17	福島県	71
17	北海道	71
22	石川県	68
22	新潟県	68
22	岡山県	68
25	富山県	67
25	兵庫県	67
25	群馬県	67
28	青森県	66
29	三重県	64
29	鹿児島	64
29	静岡県	64
32	熊本県	62
33	長崎県	59
34	宮城県	57
35	栃木県	54
36	滋賀県	51
37	沖縄県	47
37	香川県	47
<b>39</b>	<b>佐賀県</b>	<b>45</b>
39	福岡県	45
41	愛知県	42
42	神奈川県	39
43	東京都	36
44	埼玉県	32
45	茨城県	31
46	千葉県	30
46	大阪府	30
—	全 国	67%

順位	都道府県	人工林率(%)
<b>1</b>	<b>佐賀県</b>	<b>67</b>
2	高知県	65
3	愛知県	64
4	福岡県	63
5	三重県	62
6	愛媛県	61
6	和歌山	61
6	奈良県	61
6	熊本県	61
10	徳島県	60
11	茨城県	59
12	宮崎県	57
13	静岡県	56
14	鳥取県	54
15	大分県	52
16	埼玉県	49
16	大阪府	49
16	秋田県	49
19	宮城県	48
20	鹿児島	47
21	栃木県	45
21	山口県	45
21	岐阜県	45
21	東京都	45
25	山梨県	44
26	長崎県	43
26	青森県	43
26	兵庫県	43
29	岡山県	42
29	滋賀県	42
29	群馬県	42
29	岩手県	42
29	長野県	42
34	福井県	40
35	島根県	39
35	千葉県	39
35	神奈川県	39
38	京都府	38
39	石川県	36
40	福島県	35
41	広島県	33
42	山形県	28
43	北海道	27
44	香川県	26
45	富山県	19
45	新潟県	19
47	沖縄県	11
—	全 国	41%

(R4.3.31現在)

林野庁「都道府県森林率・人工林率」

$$\text{※1 森林率} = \frac{\text{森林面積}}{\text{国土面積}} \times 100 \quad \text{人工林率} = \frac{\text{人工林面積}}{\text{森林面積}} \times 100$$

※2 全国及び北海道の森林率は、北方領土の面積を除いて算出。

※3 国有林を含む。

## 2 地域の概要

### (1) 地域面積、人口、世帯数、人口密度、農家数、林家数

農 林 事 務 所	区分	地域面積 (R5.4.1) (km <sup>2</sup> )	世帯数 (R3.10.1) (戸)	人 口 (R3.10.1) (人)	人口密度 (人/km <sup>2</sup> )	農 家 数 (戸) (R2.2.1)			林家数 (R2.2.1) (戸)
						総 数			
	市町名						販売農家	自給的農家	
佐 賀 中 部	佐 賀 市	431.82	97,544	232,113	537.5	2,662	2,095	567	1,011
	多 久 市	96.56	6,784	18,115	187.6	694	541	153	321
	小 城 市	95.81	15,998	43,605	455.1	691	522	169	104
	小 計	624.19	120,326	293,833	470.74	4,047	3,158	889	1,436
東 部	鳥 栖 市	71.72	30,182	74,339	1036.5	385	155	230	115
	神 埼 市	125.13	11,514	30,633	244.8	499	354	145	230
	吉野ヶ里町	43.99	6,234	16,363	372.0	222	129	93	55
	基 山 町	22.15	6,879	17,265	779.5	256	80	176	145
	上 峰 町	12.80	3,686	9,392	733.8	123	68	55	12
	み や き 町	51.92	9,414	25,612	493.3	373	238	135	14
	小 計	327.71	67,909	173,604	529.75	1,858	1,024	834	571
唐 津	唐 津 市	487.60	44,151	115,976	237.9	3,449	2,579	870	2,161
	玄 海 町	35.92	2,234	5,519	153.6	444	353	91	163
	小 計	523.52	46,385	121,495	232.07	3,893	2,932	961	2,324
伊 万 里	伊 万 里 市	255.26	20,038	52,020	203.8	2,206	1,655	551	1,396
	有 田 町	65.85	7,019	18,783	285.2	682	487	195	278
	小 計	321.11	27,057	70,803	220.49	2,888	2,142	746	1,674
杵 藤	武 雄 市	195.40	17,780	47,531	243.2	1,079	370	709	1,271
	鹿 島 市	112.12	10,111	27,532	245.6	1,083	710	373	456
	嬉 野 市	126.41	9,188	25,417	201.1	1,302	802	500	976
	大 町 町	11.50	2,451	6,234	542.1	92	74	18	34
	江 北 町	24.88	3,464	9,540	383.4	201	170	31	26
	白 石 町	99.56	7,272	21,742	218.4	1,490	1,375	115	83
	太 良 町	74.30	2,788	7,990	107.5	712	536	176	256
	小 計	644.17	53,054	145,986	226.63	5,959	4,037	1,922	3,102
合 計	2,440.70	314,731	805,721	330.12	18,645	13,293	5,352	9,107	

国土地理院「令和5年全国都道府県市区町村別面積調」

農林水産省「2020年農林業センサス」

県統計分析課「佐賀県人口移動調査（令和3年度）」

## (2) 所有形態別林野面積

単位：ha

農 林 事 務 所	区 分  市町名	国 有			民 有							合 計
		林野庁 林野庁	林野庁 以外の 官庁	計	独立行 政法人 等	公 有				私有	計	
						県	市町村	林業・造 林公社	小計			
佐 賀 中 部	佐 賀 市	3,118	2	3,120	556	256	1,848	-	2,104	11,879	14,539	17,659
	多 久 市	13	1	14	36	183	603	-	786	4,054	4,876	4,890
	小 城 市	513	1	514	62	51	633	-	684	1,123	1,869	2,383
	小 計	3,644	4	3,648	654	490	3,084	-	3,574	17,056	21,284	24,932
東 部	鳥 栖 市	876	-	876	170	49	104	-	153	1,114	1,437	2,313
	神 埼 市	1,173	-	1,173	140	3	1,680	-	1,683	2,855	4,678	5,851
	吉野ヶ里町	1,189	-	1,189	-	-	98	-	98	724	822	2,011
	基 山 町	40	-	40	-	-	74	-	74	838	912	952
	上 峰 町	98	-	98	-	-	42	-	42	43	85	183
	み や き 町	462	-	462	60	77	100	-	177	210	447	909
	小 計	3,838	-	3,838	370	129	2,098	-	2,227	5,784	8,381	12,219
唐 津	唐 津 市	2,246	2	2,248	963	1,029	1,495	-	2,524	19,793	23,280	25,528
	玄 海 町	-	-	-	-	2	2	-	4	986	990	990
	小 計	2,246	2	2,248	963	1,031	1,497	-	2,528	20,779	24,270	26,518
伊 万 里	伊 万 里 市	1,672	1	1,673	82	147	495	-	642	11,852	12,576	14,249
	有 田 町	1,167	-	1,167	22	107	485	-	592	2,070	2,684	3,851
	小 計	2,839	1	2,840	104	254	980	-	1,234	13,922	15,260	18,100
杵 藤	武 雄 市	99	-	99	504	30	229	-	259	9,504	10,267	10,366
	鹿 島 市	1,250	-	1,250	200	89	34	-	123	3,743	4,066	5,316
	嬉 野 市	745	57	802	122	321	429	-	750	5,590	6,462	7,264
	大 町 町	-	-	-	-	15	73	-	88	247	335	335
	江 北 町	-	-	-	-	26	15	-	41	337	378	378
	白 石 町	174	1	175	-	2	174	-	176	714	890	1,065
	太 良 町	341	-	341	452	418	928	-	1,346	1,978	3,776	4,117
	小 計	2,609	58	2,667	1,278	901	1,882	-	2,783	22,113	26,174	28,841
合 計	15,176	65	15,241	3,369	2,805	9,541	-	12,346	79,654	95,369	110,610	

農林水産省「2020年農林業センサス」

## (3) 保有山林面積規模別林家数

単位：戸

農 林 事 務 所	区 分	1～3	3～5	5～10	10～20	20～30	30～50	50～	100～	500	500ha	計
	市町名	ha	ha	ha	ha	ha	ha	100	500	以上		
佐 賀 中 部	佐 賀 市	457	262	200	75	7	6	3	1	-	-	1,011
	多 久 市	258	37	22	4	-	-	-	-	-	-	321
	小 城 市	88	8	6	2	-	-	-	-	-	-	104
	小 計	803	307	228	81	7	6	3	1	-	-	1,436
東 部	鳥 栖 市	77	20	10	3	4	1	-	-	-	-	115
	神 埼 市	99	65	53	12	1	-	-	-	-	-	230
	吉野ヶ里町	43	5	5	1	-	-	1	-	-	-	55
	基 山 町	97	28	13	5	1	-	1	-	-	-	145
	上 峰 町	11	-	1	-	-	-	-	-	-	-	12
	み や き 町	7	5	2	-	-	-	-	-	-	-	14
	小 計	334	123	84	21	6	1	2	-	-	-	571
唐 津	唐 津 市	1,426	395	227	92	13	7	1	-	-	-	2,161
	玄 海 町	147	12	4	-	-	-	-	-	-	-	163
	小 計	1,573	407	231	92	13	7	1	-	-	-	2,324
伊 万 里	伊 万 里 市	1,031	243	99	19	-	3	1	-	-	-	1,396
	有 田 町	195	46	24	7	2	2	2	-	-	-	278
	小 計	1,226	289	123	26	2	5	3	-	-	-	1,674
杵 藤	武 雄 市	976	181	71	31	6	3	1	2	-	-	1,271
	鹿 島 市	256	82	82	29	4	2	1	-	-	-	456
	嬉 野 市	727	156	69	24	-	-	-	-	-	-	976
	大 町 町	31	1	1	1	-	-	-	-	-	-	34
	江 北 町	22	3	1	-	-	-	-	-	-	-	26
	白 石 町	65	10	6	2	-	-	-	-	-	-	83
	太 良 町	183	43	27	2	1	-	-	-	-	-	256
	小 計	2,260	476	257	89	11	5	2	2	-	-	3,102
合 計	6,196	1,602	923	309	39	24	11	3	-	-	9,107	

農林水産省「2020年農林業センサス」

## (4) 土地利用の現況(面積)

単位：ha

農 林 事 務 所	区 分  市町名	総面積	耕 地 面 積			宅 地	森 林	その他	森林率 (%)
			総 数	田	畑				
佐 賀 中 部	佐 賀 市	43,182	10,600	10,000	622	4,622	17,682	10,278	40.9
	多 久 市	9,656	1,400	1,010	386	623	4,860	2,773	50.3
	小 城 市	9,581	3,450	3,120	332	918	2,313	2,900	24.1
	小 計	62,419	15,450	14,130	1,340	6,163	24,856	15,950	39.8
東 部	鳥 栖 市	7,172	1,250	1,210	34	1,528	2,331	2,063	32.5
	神 埼 市	12,513	3,050	2,930	123	756	5,757	2,950	46.0
	吉野ヶ里町	4,399	872	811	61	502	2,016	1,009	45.8
	基 山 町	2,215	287	244	43	386	952	590	43.0
	上 峰 町	1,280	463	445	18	257	185	375	14.5
	み や き 町	5,192	1,940	1,830	112	639	898	1,715	17.3
	小 計	32,771	7,862	7,470	391	4,068	12,139	8,702	37.0
唐 津	唐 津 市	48,760	6,550	3,960	2,600	2,418	25,394	14,398	52.1
	玄 海 町	3,592	909	575	334	188	983	1,512	27.4
	小 計	52,352	7,459	4,535	2,934	2,606	26,377	15,910	50.4
伊 万 里	伊 万 里 市	25,526	3,440	2,640	798	1,493	14,208	6,385	55.7
	有 田 町	6,585	734	677	57	510	3,843	1,498	58.4
	小 計	32,111	4,174	3,317	855	2,003	18,051	7,883	56.2
杵 藤	武 雄 市	19,540	2,890	2,490	401	1,231	10,185	5,234	52.1
	鹿 島 市	11,212	2,140	1,290	847	665	5,348	3,059	47.7
	嬉 野 市	12,641	1,950	1,330	620	602	7,207	2,882	57.0
	大 町 町	1,150	302	269	33	159	332	357	28.9
	江 北 町	2,488	1,060	999	58	238	373	817	15.0
	白 石 町	9,956	5,850	5,640	212	738	1,029	2,339	10.3
	太 良 町	7,430	1,330	371	956	296	4,101	1,703	55.2
	小 計	64,417	15,522	12,389	3,127	3,929	28,575	16,391	44.4
合 計	244,068	50,500	41,800	8,640	18,769	109,997	64,802	45.1	

総面積：国土地理院「令和5年全国都道府県市区町村別面積調」

耕地面積：農林水産省「令和3年耕地及び作付け面積統計」

宅地：総務省「令和3年度固定資産の価格等の概要調書」

森林：県森林整備課調べ

※1 各市町の耕地面積は、原数が5桁の場合は下から2桁目を、原数が4桁の場合は下から1桁目をそれぞれ四捨五入し、表示している。

※2 四捨五入により、合計は必ずしも一致しない。



(5) 指定市町村一覧

○ 全域指定

△ 一部指定

事務所 農林	市 町		振興山村 地域	過疎地域	特定農山村 地域	離島振興 地域	半島振興 地域	
	旧市町村							
佐賀中部	佐賀市	佐賀市						
		諸富町						
		川副町						
		東与賀町						
		久保田町						
		大和町	△		○			
		富士町	○		○	○		
	三瀬村	○		○	○			
	多久市				○			
	小城市	小城町						
三日月町								
牛津町					△			
芦刈町					○			
東部	鳥栖市							
	神埼市	神埼町						
		千代田町						
		脊振村	○		○	○		
	吉野ヶ里町	三田川町						
		東脊振村						
	基山町							
	上峰町							
みやき町	中原町							
	北茂安町							
	三根町							
唐津	唐津市	唐津市				△	○	
		浜玉町				○		
		七山村	○		○	○		
		巖木町			○	○		
		相知町			○			
		北波多村						
		肥前町			○	○	△	○
		鎮西町			○	○	△	○
	呼子町			○		△	○	
玄海町				○		○		
伊万里	伊万里市				○		○	
	有田町	有田町			○			
西有田町					△			
杵藤	武雄市	武雄市						
		山内町				△		
		北方町			○			
	鹿島市				○			
	嬉野市	塩田町				○		
		嬉野町				△		
	大町町				○			
	江北町				○			
	白石町	白石町				○	△	
		福富町						
有明町								
太良町				○	○			

(R5.4.1現在)

※1 振興山村地域とは、「山村振興法」第7条第1項に基づき指定された地域。

※2 過疎地域とは、「過疎地域の持続的発展の支援に関する特別措置法」第2条第1項に規定する地域。

※3 特定農山村地域とは、「特定農山村地域における農林業等の活性化のための基盤整備の促進に関する法」第2条第1項に規定する地域。

※4 離島振興地域とは、「離島振興法」第2条第1項に規定する地域。

※5 半島振興地域とは、「半島振興法」第2条第1項に基づき指定された地域。

## (6) 産業別就業人口

単位：人

農 林 事 務 所	区 分  市町名	就業者 総数	第1次産業				第2次 産業	第3次 産業	分類不能
			合 計	農 業	林 業	漁 業			
佐 賀 中 部	佐 賀 市	113,388	5,901	4,518	102	1,281	20,742	83,465	3,280
	多 久 市	9,028	705	698	2	5	2,410	5,690	223
	小 城 市	22,188	1,462	1,286	16	160	5,308	14,928	490
	小 計	144,604	8,068	6,502	120	1,446	28,460	104,083	3,993
東 部	鳥 栖 市	34,286	542	530	10	2	8,238	24,647	859
	神 埼 市	15,239	1,198	1,166	22	10	4,047	9,419	575
	吉野ヶ里町	8,103	382	371	10	1	2,175	5,429	117
	基 山 町	8,401	235	233	2	-	2,080	5,924	162
	上 峰 町	4,330	165	165	-	-	1,252	2,808	105
	み や き 町	11,678	722	714	7	1	3,287	7,433	236
	小 計	82,037	3,244	3,179	51	14	21,079	55,660	2,054
唐 津	唐 津 市	56,466	5,930	5,197	69	664	12,895	36,706	935
	玄 海 町	3,224	679	615	5	59	816	1,729	-
	小 計	59,690	6,609	5,812	74	723	13,711	38,435	935
伊 万 里	伊 万 里 市	26,849	2,123	2,042	34	47	8,526	16,061	139
	有 田 町	9,804	377	363	10	4	3,208	6,112	107
	小 計	36,653	2,500	2,405	44	51	11,734	22,173	246
杵 藤	武 雄 市	24,207	1,301	1,271	27	3	6,478	15,683	745
	鹿 島 市	14,911	1,899	1,587	28	284	3,752	9,050	210
	嬉 野 市	13,393	1,031	997	26	8	3,160	8,947	255
	大 町 町	2,853	170	169	1	-	757	1,884	42
	江 北 町	5,152	519	510	-	9	1,347	3,182	104
	白 石 町	12,201	2,936	2,732	9	195	2,334	6,543	388
	太 良 町	4,563	1,340	1,028	21	291	1,096	2,117	10
	小 計	77,280	9,196	8,294	112	790	18,924	47,406	1,754
合 計		400,264	29,617	26,192	401	3,024	93,908	267,757	8,982

令和2年国勢調査

## (7) 市町内総生産（令和2年度）

単位：百万円

農 林 事 務 所	区 分  市町名	総生産額	第1次産業				第2次 産業	第3次 産業	輸入品に課 せられる 税・関税	(控除) 総 資本形成に 係る消費税
			総 額	農 業	林 業	水産業				
佐 賀 中 部	佐 賀 市	903,981	15,099	8,184	259	6,656	156,038	731,319	16,043	14,517
	多 久 市	53,558	1,702	1,655	47	-	16,833	34,933	951	860
	小 城 市	109,547	3,407	2,598	23	786	26,459	79,496	1,944	1,759
	小 計	1,067,087	20,207	12,436	329	7,442	199,331	845,748	18,938	17,137
東 部	鳥 栖 市	368,883	805	790	15	0	146,364	221,091	6,547	5,924
	神 埼 市	114,280	2,073	1,919	69	85	58,110	53,905	2,028	1,835
	吉野ヶ里町	79,481	455	434	21	-	37,329	41,564	1,411	1,276
	基 山 町	67,692	186	149	37	-	32,984	34,408	1,201	1,087
	上 峰 町	57,504	295	294	1	-	38,077	19,034	1,021	923
	み や き 町	78,495	1,008	1,002	6	-	26,236	51,119	1,393	1,261
	小 計	766,335	4,822	4,588	148	85	339,098	421,121	13,600	12,307
唐 津	唐 津 市	349,629	13,145	11,381	357	1,407	95,169	240,725	6,205	5,615
	玄 海 町	80,089	2,353	2,197	14	141	6,943	70,657	1,421	1,286
	小 計	429,718	15,498	13,578	371	1,548	102,112	311,383	7,626	6,901
伊 万 里	伊 万 里 市	271,960	4,902	4,666	145	92	152,739	109,658	4,752	92
	有 田 町	54,579	1,371	1,338	32	-	17,404	35,712	969	877
	小 計	326,540	6,273	6,004	177	92	170,144	145,371	5,720	968
杵 藤	武 雄 市	165,751	2,865	2,776	89	0	43,069	119,537	2,942	2,662
	鹿 島 市	106,805	4,979	3,852	50	1,077	43,069	58,598	1,679	1,520
	嬉 野 市	64,989	2,057	1,944	84	28	12,155	50,667	1,153	1,044
	大 町 町	27,238	166	164	2	-	17,880	8,744	476	28
	江 北 町	28,624	1,367	1,364	2	-	12,218	14,991	508	460
	白 石 町	59,538	8,292	7,320	6	965	9,978	41,168	1,057	956
	太 良 町	20,069	5,450	4,700	65	686	2,589	11,995	356	322
	小 計	473,012	25,176	22,120	299	2,756	140,958	305,699	8,171	6,992
合 計	3,062,691	71,976	58,727	1,325	11,924	951,643	2,029,320	54,056	44,304	

県統計分析課「令和2年度市町民経済計算」

※ それぞれの数字を小数点以下四捨五入しているため、必ずしも計に一致しない。



## Ⅱ 森林資源の現況



# 1 所有形態別森林面積

単位：ha

農 林 事 務 所	区 分  市町名	民 有 林														計 A+B+C+ D+E-a
		県営林		その 他 県 有 地	A 計	B 森林整備センター			C 市町有林			D 市町分収林		E その他 私有林		
		県有林	県行造 林			a 市町分 収林と の契約	その他	当該市 町有	他市町 有	b 森林整 備セン ターと の分収 契約林	その他					
佐 賀 中 部	佐賀市	145	53	50	248	571	367	204	595	595	-	1,593	367	1,226	11,809	14,449
	多久市	66	76	-	142	38	-	38	577	577	-	22	-	22	4,068	4,847
	小城市	15	38	-	53	69	61	8	618	618	-	196	61	135	907	1,781
	小計	226	167	50	443	678	428	250	1,790	1,790	-	1,811	428	1,383	16,783	21,077
東 部	鳥栖市	28	21	-	49	174	45	129	137	105	32	45	45	-	1,071	1,431
	神埼市	-	-	3	3	162	162	-	1,657	1,657	-	174	162	12	2,720	4,554
	吉野ヶ里町	-	-	-	-	-	-	-	98	98	-	-	-	-	698	796
	基山町	-	-	-	-	-	-	-	74	74	-	-	-	-	837	911
	上峰町	-	-	-	-	-	-	-	42	42	-	-	-	-	43	85
	みやき町	77	-	-	77	65	65	-	100	100	-	65	65	-	179	421
	小計	105	21	3	129	401	272	129	2,108	2,076	32	284	272	12	5,548	8,198
唐 津	唐津市	498	474	42	1,015	1,071	172	899	1,477	1,395	82	189	172	17	19,508	23,088
	玄海町	-	-	2	2	-	-	-	2	2	-	-	-	-	979	983
	小計	498	474	45	1,017	1,071	172	899	1,479	1,397	82	189	172	17	20,486	24,071
伊 万 里	伊万里市	15	107	31	153	94	-	94	124	124	-	393	-	393	11,733	12,497
	有田町	11	75	0	85	22	18	4	403	403	-	116	18	98	1,976	2,585
	小計	26	182	31	239	116	18	98	527	527	-	509	18	491	13,709	15,082
杵 藤	武雄市	-	5	14	20	538	15	523	233	233	-	22	15	7	9,286	10,083
	鹿島市	73	10	0	84	212	-	212	33	33	-	-	-	-	3,721	4,050
	嬉野市	279	41	1	321	181	150	31	429	429	-	176	150	26	5,485	6,442
	大町町	15	-	-	15	-	-	-	69	69	-	-	-	-	248	332
	江北町	-	24	-	24	-	-	-	15	15	-	-	-	-	333	373
	白石町	-	-	2	2	-	-	-	171	171	-	-	-	-	681	854
	太良町	393	23	-	416	473	396	77	929	929	-	426	396	30	1,901	3,749
	小計	761	104	17	882	1,404	561	843	1,879	1,879	-	624	561	63	21,655	25,882
合計	1,615	948	146	2,710	3,670	1,451	2,219	7,783	7,669	114	3,417	1,451	1,966	78,181	94,310	

区分C及びDは各市町調べ、Bは森林整備センター調べ、その他は県森林整備課調べ

※1 市町有林 当該市町有：市町内に所有する森林

他市町有：他の市町が該市町に所有する森林

※2 市町分収林は、森林整備センターとの契約分収林を含む面積である。(a=b)

※3 四捨五入により計は必ずしも一致しない。

## 2 民有林

(1)-1 森林面積表（地域森林計画対象森林：森林法第5条）

単位：ha

農 林 事 務 所	区 分  市町名	計	人 工 林			天 然 林	竹 林	無立木地	
			人工林率	35年生 以下	35年生 以下率				
佐 賀 中 部	佐 賀 市	14,449.00	11,521.92	79.7	939.30	8.2	1,853.74	428.99	644.35
	多 久 市	4,847.26	2,540.17	52.4	451.59	17.8	1,684.32	173.74	449.03
	小 城 市	1,781.02	1,148.27	64.5	102.18	8.9	435.40	92.19	105.16
	小 計	21,077.28	15,210.36	72.2	1,493.07	9.8	3,973.46	694.92	1,198.54
東 部	鳥 栖 市	1,431.08	956.61	66.8	13.87	1.4	361.72	32.98	79.77
	神 埼 市	4,553.97	3,460.05	76.0	482.21	13.9	717.09	221.03	155.80
	吉野ヶ里町	795.97	400.02	50.3	39.73	9.9	231.89	112.89	51.17
	基 山 町	910.95	654.57	71.9	18.22	2.8	156.77	50.70	48.91
	上 峰 町	84.71	7.65	9.0	1.66	21.7	59.05	8.83	9.18
	み や き 町	420.86	260.72	61.9	12.31	4.7	122.51	30.65	6.98
	小 計	8,197.54	5,739.62	70.0	568.00	9.9	1,649.03	457.08	351.81
唐 津	唐 津 市	23,087.60	15,184.12	65.8	2,463.36	16.2	5,878.63	777.87	1,246.98
	玄 海 町	983.01	343.34	34.9	12.33	3.6	461.22	72.31	106.14
	小 計	24,070.61	15,527.46	64.5	2,475.69	15.9	6,339.85	850.18	1,353.12
伊 万 里	伊 万 里 市	12,497.19	7,873.56	63.0	985.79	12.5	3,261.44	298.35	1,063.84
	有 田 町	2,584.82	1,494.04	57.8	120.94	8.1	958.66	30.10	102.02
	小 計	15,082.01	9,367.60	62.1	1,106.73	11.8	4,220.10	328.45	1,165.86
杵 藤	武 雄 市	10,083.41	6,126.98	60.8	602.65	9.8	3,170.29	105.35	680.79
	鹿 島 市	4,050.28	3,136.78	77.4	350.98	11.2	604.29	86.90	222.31
	嬉 野 市	6,441.50	4,924.15	76.4	316.42	6.4	1,183.99	54.88	278.48
	大 町 町	332.14	113.95	34.3	3.94	3.5	127.83	44.52	45.84
	江 北 町	372.50	80.80	21.7	15.08	18.7	209.02	35.41	47.27
	白 石 町	853.62	382.91	44.9	111.58	29.1	287.71	127.12	55.88
	太 良 町	3,748.95	2,758.33	73.6	317.44	11.5	716.48	152.29	121.85
	小 計	25,882.40	17,523.90	67.7	1,718.09	9.8	6,299.61	606.47	1,452.42
合 計		94,309.84	63,368.94	67.2	7,361.58	11.6	22,482.05	2,937.10	5,521.75

(R5.4.1現在)



## (1)-2 森林材積表・成長量（地域森林計画対象森林：森林法第5条）

単位：m<sup>3</sup>

農 林 事 務 所	区 分	計		人工林		天然林	
	市町名	材積	成長量	材積	成長量	材積	成長量
佐 賀 中 部	佐 賀 市	6,428,078	101,668	6,017,200	99,939	410,878	1,729
	多 久 市	1,475,681	22,167	1,112,501	21,403	363,180	764
	小 城 市	551,829	9,738	470,940	9,517	80,889	221
	小 計	8,455,588	133,573	7,600,641	130,859	854,947	2,714
東 部	鳥 栖 市	494,165	7,087	424,072	7,034	70,093	53
	神 埼 市	1,442,202	28,595	1,310,821	28,035	131,381	560
	吉野ヶ里町	284,136	3,578	229,405	3,177	54,731	401
	基 山 町	373,184	5,025	338,665	5,005	34,519	20
	上 峰 町	13,846	108	2,764	80	11,082	28
	み や き 町	149,512	2,106	123,952	2,073	25,560	33
	小 計	2,757,045	46,499	2,429,679	45,404	327,366	1,095
唐 津	唐 津 市	8,054,019	142,540	6,880,047	138,941	1,173,972	3,599
	玄 海 町	232,575	3,059	145,736	2,900	86,839	159
	小 計	8,286,594	145,599	7,025,783	141,841	1,260,811	3,758
伊 万 里	伊 万 里 市	3,912,139	69,439	3,278,869	68,037	633,270	1,402
	有 田 町	762,409	12,138	581,399	11,673	181,010	465
	小 計	4,674,548	81,577	3,860,268	79,710	814,280	1,867
杵 藤	武 雄 市	2,897,589	52,804	2,297,201	51,445	600,388	1,359
	鹿 島 市	1,494,077	28,623	1,367,300	28,313	126,777	310
	嬉 野 市	2,637,932	43,583	2,372,141	42,690	265,791	893
	大 町 町	69,028	911	44,776	867	24,252	44
	江 北 町	71,472	619	31,248	576	40,224	43
	白 石 町	180,797	2,987	127,200	2,833	53,597	154
	太 良 町	1,416,990	26,233	1,260,761	25,297	156,229	936
	小 計	8,767,885	155,760	7,500,627	152,021	1,267,258	3,739
合 計		32,941,660	563,008	28,416,998	549,835	4,524,662	13,173

(R5.4.1現在)

## (2)-1 樹種別森林面積表（地域森林計画対象森林：森林法第5条）

農 林 事 務 所	区 分  市町名	合 計	人 工 林						
			針 葉 樹					広 葉 樹	
			すぎ	ひのき	まつ	その他	計	くぬぎ	その他
佐 賀 中 部	佐 賀 市	14,449.00	8,699.05	2,457.35	151.52	-	11,307.92	165.66	48.34
	多 久 市	4,847.26	1,722.82	606.10	4.18	-	2,333.10	195.55	11.52
	小 城 市	1,781.02	787.09	307.74	26.83	-	1,121.66	19.35	7.26
	小 計	21,077.28	11,208.96	3,371.19	182.53	-	14,762.68	380.56	67.12
東 部	鳥 栖 市	1,431.08	330.85	606.21	15.97	0.06	953.09	3.52	-
	神 埼 市	4,553.97	1,820.15	1,474.27	15.30	-	3,309.72	136.48	13.85
	吉野ヶ里町	795.97	325.80	39.04	14.70	-	379.54	18.47	2.01
	基 山 町	910.95	332.55	315.32	-	-	647.87	3.93	2.77
	上 峰 町	84.71	3.49	4.16	-	-	7.65	-	-
	み や き 町	420.86	96.40	153.81	2.64	0.10	252.95	0.89	6.88
	小 計	8,197.54	2,909.24	2,592.81	48.61	0.16	5,550.82	163.29	25.51
唐 津	唐 津 市	23,087.60	10,545.66	4,077.80	256.27	0.25	14,879.98	222.08	82.06
	玄 海 町	983.01	269.10	67.97	2.86	-	339.93	3.41	-
	小 計	24,070.61	10,814.76	4,145.77	259.13	0.25	15,219.91	225.49	82.06
伊 万 里	伊 万 里 市	12,497.19	4,638.18	3,165.73	11.87	0.44	7,816.22	48.40	8.94
	有 田 町	2,584.82	429.21	979.57	72.49	-	1,481.27	9.13	3.64
	小 計	15,082.01	5,067.39	4,145.30	84.36	0.44	9,297.49	57.53	12.58
杵 藤	武 雄 市	10,083.41	2,037.05	3,917.33	101.87	-	6,056.25	54.87	15.86
	鹿 島 市	4,050.28	1,673.95	1,372.59	33.71	-	3,080.25	53.81	2.72
	嬉 野 市	6,441.50	2,673.30	2,166.42	38.24	1.42	4,879.38	21.61	23.16
	大 町 町	332.14	31.36	78.65	0.39	-	110.40	3.51	0.04
	江 北 町	372.50	40.29	33.04	-	-	73.33	7.34	0.13
	白 石 町	853.62	63.21	263.15	20.47	-	346.83	12.39	23.69
	太 良 町	3,748.95	1,211.38	1,462.47	3.62	-	2,677.47	40.59	40.27
	小 計	25,882.40	7,730.54	9,293.65	198.30	1.42	17,223.91	194.12	105.87
合 計	94,309.84	37,730.89	23,548.72	772.93	2.27	62,054.81	1,020.99	293.14	

(R5.4.1現在)

単位：ha

町	天 然 林					計	竹林	無立木地
	計	針葉樹	広 葉 樹					
		まつ等	くぬぎ	その他	計			
214.00	11,521.92	7.22	-	1,846.52	1,846.52	1,853.74	428.99	644.35
207.07	2,540.17	0.30	0.18	1,683.84	1,684.02	1,684.32	173.74	449.03
26.61	1,148.27	-	0.55	434.85	435.40	435.40	92.19	105.16
447.68	15,210.36	7.52	0.73	3,965.21	3,965.94	3,973.46	694.92	1,198.54
3.52	956.61	-	-	361.72	361.72	361.72	32.98	79.77
150.33	3,460.05	0.12	-	716.97	716.97	717.09	221.03	155.80
20.48	400.02	-	-	231.89	231.89	231.89	112.89	51.17
6.70	654.57	-	-	156.77	156.77	156.77	50.70	48.91
-	7.65	-	-	59.05	59.05	59.05	8.83	9.18
7.77	260.72	0.10	-	122.41	122.41	122.51	30.65	6.98
188.80	5,739.62	0.22	-	1,648.81	1,648.81	1,649.03	457.08	351.81
304.14	15,184.12	43.92	7.00	5,827.71	5,834.71	5,878.63	777.87	1,246.98
3.41	343.34	-	-	461.22	461.22	461.22	72.31	106.14
307.55	15,527.46	43.92	7.00	6,288.93	6,295.93	6,339.85	850.18	1,353.12
57.34	7,873.56	6.54	4.17	3,250.73	3,254.90	3,261.44	298.35	1,063.84
12.77	1,494.04	-	0.19	958.47	958.66	958.66	30.10	102.02
70.11	9,367.60	6.54	4.36	4,209.20	4,213.56	4,220.10	328.45	1,165.86
70.73	6,126.98	32.83	1.88	3,135.58	3,137.46	3,170.29	105.35	680.79
56.53	3,136.78	7.45	0.57	596.27	596.84	604.29	86.90	222.31
44.77	4,924.15	106.50	0.39	1,077.10	1,077.49	1,183.99	54.88	278.48
3.55	113.95	-	2.19	125.64	127.83	127.83	44.52	45.84
7.47	80.80	-	-	209.02	209.02	209.02	35.41	47.27
36.08	382.91	5.54	-	282.17	282.17	287.71	127.12	55.88
80.86	2,758.33	12.68	2.22	701.58	703.80	716.48	152.29	121.85
299.99	17,523.90	165.00	7.25	6,127.36	6,134.61	6,299.61	606.47	1,452.42
1,314.13	63,368.94	223.20	19.34	22,239.51	22,258.85	22,482.05	2,937.10	5,521.75

県森林整備課調べ

## (2)-2 樹種別森林材積表（地域森林計画対象森林：森林法第5条）

農 林 事 務 所	区 分  市町名	合 計	人 工 林						
			針 葉 樹					広 葉 樹	
			すぎ	ひのき	まつ	その他	計	くぬぎ	その他
佐 賀 中 部	佐 賀 市	6,428,078	4,959,073	972,374	52,962	-	5,984,409	27,981	4,810
	多 久 市	1,475,681	874,414	202,613	1,422	-	1,078,449	33,446	606
	小 城 市	551,829	360,340	101,414	6,287	-	468,041	2,697	202
	小 計	8,455,588	6,193,827	1,276,401	60,671	-	7,530,899	64,124	5,618
東 部	鳥 栖 市	494,165	166,312	252,611	4,555	11	423,489	583	-
	神 埼 市	1,442,202	798,107	486,005	4,463	-	1,288,575	20,270	1,976
	吉野ヶ里町	284,136	203,512	16,756	5,649	-	225,917	3,390	98
	基 山 町	373,184	188,041	150,203	-	-	338,244	119	302
	上 峰 町	13,846	1,337	1,427	-	-	2,764	-	-
	み や き 町	149,512	54,073	68,362	781	16	123,232	145	575
	小 計	2,757,045	1,411,382	975,364	15,448	27	2,402,221	24,507	2,951
唐 津	唐 津 市	8,054,019	5,313,535	1,446,747	73,820	27	6,834,129	33,977	11,941
	玄 海 町	232,575	120,080	24,395	764	-	145,239	497	-
	小 計	8,286,594	5,433,615	1,471,142	74,584	27	6,979,368	34,474	11,941
伊 万 里	伊 万 里 市	3,912,139	2,158,033	1,111,292	3,259	73	3,272,657	5,338	874
	有 田 町	762,409	186,723	372,773	21,193	-	580,689	457	253
	小 計	4,674,548	2,344,756	1,484,065	24,452	73	3,853,346	5,795	1,127
杵 藤	武 雄 市	2,897,589	893,449	1,367,546	28,517	-	2,289,512	6,699	990
	鹿 島 市	1,494,077	828,326	520,330	10,621	-	1,359,277	7,811	212
	嬉 野 市	2,637,932	1,461,463	891,517	12,845	338	2,366,163	2,926	3,052
	大 町 町	69,028	15,244	28,818	107	-	44,169	599	8
	江 北 町	71,472	19,434	11,094	-	-	30,528	701	19
	白 石 町	180,797	27,863	88,937	5,898	-	122,698	1,498	3,004
	太 良 町	1,416,990	654,064	595,267	1,274	-	1,250,605	5,920	4,236
	小 計	8,767,885	3,899,843	3,503,509	59,262	338	7,462,952	26,154	11,521
合 計	32,941,660	19,283,423	8,710,481	234,417	465	28,228,786	155,054	33,158	

(R5.4.1 現在)

単位：m<sup>3</sup>（束）

町	天 然 林					計	竹林	無立木地
	計	針葉樹	広 葉 樹					
		まつ等	くぬぎ	その他	計			
32,791	6,017,200	2,342	-	408,536	408,536	410,878	297,288	-
34,052	1,112,501	40	24	363,116	363,140	363,180	107,116	-
2,899	470,940	-	106	80,783	80,889	80,889	58,114	-
69,742	7,600,641	2,382	130	852,435	852,565	854,947	462,518	-
583	424,072	-	-	70,093	70,093	70,093	20,984	-
22,246	1,310,821	30	-	131,351	131,351	131,381	145,620	-
3,488	229,405	-	-	54,731	54,731	54,731	51,020	-
421	338,665	-	-	34,519	34,519	34,519	32,950	-
-	2,764	-	-	11,082	11,082	11,082	5,088	-
720	123,952	33	-	25,527	25,527	25,560	20,806	-
27,458	2,429,679	63	-	327,303	327,303	327,366	276,468	-
45,918	6,880,047	15,889	1,653	1,156,430	1,158,083	1,173,972	439,510	-
497	145,736	-	-	86,839	86,839	86,839	30,254	-
46,415	7,025,783	15,889	1,653	1,243,269	1,244,922	1,260,811	469,764	-
6,212	3,278,869	1,804	736	630,730	631,466	633,270	164,928	-
710	581,399	-	36	180,974	181,010	181,010	13,386	-
6,922	3,860,268	1,804	772	811,704	812,476	814,280	178,314	-
7,689	2,297,201	9,528	341	590,519	590,860	600,388	54,186	-
8,023	1,367,300	2,439	90	124,248	124,338	126,777	49,754	-
5,978	2,372,141	34,603	75	231,113	231,188	265,791	31,936	-
607	44,776	-	419	23,833	24,252	24,252	17,944	-
720	31,248	-	-	40,224	40,224	40,224	22,324	-
4,502	127,200	1,570	-	52,027	52,027	53,597	57,572	-
10,156	1,260,761	4,575	429	151,225	151,654	156,229	84,590	-
37,675	7,500,627	52,715	1,354	1,213,189	1,214,543	1,267,258	318,306	-
188,212	28,416,998	72,853	3,909	4,447,900	4,451,809	4,524,662	1,705,370	-

県森林整備課調べ

## (3)-1 民有林齢級別森林面積表 (地域森林計画対象森林：森林法第5条)

単位：ha

区分	合計	針葉樹					広葉樹			
		計	すぎ	ひのき	まつ	その他	計	くぬぎ	その他	
総 数	計	85,850.99	62,278.01	37,730.89	23,548.72	995.52	2.88	23,572.98	1,040.33	22,532.65
	1齢級	169.45	115.90	95.68	20.22	-	-	53.55	25.19	28.36
	2齢級	207.30	148.91	111.38	37.53	-	-	58.39	25.99	32.40
	3齢級	393.48	257.63	150.87	105.74	1.02	-	135.85	90.44	45.41
	4齢級	1,006.28	785.21	320.10	464.45	0.25	0.41	221.07	102.97	118.10
	5齢級	1,418.92	1,237.35	453.32	781.24	2.69	0.10	181.57	88.78	92.79
	6齢級	1,686.80	1,455.83	575.92	873.73	5.62	0.56	230.97	105.38	125.59
	7齢級	2,479.35	1,990.99	1,021.16	959.19	10.62	0.02	488.36	147.78	340.58
	8齢級	3,774.23	3,053.38	1,739.48	1,284.60	29.30	-	720.85	208.38	512.47
	9齢級	6,277.40	5,232.57	2,581.41	2,642.47	8.69	-	1,044.83	86.09	958.74
	10齢級	10,174.13	8,189.54	4,363.98	3,775.48	50.04	0.04	1,984.59	72.80	1,911.79
	11齢級	15,639.17	12,250.31	7,417.32	4,765.85	67.14	-	3,388.86	24.89	3,363.97
	12齢級	16,146.25	11,360.62	7,423.36	3,725.45	211.75	0.06	4,785.63	29.05	4,756.58
	13齢級	13,013.19	8,807.89	6,318.64	2,246.55	242.69	0.01	4,205.30	10.75	4,194.55
	14齢級	6,989.33	4,179.73	2,995.65	1,021.99	160.68	1.41	2,809.60	14.29	2,795.31
15齢級以上	6,475.71	3,212.15	2,162.62	844.23	205.03	0.27	3,263.56	7.55	3,256.01	
人 工 林	計	63,368.94	62,054.81	37,730.89	23,548.72	772.93	2.27	1,314.13	1,020.99	293.14
	1齢級	168.23	115.90	95.68	20.22	-	-	52.33	25.19	27.14
	2齢級	202.88	148.91	111.38	37.53	-	-	53.97	25.99	27.98
	3齢級	389.60	257.61	150.87	105.74	1.00	-	131.99	90.31	41.68
	4齢級	953.10	785.05	320.10	464.45	0.25	0.25	168.05	102.92	65.13
	5齢級	1,353.22	1,237.25	453.32	781.24	2.69	-	115.97	88.48	27.49
	6齢級	1,581.29	1,455.83	575.92	873.73	5.62	0.56	125.46	104.45	21.01
	7齢級	2,163.30	1,990.97	1,021.16	959.19	10.62	-	172.33	146.89	25.44
	8齢級	3,265.72	3,053.22	1,739.48	1,284.60	29.14	-	212.50	206.77	5.73
	9齢級	5,319.12	5,231.92	2,581.41	2,642.47	8.04	-	87.20	82.27	4.93
	10齢級	8,255.30	8,180.06	4,363.98	3,775.48	40.60	-	75.24	69.78	5.46
	11齢級	12,262.42	12,235.69	7,417.32	4,765.85	52.52	-	26.73	23.46	3.27
	12齢級	11,347.17	11,316.37	7,423.36	3,725.45	167.50	0.06	30.80	26.28	4.52
	13齢級	8,744.16	8,735.18	6,318.64	2,246.55	169.99	-	8.98	7.34	1.64
	14齢級	4,157.00	4,140.23	2,995.65	1,021.99	121.19	1.40	16.77	14.15	2.62
15齢級以上	3,206.43	3,170.62	2,162.62	844.23	163.77	-	35.81	6.71	29.10	
天 然 林	計	22,482.05	223.20	-	-	222.59	0.61	22,258.85	19.34	22,239.51
	1齢級	1.22	-	-	-	-	-	1.22	-	1.22
	2齢級	4.42	-	-	-	-	-	4.42	-	4.42
	3齢級	3.88	0.02	-	-	0.02	-	3.86	0.13	3.73
	4齢級	53.18	0.16	-	-	-	0.16	53.02	0.05	52.97
	5齢級	65.70	0.10	-	-	-	0.10	65.60	0.30	65.30
	6齢級	105.51	-	-	-	-	-	105.51	0.93	104.58
	7齢級	316.05	0.02	-	-	-	0.02	316.03	0.89	315.14
	8齢級	508.51	0.16	-	-	0.16	-	508.35	1.61	506.74
	9齢級	958.28	0.65	-	-	0.65	-	957.63	3.82	953.81
	10齢級	1,918.83	9.48	-	-	9.44	0.04	1,909.35	3.02	1,906.33
	11齢級	3,376.75	14.62	-	-	14.62	-	3,362.13	1.43	3,360.70
	12齢級	4,799.08	44.25	-	-	44.25	-	4,754.83	2.77	4,752.06
	13齢級	4,269.03	72.71	-	-	72.70	0.01	4,196.32	3.41	4,192.91
	14齢級	2,832.33	39.50	-	-	39.49	0.01	2,792.83	0.14	2,792.69
15齢級以上	3,269.28	41.53	-	-	41.26	0.27	3,227.75	0.84	3,226.91	

(R5.4.1現在)

県森林整備課調べ

## (3)-2 民有林齢級別森林材積表 (地域森林計画対象森林：森林法第5条)

単位：m<sup>3</sup>

区分	合計	針葉樹					広葉樹			
		計	すぎ	ひのき	まつ	その他	計	くぬぎ	その他	
総 数	計	32,941,660	28,301,639	19,283,423	8,710,481	307,163	572	4,640,021	158,963	4,481,058
	1齢級	-	-	-	-	-	-	-	-	-
	2齢級	3,705	2,202	1,882	320	-	-	1,503	666	837
	3齢級	21,790	12,385	8,667	3,663	55	-	9,405	6,097	3,308
	4齢級	82,469	59,982	31,836	28,078	22	46	22,487	10,265	12,222
	5齢級	181,244	157,126	72,133	84,680	300	13	24,118	11,712	12,406
	6齢級	290,122	254,726	123,704	130,176	754	92	35,396	16,065	19,331
	7齢級	544,715	463,970	271,719	190,433	1,815	3	80,745	24,987	55,758
	8齢級	1,083,843	956,301	611,423	337,984	6,894	-	127,542	38,482	89,060
	9齢級	2,101,088	1,905,394	1,060,973	842,277	2,144	-	195,694	16,711	178,983
	10齢級	3,826,148	3,448,024	2,040,242	1,395,270	12,504	8	378,124	15,201	362,923
	11齢級	6,540,181	5,868,488	3,874,797	1,974,816	18,875	-	671,693	5,365	666,328
	12齢級	6,845,799	5,879,155	4,133,097	1,681,516	64,531	11	966,644	6,430	960,214
	13齢級	5,774,788	4,919,319	3,760,517	1,081,480	77,320	2	855,469	2,257	853,212
	14齢級	3,040,301	2,460,156	1,889,301	518,211	52,307	337	580,145	3,111	577,034
15齢級以上	2,605,467	1,914,411	1,403,132	441,577	69,642	60	691,056	1,614	689,442	
人 工 林	計	28,416,998	28,228,786	19,283,423	8,710,481	234,417	465	188,212	155,054	33,158
	1齢級	-	-	-	-	-	-	-	-	-
	2齢級	3,593	2,202	1,882	320	-	-	1,391	666	725
	3齢級	21,553	12,384	8,667	3,663	54	-	9,169	6,088	3,081
	4齢級	77,011	59,963	31,836	28,078	22	27	17,048	10,261	6,787
	5齢級	172,533	157,113	72,133	84,680	300	-	15,420	11,676	3,744
	6齢級	274,041	254,726	123,704	130,176	754	92	19,315	15,933	3,382
	7齢級	492,880	463,967	271,719	190,433	1,815	-	28,913	24,838	4,075
	8齢級	995,434	956,274	611,423	337,984	6,867	-	39,160	38,173	987
	9齢級	1,922,205	1,905,254	1,060,973	842,277	2,004	-	16,951	15,998	953
	10齢級	3,460,826	3,445,242	2,040,242	1,395,270	9,730	-	15,584	14,519	1,065
	11齢級	5,869,697	5,864,005	3,874,797	1,974,816	14,392	-	5,692	5,037	655
	12齢級	5,872,181	5,865,373	4,133,097	1,681,516	50,749	11	6,808	5,809	999
	13齢級	4,897,110	4,895,193	3,760,517	1,081,480	53,196	-	1,917	1,536	381
	14齢級	2,450,695	2,447,029	1,889,301	518,211	39,182	335	3,666	3,078	588
15齢級以上	1,907,239	1,900,061	1,403,132	441,577	55,352	-	7,178	1,442	5,736	
天 然 林	計	4,524,662	72,853	-	-	72,746	107	4,451,809	3,909	4,447,900
	1齢級	-	-	-	-	-	-	-	-	-
	2齢級	112	-	-	-	-	-	112	-	112
	3齢級	237	1	-	-	1	-	236	9	227
	4齢級	5,458	19	-	-	-	19	5,439	4	5,435
	5齢級	8,711	13	-	-	-	13	8,698	36	8,662
	6齢級	16,081	-	-	-	-	-	16,081	132	15,949
	7齢級	51,835	3	-	-	-	3	51,832	149	51,683
	8齢級	88,409	27	-	-	27	-	88,382	309	88,073
	9齢級	178,883	140	-	-	140	-	178,743	713	178,030
	10齢級	365,322	2,782	-	-	2,774	8	362,540	682	361,858
	11齢級	670,484	4,483	-	-	4,483	-	666,001	328	665,673
	12齢級	973,618	13,782	-	-	13,782	-	959,836	621	959,215
	13齢級	877,678	24,126	-	-	24,124	2	853,552	721	852,831
	14齢級	589,606	13,127	-	-	13,125	2	576,479	33	576,446
15齢級以上	698,228	14,350	-	-	14,290	60	683,878	172	683,706	

(R5.4.1 現在)

県森林整備課調べ

### 3 国有林

#### (1) 森林現況表（総数）

単位：（面積）ha，（材積）千m<sup>3</sup>

農 林 事 務 所	区 分  市町名	総 数			人 工 林			天 然 林			無立木地	その他
		面 積	材 積		面 積	材 積		面 積	材 積			
			針葉樹	広葉樹		針葉樹	広葉樹		針葉樹	広葉樹		
佐 賀 中 部	佐賀市	3,233	811	143	2,242	794	45	833	17	98	25	132
	多久市	13	4	0	13	4	0	-	-	-	-	0
	小城市	532	137	22	387	135	9	125	2	13	-	20
	小計	3,778	952	166	2,643	933	55	959	19	111	25	152
東 部	鳥栖市	900	209	49	608	200	13	267	8	36	-	25
	神埼市	1,203	294	69	807	287	21	366	6	48	-	30
	吉野ヶ里町	1,220	359	45	1,030	354	22	150	5	23	8	31
	基山町	41	10	2	36	10	2	4	-	1	-	0
	上峰町	100	21	7	88	21	6	10	-	2	-	3
	みやき町	477	134	18	371	132	8	91	2	11	-	16
	小計	3,941	1,026	190	2,940	1,004	71	887	22	119	8	105
唐 津	唐津市	2,307	499	116	1,399	448	28	841	51	88	-	66
	玄海町	-	-	-	-	-	-	-	-	-	-	-
	小計	2,307	499	116	1,399	448	28	841	51	88	-	66
伊 万 里	伊万里市	1,711	363	96	1,146	360	17	471	4	79	50	44
	有田町	1,258	101	136	320	93	10	842	8	127	4	92
	小計	2,969	464	232	1,466	453	26	1,313	11	206	55	136
杵 藤	武雄市	102	16	8	65	16	2	35	0	6	-	2
	鹿島市	1,298	219	111	645	211	15	600	8	96	3	49
	嬉野市	765	148	38	498	147	3	210	2	34	36	22
	大町町	-	-	-	-	-	-	-	-	-	-	-
	江北町	-	-	-	-	-	-	-	-	-	-	-
	白石町	176	38	10	135	37	4	39	0	6	-	2
	太良町	352	107	5	304	107	1	37	0	4	-	11
	小計	2,693	527	172	1,647	517	25	920	10	147	39	87
合 計	15,687	3,468	875	10,095	3,354	205	4,920	114	671	127	546	

九州森林管理局調べ

佐賀東部国有林の地域別の森林計画書：令和3年4月1日

佐賀西部国有林の地域別の森林計画書：令和5年4月1日

※ 総数は林野庁所管、官行造林の合計でその他省庁所管を除く。



## (2) 齡級別森林面積・材積表

単位：ha, 千m<sup>3</sup>

区 分	合 計		針 葉 樹		広 葉 樹		
	面 積	材 積	面 積	材 積	面 積	材 積	
総 数	計	15,015	4,343	9,961	3,470	5,055	872
	1 齡級	303	6	303	6	0	-
	2 齡級	228	6	223	6	5	-
	3 齡級	62	2	42	2	20	-
	4 齡級	59	3	36	2	22	1
	5 齡級	174	16	101	12	73	4
	6 齡級	306	48	198	40	108	8
	7 齡級	469	90	309	75	159	15
	8 齡級	810	252	687	237	123	15
	9 齡級	1,017	391	976	385	41	6
	10 齡級	1,325	526	1,233	508	92	18
	11 齡級	1,907	758	1,654	708	253	50
	12 齡級	1,618	606	1,322	546	296	60
	13 齡級	1,122	394	823	331	298	63
	14 齡級	1,414	401	759	267	655	134
	15 齡級以上	4,203	843	1,293	345	2,909	498
人 工 林	計	10,095	3,558	9,327	3,355	768	203
	1 齡級	303	6	303	6	0	-
	2 齡級	225	6	223	6	2	-
	3 齡級	47	2	42	2	5	-
	4 齡級	46	2	36	2	9	-
	5 齡級	119	13	101	12	18	1
	6 齡級	223	42	198	40	25	2
	7 齡級	330	77	309	75	21	2
	8 齡級	720	242	687	237	33	5
	9 齡級	1,000	389	975	385	24	4
	10 齡級	1,266	517	1,231	508	34	9
	11 齡級	1,715	727	1,649	706	66	21
	12 齡級	1,387	570	1,301	542	86	28
	13 齡級	888	355	796	326	92	29
	14 齡級	796	292	663	249	132	43
15 齡級以上	1,032	318	811	259	221	59	
天 然 林	計	4,920	785	633	112	4,287	669
	1 齡級	-	-	-	-	-	-
	2 齡級	3	-	-	-	3	-
	3 齡級	14	-	-	-	14	-
	4 齡級	13	1	-	-	13	1
	5 齡級	56	3	0	-	56	3
	6 齡級	83	6	-	-	83	6
	7 齡級	139	13	0	-	139	13
	8 齡級	90	10	-	-	90	10
	9 齡級	17	2	0	-	17	2
	10 齡級	59	9	1	-	58	9
	11 齡級	192	31	5	2	187	29
	12 齡級	231	36	22	4	209	32
	13 齡級	233	39	27	5	207	34
	14 齡級	619	109	96	18	523	91
15 齡級以上	3,171	525	482	86	2,689	439	

九州森林管理局調べ

佐賀東部国有林の地域別の森林計画書：令和3年4月1日

佐賀西部国有林の地域別の森林計画書：令和5年4月1日

※ 四捨五入により計は必ずしも一致しない。



### Ⅲ 林道の整備状況

# 1 林道

## (1) 林道の現況

農 林 事 務 所	区 分  市町名	民有林 面 積  (ha)	令和4年度実績		林道認定		用途変更		令和4年度末現況				
			開設延長 (m)	舗装延長 (m)	路線数	延長 (m)	路線数	延長 (m)	開 設			舗 装	
									路線数	延長 A (m)	密度(m/ha)	延長 B (m)	B/A (%)
佐 賀 中 部	佐 賀 市	14,449.00	-	-	-	-	-	-	93 (6)	198,071.1	13.7	174,175.7	87.9
	多 久 市	4,847.26	200.00	-	-	-	-	-	21 (2)	44,027.6	9.1	27,467.7	62.4
	小 城 市	1,781.02	313.00	-	-	-	-	-	10 (1)	19,533.0	11.0	14,055.0	72.0
	小 計	21,077.28	513.00	-	-	-	-	-	124 (9)	261,631.7	12.4	215,698.4	82.4
東 部	鳥 栖 市	1,431.08	-	-	-	-	-	-	8 (2)	21,743.0	15.2	21,216.0	97.6
	神 埼 市	4,553.97	279.00	-	-	-	-	-	43 (5)	82,967.0	18.2	66,136.0	79.7
	吉野ヶ里町	795.97	-	-	-	-	-	-	8 (3)	22,715.0	28.5	20,522.0	90.3
	基 山 町	910.95	-	-	-	-	-	-	5 (2)	14,986.0	16.5	14,986.0	100.0
	上 峰 町	84.71	-	-	-	-	-	-	5 (1)	3,974.0	46.9	2,489.0	62.6
	み や き 町	420.86	-	-	-	-	-	-	2 (1)	5,485.0	13.0	5,265.0	96.0
	小 計	8,197.54	279.00	-	-	-	-	-	71 (14)	151,870.0	18.5	130,614.0	86.0
唐 津	唐 津 市	23,087.60	2.00	2.00	-	-	-	-	108 (4)	325,668.0	14.1	277,566.1	85.2
	玄 海 町	983.01	-	-	-	-	-	-	-	-	-	-	-
	小 計	24,070.61	2.00	2.00	-	-	-	-	108 (4)	325,668.0	13.5	277,566.1	85.2
伊 万 里	伊 万 里 市	12,497.19	1,596.00	1,269.00	-	-	-	-	52 (2)	81,225.7	6.5	62,884.6	77.4
	有 田 町	2,584.82	-	-	-	-	-	-	11 (2)	20,172.0	7.8	15,024.2	74.5
	小 計	15,082.01	1,596.00	1,269.00	-	-	-	-	63 (4)	101,397.7	6.7	77,908.8	76.8
杵 藤	武 雄 市	10,083.41	-	-	-	-	-	-	56 (1)	82,980.0	8.2	40,267.8	48.5
	鹿 島 市	4,050.28	-	-	-	-	-	-	22 (1)	49,326.6	12.2	27,307.6	55.4
	嬉 野 市	6,441.50	-	-	-	-	-	-	52 (2)	107,737.0	16.7	102,066.0	94.7
	大 町 町	332.14	-	-	-	-	-	-	1 (0)	1,906.5	5.7	1,543.7	81.0
	江 北 町	372.50	-	-	-	-	-	-	1 (0)	2,247.0	6.0	2,247.0	100.0
	白 石 町	853.62	-	-	-	-	-	-	10 (1)	18,509.0	21.7	18,249.0	98.6
	太 良 町	3,748.95	140.00	-	-	-	-	-	22 (1)	61,594.0	16.4	54,650.0	88.7
	小 計	25,882.40	140.00	-	-	-	-	-	164 (6)	324,300.1	12.5	246,331.1	76.0
合 計	94,309.84	2,530.00	1,271.00	-	-	-	-	530 (37)	1,164,867.5	12.4	948,118.4	81.4	

※1 民有林面積は地域森林計画対象森林（5条）である。

県森林整備課調べ

※2 路線数の（ ）書は、他市町との重複路線で内数である。

## (2) 林内路網の現況

単位：m

農 林 事 務 所	区 分  市町名	民有林 面積  (ha)	林内路網						令和4年度 末時点林内 路網密度  (m/ha)	
			公道		林道		作業道			延長 a+b+c
			路 線 数	延長	路 線 数	延長	路 線 数	延長		
佐 賀 中 部	佐賀市	14,449.00	-	96,691	93	198,071.1	889	423,343	718,105	49.7
	多久市	4,847.26	-	75,300	21	44,027.6	95	51,074	170,402	35.2
	小城市	1,781.02	-	50,808	10	19,533.0	96	43,971	114,312	64.2
	小計	21,077.28	-	222,799	124	261,632	1,080	518,388	1,002,819	47.6
東 部	鳥栖市	1,431.08	-	14,100	8	21,743.0	20	6,184	42,027	29.4
	神埼市	4,553.97	-	34,400	43	82,967.0	140	66,614	183,981	40.4
	吉野ヶ里町	795.97	-	15,200	8	22,715.0	7	5,091	43,006	54.0
	基山町	910.95	-	7,705	5	14,986.0	43	11,478	34,169	37.5
	上峰町	84.71	-	500	5	3,974.0	-	-	4,474	52.8
	みやき町	420.86	-	900	2	5,485.0	16	7,200	13,585	32.3
	小計	8,197.54	-	72,805	71	151,870	226	96,567	321,242	39.2
唐 津	唐津市	23,087.60	-	287,121	108	325,668.0	1,290	404,503	1,017,292	44.1
	玄海町	983.01	-	17,200	-	-	1	258	17,458	17.8
	小計	24,070.61	-	304,321	108	325,668	1,291	404,761	1,034,750	43.0
伊 万 里	伊万里市	12,497.19	-	143,035	52	81,225.7	228	86,609	310,870	24.9
	有田町	2,584.82	-	53,739	11	20,172.0	77	32,004	105,915	41.0
	小計	15,082.01	-	196,774	63	101,398	305	118,613	416,785	27.6
杵 藤	武雄市	10,083.41	-	101,341	56	82,980.0	174	97,132	281,453	27.9
	鹿島市	4,050.28	-	45,457	22	49,326.6	88	30,242	125,026	30.9
	嬉野市	6,441.50	-	70,168	52	107,737.0	116	50,241	228,146	35.4
	大町町	332.14	-	4,890	1	1,906.5	1	193	6,990	21.0
	江北町	372.50	-	9,255	1	2,247.0	3	670	12,172	32.7
	白石町	853.62	-	14,800	10	18,509.0	11	6,220	39,529	46.3
	太良町	3,748.95	-	42,000	22	61,594.0	185	79,252	182,846	48.8
	小計	25,882.40	-	287,911	164	324,300	578	263,950	876,161	33.9
合計	94,309.84	-	1,084,610	530	1,164,868	3,480	1,402,279	3,651,756	38.7	

県森林整備課、林業課調べ

## (3)-1 事業別作業道現況（令和4年度末）

農林事務所名	市町村名	民有林 面積 (ha)	A 国庫補助事業													
			造林事業		森林づくり交付金事業				林業構造改善事業		特用林産地化形成総合対策事業		入会林野等高度利用推進別対策事業		治山事業	
			<small>(災害復旧作業路含む) (県営林(造林国庫)含む)</small>		間伐作業道		作業路									
			a		b		c		d		e		f		g	
			路線数	延長	路線数	延長	路線数	延長	路線数	延長	路線数	延長	路線数	延長	路線数	延長
佐賀中部	佐賀市	14,449.00	519	272,016	3	3,393	81	25,880	6	2,900	3	700	-	-	18	3,176
	多久市	4,847.26	51	28,732	-	-	4	3,723	1	1,460	-	-	-	-	12	3,420
	小城市	1,781.02	52	27,184	-	-	2	1,000	3	1,100	-	-	-	-	7	1,333
	小計	21,077.28	622	327,932	3	3,393	87	30,603	10	5,460	3	700	-	-	37	7,929
東部	鳥栖市	1,431.08	7	1,014	-	-	2	600	-	-	1	600	-	-	5	1,307
	神埼市	4,553.97	44	27,626	-	-	34	11,141	-	-	-	-	-	-	7	1,339
	吉野ヶ里町	795.97	-	-	-	-	-	-	-	-	-	-	-	-	3	1,368
	基山町	910.95	34	8,834	-	-	3	1,295	-	-	-	-	-	-	3	606
	上峰町	84.71	-	-	-	-	-	-	-	-	-	-	-	-	-	-
	みやき町	420.86	-	-	-	-	6	2,573	-	-	1	600	-	-	7	2,550
	小計	8,197.54	85	37,474	-	-	45	15,609	-	-	2	1,200	-	-	25	7,170
唐津	唐津市	23,087.60	945	282,039	-	-	85	36,719	9	4,554	1	200	3	2,770	32	5,719
	玄海町	983.01	-	-	-	-	-	-	-	-	-	-	-	-	1	258
	小計	24,070.61	945	282,039	-	-	85	36,719	9	4,554	1	200	3	2,770	33	5,977
伊万里	伊万里市	12,497.19	106	48,654	-	-	34	8,065	10	7,507	-	-	-	-	25	4,963
	有田町	2,584.82	36	13,772	-	-	1	200	6	3,920	-	-	-	-	10	2,196
	小計	15,082.01	142	62,426	-	-	35	8,265	16	11,427	-	-	-	-	35	7,159
杵藤	武雄市	10,083.41	87	42,677	-	-	8	6,001	-	-	2	1,060	-	-	15	3,476
	鹿島市	4,050.28	32	16,795	1	680	3	450	-	-	-	-	-	-	22	4,419
	嬉野市	6,441.50	49	27,388	-	-	4	3,200	6	2,133	-	-	-	-	14	4,068
	大町町	332.14	-	-	-	-	-	-	-	-	-	-	-	-	1	193
	江北町	372.50	-	-	-	-	-	-	-	-	-	-	-	-	-	-
	白石町	853.62	9	4,990	-	-	-	-	-	-	-	-	-	-	-	-
	太良町	3,748.95	87	29,140	-	-	7	2,311	6	3,800	-	-	1	300	13	5,281
小計	25,882.40	264	120,990	1	680	22	11,962	12	5,933	2	1,060	1	300	65	17,437	
合計	94,309.84	2,058	830,860	4	4,073	274	103,158	47	27,374	8	3,160	4	3,070	195	45,672	

単位：m

非公共 間伐関係 事業		その他		A 国庫補助 事業		B 都道府県 単独事業		C 市町村 単独事業		D 自 力		E 融 資		(A+B+C+D+E) 令和4年度 作業道開設 現 況		作 業 道 密 度  (m/ha)
h		i		a+b+c+d+e+f+g+h+i												
路 線 数	延 長	路 線 数	延 長	路 線 数	延 長	路 線 数	延 長	路 線 数	延 長	路 線 数	延 長	路 線 数	延 長	路 線 数	延 長	
119	62,528	2	1,317	751	371,910	94	35,729	42	14,564	2	1,140	-	-	889	423,343	29.3
19	10,625	2	1,795	89	49,755	6	1,319	-	-	-	-	-	-	95	51,074	10.5
24	11,254	-	-	88	41,871	7	1,800	1	300	-	-	-	-	96	43,971	24.7
162	84,407	4	3,112	928	463,536	107	38,848	43	14,864	2	1,140	-	-	1,080	518,388	24.6
-	-	-	-	15	3,521	4	2,263	-	-	1	400	-	-	20	6,184	4.3
31	11,693	6	4,108	122	55,907	12	7,155	3	3,402	3	150	-	-	140	66,614	14.6
-	-	3	3,264	6	4,632	1	206	-	253	-	-	-	-	7	5,091	6.4
-	-	2	558	42	11,293	1	185	-	-	-	-	-	-	43	11,478	12.6
-	-	-	-	-	-	-	-	-	-	-	-	-	-	-	-	-
-	-	-	-	14	5,723	2	1,477	-	-	-	-	-	-	16	7,200	17.1
31	11,693	11	7,930	199	81,076	20	11,286	3	3,655	4	550	-	-	226	96,567	11.8
82	35,233	7	4,310	1,164	371,544	65	19,103	14	4,048	47	9,808	-	-	1,290	404,503	17.5
-	-	-	-	1	258	-	-	-	-	-	-	-	-	1	258	0.3
82	35,233	7	4,310	1,165	371,802	65	19,103	14	4,048	47	9,808	-	-	1,291	404,761	16.8
13	2,820	20	11,314	208	83,323	12	1,556	2	1,000	6	730	-	-	228	86,609	6.9
2	403	-	-	55	20,491	16	6,823	6	4,690	-	-	-	-	77	32,004	12.4
15	3,223	20	11,314	263	103,814	28	8,379	8	5,690	6	730	-	-	305	118,613	7.9
21	27,134	8	4,900	141	85,248	22	5,704	2	1,980	9	4,200	-	-	174	97,132	9.6
6	1,663	1	500	65	24,507	2	250	21	5,485	-	-	-	-	88	30,242	7.5
21	7,635	2	110	96	44,534	14	4,383	6	1,324	-	-	-	-	116	50,241	7.8
-	-	-	-	1	193	-	-	-	-	-	-	-	-	1	193	0.6
-	-	-	-	-	-	3	670	-	-	-	-	-	-	3	670	1.8
-	-	-	-	9	4,990	1	250	1	980	-	-	-	-	11	6,220	7.3
23	7,758	3	500	140	49,090	34	21,064	5	2,298	6	6,800	-	-	185	79,252	21.1
71	44,190	14	6,010	452	208,562	76	32,321	35	12,067	15	11,000	-	-	578	263,950	10.2
361	178,746	56	32,676	3,007	1,228,789	296	109,937	103	40,324	74	23,228	-	-	3,480	1,402,279	14.9

県森林整備課、林業課調べ

## (3)-2 事業別作業道実績（令和4年度）

農林事務所名	市町名	民有林 面積 (ha)	A 国庫補助事業														非 間 事
			造林事業		森林づくり交付金事業				林業構造 改善事業		特用林産 産地化 形成総合 対策事業		入会林野 等高度 利用推進 別対策 事業		治山事業		
			(災害復旧作業路含む) (県営林（造林国庫）含む)		間伐 作業道		作業路		d		e		f		g		
			路線 数	延長	路線 数	延長	路線 数	延長	路線 数	延長	路線 数	延長	路線 数	延長	路線 数	延長	
佐賀 中部	佐賀市	14,449.00	48	16,142	-	-	-	-	-	-	-	-	-	-	-	-	-
	多久市	4,847.26	4	2,820	-	-	-	-	-	-	-	-	-	-	-	-	-
	小城市	1,781.02	4	3,050	-	-	-	-	-	-	-	-	-	-	-	-	-
	小計	21,077.28	56	22,012	-	-	-	-	-	-	-	-	-	-	-	-	-
東 部	鳥栖市	1,431.08	-	-	-	-	-	-	-	-	-	-	-	-	-	-	-
	神埼市	4,553.97	1	1,003	-	-	-	-	-	-	-	-	-	-	-	-	-
	吉野ヶ里町	795.97	-	-	-	-	-	-	-	-	-	-	-	-	-	-	-
	基山町	910.95	3	688	-	-	-	-	-	-	-	-	-	-	-	-	-
	上峰町	84.71	-	-	-	-	-	-	-	-	-	-	-	-	-	-	-
	みやき町	420.86	-	-	-	-	-	-	-	-	-	-	-	-	-	-	-
	小計	8,197.54	4	1,691	-	-	-	-	-	-	-	-	-	-	-	-	-
唐 津	唐津市	23,087.60	57	9,978	-	-	-	-	-	-	-	-	-	-	-	-	-
	玄海町	983.01	-	-	-	-	-	-	-	-	-	-	-	-	-	-	-
	小計	24,070.61	57	9,978	-	-	-	-	-	-	-	-	-	-	-	-	-
伊 万 里	伊万里市	12,497.19	2	818	-	-	-	-	-	-	-	-	-	-	-	-	-
	有田町	2,584.82	3	634	-	-	-	-	-	-	-	-	-	-	-	-	-
	小計	15,082.01	5	1,452	-	-	-	-	-	-	-	-	-	-	-	-	-
杵 藤	武雄市	10,083.41	-	-	-	-	-	-	-	-	-	-	-	-	-	-	-
	鹿島市	4,050.28	1	385	-	-	-	-	-	-	-	-	-	-	-	-	-
	嬉野市	6,441.50	3	2,095	-	-	-	-	-	-	-	-	-	-	-	-	-
	大町町	332.14	-	-	-	-	-	-	-	-	-	-	-	-	-	-	-
	江北町	372.50	-	-	-	-	-	-	-	-	-	-	-	-	-	-	-
	白石町	853.62	4	911	-	-	-	-	-	-	-	-	-	-	-	-	-
	太良町	3,748.95	6	2,044	-	-	-	-	-	-	-	-	-	-	-	-	-
	小計	25,882.40	14	5,435	-	-	-	-	-	-	-	-	-	-	-	-	-
合計	94,309.84	136	40,568	-	-	-	-	-	-	-	-	-	-	-	-	-	-



単位：m

公共 伐関係 業 h	その他 業 i		A 国庫補助 事業 a+b+c+d+e+f+g+h+i		B 都道府県 単独事業		C 市町村 単独事業		D 自 力		E 融 資		(A+B+C+D+E) 令和4年度 作業道開設 実 績	
	延 長	路 線 数	延 長	路 線 数	延 長	路 線 数	延 長	路 線 数	延 長	路 線 数	延 長	路 線 数	延 長	路 線 数
-	-	-	48	16,142	7	1,580	-	-	-	-	-	-	55	17,722
-	-	-	4	2,820	-	-	-	-	-	-	-	-	4	2,820
-	-	-	4	3,050	-	-	-	-	-	-	-	-	4	3,050
-	-	-	56	22,012	7	1,580	-	-	-	-	-	-	63	23,592
-	-	-	-	-	-	-	-	-	-	-	-	-	-	-
-	-	-	1	1,003	-	-	-	-	-	-	-	-	1	1,003
-	-	-	-	-	-	-	-	-	-	-	-	-	-	-
-	-	-	3	688	1	185	-	-	-	-	-	-	4	873
-	-	-	-	-	-	-	-	-	-	-	-	-	-	-
-	-	-	-	-	-	-	-	-	-	-	-	-	-	-
-	-	-	4	1,691	1	185	-	-	-	-	-	-	5	1,876
-	-	-	57	9,978	10	2,079	2	296	11	1,108	-	-	80	13,461
-	-	-	-	-	-	-	-	-	-	-	-	-	-	-
-	-	-	57	9,978	10	2,079	2	296	11	1,108	-	-	80	13,461
-	-	-	2	818	1	50	-	-	2	270	-	-	5	1,138
-	-	-	3	634	-	-	-	-	-	-	-	-	3	634
-	-	-	5	1,452	1	50	-	-	2	270	-	-	8	1,772
-	-	-	-	-	-	-	-	-	-	-	-	-	-	-
-	-	-	1	385	-	-	1	350	-	-	-	-	2	735
-	1	50	4	2,145	-	-	-	-	-	-	-	-	4	2,145
-	-	-	-	-	-	-	-	-	-	-	-	-	-	-
-	-	-	-	-	-	-	-	-	-	-	-	-	-	-
-	-	-	4	911	-	-	-	-	-	-	-	-	4	911
-	-	-	6	2,044	-	-	-	-	-	-	-	-	6	2,044
-	1	50	15	5,485	-	-	1	350	-	-	-	-	16	5,835
-	1	50	137	40,618	19	3,894	3	646	13	1,378	-	-	172	46,536

県森林整備課、林業課調べ

(4) 林道災害復旧事業実績

	年度 区分	25	26	27	28	29	30	R元	R2	R3	R4	計
		総 数	箇所数	23	20	14	20	27	15	190	133	
	延長(m)	843	496	326	484	604	276	6,286	4,768	2,496	3,369	
	事業費(千円)	93,154	57,949	36,890	77,271	57,242	55,909	1,010,586	886,415	691,579	1,188,987	
25 年 災	箇所数	11	12	-	-	-	-	-	-	-	-	23
	延長(m)	212	369	-	-	-	-	-	-	-	-	581
	事業費(千円)	32,588	34,961	-	-	-	-	-	-	-	-	67,549
26 年 災	箇所数	-	8	11	-	-	-	-	-	-	-	19
	延長(m)	-	127	275	-	-	-	-	-	-	-	402
	事業費(千円)	-	22,988	23,909	-	-	-	-	-	-	-	46,897
27 年 災	箇所数	-	-	3	2	-	-	-	-	-	-	5
	延長(m)	-	-	51	62	-	-	-	-	-	-	113
	事業費(千円)	-	-	12,981	20,484	-	-	-	-	-	-	33,465
28 年 災	箇所数	-	-	-	18	27	-	-	-	-	-	45
	延長(m)	-	-	-	422	604	-	-	-	-	-	1,026
	事業費(千円)	-	-	-	56,787	57,242	-	-	-	-	-	114,029
29 年 災	箇所数	-	-	-	-	1	-	-	-	-	-	1
	延長(m)	-	-	-	-	13	-	-	-	-	-	13
	事業費(千円)	-	-	-	-	1,717	-	-	-	-	-	1,717
30 年 災	箇所数	-	-	-	-	-	15	186	50	1	-	252
	延長(m)	-	-	-	-	-	276	6153	1792	84	-	8,305
	事業費(千円)	-	-	-	-	-	55,909	986,400	283,772	96,090	-	1,422,171
元 年 災	箇所数	-	-	-	-	-	-	4	74	19	-	97
	延長(m)	-	-	-	-	-	-	133	2763	714	-	3,610
	事業費(千円)	-	-	-	-	-	-	24,186	549,917	142,965	-	717,068
2 年 災	箇所数	-	-	-	-	-	-	-	9	46	-	55
	延長(m)	-	-	-	-	-	-	-	213	1,578	-	1,791
	事業費(千円)	-	-	-	-	-	-	-	52,726	422,604	-	475,330
3 年 災	箇所数	-	-	-	-	-	-	-	-	3	100	103
	延長(m)	-	-	-	-	-	-	-	-	120	3,369	3,489
	事業費(千円)	-	-	-	-	-	-	-	-	29,920	1,188,987	1,218,907
4 年 災	箇所数	-	-	-	-	-	-	-	-	-	-	0
	延長(m)	-	-	-	-	-	-	-	-	-	-	0
	事業費(千円)	-	-	-	-	-	-	-	-	-	-	0

県森林整備課調べ

## IV 森林の計画的な整備



# 1 こだまの森林づくり実績

## (1) 広葉樹植栽本数（樹種別）

単位：本

樹種	H16～29年度	30年度	R元年度	R2年度	R3年度	R4年度	累計
クヌギ	684,550	29,022	15,950	15,162	14,204	6,877	765,765
ヤマザクラ	140,063	5,762	2,543	2,217	1,638	2,242	154,465
イロハモミジ	122,804	4,133	1,935	2,312	4,226	4,359	139,769
ケヤキ	84,994	2,250	848	304	975	310	89,681
コナラ	65,480	252	134	695	215	636	67,412
ヤマモモ	38,109	461	101	53	623	631	39,978
ヤマボウシ	22,659	222	434	39	552	611	24,517
アラカシ	18,869	398	53	76	143	30	19,569
エゴノキ	16,059	167	15	640	416	529	17,826
イチョウ	16,168	394	154	80	200	60	17,056
その他	270,840	13,148	7,066	6,007	6,031	5,155	308,247
合計	1,480,595	56,209	29,233	27,585	29,223	21,440	1,644,285

県林業課調べ

## (2) 広葉樹植栽面積

単位：ha

	H16～29年度	30年度	R元年度	R2年度	R3年度	R4年度	累計
植栽面積	752.6	27.9	13.9	13.2	13.6	8.6	829.8

県林業課調べ

## (3) 森林整備面積

単位：ha

作業種	H16～29年度	30年度	R元年度	R2年度	R3年度	R4年度	累計
間伐	32,520.5	1,427.1	1,599.7	1,345.7	1,106.9	1,192.6	39,192.5
下刈り	11,465.8	383.2	375.0	347.0	323.2	315.7	13,209.9
枝打ち	2,184.7	14.7	21.7	18.9	9.4	23.2	2,272.5
植林	2,005.2	49.7	41.3	52.9	38.7	69.7	2,257.5
竹林伐採等	2,186.5	148.2	141.0	233.3	174.6	143.0	3,026.5
主伐（更新伐）	413.7	90.1	94.9	51.2	145.5	110.6	906.0
流出防止	434.8	0.1	0.1	-	-	-	435.0
合計	51,211.2	2,113.1	2,273.7	2,049.0	1,798.3	1,854.6	61,299.9

県林業課調べ

## 2 森林経営計画面積

単位：件，ha

農 林 事 務 所	計画始期	森林経営計画										認定率
		30年度		R元年度		R2年度		R3年度		R4年度		
	市町名	件数	面積	件数	面積	件数	面積	件数	面積	件数	面積	%
佐 賀 中 部	佐賀市	(1) 4	1,157	(1) 7	1,447	5	413	8	568	9	634	4.4
	多久市	(1) 1	429	(1) 2	578	2	403	2	403	2	409	8.4
	小城市	(1) 3	254	(1) 3	253	2	160	3	193	3	198	11.1
	小計	(3) 8	1,840	(3) 12	2,278	9	976	13	1,164	14	1,240	5.9
東 部	鳥栖市	(1) -	49	(1) -	49	-	-	-	-	-	-	-
	神埼市	5	386	4	356	1	44	1	96	1	96	2.1
	吉野ヶ里町	-	-	-	-	-	-	-	-	-	-	-
	基山町	2	118	1	21	1	21	1	21	1	53	5.9
	上峰町	-	-	-	-	-	-	-	-	-	-	-
	みやき町	(1) -	75	(1) -	75	-	-	-	-	-	-	-
	小計	(2) 7	627	(2) 5	500	2	65	2	117	2	150	1.8
唐 津	唐津市	(1) 7	2,798	(1) 7	2,760	9	1,840	9	1,989	9	1,982	8.6
	玄海町	-	-	-	-	-	-	-	-	-	-	-
	小計	(1) 7	2,798	(1) 7	2,760	9	1,840	9	1,989	9	1,982	8.2
伊 万 里	伊万里市	(1) 11	564	(1) 4	393	4	277	2	69			-
	有田町	(1) 2	194	(1) 1	194	-	-			1	46	1.8
	小計	(2) 13	758	(2) 5	587	4	277	2	69	1	46	0.3
杵 藤	武雄市	(1) 5	349	(1) 7	446	5	259	3	141	2	103	1.0
	鹿島市	(1) 4	527	(1) 1	527	2	70	2	70	3	142	3.5
	嬉野市	(1) 5	542	(1) 3	443	4	473	3	449	3	450	7.0
	大町町	(1) -	15	(1) -	15	-	-	-	-	-	-	-
	江北町	(1) -	26	(1) -	26	-	-	-	-	-	-	-
	白石町	-	-	-	-	-	-	-	-	1	30	3.5
	太良町	(1) 2	2,952	(1) 1	2,958	1	2,633	2	3,052	2	2,624	70.0
	小計	(6) 16	4,412	(6) 12	4,415	12	3,435	10	3,712	11	3,349	12.9
合計	(14) 51	10,435	(14) 41	10,541	36	6,593	36	7,051	37	6,766	7.2	

(R5.3.31現在)

県林業課調べ

※1 件数の（ ）は計画対象の森林の所在が二つ以上の市町の区域にわたっている計画件数であり下段の外数。

※2 各年度の件数及び面積は各年度末時点に有効な面積及び件数。

※3 農林水産大臣認定の計画は含まない。

### 3 森林整備地域活動支援交付金実績

森林経営計画作成促進等

単位：ha

農 林 事 務 所	市町村	30年度		R元年度		R2年度		R3年度		R4年度	
		団地数	交付対象 面積	団地数	交付対象 面積	団地数	交付対象 面積	団地数	交付対象 面積	団地数	交付対象 面積
佐 賀 中 部	佐賀市	-	-	-	-	-	-	-	-	-	-
	多久市	-	-	-	-	-	-	-	-	-	-
	小城市	-	-	-	-	-	-	-	-	-	-
	小計	-	-	-	-	-	-	-	-	-	-
東 部	鳥栖市	-	-	-	-	-	-	-	-	-	-
	神埼市	-	-	-	-	-	-	-	-	-	-
	吉野ヶ里町	-	-	-	-	-	-	-	-	-	-
	基山町	-	-	-	-	-	-	-	-	-	-
	上峰町	-	-	-	-	-	-	-	-	-	-
	みやき町	-	-	-	-	-	-	-	-	-	-
	小計	-	-	-	-	-	-	-	-	-	-
唐 津	唐津市	-	-	-	-	-	-	-	-	-	-
	玄海町	-	-	-	-	-	-	-	-	-	-
	小計	-	-	-	-	-	-	-	-	-	-
伊 万 里	伊万里市	-	-	-	-	-	-	-	-	-	-
	有田町	-	-	-	-	-	-	-	-	-	-
	小計	-	-	-	-	-	-	-	-	-	-
杵 藤	武雄市	-	-	-	-	-	-	-	-	-	-
	鹿島市	-	-	-	-	-	-	-	-	-	-
	嬉野市	-	-	-	-	-	-	-	-	-	-
	大町町	-	-	-	-	-	-	-	-	-	-
	江北町	-	-	-	-	-	-	-	-	-	-
	白石町	-	-	-	-	-	-	-	-	-	-
	太良町	-	-	-	-	-	-	-	-	-	-
	小計	-	-	-	-	-	-	-	-	-	-
合 計	-	-	-	-	-	-	-	-	-	-	

県林業課調べ

## 4 県営林

### (1) 市町別県営林経営面積・蓄積

農 林 事 務 所	区 分	経 営 面 積 (ha)			蓄 積 (m <sup>3</sup> )		
	市町名	総 数	県有林	県行造林	総 数	県有林	県行造林
佐 賀 中 部	佐 賀 市	198.03	145.22	52.81	87,625	53,964	33,661
	多 久 市	142.15	65.71	76.44	71,782	27,055	44,727
	小 城 市	52.50	14.79	37.71	24,801	5,582	19,219
	小 計	392.68	225.72	166.96	184,208	86,601	97,607
東 部	鳥 栖 市	48.96	28.30	20.66	21,758	12,315	9,443
	神 埼 市	-	-	-	-	-	-
	吉野ヶ里町	-	-	-	-	-	-
	基 山 町	-	-	-	-	-	-
	上 峰 町	-	-	-	-	-	-
	みやき町	76.81	76.81	-	33,079	33,079	-
	小 計	125.77	105.11	20.66	54,837	45,394	9,443
唐 津	唐 津 市	972.69	498.33	474.36	459,590	218,282	241,308
	玄 海 町	-	-	-	-	-	-
	小 計	972.69	498.33	474.36	459,590	218,282	241,308
伊 万 里	伊万里市	122.30	14.83	107.47	59,830	6,425	53,405
	有 田 町	85.40	10.72	74.68	36,816	3,576	33,240
	小 計	207.70	25.55	182.15	96,646	10,001	86,645
杵 藤	武 雄 市	5.42	-	5.42	2,376	-	2,376
	鹿 島 市	83.67	73.33	10.34	34,498	28,754	5,744
	嬉 野 市	319.83	278.82	41.01	140,209	114,919	25,290
	大 町 町	15.31	15.31	-	6,399	6,399	-
	江 北 町	24.23	-	24.23	6,028	-	6,028
	白 石 町	-	-	-	-	-	-
	太 良 町	416.42	393.25	23.17	180,619	168,996	11,623
	小 計	864.88	760.71	104.17	370,129	319,068	51,061
合 計		2,563.72	1,615.42	948.30	1,165,410	679,346	486,064

(R5.3.31現在)

県林業課調べ



(2)-1 県営林木材販売実績（総数）

年度	総 数					
	材 積 (m <sup>3</sup> )			金 額 (千円)		
	スギ	ヒノキ等	計	スギ	ヒノキ等	計
30	3,187	1,121	4,308	26,404	12,216	38,620
R元	4,244	841	5,085	26,328	9,967	36,295
R2	636	1,376	2,012	6,515	17,637	24,152
R3	9,154	4,166	13,320	48,287	32,964	81,251
R4	3,956	1,896	5,852	25,332	15,972	41,304

年度	県 有 林						県 行 造 林					
	材 積 (m <sup>3</sup> )			金 額 (千円)			材 積 (m <sup>3</sup> )			金 額 (千円)		
	スギ	ヒノキ等	計	スギ	ヒノキ等	計	スギ	ヒノキ等	計	スギ	ヒノキ等	計
30	1,596	704	2,300	14,431	10,608	25,039	1,591	417	2,008	11,973	1,608	13,581
R元	3,403	702	4,105	17,240	8,206	25,446	840	140	980	9,088	1,761	10,849
R2	636	995	1,631	6,515	12,811	19,326	-	381	381	-	4,826	4,826
R3	1,090	700	1,790	13,574	13,927	27,501	8,064	3,466	11,530	34,713	19,037	53,750
R4	1,555	741	2,296	17,190	9,917	27,107	2,401	1,155	3,556	8,142	6,055	14,197

(R5.3.31現在)

県林業課調べ

※ 金額は税込価格

(2)-2 県営林木材販売実績（素材）

年度	総 数					
	材 積 (m <sup>3</sup> )			金 額 (千円)		
	スギ	ヒノキ等	計	スギ	ヒノキ等	計
30	2,144	987	3,131	24,463	11,965	36,428
R元	1,757	841	2,598	19,763	9,967	29,730
R2	636	1,376	2,012	6,515	17,637	24,152
R3	1,398	1,250	2,648	18,124	21,624	39,748
R4	1,582	952	2,534	17,530	12,823	30,353

年度	県 有 林						県 行 造 林					
	材 積 (m <sup>3</sup> )			金 額 (千円)			材 積 (m <sup>3</sup> )			金 額 (千円)		
	スギ	ヒノキ等	計	スギ	ヒノキ等	計	スギ	ヒノキ等	計	スギ	ヒノキ等	計
30	1,404	676	2,080	13,912	10,533	24,445	740	311	1,051	10,551	1,432	11,983
R元	916	702	1,618	10,675	8,206	18,881	840	140	980	9,088	1,761	10,849
R2	636	995	1,631	6,515	12,811	19,326	-	381	381	-	4,826	4,826
R3	1,090	700	1,790	13,574	13,927	27,501	308	550	857	4,550	7,697	12,247
R4	1,555	707	2,262	17,190	9,757	26,947	27	245	272	340	3,066	3,406

(R5.3.31現在)

県林業課調べ

※ 金額は税込価格

(2)－3 県営林木材販売実績（立木）

年度	総 数					
	材 積 (m <sup>3</sup> )			金 額 (千円)		
	スギ	ヒノキ等	計	スギ	ヒノキ等	計
30	1,043	134	1,177	1,941	251	2,192
R元	2,487	-	2,487	6,565	-	6,565
R2	-	-	-	-	-	-
R3	7,756	2,916	10,672	30,163	11,340	41,503
R4	2,374	944	3,318	7,802	3,149	10,951

年度	県 有 林						県 行 造 林					
	材 積 (m <sup>3</sup> )			金 額 (千円)			材 積 (m <sup>3</sup> )			金 額 (千円)		
	スギ	ヒノキ等	計	スギ	ヒノキ等	計	スギ	ヒノキ等	計	スギ	ヒノキ等	計
30	192	28	220	519	75	594	851	106	957	1,422	176	1,598
R元	2,487	-	2,487	6,565	-	6,565	-	-	-	-	-	-
R2	-	-	-	-	-	-	-	-	-	-	-	-
R3	-	-	-	-	-	-	7,756	2,916	10,672	30,163	11,340	41,503
R4	-	34	34	-	160	160	2,374	909	3,283	7,802	2,989	10,791

(R5.3.31現在)

※R4はクヌギ

県林業課調べ

※ 実績は、売払い契約時点のもの

※ 金額は税込価格

(3) 県営林造林実績

単位：ha

年度	総 数			
	スギ	ヒノキ	クヌギ等	計
30	1.08	-	3.41	4.49
R元	-	-	0.31	0.31
R2	3.74	0.09	-	3.83
R3	-	-	0.35	0.35
R4	-	-	-	-

年度	県 有 林				県 行 造 林			
	スギ	ヒノキ	クヌギ等	計	スギ	ヒノキ	クヌギ等	計
30	1.08	-	3.41	4.49	-	-	-	-
R元	-	-	0.31	0.31	-	-	-	-
R2	3.74	0.09	-	3.83	-	-	-	-
R3	-	-	0.35	0.35	-	-	-	-
R4	-	-	-	-	-	-	-	-

(R5.3.31現在)

県林業課調べ

※ 県営林内で行ったすべての事業の実績を含む。

## (4)-1 県営林齢級構成表 (総数)

面積 (ha)					材積 (m³)				
樹種 年齢	スギ	ヒノキ	その他	計	樹種 年齢	スギ	ヒノキ	その他	計
1	7.60	0.10	4.45	12.15	1	-	-	-	-
2	13.50	0.93	13.96	28.39	2	241	6	393	640
3	3.26	0.50	31.54	35.30	3	150	20	2,509	2,679
4	4.22	4.37	29.29	37.88	4	528	250	3,178	3,956
5	2.12	10.93	12.03	25.08	5	382	1,197	1,774	3,353
6	6.07	35.78	17.21	59.06	6	1,416	6,086	2,631	10,133
7	3.26	28.04	15.53	46.83	7	989	6,254	3,179	10,422
8	14.44	40.97	11.02	66.43	8	5,570	11,992	2,213	19,775
9	15.68	84.11	12.19	111.98	9	6,765	30,139	2,032	38,936
10	81.80	114.40	9.66	205.86	10	41,409	45,567	1,410	88,386
11	176.51	121.81	30.64	328.96	11	97,531	55,198	6,711	159,440
12	301.84	100.17	68.86	470.87	12	173,887	45,874	17,384	237,145
13	222.45	97.40	22.30	342.15	13	134,200	48,152	5,240	187,592
14	203.43	47.14	54.39	304.96	14	132,510	24,328	12,101	168,939
15以上	233.63	120.58	133.61	487.82	15以上	155,857	63,944	14,213	234,014
計	1,289.81	807.23	466.68	2,563.72	計	751,435	339,007	74,968	1,165,410

(R5.3.31現在)

県林業課調べ

## (4)-2 県営林齢級構成表 (県有林)

面積 (ha)					材積 (m³)				
樹種 年齢	スギ	ヒノキ	その他	計	樹種 年齢	スギ	ヒノキ	その他	計
1	7.55	0.08	3.90	11.53	1	-	-	-	-
2	11.84	0.83	13.96	26.63	2	197	6	393	596
3	3.26	0.50	29.53	33.29	3	150	20	2,391	2,561
4	4.22	2.99	29.29	36.50	4	528	170	3,178	3,876
5	2.12	10.93	11.19	24.24	5	382	1,197	1,638	3,217
6	1.21	23.89	13.07	38.17	6	256	4,067	2,039	6,362
7	3.26	26.24	12.11	41.61	7	989	5,855	2,628	9,472
8	9.74	40.59	7.72	58.05	8	3,743	11,892	1,660	17,295
9	12.72	69.49	10.83	93.04	9	5,609	24,902	1,815	32,326
10	69.55	94.30	8.13	171.98	10	35,191	38,307	1,140	74,638
11	151.76	89.52	13.87	255.15	11	84,392	40,812	2,653	127,857
12	182.29	68.18	13.77	264.24	12	105,645	31,578	2,854	140,077
13	134.64	59.41	13.60	207.65	13	83,487	29,389	3,377	116,253
14	58.60	6.41	48.98	113.99	14	38,030	3,339	10,943	52,312
15以上	67.13	65.17	107.05	239.35	15以上	44,428	35,808	12,268	92,504
計	719.89	558.53	337.00	1,615.42	計	403,027	227,342	48,977	679,346

(R5.3.31現在)

県林業課調べ

※ 竹林及び無立木を除く。

## (4)-3 県営林齢級構成表 (県行造林)

面積 (ha)					材積 (m³)				
樹種 年齢	スギ	ヒノキ	その他	計	樹種 年齢	スギ	ヒノキ	その他	計
1	0.05	0.02	0.55	0.62	1	-	-	-	-
2	1.66	0.10	-	1.76	2	44	-	-	44
3	-	-	2.01	2.01	3	-	-	118	118
4	-	1.38	-	1.38	4	-	80	-	80
5	-	-	0.84	0.84	5	-	-	136	136
6	4.86	11.89	4.14	20.89	6	1,160	2,019	592	3,771
7	-	1.80	3.42	5.22	7	-	399	551	950
8	4.70	0.38	3.30	8.38	8	1,827	100	553	2,480
9	2.96	14.62	1.36	18.94	9	1,156	5,237	217	6,610
10	12.25	20.10	1.53	33.88	10	6,218	7,260	270	13,748
11	24.75	32.29	16.77	73.81	11	13,139	14,386	4,058	31,583
12	119.55	31.99	55.09	206.63	12	68,242	14,296	14,530	97,068
13	87.81	37.99	8.70	134.50	13	50,713	18,763	1,863	71,339
14	144.83	40.73	5.41	190.97	14	94,480	20,989	1,158	116,627
15以上	166.50	55.41	26.56	248.47	15以上	111,429	28,136	1,945	141,510
計	569.92	248.70	129.68	948.30	計	348,408	111,665	25,991	486,064

(R5.3.31現在)

県林業課調べ

(5) 県有林の購入実績  
直近10年間実績なし

(6) 県行造林の契約及び解除実績 単位：ha

年 度	H30	R元	R2	R3	R4
契 約	6.68	4.60	2.08	-	2.44
解 除	0.35	13.41	2.13	6.98	53.06

※「契約」は、国土調査成果及び県営林計画図簿更新に伴う変更増減を含む。

(7) 県営林保育事業実績 単位：ha      単位：ha

作 業 種	H30	R元	R2	R3	R4
補 植	-	-	-	-	-
林 地 肥 培	-	-	-	-	-
下 刈	41.98	27.56	31.16	24.03	16.27
つ る 切	-	-	4.38	1.02	1.65
ひ も 打	-	-	-	-	-
除 伐	-	6.73	2.66	0.74	2.11
枝 打	-	-	-	-	-
保 育 間 伐	11.01	14.08	27.15	4.13	11.42
利 用 間 伐	25.18	20.43	20.16	23.75	24.01
計	78.17	68.80	85.51	53.67	55.46

※ 県営林内で行ったすべての事業の実績を含む。

## 5 造 林

### (1)－1 人工造林実績（施行主体別）

単位：ha

区分 年度	総 数	国有林	民 有 林			
			総 数	県	市町	その他
30	46	-	46	19	3	24
R元	39	-	39	7	2	30
R2	50	-	50	11	9	30
R3	33	-	33	3	4	26
R4	59	-	59	4	4	51

### (1)－2 人工造林実績（民有林樹種別）

単位：ha

区分 年度	総 数	針 葉 樹					広葉樹
		総 数	スギ	ヒノキ	マツ	その他	
30	46	22	17	5	-	0	24
R元	39	24	19	5	-	0	15
R2	50	37	33	4	-	-	13
R3	33	19	16	3	-	0	14
R4	59	51	45	5	-	1	8

※1 民有林造林実績は、補助造林、融資造林、自力造林によるものとする。

※2 単層林整備（人工造林）及び複層林整備（樹下植栽等）の実績とする。

### (2) 山行苗木生産需給実績

単位：千本

区分 年度	供 給 量			需 要 量			残
	総 数	県内産	県外納出	総 数	県内産	県外産 (納入)	
30	334	334	-	182	178	4	156
R元	378	378	-	208	192	16	186
R2	278	278	-	184	178	6	100
R3	284	284	-	233	217	16	67
R4	298	298	-	211	202	9	96

### (3) 県内産山行苗木樹種別内訳

単位：千本

区分 年度	生産者数 (人)	総 数	実 生 産				さしスギ	その他
			小 計	実生スギ	ヒノキ	マツ		
30	14	334	90	4	81	5	74	170
R元	13	377	78	3	67	8	64	235
R2	13	406	76	2	71	3	117	213
R3	13	284	74	1	69	4	125	85
R4	13	298	86	-	86	0	129	83

### (4) 県営種子採取実績

単位：kg

	総 数	スギ	ヒノキ
30	13	1	12
R元	13	1	12
R2	10	2	9
R3	2	-	2
R4	2	-	2

県林業課調べ

※スギ、ヒノキの実績を小数点以下まで入力しているため、総数が合致しない場合があります。

## (5) 民有林補助造林実績

農 林 事 務 所	区 分  市町名	再 造 林						拡 大 造 林					
		30	R元	R2	R3	R4	計	30	R元	R2	R3	R4	計
佐 賀 中 部	佐 賀 市	4.20	6.94	4.75	9.51	27.85	53.25	0.18	0.23	0.11	1.17	0.28	1.97
	多 久 市	-	-	2.69	-	-	2.69	-	-	0.62	-	-	0.62
	小 城 市	-	-	-	-	-	-	-	-	-	-	-	-
	小 計	4.20	6.94	7.44	9.51	27.85	55.94	0.18	0.23	0.73	1.17	0.28	2.59
東 部	鳥 栖 市	-	-	-	-	-	-	-	-	-	-	-	-
	神 埼 市	4.48	1.49	9.53	1.10	0.31	16.91	-	-	-	-	-	-
	吉野ヶ里町	-	-	-	-	-	-	-	-	-	-	-	-
	基 山 町	2.07	0.88	-	0.25	-	3.20	-	-	-	-	-	-
	上 峰 町	-	-	-	-	-	-	-	-	-	-	-	-
	み や き 町	-	-	-	-	-	-	-	-	-	-	-	-
	小 計	6.55	2.37	9.53	1.35	0.31	20.11	-	-	-	-	-	-
唐 津	唐 津 市	5.11	7.51	5.88	7.83	9.14	35.47	0.61	0.24	1.54	0.58	0.16	3.13
	玄 海 町	-	-	-	-	-	-	-	-	-	-	-	-
	小 計	5.11	7.51	5.88	7.83	9.14	35.47	0.61	0.24	1.54	0.58	0.16	3.13
伊 万 里	伊 万 里 市	0.73	3.05	3.69	0.47	4.49	12.43	0.48	1.95	0.47	1.25	0.51	4.66
	有 田 町	1.10	-	2.04	0.76	0.29	4.19	-	-	-	-	0.55	0.55
	小 計	1.83	3.05	5.73	1.23	4.78	16.62	0.48	1.95	0.47	1.25	1.06	5.21
杵 藤	武 雄 市	2.26	4.28	3.27	1.74	7.64	19.19	0.07	0.25	-	0.13	0.48	0.93
	鹿 島 市	2.86	0.49	-	0.28	0.82	4.45	-	-	-	-	-	-
	嬉 野 市	0.12	-	0.35	-	-	0.47	0.89	0.18	0.57	0.86	0.59	3.09
	大 町 町	-	-	-	-	-	-	-	-	-	-	-	-
	江 北 町	-	-	-	-	-	-	-	-	-	-	-	-
	白 石 町	-	-	-	-	-	-	-	-	-	-	-	-
	太 良 町	0.29	-	0.22	-	0.43	0.94	-	-	0.75	-	-	0.75
	小 計	5.53	4.77	3.84	2.02	8.89	25.05	0.96	0.43	1.32	0.99	1.07	4.77
合 計	23.22	24.64	32.42	21.94	50.97	153.19	2.23	2.85	4.06	3.99	2.57	15.70	

単位：ha

複層林（樹下植栽）等						合計					
30	R元	R2	R3	R4	計	30	R元	R2	R3	R4	計
-	-	-	-	-	-	4.38	7.17	4.86	10.68	28.13	55.22
-	-	-	-	-	-	-	-	3.31	-	-	3.31
-	-	-	-	-	-	-	-	-	-	-	-
-	-	-	-	-	-	4.38	7.17	8.17	10.68	28.13	58.53
-	-	-	-	-	-	-	-	-	-	-	-
-	-	-	-	-	-	4.48	1.49	9.53	1.10	0.31	16.91
-	-	-	-	-	-	-	-	-	-	-	-
-	-	-	-	-	-	2.07	0.88	-	0.25	-	3.20
-	-	-	-	-	-	-	-	-	-	-	-
-	-	-	-	-	-	-	-	-	-	-	-
-	-	-	-	-	-	6.55	2.37	9.53	1.35	0.31	20.11
-	0.17	-	-	-	0.17	5.72	7.92	7.42	8.41	9.30	38.77
-	-	-	-	-	-	-	-	-	-	-	-
-	0.17	-	-	-	0.17	5.72	7.92	7.42	8.41	9.30	38.77
-	-	-	-	-	-	1.21	5.00	4.16	1.72	5.00	17.09
-	-	-	-	-	-	1.10	-	2.04	0.76	0.84	4.74
-	-	-	-	-	-	2.31	5.00	6.20	2.48	5.84	21.83
-	-	-	-	-	-	2.33	4.53	3.27	1.87	8.12	20.12
-	-	-	-	-	-	2.86	0.49	-	0.28	0.82	4.45
-	-	-	-	-	-	1.01	0.18	0.92	0.86	0.59	3.56
-	-	-	-	-	-	-	-	-	-	-	-
-	-	-	-	-	-	-	-	-	-	-	-
-	-	-	-	-	-	-	-	-	-	-	-
-	-	-	-	-	-	0.29	-	0.97	-	0.43	1.69
-	-	-	-	-	-	6.49	5.20	5.16	3.01	9.96	29.82
-	0.17	-	-	-	0.17	25.45	27.66	36.48	25.93	53.54	169.06

## (6) 民有林補助造林実績

農 林 事 務 所	区 分  市町名	ス ギ					ヒ ノ キ				
		30	R元	R2	R3	R4	30	R元	R2	R3	R4
佐 賀 中 部	佐 賀 市	2.79	6.25	3.52	5.20	23.94	0.28	-	0.03	0.37	2.58
	多 久 市	-	-	3.31	-	-	-	-	-	-	-
	小 城 市	-	-	-	-	-	-	-	-	-	-
	小 計	2.79	6.25	6.83	5.20	23.94	0.28	-	0.03	0.37	2.58
東 部	鳥 栖 市	-	-	-	-	-	-	-	-	-	-
	神 埼 市	3.80	1.49	7.74	0.29	0.31	0.68	-	1.17	0.68	-
	吉野ヶ里町	-	-	-	-	-	-	-	-	-	-
	基 山 町	-	-	-	0.25	-	-	-	-	-	-
	上 峰 町	-	-	-	-	-	-	-	-	-	-
	み や き 町	-	-	-	-	-	-	-	-	-	-
	小 計	3.80	1.49	7.74	0.54	0.31	0.68	-	1.17	0.68	-
唐 津	唐 津 市	4.64	5.90	5.22	6.39	8.40	1.08	1.91	0.79	1.12	0.72
	玄 海 町	-	-	-	-	-	-	-	-	-	-
	小 計	4.64	5.90	5.22	6.39	8.40	1.08	1.91	0.79	1.12	0.72
伊 万 里	伊 万 里 市	0.57	3.03	3.86	1.26	3.81	0.10	0.66	0.11	0.16	-
	有 田 町	0.48	-	2.04	-	0.30	0.62	-	-	0.76	0.30
	小 計	1.05	3.03	5.90	1.26	4.11	0.72	0.66	0.11	0.92	0.30
杵 藤	武 雄 市	0.26	1.85	3.27	1.54	6.96	1.32	2.43	-	-	1.16
	鹿 島 市	2.36	0.24	-	-	0.82	0.50	0.25	-	-	-
	嬉 野 市	0.30	-	0.47	0.38	0.11	0.57	-	-	0.28	0.21
	大 町 町	-	-	-	-	-	-	-	-	-	-
	江 北 町	-	-	-	-	-	-	-	-	-	-
	白 石 町	-	-	-	-	-	-	-	-	-	-
	太 良 町	0.29	-	-	-	0.10	-	-	0.77	-	0.33
	小 計	3.21	2.09	3.74	1.92	7.99	2.39	2.68	0.77	0.28	1.70
合 計	15.49	18.76	29.43	15.31	44.75	5.15	5.25	2.87	3.37	5.30	

※ その他樹種には針葉樹も含む。



クヌギ等										合計				
30		R元		R2		R3		R4		30	R元	R2	R3	R4
クヌギ	その他	クヌギ	その他	クヌギ	その他	クヌギ	その他	クヌギ	その他					
0.08	1.23	0.92	-	1.06	0.25	2.11	3.00	0.61	1.00	4.38	7.17	4.86	10.68	28.13
-	-	-	-	-	-	-	-	-	-	-	-	3.31	-	-
-	-	-	-	-	-	-	-	-	-	-	-	-	-	-
0.08	1.23	0.92	-	1.06	0.25	2.11	3.00	0.61	1.00	4.38	7.17	8.17	10.68	28.13
-	-	-	-	-	-	-	-	-	-	-	-	-	-	-
-	-	-	-	0.62	-	0.13	-	-	-	4.48	1.49	9.53	1.10	0.31
-	-	-	-	-	-	-	-	-	-	-	-	-	-	-
2.07	-	0.88	-	-	-	-	-	-	-	2.07	0.88	-	0.25	-
-	-	-	-	-	-	-	-	-	-	-	-	-	-	-
-	-	-	-	-	-	-	-	-	-	-	-	-	-	-
2.07	-	0.88	-	0.62	-	0.13	-	-	-	6.55	2.37	9.53	1.35	0.31
-	-	0.11	-	1.30	0.11	0.85	0.05	-	0.18	5.72	7.92	7.42	8.41	9.30
-	-	-	-	-	-	-	-	-	-	-	-	-	-	-
-	-	0.11	-	1.30	0.11	0.85	0.05	-	0.18	5.72	7.92	7.42	8.41	9.30
0.54	-	1.31	-	0.19	-	0.30	-	1.19	-	1.21	5.00	4.16	1.72	5.00
-	-	-	-	-	-	-	-	0.24	-	1.10	-	2.04	0.76	0.84
0.54	-	1.31	-	0.19	-	0.30	-	1.43	-	2.31	5.00	6.20	2.48	5.84
0.32	0.43	0.25	-	-	-	0.13	0.20	-	-	2.33	4.53	3.27	1.87	8.12
-	-	-	-	-	-	0.28	-	-	-	2.86	0.49	-	0.28	0.82
0.12	0.02	0.18	-	0.45	-	0.20	-	0.17	0.10	1.01	0.18	0.92	0.86	0.59
-	-	-	-	-	-	-	-	-	-	-	-	-	-	-
-	-	-	-	-	-	-	-	-	-	-	-	-	-	-
-	-	-	-	-	-	-	-	-	-	-	-	-	-	-
-	-	-	-	0.20	-	-	-	-	-	0.29	-	0.97	-	0.43
0.44	0.45	0.43	-	0.65	-	0.61	0.20	0.17	0.10	6.49	5.20	5.16	3.01	9.96
3.13	1.68	3.65	-	3.82	0.36	4.00	3.25	2.21	1.28	25.45	27.66	36.48	25.93	53.54

県林業課調べ

## (7) 下刈り実績

農 林 事 務 所	区 分 市町名	下刈り					
		30	R元	R2	R3	R4	計
佐 賀 中 部	佐 賀 市	16.27	17.94	23.86	26.76	42.50	127.33
	多 久 市	8.11	7.55	6.43	8.96	4.04	35.09
	小 城 市	3.22	3.22	1.97	0.56	-	8.97
	小 計	27.60	28.71	32.26	36.28	46.54	171.39
東 部	鳥 栖 市	-	-	-	-	-	-
	神 埼 市	11.90	14.17	18.77	15.34	13.70	73.88
	吉野ヶ里町	-	-	-	-	-	-
	基 山 町	0.90	2.95	2.95	3.20	3.20	13.20
	上 峰 町	-	-	-	-	-	-
	み や き 町	-	-	-	-	-	-
	小 計	12.80	17.12	21.72	18.54	16.90	87.08
唐 津	唐 津 市	41.99	38.68	46.33	40.42	45.71	213.13
	玄 海 町	-	-	-	-	-	-
	小 計	41.99	38.68	46.33	40.42	45.71	213.13
伊 万 里	伊万里市	22.00	24.99	26.26	22.60	17.54	113.39
	有 田 町	1.44	2.27	3.31	4.74	5.58	17.34
	小 計	23.44	27.26	29.57	27.34	23.12	130.73
杵 藤	武 雄 市	8.67	9.50	11.36	11.65	18.17	59.35
	鹿 島 市	2.10	5.49	3.99	4.10	4.77	20.45
	嬉 野 市	1.79	1.76	1.93	1.29	1.67	8.44
	大 町 町	-	-	-	-	-	-
	江 北 町	-	-	-	-	0.89	0.89
	白 石 町	-	-	-	-	-	-
	太 良 町	14.51	10.83	4.84	1.26	1.69	33.13
	小 計	27.07	27.58	22.12	18.30	27.19	122.26
合 計		132.90	139.35	152.00	140.88	159.46	724.59

県林業課調べ

## (8) 除・間伐実績

(造林事業〔森林環境保全整備事業〕)

単位：ha

農 林 事 務 所	区 分  市町名	造林事業 森林環境保全整備事業〔森林環境保全直接支援事業(H23～)、 環境林整備事業(H25～)、美しい森林づくり基盤整備交付金(H29)〕					
		30	R元	R2	R3	R4	計
佐 賀 中 部	佐 賀 市	78.33	68.83	49.61	63.26	66.71	326.74
	多 久 市	24.24	16.20	24.90	20.58	20.92	106.84
	小 城 市	15.31	7.63	12.42	11.41	11.00	57.77
	小 計	117.88	92.66	86.93	95.25	98.63	491.35
東 部	鳥 栖 市	-	-	0.43	-	-	0.43
	神 埼 市	16.80	5.85	5.77	-	11.56	39.98
	吉野ヶ里町	-	-	-	-	-	-
	基 山 町	7.00	-	16.69	-	5.86	29.55
	上 峰 町	-	-	-	-	-	-
	み や き 町	-	-	-	-	-	-
	小 計	23.80	5.85	22.89	-	17.42	69.96
唐 津	唐 津 市	74.67	64.27	95.23	81.09	74.33	389.59
	玄 海 町	-	-	-	-	-	-
	小 計	74.67	64.27	95.23	81.09	74.33	389.59
伊 万 里	伊 万 里 市	20.47	24.76	5.34	0.82	8.10	59.49
	有 田 町	7.47	0.60	5.11	5.05	-	18.23
	小 計	27.94	25.36	10.45	5.87	8.10	77.72
杵 藤	武 雄 市	25.57	10.31	8.40	7.30	0.14	51.72
	鹿 島 市	9.13	9.96	0.26	10.55	5.37	35.27
	嬉 野 市	11.49	14.28	7.84	6.10	5.05	44.76
	大 町 町	-	-	-	-	-	-
	江 北 町	-	-	-	-	-	-
	白 石 町	-	-	-	-	7.41	7.41
	太 良 町	71.01	67.97	79.92	68.80	71.40	359.10
	小 計	117.20	102.52	96.42	92.75	89.37	498.26
合計	361.49	290.66	311.92	274.96	287.85	1,526.88	

県林業課調べ

単位：ha

農 林 事 務 所	区 分  市町名	森林整備加速化・林業再生事業(H21～25) 森林整備加速化・林業再生交付金事業(H27) 間伐等森林整備促進対策事業(H28～R元)						次代へつなぐ森林再生事業 (H30～)					
		30	R元	R2	R3	R4	計	30	R元	R2	R3	R4	計
佐 賀 中 部	佐 賀 市	39.99	29.99	-	-	-	69.98	20.07	19.91	17.21	10.12	7.73	75.04
	多 久 市	5.28	5.03	-	-	-	10.31	-	-	-	-	-	-
	小 城 市	5.50	4.01	-	-	-	9.51	-	-	-	-	-	-
	小 計	50.77	39.03	-	-	-	89.80	20.07	19.91	17.21	10.12	7.73	75.04
東 部	鳥 栖 市	-	-	-	-	-	-	-	-	-	-	-	-
	神 埼 市	16.55	8.65	-	-	-	25.20	-	1.27	-	-	-	1.27
	吉野ヶ里町	-	-	-	-	-	-	-	-	-	-	-	-
	基 山 町	-	-	-	-	-	-	-	-	-	-	-	-
	上 峰 町	-	-	-	-	-	-	-	-	-	-	-	-
	み や き 町	-	-	-	-	-	-	-	-	-	-	-	-
	小 計	16.55	8.65	-	-	-	25.20	-	1.27	-	-	-	1.27
唐 津	唐 津 市	31.84	43.17	-	-	-	75.01	-	2.13	-	-	2.81	4.94
	玄 海 町	-	-	-	-	-	-	-	-	-	-	-	-
	小 計	31.84	43.17	-	-	-	75.01	-	2.13	-	-	2.81	4.94
伊 万 里	伊 万 里 市	-	-	-	-	-	-	-	0.26	-	-	-	0.26
	有 田 町	-	-	-	-	-	-	-	-	-	-	-	-
	小 計	-	-	-	-	-	-	-	0.26	-	-	-	0.26
杵 藤	武 雄 市	-	-	-	-	-	-	-	-	-	-	-	-
	鹿 島 市	-	-	-	-	-	-	-	-	-	-	-	-
	嬉 野 市	1.20	-	-	-	-	1.20	-	-	-	-	-	-
	大 町 町	-	-	-	-	-	-	-	-	-	-	-	-
	江 北 町	-	-	-	-	-	-	-	-	-	-	-	-
	白 石 町	-	-	-	-	-	-	-	-	-	-	-	-
	太 良 町	50.32	51.70	-	-	-	102.02	-	-	-	-	-	-
	小 計	51.52	51.70	-	-	-	103.22	-	-	-	-	-	-
合 計	150.68	142.55	-	-	-	293.23	20.07	23.57	17.21	10.12	10.54	81.51	

※ 次代へつなぐ森林再生事業実績は、自力等対策事業のみ。

県林業課調べ

## (9) 更新伐実績

(造林事業〔森林環境保全整備事業〕)

農 林 事 務 所	区 分  市町名	更新伐					
		30	R元	R2	R3	R4	計
佐 賀 中 部	佐 賀 市	-	-	-	-	-	-
	多 久 市	-	-	-	-	-	-
	小 城 市	-	-	-	-	-	-
	小 計	-	-	-	-	-	-
東 部	鳥 栖 市	-	-	-	-	-	-
	神 埼 市	-	-	4.61	-	-	4.61
	吉野ヶ里町	-	-	-	-	-	-
	基 山 町	-	-	-	-	-	-
	上 峰 町	-	-	-	-	-	-
	み や き 町	-	-	-	-	-	-
	小 計	-	-	4.61	-	-	4.61
唐 津	唐 津 市	-	0.17	-	-	-	0.17
	玄 海 町	-	-	-	-	-	-
	小 計	-	0.17	-	-	-	0.17
伊 万 里	伊 万 里 市	-	-	-	-	-	-
	有 田 町	-	-	-	-	-	-
	小 計	-	-	-	-	-	-
杵 藤	武 雄 市	-	-	-	-	-	-
	鹿 島 市	-	-	-	-	-	-
	嬉 野 市	-	-	-	-	-	-
	大 町 町	-	-	-	-	-	-
	江 北 町	-	-	-	-	-	-
	白 石 町	-	-	-	-	-	-
	太 良 町	-	-	-	-	-	-
	小 計	-	-	-	-	-	-
合 計	-	0.17	4.61	-	-	4.78	

県林業課調べ

## (10) 枝打ち・枝払い

(森林環境保全整備事業[森林環境保全直接支援事業(H23～)・環境林整備事業(H25～)])

## (11) 被害木の整理

単位:ha

農 林 事 務 所	区 分  市町名	枝打ち・枝払い						被害木等の整理					
		30	R元	R2	R3	R4	計	30	R元	R2	R3	R4	計
佐 賀 中 部	佐 賀 市	-	-	2.10	0.64	0.26	3.00	-	-	-	-	-	-
	多 久 市	1.47	3.40	6.95	4.02	6.71	22.55	-	-	-	-	-	-
	小 城 市	1.04	1.20	-	1.00	0.11	3.35	-	-	-	-	-	-
	小 計	2.51	4.60	9.05	5.66	7.08	28.90	-	-	-	-	-	-
東 部	鳥 栖 市	-	-	-	-	-	-	-	-	-	-	-	-
	神 埼 市	-	-	-	-	-	-	-	-	-	-	-	-
	吉野ヶ里町	-	-	-	-	-	-	-	-	-	-	-	-
	基 山 町	-	-	-	-	-	-	-	-	-	-	-	-
	上 峰 町	-	-	-	-	-	-	-	-	-	-	-	-
	み や き 町	-	-	-	-	-	-	-	-	-	-	-	-
	小 計	-	-	-	-	-	-	-	-	-	-	-	-
唐 津	唐 津 市	4.69	9.06	6.36	2.33	3.45	25.89	-	-	-	-	-	-
	玄 海 町	-	-	-	-	-	-	-	-	-	-	-	-
	小 計	4.69	9.06	6.36	2.33	3.45	25.89	-	-	-	-	-	-
伊 万 里	伊 万 里 市	0.60	-	-	0.17	-	0.77	-	-	-	-	-	-
	有 田 町	0.28	-	-	-	-	0.28	-	-	-	-	-	-
	小 計	0.88	-	-	0.17	-	1.05	-	-	-	-	-	-
杵 藤	武 雄 市	-	-	-	-	-	-	-	-	-	-	-	-
	鹿 島 市	-	-	0.26	-	-	0.26	-	-	-	-	-	-
	嬉 野 市	0.32	-	-	-	-	0.32	-	-	-	-	-	-
	大 町 町	-	-	-	-	-	-	-	-	-	-	-	-
	江 北 町	-	-	-	-	-	-	-	-	-	-	-	-
	白 石 町	-	-	-	-	-	-	-	-	-	-	-	-
	太 良 町	-	-	0.30	0.46	0.16	0.92	-	-	-	-	-	-
	小 計	0.32	-	0.56	0.46	0.16	1.50	-	-	-	-	-	-
合 計	8.40	13.66	15.97	8.62	10.69	57.34	-	-	-	-	-	-	

県林業課調べ

## 6 さがの森林再生事業（森林環境税事業）

### (1) - 1 荒廃森林再生事業年度別実績（第1次環境林）

単位:ha

番号	環境林名		所在市町	20年度	21年度	22年度	23年度	24年度	合計
				事業量	事業量	事業量	事業量	事業量	事業量
1	河内ダム周辺林		鳥栖市	19.30	60.25	68.74	46.70	9.66	<b>204.65</b>
2	寒水川周辺林		みやき町(中原町)	2.00	8.35	-	13.23	19.61	<b>43.19</b>
3	嘉瀬川流域森林計		佐賀市	47.25	196.13	90.89	53.22	212.20	<b>599.69</b>
	内 訳	金立・大和地区	(大和町)	5.62	-	51.67	-	-	57.29
		富士地区	(富士町)	41.63	196.13	39.22	53.22	212.20	542.40
4	檜原湿原周辺林		唐津市(七山村)	1.37	4.32	8.33	5.04	5.42	<b>24.48</b>
5	上場地域林計		唐津市・玄海町	16.50	71.35	70.78	77.44	64.07	<b>300.14</b>
	内 訳	唐津地区	(唐津市)	16.50	35.17	7.75	60.33	63.20	182.95
		肥前地区	(肥前町)	-	36.18	10.77	17.11	-	64.06
		玄海地区	玄海町	-	-	52.26	-	0.87	53.13
6	作礼山		唐津市(巖木町)	11.76	30.47	52.22	33.05	28.44	<b>155.94</b>
7	聖岳計		大町町・多久市	3.47	5.39	-	2.87	27.12	<b>38.85</b>
	内 訳	大町町地区	大町町	3.47	5.39	-	2.87	21.66	33.39
		多久市地区	多久市	-	-	-	-	5.46	5.46
8	神六山		武雄市・山内町	12.08	43.36	44.87	56.23	50.63	<b>207.17</b>
	内 訳	武雄地区	(武雄市)	2.65	7.59	11.59	-	30.45	52.28
		山内地区	(山内町)	9.43	35.77	33.28	56.23	20.18	154.89
9	国見山		有田町・伊万里市	15.02	30.47	20.18	31.25	41.74	<b>138.66</b>
	内 訳	有田地区	(西有田町)	15.02	30.47	20.18	31.25	41.74	138.66
		伊万里地区	(伊万里市)	-	-	-	-	-	-
10	多良岳計		鹿島市・太良町	15.40	45.21	46.70	65.29	124.64	<b>297.24</b>
	内 訳	鹿島市地区	鹿島市	-	-	-	20.83	33.99	54.82
		太良町地区	太良町	15.40	45.21	46.70	44.46	90.65	242.42
<b>計</b>				<b>144.15</b>	<b>495.30</b>	<b>402.71</b>	<b>384.32</b>	<b>583.53</b>	<b>2,010.01</b>

※ 事業量は翌年度繰越分を含む。

## (1) - 2 荒廃森林再生事業年度別実績 (第2次環境林)

単位:ha

番号	環境林名	所在市町	25年度	26年度	27年度	28年度	29年度	合計	
			事業量	事業量	事業量	事業量	事業量	事業量	
1	天山	佐賀市・多久市・小城市・唐津市	48.12	47.75	27.66	15.51	16.92	<b>155.96</b>	
	内 訳	富士地区	佐賀市 (富士町)	21.02	31.54	8.94	-	-	61.50
		多久地区	多久市	14.72	16.21	17.30	2.52	-	50.75
		小城地区	小城市	12.38	-	1.42	12.99	-	26.79
		唐津地区	唐津市 (厳木町)	-	-	-	-	16.92	16.92
2	北山ダム周辺	佐賀市	25.00	47.93	27.92	49.99	22.77	<b>173.61</b>	
	内 訳	富士地区	佐賀市 (富士町)	14.07	-	-	14.36	-	28.43
		三瀬地区	佐賀市 (三瀬村)	10.93	47.93	27.92	35.63	22.77	145.18
3	脊振山麓	神崎市・上峰町・吉野ヶ里町	17.53	32.65	16.29	31.84	-	<b>98.31</b>	
4	基山	鳥栖市・基山町	16.13	32.16	52.90	15.35	26.57	<b>143.11</b>	
5	鏡山・伊岐佐ダム周辺	唐津市	-	67.25	39.99	53.14	109.38	<b>269.76</b>	
6	八幡岳～六角川周辺	唐津市・伊万里市・武雄市・大町町・北方町	47.75	68.99	97.04	69.79	99.13	<b>382.70</b>	
	内 訳	唐津地区	唐津市	-	-	57.44	26.53	15.14	99.11
		伊万里地区	伊万里市	-	17.31	17.18	16.31	18.16	68.96
		武雄地区	武雄市・大町町・北方町	47.75	51.68	22.42	26.95	65.83	214.63
7	玉島川周辺	唐津市	67.53	5.22	-	-	1.89	<b>74.64</b>	
8	腰岳・青螺山	伊万里市・武雄市	16.72	44.93	41.70	57.87	30.84	<b>192.06</b>	
	内 訳	伊万里地区	伊万里市	16.72	23.45	22.91	35.36	30.84	129.28
		武雄地区	武雄市	-	21.48	18.79	22.51	-	62.78
9	杵島山	白石町	14.25	12.52	11.58	22.30	-	<b>60.65</b>	
10	経ヶ岳・虚空蔵山	鹿島市・嬉野市	61.57	65.04	62.78	26.75	59.30	<b>275.44</b>	
	内 訳	鹿島地区	鹿島市	14.80	37.50	7.56	5.65	16.17	81.68
		嬉野地区	嬉野市	46.77	27.54	55.22	21.10	43.13	193.76
計			<b>314.60</b>	<b>424.44</b>	<b>377.86</b>	<b>342.54</b>	<b>366.80</b>	<b>1,826.24</b>	

※ 事業量は翌年度繰越分を含む。



## (1)-3 さがの森林採光事業年度別実績 (第3期)

単位:ha

番号	地区名		所在市町	30年度	令和元年度	令和2年度	令和3年度	令和4年度 現年	合計
				事業量	事業量	事業量	事業量	事業量	事業量
1	富士地区		佐賀市	9.00	8.04	17.76	14.64	-	<b>49.44</b>
2	三瀬地区		佐賀市	4.17	12.21	10.97	-	33.33	<b>60.68</b>
3	鹿路地区		神崎市	18.12	39.53	-	-	-	<b>57.65</b>
4	服巻地区		神崎市	-	1.26	29.63	0.71	9.74	<b>41.34</b>
5	広滝地区		神崎市	-	-	-	-	24.57	<b>24.57</b>
6	唐津地区		唐津市	38.96	59.10	58.30	0.55	71.99	<b>228.90</b>
	内 訳	唐津	唐津市(唐津市)	26.81	59.10	58.30	0.55	-	144.76
			唐津市(北波多)	-	-	-	-	22.87	22.87
唐津市(相知町)			12.15	-	-	-	49.12	61.27	
7	伊万里地区		伊万里市	20.78	48.93	59.93	14.73	29.85	<b>174.22</b>
	内 訳	松浦	伊万里市(松浦町)	20.78	48.93	59.93	14.73	19.34	163.71
		南波多	伊万里市(南波多町)	-	-	-	-	10.51	10.51
8	杵藤地区		武雄市・鹿島市・嬉野市	41.19	73.11	112.44	92.53	140.11	<b>459.38</b>
	内 訳	武雄	武雄市	20.46	22.91	52.90	39.86	53.59	189.72
		鹿島・嬉野	鹿島市・嬉野市	20.73	50.20	59.54	52.67	86.52	269.66
計				<b>132.22</b>	<b>242.18</b>	<b>289.03</b>	<b>123.16</b>	<b>309.59</b>	<b>1,096.18</b>

※ 事業量は翌年度繰越分を含む。

(2)-1 重要森林公有化支援事業 公有化タイプ事業実績 単位：ha

実施年度	実施市町	購入場所	取得面積
20年度	太良町	太良町大字多良	55.8
21年度	佐賀市	佐賀市富士町大字関屋	4.8
	太良町	太良町大字多良	89.0
22年度	太良町	太良町大字多良	85.2
合 計			234.8

(2)-2 重要森林公有化支援事業・ふるさとの森林づくり事業 公的整備タイプ事業実績

実施市町	第1期						第2期					
	20	21	22	23	24	計	25	26	27	28	29	計
佐賀市	-	-	-	-	-	-	5.26	6.77	3.73	5.57	28.50	49.83
多久市	-	-	-	6.60	7.58	14.18	8.03	7.67	3.93	5.05	10.53	35.21
小城市	-	-	-	4.11	-	4.11	6.87	7.79	2.44	2.95	5.79	25.84
鳥栖市	-	-	-	-	-	-	-	-	-	11.94	13.39	25.33
神埼市	-	-	-	8.79	7.76	16.55	-	-	-	-	-	-
唐津市	-	-	-	11.87	17.75	29.62	10.56	15.71	10.03	17.61	26.91	80.82
伊万里	-	-	-	9.45	12.99	22.44	-	-	-	-	-	-
有田町	-	-	-	3.68	2.31	5.99	-	1.64	-	1.33	7.25	10.22
武雄市	-	-	-	4.30	37.74	42.04	17.38	17.99	4.84	12.03	8.83	61.07
鹿島市	-	-	-	-	-	-	2.00	4.46	3.12	4.18	5.23	18.99
嬉野市	-	-	-	-	-	-	2.40	-	2.50	3.02	7.11	15.03
白石町	-	-	-	0.84	0.99	1.83	-	-	-	-	-	-
太良町	-	-	-	-	-	-	4.15	3.51	3.73	4.49	18.19	34.07
合 計	-	-	-	49.64	87.12	136.76	56.65	65.54	34.32	68.17	131.73	356.41

単位：ha

実施市町	第3期					
	30	R元	R2	R3	R4	計
多久市	8.29	11.35	9.76	9.96	10.36	49.72
小城市	4.15	3.50	8.69	4.36	2.43	23.13
鳥栖市	6.97	6.16	3.84	-	-	16.97
唐津市	0.95	0.95	0.95	0.95	5.30	9.10
有田町	6.77	4.45	4.27	4.73	5.10	25.32
武雄市	8.97	6.25	7.68	4.66	5.12	32.68
鹿島市	3.70	3.92	3.54	1.87	2.26	15.29
太良町	7.97	13.43	0.62	0.88	0.61	23.51
合 計	47.77	50.01	39.35	27.41	31.18	195.72

県森林整備課調べ

(3) 県民参加の森林づくり事業実績

年度	No.	活動団体	活動市町名	主な活動内容等
20	1	NPO法人森林をつくろう	神埼市	侵入竹の除去 (0.34ha) ・ 植栽 (0.34ha)
	2	九千部クラブ	鳥栖市	侵入竹の除去 (0.28ha)
	3	NPO法人バイオマスロッジ	伊万里市	侵入竹の除去 (0.75ha) ・ 除伐 (0.8ha)
	4	すみやま棚田守る会	伊万里市	風倒木整理 (0.1ha) ・ 植栽 (0.1ha)
	5	多々良自治会	武雄市	間伐 (0.72ha) ・ 間伐 (0.79ha)
	6	NPO法人かいろう基山	基山町	侵入竹の除去 (0.28ha) ・ 風倒木整理 (0.09ha) ・ 植栽 (0.07ha)
小計		6団体		4.66ha
21	1	九千部クラブ	鳥栖市	侵入竹の除去 (0.3ha)
	2	NPO法人バイオマスロッジ	伊万里市	侵入竹の除去 (0.5ha)
	3	すみやま棚田守る会	伊万里市	侵入竹の除去 (0.2ha) ・ 植栽 (0.2ha)
	4	多々良自治会	武雄市	侵入竹の除去 (0.7ha) ・ 除伐 (0.2ha) ・ 間伐 (0.6ha)
	5	NPO法人かいろう基山	基山町	侵入竹の除去 (0.1ha) ・ 植栽 (1.0ha)
	6	佐志川の自然を守る会	唐津市	植栽 (0.2ha)
	7	佐賀グリーンヘルパーの会	白石町	侵入竹の除去 (0.1ha) ・ 植栽 (0.1ha)
	8	鳥栖市親林交流隊	鳥栖市	侵入竹の除去 (0.1ha) ・ 植栽 (0.1ha)
小計		8団体		4.40ha
22	1	九千部クラブ	鳥栖市	侵入竹の除去 (0.3ha)
	2	すみやま棚田守る会	伊万里市	侵入竹の除去 (0.13ha) ・ 間伐 (0.12ha) ・ 植栽 (0.05ha)
	3	NPO法人かいろう基山	基山町	侵入竹の除去 (0.2ha) ・ 植栽 (0.2ha)
	4	佐賀グリーンヘルパーの会	白石町	侵入竹の除去 (0.5ha) ・ 植栽 (0.5ha)
	5	鳥栖市親林交流隊	鳥栖市	侵入竹の除去 (0.1ha) ・ 植栽 (0.1ha)
	6	久津具自治会	武雄市	侵入竹の除去 (0.1ha)
	7	衣干山の桜を守る会	唐津市	侵入竹の除去 (0.1ha) ・ 植栽 (0.1ha)
	8	NPO法人 蕨野の棚田を守る会	唐津市	侵入竹の除去 (0.5ha) ・ 間伐 (0.24ha) ・ 植栽 (0.9ha)
	9	西宮裾自治会	武雄市	侵入竹の除去 (0.3ha)
	10	NPO法人ビックリーフ	佐賀市	間伐・搬出の実習
	11	高木川内区	多久市	侵入竹の除去 (0.2ha)
小計		11団体		4.64ha
23	1	九千部クラブ	鳥栖市	侵入竹の除去 (0.2ha)
	2	すみやま棚田守る会	伊万里市	侵入竹の除去 (0.2ha) ・ 枝打 (0.1ha) ・ 植栽 (0.2ha)
	3	NPO法人かいろう基山	基山町	侵入竹の除去 (0.4ha) ・ 植栽 (0.4ha)
	4	佐賀グリーンヘルパーの会	白石町	侵入竹の除去 (0.3ha) ・ 植栽 (0.3ha)
	5	鳥栖市親林交流隊	鳥栖市	除伐 (0.1ha) ・ 植栽 (0.1ha)
	6	久津具自治会	武雄市	侵入竹の除去 (0.2ha) ・ 植栽 (0.2ha)
	7	NPO法人蕨野の棚田を守る会	唐津市	侵入竹の除去 (0.2ha) ・ 植栽 (0.2ha)
	8	西宮裾自治会	武雄市	侵入竹の除去 (0.2ha) ・ 植栽 (0.2ha)
	9	NPO法人ビックリーフ	佐賀市	間伐・搬出の実習
	10	高木川内区	多久市	侵入竹の除去 (0.2ha) ・ 植栽 (0.2ha)
	11	小侍区	多久市	侵入竹の除去 (0.2ha)
	12	有田町広瀬区自治会	有田町	侵入竹の除去 (0.2ha) ・ 植栽 (0.2ha)
	13	駒鳴区自治会	伊万里市	侵入竹の除去 (0.3ha) ・ 植栽 (0.3ha)
	14	貝良木がんば一隊	武雄市	侵入竹の除去 (0.2ha) ・ 植栽 (0.2ha)
小計		14団体		5.50ha
24	1	原田地区自治会	小城市	侵入竹の除去 (0.06ha) ・ 植栽 (0.06ha)
	2	久津具自治会	武雄市	侵入竹の除去 (0.1ha) ・ 植栽 (0.1ha)
	3	駒鳴区自治会	伊万里市	侵入竹の除去 (0.2ha) ・ 間伐 (0.1ha) ・ 植栽 (0.2ha)
	4	高木川内区	多久市	侵入竹の除去 (0.3ha) ・ 間伐 (0.2ha) ・ 植栽 (0.1ha)
	5	九千部クラブ	鳥栖市	侵入竹の除去 (1.5ha) ・ 植栽 (0.3ha)
	6	さくらんぼ会	多久市	侵入竹の除去 (0.3ha) ・ 植栽 (0.3ha)
	7	東田代区	伊万里市	侵入竹の除去 (0.4ha) ・ 植栽 (0.4ha)
	8	有田町広瀬区自治会	有田町	侵入竹の除去 (0.2ha) ・ 植栽 (0.2ha)
	9	山田の森林を守る会	唐津市	除伐 (0.8ha) ・ 植栽 (0.8ha)
	10	西宮裾自治会	武雄市	侵入竹の除去 (0.2ha) ・ 植栽 (0.1ha)
	11	佐賀グリーンヘルパーの会	鳥栖市	侵入竹の除去 (0.1ha) ・ 植栽 (0.1ha)
	12	NPO法人レインボー七つの鳥連絡会	唐津市	除伐 (0.32ha) ・ 植栽面積 (0.32ha)
	13	NPO法人ビッグ・リーフ	佐賀市	間伐・搬出の実習
	14	NPO法人かいろう基山	基山町	侵入竹の除去 (1.3ha) ・ 植栽 (0.2ha)
小計		14団体		9.26ha

年度	No.	活動団体	活動市町名	主な活動内容等
25	1	東田代区	伊万里市	侵入竹の除去 (0.6ha) ・ 植栽 (0.6ha) ・ 維持管理 (0.4ha)
	2	佐賀グリーンヘルパーの会	佐賀市	侵入竹の除去 (0.1ha) ・ 植栽 (0.1ha)
	3	九千部クラブ	鳥栖市	侵入竹の除去 (0.5ha) ・ 植栽 (0.1ha) ・ 維持管理 (0.8ha)
	4	高木川内区	多久市	除伐 (1.0ha) ・ 植栽 (1.0ha) ・ 維持管理 (2.0ha)
	5	さくらんぼ会	多久市	侵入竹の除去 (0.1ha) ・ 植栽 (0.1ha) ・ 維持管理 (0.3ha)
	6	NPO法人かいろう基山	基山町	侵入竹の除去 (0.96ha) ・ 植栽 (0.28ha) ・ 維持管理 (2.6ha)
	7	おやじの会	武雄市	伐採木の整理 (0.2ha) ・ 植栽 (0.2ha)
	8	駒鳴区自治会	伊万里市	侵入竹の除去 (0.1ha) ・ 植栽 (0.1ha) ・ 維持管理 (0.2ha)
	9	NPO法人レインボー七つの島連絡会	唐津市	侵入竹の除去 (0.5ha) ・ 植栽 (0.5ha) ・ 維持管理 (0.3ha)
小計		9団体		13.64ha
26	1	原田地区自治会	小城市	侵入竹の除去 (0.33ha) ・ 植栽 (0.33ha)
	2	佐賀グリーンヘルパーの会	佐賀市	侵入竹の除去 (0.3ha) ・ 植栽 (0.1ha)
	3	高尾山保全の会	伊万里市	侵入竹、雑草木の除去 (0.9ha) ・ 植栽 (0.4ha)
	4	駒鳴区自治会	伊万里市	侵入竹の除去 (0.05ha) ・ 植栽 (0.05ha) ・ 維持管理 (0.15ha)
	5	東田代区	伊万里市	侵入竹の除去等維持管理 (1.2ha) ・ 植栽 (0.4ha)
	6	東吉田森林保全の会	嬉野市	侵入竹の除去等維持管理 (7.7ha)
	7	喜佐木の森保全会	白石町	侵入竹の除去等維持管理 (0.2ha)
	8	衣干山の桜を守る会	唐津市	雑木除去 (0.19ha) ・ 植栽 (0.09ha)
	9	さくらんぼ会	多久市	植栽 (0.02ha) ・ 維持管理 (0.09ha)
	10	NPO法人かいろう基山	基山町	侵入竹の除去 (1.0ha) ・ 植栽 (1.0ha) ・ 維持管理 (3.3ha)
	11	NPO法人森林をつくろう	神埼市	侵入竹の除去 (0.43ha)
	12	グリーンアンドピース	吉野ヶ里町	侵入竹の除去、不良木伐採 (12.4ha)
小計		12団体		30.63ha
27	1	北檜崎区	武雄市	侵入竹除去(0.03ha)、下刈り(0.03ha)、植栽(0.03ha)
	2	ゴールドエイジ	多久市	下刈り(0.94ha)、侵入竹除去(0.75ha)、植栽(0.94ha)
	3	東田代区森林の学校	伊万里市	下刈り(0.4ha)、植栽(0.3ha)
	4	NPO法人ジョイナス有田	有田町	再生竹除去・下刈り(0.34ha)、植栽(0.34ha)
	5	さくらんぼ会	多久市	下刈り(0.5ha)、植栽(0.5ha)
	6	東吉田森林保全の会	嬉野市	不良木伐採(8.0ha)、侵入竹除去(0.1ha)
	7	喜佐木の森保全会	白石町	下刈り(0.3ha)、侵入竹除去(0.3ha)、植栽(0.2ha)
	8	佐賀グリーンヘルパーの会	佐賀市	侵入竹除去(0.4ha)
	9	レインボー七つの島連絡会議	唐津市	下刈り(0.53ha)、植栽(0.53ha)
	10	高尾山保全の会	伊万里市	雑木除去(1.0ha)、下刈り(0.4ha)、間伐(0.8ha)
	11	駒鳴区自治会	伊万里市	下刈り(0.25ha)、間伐(0.05ha)
	12	NPO法人かいろう基山	基山町	下刈り(4.5ha)、侵入竹除去(0.49ha)
	13	ふるさと夢つむぎネットワーク	小城市	侵入竹除去(0.6ha)、地拵え(0.1ha)、植栽(0.1ha)
	14	江里山自治会	小城市	侵入竹除去(0.2ha)、植栽(0.2ha)
	15	NPO法人九千部クラブ	鳥栖市	侵入竹除去(0.23ha)、植栽(0.23ha)
小計		15団体		24.61ha
28	1	高尾山保全の会	伊万里市	下刈り (1.2ha) 、 (間伐 (0.9ha) 、 侵入竹除去 (0.45ha)
	2	江里山自治会	小城市	雑木・再生竹除去 (0.2ha)
	3	東吉田森林保全の会	嬉野市	雑木伐採 (7.19ha)
	4	NPO法人ジョイナス有田	有田町	森林環境教育
	5	柏岳 森と風のプロジェクト	武雄市	雑木除伐 (2.5ha)
	6	佐賀グリーンヘルパーの会	佐賀市	侵入竹除去 (0.6ha)
	7	北檜崎区	武雄市	下刈り (0.1ha) 、 植栽 (0.1ha)
	8	駒鳴区自治会	伊万里市	下刈り (0.45ha)
	9	NPO法人九千部クラブ	鳥栖市	下刈り (0.24ha) 、 再生竹伐採 (0.24ha) 、 植栽 (0.24ha)
	10	NPO法人かいろう基山	基山町	下刈り (4.1ha) 、 竹林伐採 (0.26ha)
	11	ゴールドエイジ (黄金の年齢の会)	多久市	下刈り (2.05ha) 、 植栽 (0.6ha)
	12	ふるさと夢つむぎネットワーク	小城市	下刈り (3.9ha) 、 植栽 (0.5ha) 、 竹伐採 (1.2ha)
	13	衣干山の桜を守る会	唐津市	雑木除伐 (1.2ha) 、 植栽 (1.5ha) 、 竹伐採 (0.3ha)
	14	八幡の会	伊万里市	不良木除伐 (0.6ha) 、 植栽 (0.03ha)
	15	東田代区森林の学校	伊万里市	下刈り (1.47ha)
	16	南片白老人クラブ	武雄市	下刈り (0.19ha)
	17	打上校区活性化協議会	唐津市	竹林除伐 (0.1ha)
	18	NPO法人レインボー七つの島連絡会	唐津市	下刈り (1.36ha) 、 植栽イベント (1.36ha)
	19	能古見地区振興会	鹿島市	間伐 (0.49ha)
	20	高木川内区	多久市	侵入竹除去 (0.4ha)
	21	喜佐木の森保全会	白石町	下刈り (0.35ha)
小計		21団体		36.37ha

年度	No.	活動団体	活動市町名	主な活動内容等
29	1	大白木活あるむらづくり推進委員	唐津市	下刈 (1.1ha)、雑木等伐採 (1.1ha)
	2	駒鳴区自治会	伊万里市	下刈 (0.45ha)、広葉樹植栽 (0.1ha)
	3	佐賀グリーンヘルパーの会	佐賀市	侵入竹除去(0.60ha)、再生竹除去 (0.60ha)、下刈 (0.60ha)
	4	高木川内区	多久市	下刈 (0.8ha)、不要木除去 (0.8ha)、広葉樹植栽 (0.8ha)
	5	ふるさと夢つむぎネットワーク	小城市	下刈 (1.0ha)、除伐 (1.0ha)
	6	八幡の会	伊万里市	下刈 (0.8ha)、不良木除去 (0.3ha)、遊歩道作設 (100m)、補植 (0.17ha)
	7	NPO法人かいろう基山	基山町	下刈 (4.9ha)、再生竹除去 (4.9ha)、伐竹 (0.26ha)、除伐 (0.26ha)、植樹 (0.34ha)
	8	NPO法人レインボー七つの島連絡会	唐津市	下刈 (1.4ha)、地拵え (1.4ha)、広葉樹植栽 (1.4ha)
	9	ゴールドエイジ	多久市	下刈 (1.63ha)、侵入竹除去 (1.11ha)、肥料散布 (0.99ha)、広葉樹植栽 (0.63ha)
	10	東吉田森林保全の会	嬉野市	下刈 (0.14ha)、不要木除去 (0.45ha)
	11	北檜崎区	武雄市	下刈 (0.11ha)、広葉樹植栽 (0.11ha)
	12	南片白老人クラブ	武雄市	下刈 (0.19ha)
	13	江里山自治会	小城市	下刈 (0.21ha)
	14	東田代区森林の学校	伊万里市	下刈 (1.5ha)、除草剤散布 (1.5ha)
	15	鬼塚中学校育友会	唐津市	下刈 (0.11ha)、侵入竹除去 (0.11ha)、不要木除去 (0.11ha)
	16	高尾山保全の会	伊万里市	下刈 (0.40ha)、植栽地施肥 (0.40ha)、不要木除去 0.10ha
	17	NPO法人九千部クラブ	鳥栖市	下刈 (0.24ha)、竹伐採 (0.24ha)、補植 (0.24ha)
	18	佐賀市立北山東部小学校育友会	佐賀市	侵入竹除去 (0.2ha)
	19	NPO法人ジョイナス有田	有田町	間伐 (0.1ha)、広葉樹植栽 (0.1ha)
	20	唐津曳山取締会	唐津市	植樹 (0.1ha)
小計		20団体		36.10ha
30	1	高木川内区	多久市	下刈・不要木除去・作業道補修 (0.8ha)
	2	ふるさと夢つむぎネットワーク	小城市	下刈 (0.42ha)、除伐・不良木伐採、林内整理 (0.58ha)
	3	八幡の会	伊万里市	下刈 (1.1ha)、不良木除去・作業道作設 (0.20ha)、アカマツ維持管理 (1.1ha)、植林 (0.20ha)
	4	NPO法人レインボー七つの島連絡会	唐津市	下刈 (0.83ha)
	5	ゴールドエイジ	多久市	下刈・侵入竹除去・肥料散布 (2.24ha)、広葉樹植栽 (1.53ha)
	6	江里山自治会	小城市	下刈 (0.21ha)
	7	東田代区森林の学校	伊万里市	侵入竹除去 (0.157ha)、雑木伐採 (0.01ha)
	8	鬼塚中学校育友会	唐津市	下刈・侵入竹除去・階段づくり・不要木除去 (0.12ha)
	9	NPO法人九千部クラブ	鳥栖市	下刈・侵入竹除去 (0.90ha)
	10	佐賀市立北山東部小学校育友会	佐賀市	侵入竹除去・森林環境教育 (0.2ha)
	11	唐津曳山取締会	唐津市	植樹 (0.1ha)
	12	どんぐりこ～の森を守る会	佐賀市	下刈り (0.10ha) 広葉樹植樹 (0.20ha)
	13	東吉田森林保全の会	嬉野市	侵入竹除去 (0.16ha)、雑木伐採 (0.01ha)
小計		13団体		11.17ha
R元	1	高木川内区	多久市	下刈・不要木除去・作業道補修 (0.8ha)
	2	八幡の会	伊万里市	下刈 (1.1ha)、不良木除去・作業道作設 (0.20ha)、アカマツ維持管理 (1.1ha)、植林 (0.10ha)
	3	ゴールドエイジ	多久市	下刈・侵入竹除去・肥料散布 (1.72ha)、広葉樹植栽 (0.22ha)
	4	江里山自治会	小城市	下刈 (0.21ha)
	5	鬼塚中学校育友会	唐津市	下刈・侵入竹除去・階段づくり・不要木除去 (0.12ha)
	6	NPO法人九千部クラブ	鳥栖市	下刈・侵入竹除去 (0.80ha)
	7	唐津曳山取締会	唐津市	植樹 (0.1ha)
	8	どんぐりこ～の森を守る会	佐賀市	下刈り (0.20ha)
	9	NPO九州さがプロジェクト	佐賀市	森川海人フェス・森・川・海ネットワークシンポジウム等
	10	THE WOODYS KIYAMA	基山町	下刈り (0.10ha) 侵入竹除去 (0.07ha) 広葉樹植栽 (0.10ha)
	11	島の椿を守る会	唐津市	除伐 (0.20ha) 広葉樹植栽 (0.20ha)
	12	脊振倶楽部	神埼市	竹除伐 (0.50ha)
	13	自然体験塾 E C O I S T	佐賀市	枝打ち (0.20ha)
小計		13団体		6.94ha
R2	1	島の椿を守る会	唐津市	整地・除伐 (0.20ha)
	2	THE WOODYS KIYAMA	基山町	下刈・侵入竹除去・不要木除去・広葉樹植樹 (0.40ha)
	3	脊振倶楽部	神埼市	竹除伐 (0.62ha)
	4	鬼塚中学校育友会	唐津市	下刈・侵入竹除去・階段づくり・不要木除去 (0.12ha)
	5	どんぐりこ～の森を守る会	佐賀市	下刈・植栽 (0.20ha)
	6	八幡の会	伊万里	下刈・不要木除去・樹木維持管理 (1.30ha)
	7	ゴールドエイジ	多久市	下刈・施肥・侵入竹除去・植栽 (1.52ha)
	8	唐津曳山取締会	唐津市	下刈 (0.10ha)
	9	NPO法人九千部クラブ	鳥栖市	侵入竹除去・森林環境教育 (0.90ha)
	10	高木川内区	多久市	作業道補修・下刈・不要木除去 (0.80ha)
	11	唐津衣干山の桜を守る会	唐津市	不要木除去 (0.30ha)
小計		11団体		6.46ha

R3	1	NPO法人九千部クラブ	鳥栖市	侵入竹除去・広葉樹植栽・森林環境教育 (0.20ha)
	2	竹林風	唐津市	竹林整備・体験イベント (0.15ha)
	3	高木川内区	多久市	下刈・不要木除去 (0.80ha)
	4	タネ・マフタ三瀬	佐賀市	下刈・枝打・侵入竹除去・森林環境教育 (0.30ha)
	5	どんぐりこへの森を守る会	佐賀市	間伐・下刈・枝打 (5.00ha)
	6	THE WOODYS KIYAMA	基山町	下刈・不要木除去・広葉樹植樹 (0.40ha)
	7	脊振倶楽部	神埼市	竹除伐 (0.40ha)
	8	眉山の森保全の会	武雄市	侵入竹除去・枝打・不要木除去・植樹 (0.06ha)
	9	鬼塚中学校育友会	唐津市	侵入竹除去・階段づくり・植樹 (0.12ha)
	10	島の椿を守る会	唐津市	広葉樹植樹 (0.08ha)
	11	衣干山の桜を守る会	唐津市	不要木除去 (0.17ha)
	12	ゴールドエイジ	多久市	下刈・植栽 (1.49ha)
小計	12団体		8.77ha	
R4	1	NPO法人九千部クラブ	鳥栖市	侵入竹除去、森林環境教育(0.15ha)
	2	どんぐりこへの森を守る会	佐賀市	植栽、下刈り、間伐、枝打ち(5.00ha)
	3	THE WOODYS KIYAMA	基山町	下刈り、竹林伐採、支障木整理、間伐、枝打ち、植栽 (0.59ha)
	4	脊振倶楽部	神埼市	竹林整備(0.05ha)
	5	竹林風 (ちくりんのかぜ)	唐津市	竹林整備(0.76ha)
	6	眉山の森保全会	武雄市	風倒木整理、除伐、植栽、下刈り(0.10ha)
	7	NPO法人七山むらづくり協議会	唐津市	竹林伐採、植栽 (0.53ha)
	8	田島株式会社 SDGsを考える会	佐賀市	植栽 (0.04ha)
	9	こだまの富士(さと)倶楽部	佐賀市	つる伐り、除伐(0.29ha)
	10	西川登竹林整備保存会	武雄市	竹林整備(0.02ha)
	11	NPO法人蕨野の棚田を守ろう会	唐津市	広葉樹伐採、植栽(0.11ha)
	12	きこりの森の村人たち	神埼市	竹伐採、下草刈り(0.08ha)
	13	NPO法人SATOMORI	佐賀市	植栽、作業道作設(0.10ha)
小計	13団体		7.82ha	
合計 (H20～R4)	192団体		210.97ha	

## 7 森林保護と森林保険

### (1) 法定森林病害虫等による被害

農 林 事 務 所	区分  市町名	30年度		R元年度		R2年度		R3年度		R4年度		30～R4年度計	
		松くい虫 m <sup>3</sup>	カシノナガ キクイムシ m <sup>3</sup>	松くい虫 m <sup>3</sup>	カシノナガ キクイムシ m <sup>3</sup>	松くい虫 m <sup>3</sup>	カシノナガ キクイムシ m <sup>3</sup>	松くい虫 m <sup>3</sup>	カシノナガ キクイムシ m <sup>3</sup>	松くい虫 m <sup>3</sup>	カシノナガ キクイムシ m <sup>3</sup>	松くい虫 m <sup>3</sup>	カシノナガ キクイムシ m <sup>3</sup>
佐 賀 中 部	佐賀市	-	-	-	-	-	-	-	-	-	-	-	-
	多久市	-	-	-	-	-	-	-	-	-	-	-	-
	小城市	-	-	-	-	-	-	-	-	-	-	-	-
	小計	-	-	-	-	-	-	-	-	-	-	-	-
東 部	鳥栖市	-	-	-	-	-	-	-	-	-	-	-	-
	神埼市	-	-	-	-	-	-	-	-	-	-	-	-
	吉野ヶ里町	-	-	-	-	-	-	-	-	-	-	-	-
	基山町	-	-	-	-	-	-	-	-	-	-	-	-
	上峰町	-	-	-	-	-	-	-	-	-	-	-	-
	みやき町	-	-	-	-	-	-	-	-	-	-	-	-
	小計	-	-	-	-	-	-	-	-	-	-	-	-
唐 津	唐津市	84	-	89	-	141	6	97	-	236	-	647	6
	玄海町	-	-	-	-	-	-	-	-	-	-	-	-
	小計	84	-	89	-	141	-	97	-	236	-	647	-
伊 万 里	伊万里市	6	-	-	-	-	-	-	-	-	-	6	-
	有田町	40	-	40	-	30	-	30	-	30	-	170	-
	小計	46	-	40	-	30	-	30	-	30	-	176	-
杵 藤	武雄市	-	-	-	-	-	-	-	-	-	-	-	-
	鹿島市	-	-	-	-	-	-	-	-	-	-	-	-
	嬉野市	-	-	-	-	-	-	-	-	-	-	-	-
	大町町	-	-	-	-	-	-	-	-	-	-	-	-
	江北町	-	-	-	-	-	-	-	-	-	-	-	-
	白石町	-	-	-	-	-	-	-	-	-	-	-	-
	太良町	-	-	-	-	-	-	-	-	-	-	-	-
	小計	-	-	-	-	-	-	-	-	-	-	-	-
合計	130	-	129	-	171	6	127	-	266	-	823	6	

県林業課調べ

(2) 令和4年度森林病虫害等防除事業実績（病虫害名：松くい虫）

農 林 事 務 所	区 分  市町名	松くい虫 被害量		命 令 防 除						奨 励 防 除				
		面積 ha	材積 m <sup>3</sup>	空中散布	地上散布	特別伐倒	伐倒1種	伐倒2種	伐倒跡地駆除	地上散布	特別伐倒	伐倒1種	伐倒2種	樹幹注入
				数量 ha	数量 ha	数量 m <sup>3</sup>	数量 m <sup>3</sup>	数量 m <sup>3</sup>	数量 m <sup>3</sup>	数量 m <sup>3</sup>	数量 ha	数量 m <sup>3</sup>	数量 m <sup>3</sup>	数量 m <sup>3</sup>
佐 賀 中 部	佐賀市	-	-	-	-	-	-	-	-	-	-	-	-	-
	多久市	-	-	-	-	-	-	-	-	-	-	-	-	-
	小城市	-	-	-	-	-	-	-	-	-	-	-	-	-
	小計	-	-	-	-	-	-	-	-	-	-	-	-	-
東 部	鳥栖市	-	-	-	-	-	-	-	-	-	-	-	-	-
	神埼市	-	-	-	-	-	-	-	-	-	-	-	-	-
	吉野ヶ里町	-	-	-	-	-	-	-	-	-	-	-	-	-
	基山町	-	-	-	-	-	-	-	-	-	-	-	-	-
	上峰町	-	-	-	-	-	-	-	-	-	-	-	-	-
	みやき町	-	-	-	-	-	-	-	-	-	-	-	-	-
	小計	-	-	-	-	-	-	-	-	-	-	-	-	-
唐 津	唐津市	34	236.0	-	31.1	118.7	-	0.9	-	-	-	-	-	247
	玄海町	-	-	-	-	-	-	-	-	-	-	-	-	-
	小計	34.0	236.0	-	31.1	118.7	-	0.9	-	-	-	-	-	247
伊 万 里	伊万里市	-	-	-	-	-	-	-	-	-	-	-	-	-
	有田町	15.0	30.0	-	-	-	-	-	-	-	-	-	-	-
	小計	15.0	30.0	-	-	-	-	-	-	-	-	-	-	-
杵 藤	武雄市	-	-	-	-	-	-	-	-	-	-	-	-	-
	鹿島市	-	-	-	-	-	-	-	-	-	-	-	-	-
	嬉野市	-	-	-	-	-	-	-	-	-	-	-	-	390
	大町町	-	-	-	-	-	-	-	-	-	-	-	-	-
	江北町	-	-	-	-	-	-	-	-	-	-	-	-	-
	白石町	-	-	-	-	-	-	-	-	-	-	-	-	-
	太良町	-	-	-	-	-	-	-	-	-	-	-	-	-
	小計	-	-	-	-	-	-	-	-	-	-	-	-	390
合計	49.0	266.0	-	31.1	118.7	-	0.9	-	-	-	-	-	637	

県林業課調べ



## (3)-1 森林火災被害状況と森林保険てん補実績（面積）

単位：ha

農 林 事 務 所	区 分  市町名	30年度		R元年度		R2年度		R3年度		R4年度		30～R4年度	
		全 被害量	保険 てん補 実績	全 被害量	保険 てん補 実績	全 被害量	保険 てん補 実績	全 被害量	保険 てん補 実績	全 被害量	保険 てん補 実績	全 被害量	保険 てん補 実績
佐 賀 中 部	佐 賀 市	0.23	-	-	-	0.20	-	0.16	-	0.19	-	0.78	-
	多 久 市	0.04	-	-	-	-	-	-	-	0.21	-	0.25	-
	小 城 市	-	-	-	-	-	-	-	-	0.85	-	0.85	-
	小 計	0.27	-	-	-	0.20	-	0.16	-	1.25	-	1.88	-
東 部	鳥 栖 市	0.13	-	-	-	0.02	-	0.03	-	4.00	-	4.18	-
	神 埼 市	-	-	0.03	-	-	-	0.04	-	-	-	0.07	-
	吉野ヶ里町	-	-	-	-	-	-	-	-	-	-	-	-
	基 山 町	-	-	-	-	-	-	-	-	-	-	-	-
	上 峰 町	-	-	-	-	-	-	-	-	-	-	-	-
	み や き 町	-	-	-	-	0.02	-	-	-	-	-	0.02	-
	小 計	0.13	-	0.03	-	0.04	-	0.07	-	4.00	-	4.27	-
唐 津	唐 津 市	0.24	-	0.06	-	0.20	-	0.23	-	0.04	-	0.77	-
	玄 海 町	0.08	-	-	-	0.04	-	-	-	-	-	0.12	-
	小 計	0.32	-	0.06	-	0.24	-	0.23	-	0.04	-	0.89	-
伊 万 里	伊 万 里 市	0.15	-	0.29	-	0.01	-	0.04	-	0.02	-	0.51	-
	有 田 町	0.02	-	0.07	-	0.10	-	-	-	0.08	-	0.27	-
	小 計	0.17	-	0.36	-	0.11	-	0.04	-	0.10	-	0.78	-
杵 藤	武 雄 市	0.10	-	0.15	-	0.03	-	0.61	-	0.08	-	0.97	-
	鹿 島 市	0.02	-	0.01	-	-	-	-	-	-	-	0.03	-
	嬉 野 市	-	-	-	-	-	-	0.01	-	-	0.05	0.01	0.05
	大 町 町	-	-	-	-	-	-	-	-	-	-	-	-
	江 北 町	0.02	-	0.02	-	-	-	-	-	-	-	0.04	-
	白 石 町	-	-	0.01	-	-	-	-	-	-	-	0.01	-
	太 良 町	-	-	-	-	-	-	-	-	-	-	-	-
	小 計	0.14	-	0.19	-	0.03	-	0.62	-	0.08	0.05	1.06	0.05
合 計		1.03	-	0.64	-	0.62	-	1.12	-	5.47	0.05	8.88	0.05

県林業課調べ

## (3)-2 森林火災被害状況と森林保険てん補実績（金額）

単位：千円

農 林 事 務 所	区 分  市町名	30年度		R元年度		R2年度		R3年度		R4年度		30～R4年度	
		全 被害額	保 険 てん補 実績	全 被害額	保 険 てん補 実績	全 被害額	保 険 てん補 実績	全 被害額	保 険 てん補 実績	全 被害額	保 険 てん補 実績	全 被害額	保 険 てん補 実績
佐 賀 中 部	佐賀市	-	-	-	-	-	-	-	-	-	-	-	-
	多久市	-	-	-	-	-	-	-	-	181	-	181	-
	小城市	-	-	-	-	-	-	-	-	-	-	-	-
	小計	-	-	-	-	-	-	-	-	181	-	181	-
東 部	鳥栖市	-	-	-	-	-	-	-	-	-	-	-	-
	神埼市	-	-	-	-	-	-	-	-	-	-	-	-
	吉野ヶ里町	-	-	-	-	-	-	-	-	-	-	-	-
	基山町	-	-	-	-	-	-	-	-	-	-	-	-
	上峰町	-	-	-	-	-	-	-	-	-	-	-	-
	みやき町	-	-	-	-	5	-	-	-	-	-	5	-
	小計	-	-	-	-	5	-	-	-	-	-	5	-
唐 津	唐津市	-	-	209	-	-	-	79	-	-	-	288	-
	玄海町	-	-	-	-	-	-	-	-	-	-	-	-
	小計	-	-	209	-	-	-	79	-	-	-	288	-
伊 万 里	伊万里市	-	-	1,528	-	5	-	103	-	54	-	1,690	-
	有田町	91	-	130	-	-	-	35	-	-	-	256	-
	小計	91	-	1,658	-	5	-	138	-	54	-	1,946	-
杵 藤	武雄市	145	-	82	-	-	-	308	-	247	-	782	-
	鹿島市	-	-	-	-	-	-	-	-	-	-	-	-
	嬉野市	-	-	-	-	-	-	65	-	-	49	65	49
	大町町	-	-	-	-	-	-	-	-	-	-	-	-
	江北町	-	-	-	-	-	-	-	-	-	-	-	-
	白石町	-	-	-	-	-	-	-	-	-	-	-	-
	太良町	-	-	-	-	-	-	-	-	-	-	-	-
	小計	145	-	82	-	-	-	373	-	247	49	847	49
合計	236	-	1,949	-	10	-	590	-	482	49	3,267	49	

県林業課調べ

## (4) 森林気象災害森林保険てん補実績

単位：ha, 千円

農 林 事 務 所	区 分	30年度		R元年度		R2年度		R3年度		R4年度		30～R4年度	
		面積	金額	面積	金額	面積	金額	面積	金額	面積	金額	面積	金額
	市町名												
佐 賀 中 部	佐 賀 市	0.04	54	0.37	240	0.17	120	-	-	-	-	0.58	414
	多 久 市	0.30	877	0.09	67	0.50	825	0.47	1,447	-	-	1.36	3,216
	小 城 市	-	-	0.02	8	-	-	-	-	-	-	0.02	8
	小 計	0.34	931	0.48	315	0.67	945	0.47	1,447	-	-	1.96	3,638
東 部	鳥 栖 市	-	-	-	-	-	-	-	-	-	-	-	-
	神 埼 市	0.08	47	0.11	97	-	-	-	-	-	-	0.19	144
	吉野ヶ里町	-	-	-	-	-	-	-	-	-	-	-	-
	基 山 町	-	-	-	-	-	-	-	-	-	-	-	-
	上 峰 町	-	-	-	-	-	-	-	-	-	-	-	-
	み や き 町	-	-	-	-	-	-	-	-	-	-	-	-
	小 計	0.08	47	0.11	97	-	-	-	-	-	-	0.19	144
唐 津	唐 津 市	0.30	498	-	-	0.12	85	-	-	-	-	0.42	583
	玄 海 町	-	-	-	-	-	-	-	-	-	-	-	-
	小 計	0.30	498	-	-	0.12	85	-	-	-	-	0.42	583
伊 万 里	伊 万 里 市	-	-	-	-	-	-	-	-	-	-	-	-
	有 田 町	-	-	-	-	-	-	-	-	-	-	-	-
	小 計	-	-	-	-	-	-	-	-	-	-	-	-
杵 藤	武 雄 市	-	-	-	-	-	-	-	-	-	-	-	-
	鹿 島 市	-	-	-	-	-	-	-	-	-	-	-	-
	嬉 野 市	0.11	119	-	-	0.22	248	-	-	-	-	0.33	367
	大 町 町	-	-	-	-	-	-	-	-	-	-	-	-
	江 北 町	-	-	-	-	-	-	-	-	-	-	-	-
	白 石 町	-	-	-	-	-	-	-	-	-	-	-	-
	太 良 町	0.04	49	0.03	37	0.17	286	0.04	66	-	-	0.28	438
	小 計	0.15	168	0.03	37	0.39	534	0.04	66	-	-	0.61	805
合 計	0.87	1,644	0.62	449	1.18	1,564	0.51	1,513	-	-	3.18	5,170	

県林業課調べ

## (5) 森林保険契約合計（令和4年度）

単位：ha

農 林 事 務 所	区 分 市町名	市町有林	私有林	森林整備 センター	県有林	県行造林	計	人工林面積	加入率
佐 賀 中 部	佐 賀 市	191.28	146.95	5.60	22.22	-	366.05	11,521.92	3.18%
	多 久 市	426.07	49.36	1.70	-	-	477.13	2,540.17	18.78%
	小 城 市	195.02	5.29	5.05	1.60	-	206.96	1,148.27	18.02%
	小 計	812.37	201.60	12.35	23.82	-	1,050.14	15,210.36	6.90%
東 部	鳥 栖 市	69.37	0.47	-	2.47	-	72.31	956.61	7.56%
	神 埼 市	39.77	28.53	28.56	2.15	-	99.01	3,460.05	2.86%
	吉野ヶ里町	-	-	-	-	-	-	400.02	0.00%
	基 山 町	-	2.05	-	-	-	2.05	654.57	0.31%
	上 峰 町	-	-	-	-	-	-	7.65	0.00%
	み や き 町	-	-	-	1.99	-	1.99	260.72	0.76%
	小 計	109.14	31.05	28.56	6.61	-	175.36	5,739.62	3.06%
唐 津	唐 津 市	1,196.27	326.38	43.30	41.44	0.87	1,608.26	15,184.12	10.59%
	玄 海 町	-	-	-	-	-	-	343.34	0.00%
	小 計	1,196.27	326.38	43.30	41.44	0.87	1,608.26	15,527.46	10.36%
伊 万 里	伊 万 里 市	-	48.10	-	-	-	48.10	7,873.56	0.61%
	有 田 町	23.06	21.17	3.50	0.05	11.00	58.78	1,494.04	3.93%
	小 計	23.06	69.27	3.50	0.05	11.00	106.88	9,367.60	1.14%
杵 藤	武 雄 市	25.85	46.30	8.60	-	-	80.75	6,126.98	1.32%
	鹿 島 市	38.63	42.94	18.87	5.04	-	105.48	3,136.78	3.36%
	嬉 野 市	256.33	38.24	7.55	18.65	-	320.77	4,924.15	6.51%
	大 町 町	8.32	1.60	-	-	-	9.92	113.95	8.71%
	江 北 町	-	-	-	-	-	-	80.80	0.00%
	白 石 町	122.35	3.13	-	-	-	125.48	382.91	32.77%
	太 良 町	111.02	160.32	6.65	27.03	1.89	306.91	2,758.33	11.13%
	小 計	562.50	292.53	41.67	50.72	1.89	949.31	17,523.90	5.42%
合 計	2,703.34	920.83	129.38	122.64	13.76	3,889.95	63,368.94	6.14%	

※1 人工林面積は、地域森林計画対象森林（5条）の人工林面積である。（県森林整備課調べ） 県林業課調べ

※2 市町有林には、国有林の分収育林契約を含む。

## (6) 森林保険契約 新規・更新（令和4年度）

単位：ha

農 林 事 務 所	区 分	市町有林	私有林	森林整備 センター	県有林	県行造林	計
	市町名						
佐 賀 中 部	佐 賀 市	170.39	43.43	-	22.22	-	236.04
	多 久 市	36.93	20.29	-	-	-	57.22
	小 城 市	85.00	-	-	1.60	-	86.60
	小 計	292.32	63.72	-	23.82	-	379.86
東 部	鳥 栖 市	-	0.47	-	2.47	-	2.94
	神 埼 市	-	1.53	-	2.15	-	3.68
	吉野ヶ里町	-	-	-	-	-	-
	基 山 町	-	-	-	-	-	-
	上 峰 町	-	-	-	-	-	-
	みやき町	-	-	-	1.99	-	1.99
	小 計	-	2.00	-	6.61	-	8.61
唐 津	唐 津 市	1,163.01	55.07	9.28	41.44	0.87	1,269.67
	玄 海 町	-	-	-	-	-	-
	小 計	1,163.01	55.07	9.28	41.44	0.87	1,269.67
伊 万 里	伊万里市	-	16.71	-	-	-	16.71
	有 田 町	-	15.10	-	0.05	11.00	26.15
	小 計	-	31.81	-	0.05	11.00	42.86
杵 藤	武 雄 市	-	13.75	-	-	-	13.75
	鹿 島 市	27.73	12.82	1.09	5.04	-	46.68
	嬉 野 市	135.97	5.01	-	18.65	-	159.63
	大 町 町	-	1.50	-	-	-	1.50
	江 北 町	-	-	-	-	-	-
	白 石 町	23.21	-	-	-	-	23.21
	太 良 町	92.60	42.59	-	27.03	1.89	164.11
	小 計	279.51	75.67	1.09	50.72	1.89	408.88
合 計		1,734.84	228.27	10.37	122.64	13.76	2,109.88

※ 市町有林には、国有林の分取育林契約を含む。

県林業課調べ



# V 林業の担い手





## 1 佐賀県における高性能林業機械の保有状況

機 械 種 名	所有区分別数量(台)		
	森林組合 (生産森林組合を含む)	その他事業体等	合計
フェラーバンチャー(伐採機械)	-	1	1
ハーベスタ(伐倒造材機)	7	8	15
プロセッサ(造材機)	9	15	24
フォワーダ(積載集材車輛)	16	16	32
タワーヤーダ(タワー付き集材機)	-	-	-
スイングヤーダ (簡易索道方式に対応し、かつ旋回可能なブームを装備する)	13	6	19
その他の高性能林業機械	3	14	17
計	48	60	108

(R5.3.31現在)

## 2 林業後継者育成

### (1) 林業教室開催実績

単位：人

年度	コース別			適用
	一般コース	専門コース	婦人コース	
S63年度以前累計	437	168	225	昭和39～63年度累計830人
H元～29年度	256	127	139	
30	-	17	-	専門コース:林業木材産業関係基礎講習を実施
R元	-	39	-	森林・林業・木材産業関係(初級・中級)研修として実施
R2	-	11	-	森林・林業・木材産業関係研修として実施
R3	-	19	-	森林・林業・木材産業関係研修として実施
R4	-	19	-	森林・林業・木材産業関係研修として実施
延べ卒業生	693	400	364	

### (2) 林業研究グループ一覧表

NO.	名 称	会員数(人)	設立年月日	備考
1	三瀬林業研究会	13	S54.2.16	
2	富士町林業研究会	18	H1.4.6	県林研連 副会長
3	七山林業研究会	9	S44.1.10	
4	武内町親林会	14	H5.3.5	県林研連 会長
5	佐賀市婦人林業研究会	38	H8.2.29	
6	基山町林業研究会	10	H21.3.7	県林研連 副会長
計	会員6団体	102		男性 63人 女性 39人

(R5.3.31現在)

### (3) 指導林家(3名)

氏 名	住 所	備考(認定年度)	氏 名	住 所	備考(認定年度)
諸熊 雅博	唐津市七山	平成6年度	加茂 孝治	唐津市七山	平成12年度
栗原 大次郎	佐賀市三瀬村	平成16年度			

(R5.3.31現在)

(4) 基幹林業作業士（グリーンマイスター） （23名）

昭和57年度（9名）、昭和60年度（14名）

(5) 林業技能作業士（グリーンワーカー） （50名）

昭和61年度から平成2年度（5ヶ年）

(6) 林業作業士(県登録) （154名）

平成3年度から平成22年度（20ヶ年）

(7) 林業作業士等（国登録）

単位：人

	①林業作業士 (フォレストワーカー)	②現場管理責任者 (フォレストリーダー)	③統括現場管理責任者 (フォレストマネージャー)	登録日
29年度以前	104	17	9	
30年度以前	9	11	-	H30.11.21
R元年度	9	5	-	R1.12.26
R2年度	6	3	-	R2.12.25
R3年度	9	5	-	R3.12.27
R4年度	2	2	-	R4.12.27
計	139	43	9	

(R5.4.1現在)

(8) 認定森林施業プランナー

単位：人

	森林組合	民間林業事業体	NPO等	計	備考
29年度以前	19	13	1	33	13事業体
30年度	1	-	-	1	1事業体
R元年度	2	1	-	3	3事業体
R2年度	1	-	-	1	1事業体
R3年度	1	-	-	1	1事業体
R4年度	-	-	-	-	-
計	24	14	1	39	

(R5.4.1現在)

(9) 森林総合監理士

単位：人

	県	森林組合	民間林業事業体	計	備考
29年度以前	26	-	-	26	
30年度	1	-	-	1	
R元年度	1	-	-	1	
R2年度	-	-	-	-	
R3年度	1	-	-	1	
R4年度	-	-	-	-	
計	29	-	-	29	

(R5.4.1現在)

(10) 普及指導サポーターの配置

単位：人

配置区域	計	主として専門的に行う分野				
		林業経営	森林保護	林業機械	森林・林業教育	緑化
佐賀中部	14	6	1	-	5	2
東 部	1	-	-	-	1	-
唐 津	3	3	-	-	-	-
伊 万 里	4	2	-	-	1	1
杵 藤	2	1	-	1	-	-
計	24	12	1	1	7	3

(R5.4.1現在)

### 3 森林整備担い手育成基金事業実績

単位：千円

事業名	令和3年度			令和4年度		
	基本財産 (448,091千円)			基本財産 (426,267千円)		
	事業量	事業費	助成額	事業量	事業費	助成額
<b>I 育成確保啓発普及事業</b>	-	274	68	-	517	129
1 新規参入支度金支給事業	2 事業体	274	68	2 事業体	517	129
2 育成確保啓発普及事業	-	-	-	-	-	-
<b>II 技術・技能向上事業</b>	-	70	17	-	91	23
1 資格免許等取得促進事業	4 人	70	17	2 人	91	23
<b>III 安全衛生対策事業</b>	-	458	114	-	694	173
1 安全衛生器具等整備事業	5 事業体	458	114	7 事業体	694	173
<b>IV 福利厚生対策事業</b>	-	56,253	14,264	-	80,639	20,523
1 通年雇用化促進事業	-	56,253	14,264	-	80,639	20,523
(1) 社会保険制度適用促進事業	-	44,322	11,080	-	64,302	16,075
ア 雇用保険制度適用事業	116 人	1,937	484	115 人	3,170	792
イ 健康保険制度適用事業	116 人	16,829	4,207	115 人	24,081	6,020
ウ 厚生年金制度適用事業	116 人	25,556	6,389	115 人	37,051	9,263
(2) 退職金共済制度適用促進事業	-	7,895	1,974	-	9,645	2,411
ア 林業退職金共済制度適用事業	16 人	1,421	355	17 人	1,855	464
イ 中小企業退職金共済制度適用事業	89 人	6,474	1,619	86 人	7,790	1,947
(3) 労務共済制度適用促進事業	105 人	1,621	405	103 人	2,321	580
(4) 扶養手当支給促進事業	91 人	2,415	805	43 人	4,371	1,457
<b>V 後継者育成事業</b>	-	603	201	-	606	202
1 集落安全任意保険加入促進事業	319 人	603	201	303 人	606	202
<b>合計</b>	-	57,658	14,664	-	82,547	21,050

(R5.3.31現在)

県林業課調べ

## 4 労働災害の発生状況

### (1) 林業労働災害の型別発生状況

単位：人

業種	型別	年								R元	R2	R3	R4
		61	25	26	27	28	29	30					
木材 伐出 業	墜落・転落	3	-	-	2	-	1	2	-	-	-	2	
	転倒	4	-	2	1	1	1	1	1	1	-		
	激突	2	-	-	1	-	-	-	-	-	1		
	飛来・落下	5	3	2	1	3	2	-	1	1	-	1	
	崩壊・倒壊	-	-	-	2	-	-	-	-	-	-	-	
	激突され	3	6	(1) 4	1	1	1	2	2	3	1	1	
	はさまれ・巻きこまれ	2	2	-	-	1	1	1	-	1	1	-	
	切れ・こすれ	9	2	3	1	6	1	5	3	-	-	1	
	動作の反動・無理な動作	-	1	1	-	-	-	-	-	-	-	-	
	その他	-	-	-	-	-	2	-	1	-	-	-	
	計	28	14	(1) 12	9	12	9	11	8	6	3	5	
そ の 他 林 業	墜落・転落	3	-	3	2	1	-	-	-	-	1	-	
	転倒	6	2	1	3	-	-	-	2	-	2	-	
	激突	-	-	-	-	-	-	-	-	-	1	-	
	飛来・落下	2	-	1	-	-	1	-	-	2	1	3	
	崩壊・倒壊	-	-	-	-	-	-	-	-	1	-	-	
	激突され	1	-	-	-	-	1	-	1	-	-	-	
	はさまれ・巻きこまれ	-	-	-	-	-	-	-	-	-	-	-	
	切れ・こすれ	11	1	-	1	1	-	-	-	3	2	-	
	動作の反動・無理な動作	-	-	-	-	-	-	-	-	-	1	1	
	その他	1	-	-	1	-	-	-	-	-	-	1	
	計	24	3	5	7	2	2	-	3	6	8	5	
合 計	墜落・転落	6	-	3	4	1	1	2	-	-	1	2	
	転倒	10	2	3	4	1	1	1	3	1	2	-	
	激突	2	-	-	1	-	-	-	-	1	2	-	
	飛来・落下	7	3	3	1	3	3	-	1	3	1	4	
	崩壊・倒壊	-	-	-	2	-	-	-	-	1	-	-	
	激突され	4	6	(1) 4	1	1	2	2	3	3	1	1	
	はさまれ・巻きこまれ	2	2	-	-	1	1	1	-	-	1	-	
	切れ・こすれ	20	3	3	2	7	1	5	3	3	2	1	
	動作の反動・無理な動作	-	1	1	-	-	-	-	-	-	1	1	
	その他	1	-	-	1	-	2	-	1	-	-	1	
	計	52	17	(1) 17	16	14	11	11	11	12	11	10	

※( )書きは死亡者数で内数

佐賀労働局調べ

(2) 産業別災害発生状況（死傷災害，休業4日以上）

項目	産業	人数	61	25	26	27	28	29	30	R元	R2	R3	R4
全 国	全産業	人数	246,891	118,157	119,535	116,311	117,910	120,460	127,329	125,611	131,156	149,918	132,355
		指数	100.0	47.9	48.4	47.1	47.8	48.8	51.6	50.9	53.1	60.7	53.6
	製造業	人数	74,849	27,077	27,452	26,391	26,454	26,674	27,842	26,873	25,675	28,605	26,694
		指数	100.0	36.2	36.7	35.3	35.3	35.6	37.2	35.9	34.3	38.2	35.7
	建設業	人数	71,602	17,189	17,184	15,584	15,058	15,129	15,374	15,183	14,977	16,079	14,539
		指数	100.0	24.0	24.0	21.8	21.0	21.1	21.5	21.2	20.9	22.5	20.3
	林業	人数	7,952	1,723	1,611	1,619	1,561	1,314	1,342	1,248	1,275	1,235	1,176
		指数	100.0	21.7	20.3	20.4	19.6	16.5	16.9	15.7	16.0	15.5	14.8
佐 賀 県	全産業	人数	1,379	1,129	1,063	1,054	1,089	1,108	1,270	1,182	1,288	1,378	3,056
		指数	100.0	81.9	77.1	76.4	79.0	80.3	92.1	85.7	93.4	99.9	221.6
	製造業	人数	400	289	243	239	291	314	325	302	318	293	393
		指数	100.0	72.3	60.8	59.8	72.8	78.5	81.3	75.5	79.5	73.3	98.3
	建設業	人数	495	208	172	179	153	165	161	152	195	155	184
		指数	100.0	42.0	34.7	36.2	30.9	33.3	32.5	30.7	39.4	31.3	37.2
	林業	人数	53	17	17	16	14	11	11	11	12	11	10
		指数	100.0	32.1	32.1	30.2	26.4	20.8	20.8	20.8	22.6	20.8	18.9

※1 昭和61年の数値を指標100とする。全 国：厚生労働省労働基準局「労働災害発生状況（確定）」

※2 平成23年は震災を除く。佐賀県：佐賀労働局「業種別・署別労働災害発生状況（確定）」

(3) 林業の年別死傷者数

項目	区分	人数	61	25	26	27	28	29	30	R元	R2	R3	R4
全 国	計	人数	8,067	1,723	1,611	1,619	1,561	1,314	1,342	1,281	1,311	1,265	1,176
		指数	100.0	21.4	20.0	20.1	19.4	16.3	16.6	15.9	16.3	15.7	14.6
	死亡	人数	115	39	42	38	41	40	31	33	36	30	28
		指数	100.0	33.9	36.5	33.0	35.7	34.8	27.0	28.7	31.3	26.1	24.3
	休業4 日以上	人数	7,952	1,684	1,569	1,581	1,520	1,274	1,311	1,248	1,275	1,235	1,148
		指数	100.0	21.2	19.7	19.9	19.1	16.0	16.5	15.7	16.0	15.5	14.4
佐 賀 県	計	人数	53	17	17	16	14	11	11	11	12	11	10
		指数	100.0	32.1	32.1	30.2	26.4	20.8	20.8	20.8	22.6	20.8	18.9
	死亡	人数	-	-	1	-	-	-	-	-	-	-	-
		指数	-	-	-	-	-	-	-	-	-	-	-
	休業4 日以上	人数	53	17	16	16	14	11	11	11	12	11	10
		指数	100.0	32.1	30.2	30.2	26.4	20.8	20.8	20.8	22.6	20.8	18.9

全 国：厚生労働省労働基準局「労働災害発生状況（確定）」

佐賀県：佐賀労働局「業種別・署別労働災害発生状況（確定）」

## 5 労働力の推移

### (1) 作業班員の年齢別、男女別内訳

区分 年度	39才以下		40～49才		50～59才		60才以上		合 計			平均就業 日数 (日)
	男 (人)	女 (人)	男 (人)	女 (人)	男 (人)	女 (人)	男 (人)	女 (人)	男 (人)	女 (人)	計 (人)	
28	57	-	23	2	45	2	26	-	151	4	155	223.5
29	56	-	25	-	43	-	28	-	152	-	152	222.1
30	50	-	30	-	34	-	33	-	147	-	147	217.9
R元	46	-	28	-	28	1	31	-	133	1	134	214.2
R2	37	-	26	-	24	1	34	-	121	1	122	223.7
R3	34	-	27	-	21	1	34	-	116	1	117	217.5

### (2) 就業日数別作業班員数

区分 年度	59日以下 (人)	60～149日 (人)	150～209日 (人)	210日以上 (人)	合計 (人)
28	12	10	10	123	155
29	16	7	9	120	152
30	17	9	7	114	147
R元	15	12	9	98	134
R2	10	9	13	90	122
R3	13	7	11	86	117

県生産者支援課調べ

## VI 林産物の生産・流通・加工





# 1 林産物生産

## (1) 林業産出額

ア 佐賀県

単位：百万円，%

年	総数		木材生産		薪炭生産		栽培きのこ生産		林野副産物採取	
	金額	構成比	金額	構成比	金額	構成比	金額	構成比	金額	構成比
29	1,710	100.0	1,480	86.5	-	-	190	11.1	30	1.8
30	1,670	100.0	1,450	86.8	-	-	160	9.6	-	-
R元	1,780	100.0	1,570	88.2	-	-	140	7.9	-	-
R2	1,430	100.0	1,250	87.4	-	-	110	7.7	-	-
R3	2,530	100.0	2,370	93.7	-	-	100	4.0	70	2.8

イ 全国

単位：百万円，%

年	総数		木材生産		薪炭生産		栽培きのこ生産		林野副産物採取	
	金額	構成比	金額	構成比	金額	構成比	金額	構成比	金額	構成比
29	486,330	100.0	256,090	52.7	5,440	1.1	220,080	45.3	4,730	1.0
30	502,020	100.0	264,830	52.8	5,540	1.1	225,660	45.0	5,980	1.2
R元	497,630	100.0	270,000	54.3	5,810	1.2	217,020	43.6	4,800	1.0
R2	483,060	100.0	246,430	51.0	5,960	1.2	225,960	46.8	4,710	1.0
R3	545,660	100.0	325,410	59.6	6,230	1.1	209,160	38.3	4,860	0.9

農林水産省「林業産出額」

## (2) 所有形態別素材生産量（佐賀県）

単位：千m<sup>3</sup>，%

年次	総数		国有林		都道府県有林		市町有林		私有林	
	数量	比率	数量	比率	数量	比率	数量	比率	数量	比率
30	147	100.0	8	5.4	2	1.4	11	7.5	126	85.7
R元	160	100.0	11	6.9	4	2.5	10	6.3	135	84.4
R2	148	100.0	10	6.8	1	0.9	1	0.7	136	91.6
R3	130	100.0	15	11.5	2	1.5	0.4	0.3	113	86.6
R4	148	100.0	13	8.8	2	1.4	0.6	0.4	132	89.5

県林業課調べ

## (3) 樹種別素材生産量

ア 佐賀県

単位：千m<sup>3</sup>，%

区 分		30年	R元年	R2年	R3年	R4年	
総 数	数量	147	160	148	130	148	
	比率	100.0	100.0	100.0	100.0	100.0	
針 葉 樹	スギ	数量	81	95	84	66	83
		比率	55.1	59.4	56.8	50.8	56.1
	ヒノキ	数量	51	54	51	53	55
		比率	34.7	33.8	34.5	40.8	37.2
	アカマツ クロマツ	数量	1	-	-	-	-
		比率	0.7	-	-	-	-
	カラマツ エゾマツ トドマツ	数量	-	-	-	-	-
		比率	-	-	-	-	-
	その他	数量	-	-	-	-	-
		比率	-	-	-	-	-
	小 計	数量	133	149	135	119	138
		比率	90.5	93.1	91.2	91.5	93.2
広 葉 樹	ナラ ブナ その他	数量	14	11	13	11	10
		比率	9.5	6.9	8.8	8.5	6.8
	小 計	数量	14	11	13	11	10
		比率	9.5	6.9	8.8	8.5	6.8

イ 全 国

単位：千m<sup>3</sup>，% .位：千m<sup>3</sup>，%

区 分		30年	R元年	R2年	R3年	R4年	
総 数	数量	21,640	21,883	19,882	21,847	22,082	
	比率	100.0	100.0	100.0	100.0	100.0	
針 葉 樹	スギ	数量	12,532	12,736	11,682	12,917	13,238
		比率	57.9	58.2	58.8	59.1	59.9
	ヒノキ	数量	2,771	2,966	2,703	3,079	2,971
		比率	12.8	13.6	13.6	14.1	13.5
	アカマツ クロマツ	数量	628	601	570	529	559
		比率	2.9	2.7	2.9	2.4	2.5
	カラマツ エゾマツ トドマツ	数量	3,366	3,405	2,940	3,183	3,362
		比率	15.6	15.6	14.8	14.6	15.2
	その他	数量	165	168	142	380	256
		比率	0.8	0.8	0.7	1.7	1.2
	小 計	数量	19,462	19,876	18,037	20,088	20,386
		比率	89.9	90.8	90.7	91.9	92.3
広 葉 樹	ナラ ブナ その他	数量	2,178	2,007	1,845	1,759	1,696
		比率	10.1	9.2	9.3	8.1	7.7
	小 計	数量	2,178	2,007	1,845	1,759	1,696
		比率	10.1	9.2	9.3	8.1	7.7

農林水産省「木材統計」

## (4) 用途別素材生産量

ア 佐賀県

単位：千m<sup>3</sup>，%

区 分		30年	R元年	R2年	R3年	R4年
総 数	数量	147	160	148	130	148
	比率	100.0	100.0	100.0	100.0	100.0
製材用	数量	118	134	119	109	116
	比率	80.3	83.8	80.4	83.8	78.4
合板用	数量	-	-	1	1	6
	比率	-	-	0.7	0.8	4.1
木 材 チップ用	数量	29	26	28	20	26
	比率	19.7	16.3	18.9	15.4	17.6

県林業課調べ

イ 全 国

単位：千m<sup>3</sup>，%

区 分		30年	R元年	R2年	R3年	R4年
総 数	数量	21,640	21,883	19,882	21,847	22,082
	比率	100.0	100.0	100.0	100.0	100.0
製材用	数量	12,563	12,875	11,615	12,861	12,937
	比率	58.1	58.8	58.4	58.9	58.6
合板用	数量	4,492	4,745	4,195	4,661	4,912
	比率	20.8	21.7	21.1	21.3	22.2
木 材 チップ用	数量	4,585	4,263	4,072	4,325	4,233
	比率	21.2	19.5	20.5	19.8	19.2

農林水産省「木材需給報告書」

## (5) 間伐材の利用量（県内）

単位：m<sup>3</sup>

区 分	30年	R元年	R2年	R3年	R4年
製材加工	20,635	17,484	12,867	14,505	15,346
丸太（丸棒加工含む）	5,018	6,276	4,268	3,397	2,811
チップ・オガ粉・堆肥	3,685	3,116	2,561	1,947	3,271
その他（合板、集成材）	5,404	4,079	3,354	3,517	2,957
計	34,742	30,955	23,050	23,366	24,386

※素材換算材積

県林業課調べ

## (6) 木材・製材業者登録市町別一覧

単位：業者

農 林 事 務 所	区 分  市町名	製 材 業 者			木 材 業 者		
		50%以上国産材	50%以上外材	計	素材生産業	その他木材業	計
佐 賀 中 部	佐 賀 市	12	-	12	13	19	32
	多 久 市	3	-	3	1	3	4
	小 城 市	2	-	2	1	6	7
	小 計	17	-	17	15	28	43
東 部	鳥 栖 市	-	-	-	2	8	10
	神 埼 市	2	-	2	4	6	10
	吉野ヶ里町	1	-	1	1	3	4
	基 山 町	1	-	1	1	1	2
	上 峰 町	-	-	-	-	1	1
	み や き 町	-	-	-	-	1	1
	小 計	4	-	4	8	20	28
唐 津	唐 津 市	5	-	5	12	16	28
	玄 海 町	-	-	-	2	1	3
	小 計	5	-	5	14	17	31
伊 万 里	伊 万 里 市	7	-	7	8	12	20
	有 田 町	5	-	5	2	6	8
	小 計	12	-	12	10	18	28
杵 藤	武 雄 市	10	-	10	6	12	18
	鹿 島 市	5	-	5	3	4	7
	嬉 野 市	3	-	3	2	5	7
	大 町 町	-	-	-	-	-	-
	江 北 町	-	-	-	-	1	1
	白 石 町	1	-	1	-	1	1
	太 良 町	2	-	2	2	-	2
	小 計	21	-	21	13	23	36
合 計	59	-	59	60	106	166	

(R5.3.31現在)

※県外事業者かつ県外の工場所在地である登録業者含まず

県林業課調べ

## (7) 特用林産物生産量

ア 佐賀県

単位：t, %

		24年	30年	R元年	R2年	R3年	R4年	
乾しいたけ		数量	5.8	6.9	6.4	7.7	5.0	
		対24年比	100.0	119.0	110.3	132.8	132.8	86.2
生しいたけ	原木栽培	数量	29.7	27.9	23.8	22.6	24.7	18.2
		対24年比	100.0	93.9	80.1	76.1	83.2	61.3
	菌床栽培	数量	65.6	66.9	56.1	48.5	47.5	36.1
		対24年比	100.0	102.0	85.5	73.9	72.4	55.0
	計	数量	95.3	94.8	79.9	71.1	72.2	54.3
		対24年比	100.0	99.5	83.8	74.6	75.8	57.0
たけのこ		数量	118.1	86.1	71.3	79.5	64.3	71.4
		対24年比	100.0	72.9	60.4	67.3	54.4	60.5
木炭		数量	1.8	-	-	-	6.2	6.9
		対24年比	100.0	-	-	-	344.4	383.3

林野庁「特用林産基礎資料」

イ 全国

単位：t, %

		24年	30年	R元年	R2年	R3年	R4年	
乾しいたけ		数量	3,705	2,635	2,414	2,302	2,216	2,034
		対24年比	100.0	71.1	65.2	62.1	59.8	54.9
生しいたけ	原木栽培	数量	8,426	5,965	5,914	5,396	4,981	4,342
		対24年比	100.0	70.8	70.2	64.0	59.1	51.5
	菌床栽培	数量	58,050	64,424	65,198	64,884	66,078	65,278
		対24年比	100.0	111.0	112.3	111.8	113.8	112.5
	計	数量	66,476	70,389	71,112	70,280	71,059	69,620
		対24年比	100.0	105.9	107.0	105.7	106.9	104.7
たけのこ		数量	39,244	25,364	22,285	26,449	19,917	21,798
		対24年比	100.0	64.6	56.8	67.4	50.8	55.5
木炭		数量	11,619	8,742	8,389	13,376	12,265	12,308
		対24年比	100.0	75.2	72.2	115.1	105.6	105.9

林野庁「特用林産基礎資料」

## 2 林産物の需給状況

### (1) 素材需給状況

単位：千<sup>3</sup>m、%

年次 項目		28年		29年		30年		R元年		R2年	
		数量	指数	数量	指数	数量	指数	数量	指数	数量	指数
需要量	県内消費量	230	100.0	245	106.5	240	104.3	258	112.2	230	100.0
	県外移出量	78	100.0	83	106.4	74	94.9	83	106.4	78	100.0
	計	308	100.0	328	106.5	314	101.9	341	110.7	308	100.0
供給量	県内生産量	166	100.0	156	94.0	147	88.6	160	96.4	148	89.2
	移入量	137	100.0	168	122.6	164	119.7	177	129.2	157	114.6
	輸入量	5	100.0	4	80.0	3	60.0	4	80.0	3	60.0
	計	308	100.0	328	106.5	314	101.9	341	110.7	308	100.0
県内材		88	100.0	73	83.0	73	83.0	77	87.5	70	79.5

※平成28年の数値を指標100とする。

農林水産省「木材需給報告書」、「木材統計」

### (2) 用途別状況

単位：千<sup>3</sup>m、%

年次 項目			28年		29年		30年		R元年		R2年	
			数量	指数	数量	指数	数量	指数	数量	指数	数量	指数
需 要 量	県内消費量	製材用材	190	100.0	209	110.0	212	111.6	227	119.5	200	105.3
		パルプ用	-	-	-	-	-	-	-	-	-	-
		チップ用	40	100.0	36	90.0	28	70.0	31	77.5	30	75.0
		その他用材	-	-	-	-	-	-	-	-	-	-
		小計	230	100.0	245	106.5	240	104.3	258	112.2	230	100.0
	県外移出量	製材用材	71	100.0	76	107.0	67	94.4	77	108.5	73	102.8
		パルプ用	-	-	-	-	-	-	-	-	-	-
		チップ用	7	100.0	7	100.0	7	100.0	6	85.7	5	71.4
		その他用材	-	-	-	-	-	-	-	-	-	-
		小計	78	100.0	83	106.4	74	94.9	83	106.4	78	100.0
計			308	100.0	328	106.5	314	101.9	341	110.7	308	100.0
供 給 量	県内生産量	製材用材	127	100.0	121	95.3	118	92.9	134	105.5	120	94.5
		パルプ用	-	-	-	-	-	-	-	-	-	-
		チップ用	39	100.0	35	89.7	29	74.4	26	66.7	28	71.8
		その他用材	-	-	-	-	-	-	-	-	-	-
		小計	166	100.0	156	94.0	147	88.6	160	96.4	148	89.2
	移入量	製材用材	130	100.0	160	123.1	158	121.5	166	127.7	150	115.4
		パルプ用	-	-	-	-	-	-	-	-	-	-
		チップ用	7	100.0	8	114.3	6	85.7	11	157.1	7	100.0
		その他用材	-	-	-	-	-	-	-	-	-	-
		小計	137	100.0	168	122.6	164	119.7	177	129.2	157	114.6
輸入量	製材用材	5	100.0	4	80.0	3	60.0	4	80.0	3	60.0	
	パルプ用	-	-	-	-	-	-	-	-	-	-	
	チップ用	-	-	-	-	-	-	-	-	-	-	
	その他用材	-	-	-	-	-	-	-	-	-	-	
	小計	5	100.0	4	80.0	3	60.0	4	80.0	3	60.0	
計			308	100.0	328	106.5	314	101.9	341	110.7	308	100.0

※平成28年の数値を指標100とする。

農林水産省「木材需給報告書」、「木材統計」

(3) 構造別着工建築物数（むね数・床面積別）

区 分		30年	R元年	R2年	R3年	R4年
むね数 (戸)	総 数	4,318	4,487	4,164	4,534	4,336
	木 造	3,270	3,449	3,348	3,545	3,361
	鉄骨・鉄筋コンクリート造	1	5	3	3	3
	鉄筋コンクリート造	49	52	44	58	48
	鉄 骨 造	893	893	728	878	862
	コンクリート・ブロック造	3	-	1	2	6
	そ の 他	102	88	40	48	56
構成比 (%)	総 数	100.0	100.0	100.0	100.0	100.0
	木 造	75.7	76.9	80.4	78.2	77.5
	鉄骨・鉄筋コンクリート造	0.0	0.1	0.1	0.1	0.1
	鉄筋コンクリート造	1.1	1.2	1.1	1.3	1.1
	鉄 骨 造	20.7	19.9	17.5	19.4	19.9
	コンクリート・ブロック造	0.1	-	0.0	0.0	0.1
	そ の 他	2.4	2.0	1.0	1.1	1.3
床面積 (㎡)	総 数	857,387	913,850	813,966	805,226	976,108
	木 造	448,403	448,434	424,968	440,395	426,416
	鉄骨・鉄筋コンクリート造	7,633	16,123	283	288	20,876
	鉄筋コンクリート造	78,186	83,857	66,006	78,223	48,053
	鉄 骨 造	304,411	347,486	319,747	284,861	473,254
	コンクリート・ブロック造	94	-	12	124	246
	そ の 他	18,660	17,950	2,950	1,335	7,263
構成比 (%)	総 数	100.0	100.0	100.0	100.0	100.0
	木 造	52.3	49.1	52.2	54.7	43.7
	鉄骨・鉄筋コンクリート造	0.9	1.8	0.0	0.0	2.1
	鉄筋コンクリート造	9.1	9.2	8.1	9.7	4.9
	鉄 骨 造	35.5	38.0	39.3	35.4	48.5
	コンクリート・ブロック造	0.0	-	0.0	0.0	0.0
	そ の 他	2.2	2.0	0.4	0.2	0.7

※ 四捨五入により、構成比総数は必ずしも一致しない。

国土交通省「建築着工統計調査」

## (4) 新設住宅着工戸数

単位：戸，%

区 分		30年	R元年	R2年	R3年	R4年
全	全住宅着工戸数	942,370	905,123	815,340	856,484	860,828
	木造住宅戸数	539,394	523,319	469,295	502,330	473,067
	うち在来工法戸数	409,873	401,583	365,464	395,803	370,766
	比率	76.0	76.7	77.9	78.8	78.4
	うちプレハブ工法戸数	12,533	12,111	10,822	10,509	10,445
	比率	2.3	2.3	2.3	2.1	2.2
	うちツーバイフォー工法戸数	116,988	109,625	93,009	96,018	91,856
	比率	21.7	20.9	19.8	19.1	19.4
	木造率	57.2	57.8	57.6	58.7	55.0
	全着工戸数対前年比	97.7	96.0	90.1	105.0	100.5
木造住宅戸数対前年比	98.9	97.0	89.7	107.0	94.2	
佐	全住宅着工戸数	5,574	5,673	4,409	5,112	5,371
	木造住宅戸数	4,184	4,172	3,643	4,078	4,084
	うち在来工法戸数	2,818	3,017	2,905	3,310	3,193
	比率	67.4	72.3	79.7	81.2	78.2
	うちプレハブ工法戸数	66	71	70	63	69
	比率	1.6	1.7	1.9	1.5	1.7
	うちツーバイフォー工法戸数	1,300	1,084	668	705	822
	比率	31.1	26.0	18.3	17.3	20.1
	木造率	75.1	73.5	82.6	79.8	76.0
	全着工戸数対前年比	101.0	101.8	77.7	115.9	105.1
木造住宅戸数対前年比	107.6	99.7	87.3	111.9	100.1	
賀	全住宅着工戸数	5,574	5,673	4,409	5,112	5,371
	木造住宅戸数	4,184	4,172	3,643	4,078	4,084
	うち在来工法戸数	2,818	3,017	2,905	3,310	3,193
	比率	67.4	72.3	79.7	81.2	78.2
	うちプレハブ工法戸数	66	71	70	63	69
	比率	1.6	1.7	1.9	1.5	1.7
	うちツーバイフォー工法戸数	1,300	1,084	668	705	822
	比率	31.1	26.0	18.3	17.3	20.1
	木造率	75.1	73.5	82.6	79.8	76.0
	全着工戸数対前年比	101.0	101.8	77.7	115.9	105.1
木造住宅戸数対前年比	107.6	99.7	87.3	111.9	100.1	

国土交通省「住宅着工統計」



(5) 林産物価格の推移

ア 山元立木価格

単位：円／m<sup>3</sup>，%

区分 年次	佐 賀			指 数		
	ス ギ	ヒ ノ キ	マ ツ	ス ギ	ヒ ノ キ	マ ツ
30	2,084	4,949	-	111.4	108.1	-
R元	2,304	5,216	-	123.1	113.9	-
R2	2,185	4,869	-	116.8	106.3	-
R3	2,700	6,156	-	144.3	134.4	-
R4	4,300	9,089	-	229.8	198.4	-

区分 年次	全 国 平 均			指 数		
	ス ギ	ヒ ノ キ	マ ツ	ス ギ	ヒ ノ キ	マ ツ
30	2,995	6,589	1,733	104.0	106.3	101.6
R元	3,061	6,747	1,799	106.2	108.8	105.5
R2	2,900	6,358	1,814	100.7	102.5	106.4
R3	3,200	7,137	1,989	111.1	115.1	116.7
R4	4,994	10,840	2,729	173.3	174.8	160.1

林野庁「森林・林業統計要覧」

イ 素材価格

単位：円／m<sup>3</sup>，%

区分 年次	佐 賀		指 数	
	ス ギ 14cm～16(18)cm×4.0m	ヒ ノ キ 12(14)cm～16cm×4.0m	ス ギ	ヒ ノ キ
30	11,900	16,600	100.8	106.4
R元	12,500	15,600	105.9	100.0
R2	11,500	14,400	97.5	92.3
R3	15,200	26,800	128.8	171.8
R4	15,100	19,700	128.0	126.3

区分 年次	全 国 平 均		指 数	
	ス ギ 14cm～22cm×3.65～4.0m	ヒ ノ キ 14cm～22cm×3.65～4.0m	ス ギ	ヒ ノ キ
30	13,600	18,400	103.8	101.7
R元	13,500	18,100	103.1	100.0
R2	12,700	17,200	96.9	95.0
R3	16,100	25,900	122.9	143.1
R4	17,600	25,100	134.4	138.7

林野庁「森林・林業統計要覧」、県林業課調べ

ウ 製品価格

単位：円／m<sup>3</sup>，%

区分 年次	佐 賀			
	スギ正角1等 10.5cm×3m		ヒノキ正角1等 10.5cm×3m	
	単 価	指 数	単 価	指 数
30	38,200	104.9	60,000	125.5
R元	38,700	106.3	60,000	125.5
R2	35,300	97.0	55,800	116.7
R3	52,800	145.1	98,800	206.7
R4	58,800	161.5	91,300	191.0

区分 年次	全 国			
	スギ正角(2級) 10.5cm×3m		ヒノキ正角(2級) 10.5cm×3m	
	単 価	指 数	単 価	指 数
30	61,200	106.3	76,600	95.4
R元	61,900	107.5	76,900	95.8
R2	62,400	108.3	77,600	96.6
R3	66,800	116.0	88,700	110.5
R4	64,600	112.2	90,700	113.0

林野庁「森林・林業統計要覧」

## (6) 県産木材使用量の推移

単位：m<sup>3</sup>

区分	30年度			R元年度			R2年度			R3年度			R4年度			
	木材 使用量	うち県 産木材 使用量	県産 木材率 (%)	木材 使用量	うち県 産木材 使用量	県産 木材率 (%)	木材 使用量	うち県 産木材 使用量	県産 木材率 (%)	木材 使用量	うち県 産木材 使用量	県産 木材率 (%)	木材 使用量	うち県 産木材 使用量	県産 木材率 (%)	
公共施設	県営	69.1	49.5	72	162.6	108.4	67	10.1	8.6	85	262.7	242.6	92	76.5	65.2	85
	市町	1,590.3	1,000.5	63	1,420.5	156.2	11	1,076.1	807.6	75	853.5	422.2	49	420.2	284.7	68
	計	1,659.4	1,050.0	63	1,583.1	264.6	17	1,086.2	816.2	75	1,116.2	664.8	60	496.7	349.9	70
公共工事	治山	219.2	217.4	99	223.4	220.6	99	334.7	334.7	100	172.3	172.3	100	100.8	72.2	72
	林道・ みどり推進	46.5	46.2	99	56.7	54.4	96	43.2	43.2	100	104.4	102.5	98	114.4	109.1	95
	農業 土木	7,652.6	7,652.6	100	9,575.5	9,575.5	100	5,589.5	5,589.5	100	4,588.9	4,588.9	100	3,754.9	3,754.9	100
	(うち クリーク 防災応急 緊急分)	7,647.5	7,647.5	100	9,573.1	9,573.1	100	5,555.0	5,555.0	100	4,588.9	4,588.9	100	3,754.9	3,754.9	100
	河川・港湾	9.2	2.2	24	59.0	56.7	96	103.8	3.1	3	143.1	-	-	46.0	30.4	66
	道路・ まちづくり	27.0	27.0	100	124.6	87.1	70	130.8	104.9	80	0.3	0.3	100	20.1	20.1	100
	有明海再 生・港湾	9.9	9.9	100	30.0	30.0	100	3.6	3.5	97	10.5	10.5	100	13.1	13.1	100
	小計	7,964.4	7,955.3	100	10,069.2	10,024.3	100	6,205.6	6,078.9	98	5,019.5	4,874.5	97	4,049.3	3,999.8	99
	市町	274.2	263.3	96	422.3	413.0	98	254.7	245.7	96	244.1	238.7	98	167.4	152.9	91
	計	8,238.6	8,218.6	100	10,491.5	10,437.3	99	6,460.3	6,324.6	98	5,263.6	5,113.2	97	4,216.7	4,152.7	98
合計	9,898.0	9,268.6	94	12,074.6	10,701.9	89	7,546.5	7,140.8	95	6,379.8	5,778.0	91	4,713.5	4,502.6	96	

県林業課調べ

## (7) 市町発注の公共施設 (A) ・公共工事 (B) における木材利用実績

単位：m<sup>3</sup>

農林事務所	市町名	区分	30年度			R元年度			R2年度			R3年度			R4年度		
			木材 使用量	うち 県産 木材 使用量	県産 木材率 (%)	木材 使用量	うち 県産 木材 使用量	県産 木材率 (%)	木材 使用量	うち 県産 木材 使用量	県産 木材率 (%)	木材 使用量	うち 県産 木材 使用量	県産 木材率 (%)	木材 使用量	うち 県産 木材 使用量	県産 木材率 (%)
佐賀中部	佐賀市	A	1,055.2	957.8	91	102.1	86.9	85	771.7	651.0	84	328.5	274.8	84	338.7	227.7	67
		B	64.5	64.5	100	93.9	93.9	100	174.0	174.0	100	55.4	55.4	100	58.7	58.7	100
	多久市	A	0.3	0.2	67	-	-	-	-	-	-	64.6	16.9	26	-	-	-
		B	-	-	-	2.3	2.3	100	-	-	-	-	-	-	-	-	-
	小城市	A	95.9	10.1	11	1.6	-	0	-	-	-	1.3	-	-	-	-	-
		B	27.8	27.8	100	240.5	240.5	100	23.3	14.3	61	5.3	-	-	11.1	-	-
東部	鳥栖市	A	0.1	-	-	1.0	-	-	-	-	-	-	-	-	8.1	-	-
		B	-	-	-	-	-	-	-	-	-	-	-	-	-	-	-
	基山町	A	-	-	-	64.0	-	-	-	-	-	-	-	-	-	-	-
		B	-	-	-	2.7	-	-	-	-	-	-	-	-	4.0	1.4	35
	上峰町	A	-	-	-	-	-	-	-	-	-	-	-	-	-	-	-
		B	-	-	-	-	-	-	-	-	-	-	-	-	-	-	-
	みやき町	A	27.1	-	-	-	-	-	-	-	-	-	-	-	-	-	-
		B	-	-	-	-	-	-	-	-	-	-	-	-	14.0	14.0	100
	神埼市	A	-	-	-	-	-	-	-	-	-	-	-	-	-	-	-
		B	114.9	114.9	100	50.9	45.8	90	16.5	16.5	100	118.3	118.3	100	26.7	26.7	100
	吉野ヶ里町	A	-	-	-	32.5	13.4	41	110.6	2.4	2	-	-	-	-	-	-
		B	-	-	-	-	-	-	-	-	-	-	-	-	-	-	-
唐津	唐津市	A	174.8	25.7	15	140.3	24.9	18	25.6	-	-	222.9	74.9	34	38.5	37.1	96
		B	-	-	-	-	-	-	-	-	-	-	-	-	-	-	-
	玄海町	A	-	-	-	-	-	-	-	-	-	-	-	-	-	-	-
		B	-	-	-	-	-	-	-	-	-	-	-	-	-	-	-
伊万里	伊万里市	A	3.1	-	-	-	-	-	14.0	-	-	18.5	-	-	-	-	-
		B	10.9	-	-	1.5	-	-	-	-	-	-	-	-	4.8	4.0	83
	有田町	A	-	-	-	-	-	-	-	-	-	-	-	-	-	-	-
		B	-	-	-	-	-	-	-	-	-	-	-	-	-	-	-
杵藤	武雄市	A	53.7	-	-	100.2	15.5	15	-	-	-	206.1	55.6	27	28.0	13.0	46
		B	-	-	-	-	-	-	-	-	-	-	-	-	-	-	-
	鹿島市	A	7.4	-	-	18.4	15.5	84	-	-	-	-	-	-	-	-	-
		B	-	-	-	-	-	-	-	-	-	-	-	-	-	-	-
	嬉野市	A	166.0	-	-	-	-	-	-	-	-	11.5	-	-	-	-	-
		B	-	-	-	-	-	-	-	-	-	-	-	-	4.9	4.9	100
	大町町	A	-	-	-	-	-	-	-	-	-	-	-	-	-	-	-
		B	-	-	-	-	-	-	-	-	-	-	-	-	-	-	-
	江北町	A	-	-	-	960.5	-	-	-	-	-	-	-	-	-	-	-
		B	-	-	-	-	-	-	-	-	-	-	-	-	-	-	-
	白石町	A	-	-	-	-	-	-	-	-	-	-	-	-	6.9	6.9	100
		B	56.1	56.1	100	30.5	30.5	100	40.9	40.9	100	65.1	65.1	100	43.2	43.2	100
	太良町	A	6.7	6.7	100	-	-	-	154.2	154.2	100	-	-	-	-	-	-
		B	-	-	-	-	-	-	-	-	-	-	-	-	-	-	-
計	A	1,590.3	1,000.5	63	1,420.6	156.2	11	1,076.1	807.6	75	853.4	422.2	49	420.2	284.7	68	
	B	274.2	263.3	96	422.3	413.0	98	254.7	245.7	96	244.1	238.8	98	167.4	152.9	91	
	計	1,864.5	1,263.8	68	1,842.9	569.2	31	1,330.8	1,053.3	79	1,097.5	661.0	60	587.6	437.6	74	

県林業課調べ

### 3 木材工業

#### (1) 製材業（規模別工場数）

単位：（上段）工場数，（下段）%

年次		30年	R元年	R2年	R3年	R4年
佐	計	49 100.0	48 100.0	45 100.0	45 100.0	44 100.0
	7.5kW以上	37	37	34	31	33
	75.0kW未満	75.5	77.1	75.6	68.9	75.0
	75.0kW以上	9	8	8	12	8
	300.0kW未満	18.4	16.7	17.8	26.7	18.2
賀	300.0kW以上	3	3	3	2	3
	1000.0kW未満	6.1	6.3	6.7	4.4	6.8
	1000.0kW以上	1	1	1	1	1
		2.0	2.1	2.2	2.2	2.3
全	計	4,582 100.0	4,382 100.0	4,115 100.0	3,948 100	3,804 100
	7.5kW以上	2,750	2,583	2,414	2,100	2,183
	75.0kW未満	60.0	58.9	58.7	53.2	57.4
	75.0kW以上	1,405	1,370	1,261	1,322	1,180
	300.0kW未満	30.7	31.3	30.6	33.5	31.0
国	300.0kW以上	427	429	440	526	441
	1000.0kW未満	9.3	9.8	10.7	13.3	11.6
	1000.0kW以上	71	73	72	93	80
		1.5	1.7	1.7	2.4	2.1

農林水産省「木材統計」

#### (2) 製材業（規模別出力数）

（上段）kW，（下段）%

年次		30年	R元年	R2年	R3年
佐	計	5,243 100.0	5,196 100.0	5,646 100.0	4,436 100.0
	7.5kW以上	1,252	1,282	1,355	X
	75.0kW未満	23.9	24.7	24.0	-
	75.0kW以上	1,216	1,139	1,248	1,391
	300.0kW未満	23.2	21.9	22.1	-
賀	300.0kW以上	2,775	2,775	3,043	X
	1000.0kW未満	52.9	53.4	53.9	-
	1000.0kW以上	X	X	X	X
		-	-	-	-
全	計	624,977 100.0	619,399 100.0	600,244 100.0	737,632 100.0
	7.5kW以上	102,884	95,342	87,068	69,724
	75.0kW未満	16.5	15.4	14.5	9.5
	75.0kW以上	199,368	189,420	175,144	178,083
	300.0kW未満	31.9	30.6	29.2	24.1
国	300.0kW以上	322,725	334,637	338,032	489,825
	1000.0kW未満	51.6	54.0	56.3	66.4
	1000.0kW以上	148,564	163,368	162,413	275,895
		23.8	26.4	27.1	37.4

農林水産省「木材需給報告書」

## (3) 製材業の動向

単位：(工場数) 工場, (出力数) kW, (量) 千<sup>3</sup>

	30年	R元年	R2年	R3年	R4年
製材工場数					
佐賀	49	48	45	45	44
全国	4,582	4,382	4,115	3,948	3,804
製材用動力の出力数					
佐賀	5,244	5,196	5,645	4,436	5,113
全国	624,978	619,400	600,244	737,633	634,743
製材用素材入荷量					
佐賀	191	200	170	X	185
全国	16,672	16,637	14,851	16,650	16,363
製材用素材消費量					
佐賀	189	196	174	183	187
全国	16,645	16,440	14,979	16,535	16,012
製材品生産量					
佐賀	X	X	X	X	X
全国	9,128	9,175	8,135	9,035	8,738
製材品出荷量					
佐賀	110	118	101	111	114
全国	9,202	9,032	8,167	9,091	8,600

農林水産省「木材統計」、「木材需給報告書」

## (4) チップ工場の動向

単位：工場

	30年	R元年	R2年	R3年	R4年
佐賀	6	6	6	6	6
全国	1,303	1,250	1,196	1,082	1,110

農林水産省「木材統計」

## (5) 木材チップ生産量

単位：千<sup>3</sup> 単位：千<sup>3</sup> 単位：千<sup>3</sup>

	30年	R元年	R2年	R3年	R4年
佐賀	68	68	X	72	60
全国	11,412	10,532	9,498	12,140	10,556

農林水産省「木材統計」

※統計数字は t (ト) 表示となったため、「指標：0.5」で割り戻している。

(指標0.5の根拠)

気乾比重：針葉樹0.38、広葉樹0.61

比 率：針葉樹1：広葉樹1

#### 4 県森連木材共販所出来値

スギ

長さ(m)		6.0			4.0						
径級(cm)		16~18	20 上	30 上	7 下	8~10	11~13	14	16~18	20~24	26 上
29 年 度	高	-	-	-	-	-	-	-	12,500	13,000	13,100
	中	18,000	18,000	-	132	10,600	12,500	12,800	11,500	11,600	11,800
	安	17,500	-	-	-	10,800	10,800	11,300	11,000	11,400	11,200

長さ(m)		6.0			4.0						
径級(cm)		16~18	20 上	7 下	8~9	10~11	12~13	14	16~18	20~22	24~28
30 年 度	高	18,600	-	-	-	-	-	14,000	13,100	13,000	12,800
	中	17,900	-	150	11,400	11,300	13,500	11,700	12,100	12,000	12,100
	安	18,200	-	-	-	10,700	-	11,700	11,600	11,500	11,500
R元 年 度	高	-	-	-	-	-	-	-	13,200	-	12,600
	中	-	15,000	-	10,600	10,600	13,700	11,500	12,200	12,200	12,200
	安	-	-	-	-	-	-	-	11,900	11,900	11,600
R2 年 度	高	-	-	-	-	-	-	-	13,000	-	12,800
	中	-	-	-	10,000	10,100	13,900	12,100	11,100	11,300	12,300
	安	-	-	-	-	-	-	-	10,600	11,900	-
R3 年 度	高	-	-	-	-	-	-	-	-	-	-
	中	18,000	19,000	-	10,300	11,300	14,600	16,100	15,900	15,500	16,100
	安	-	-	-	9,300	9,800	-	-	13,000	13,300	14,300
R4 年 度	高	-	-	-	-	-	17,200	-	15,500	16,500	16,600
	中	-	-	-	11,400	11,600	16,600	15,500	14,600	14,600	15,200
	安	-	-	-	-	-	-	13,000	13,300	13,300	13,100

ヒノキ

長さ(m)		6.0		4.0							
径級(cm)		16~18	20~22	9~11	12~13	14~16	18~22	24~28	30 上		
29 年 度	高	-	-	-	-	17,000	17,000	-	-		
	中	20,000	-	11,100	13,500	16,200	15,600	15,500	16,000		
	安	-	-	8,700	13,300	-	16,000	14,700	-		

長さ(m)		6.0		4.0							
径級(cm)		16~18	20 上	8~11	12~13	14~16	18~22	24~28	30上		
30 年 度	高	25,200	-	-	-	17,000	18,300	-	23,900		
	中	18,100	-	11,400	13,500	16,000	17,100	17,100	16,900		
	安	-	-	-	-	16,200	16,500	17,000	-		
R元 年 度	高	-	-	-	-	-	-	-	-		
	中	-	18,000	10,900	13,700	16,100	16,800	16,900	16,900		
	安	-	-	-	-	-	-	-	-		
R2 年 度	高	-	-	-	-	19,000	19,000	17,500	-		
	中	-	-	10,300	13,800	16,100	15,200	14,300	14,300		
	安	-	-	-	-	-	-	-	-		

長さ(m)		6.0		4.0							
径級(cm)		16~18	20 上	8~11	12~13	14	16~18	20~22	24~28	30上	
R3 年 度	高	-	-	-	-	-	-	-	-	23,500	-
	中	-	-	11,600	14,600	22,400	29,300	23,400	22,100	21,900	-
	安	-	-	-	-	28,800	-	-	21,000	21,000	-
R4 年 度	高	-	-	-	-	-	-	-	-	26,000	-
	中	-	-	12,200	16,500	18,200	20,400	20,000	20,700	21,500	-
	安	-	-	-	-	-	18,900	18,500	-	-	-

単位：円／m<sup>3</sup>（ただし、7cm下、8cm下は円／本）

3.0						2.0			
8 下	12～13	14	16～18	20～22	24 上	8 下	9～13	14～22	24 上
-	-	-	13,100	-	-	-	-	-	-
-	9,700	9,900	11,800	11,350	10,400	-	-	6,400	6,800
-	9,400	8,800	10,600	10,300	8,600	-	-	-	-

	3.0							2.0	
30上	8 下	9～10	11～13	14	16～18	20～22	24上	14～22	24 上
13,300	-	-	-	-	13,600	12,900	12,200	-	-
11,900	-	8,500	9,800	11,200	12,200	11,800	11,000	6,800	7,600
11,500	-	-	-	-	11,900	11,600	11,400	6,300	7,200
12,300	-	-	-	-	-	-	-	-	-
12,000	-	10,100	10,500	11,700	11,900	11,800	10,700	6,400	7,100
10,800	-	7,800	-	-	-	-	-	-	-
13,400	-	-	-	-	-	-	-	-	-
12,300	-	8,500	9,600	11,000	11,200	11,000	9,500	-	6,800
11,500	-	-	-	-	-	-	10,300	-	-
17,500	-	-	-	-	-	-	14,600	-	-
15,700	-	10,800	12,200	15,100	16,100	15,600	12,700	7,500	7,600
12,500	-	-	-	-	15,200	15,000	12,400	-	-
14,700	-	-	-	-	15,800	-	15,000	-	-
14,200	-	10,300	12,600	14,200	15,400	15,500	13,500	8,000	9,600
12,200	-	-	-	-	15,200	-	13,500	-	8,000

佐賀県森連木材共販所出来値表

単位：円／m<sup>3</sup>（ただし、8cm下は円／本）

3.0						2.0			
9～11	12～13	14～16	18～22	24～28	30 上	8 下	9～13	14～22	24 上
-	-	-	-	-	-	-	-	-	9,000
8,900	9,500	11,900	11,900	12,100	-	-	-	6,500	6,800
8,200	-	-	11,300	-	-	-	-	6,600	6,300

3.0							2.0		
9～10	11～13	14～16	18～22	24上			14～22	24 上	
-	-	-	-	14,200	-	-	-	9,400	
9,300	9,400	12,200	12,300	11,400	-	-	7,400	9,100	
7,300	7,800	12,300	-	-	-	-	-	8,000	
-	-	-	-	-	-	-	-	-	
9,800	10,300	12,100	12,000	10,600	-	-	5,700	7,200	
-	-	-	-	-	-	-	-	-	
8,600	9,500	11,300	11,900	11,400	-	-	-	-	
-	-	-	-	-	-	-	-	-	

3.0							2.0		
9～10	11～13	14～16	18～22	24上			14～22	24 上	
-	-	-	-	-	-	-	-	14,000	
9,000	11,500	14,300	15,300	14,000	-	-	7,800	10,200	
-	-	-	-	10,000	-	-	-	11,500	
-	-	-	-	-	-	-	-	-	
9,700	12,000	14,700	15,800	13,300	-	-	-	10,500	
-	-	-	-	-	-	-	-	-	

佐賀県森連木材共販所出来値表





# VII 林 業 技 術



# 1 林業試験場の取組

## (1) 試験研究

課 題 名	新継 区分	予算 区分	期間	内 容
1 クリーク杭木の耐久性向上に関する研究	継	県単	R元～5年	クリーク木柵工に使用するスギ間伐材に対し、各種の耐久性向上処理を施すことにより、木柵工の耐用年数の向上を図る。
2 原木しいたけ栽培の省力化に関する研究	継	県単	R2～6年	原木しいたけ栽培において、加工した大径原木を用いた省力化の検討、春切り等による秋期の作業分散の有効性の検証、古ホダ木への発生操作の費用対効果の調査等を行う。
3 無花粉スギの生産・増殖効率の改善（育種場委託）	継	委託	R4～6年	無花粉遺伝子を有するスギ精英樹等の着花状況や種子生産状況等の特性調査を行うとともに、無花粉遺伝子を有するスギ精英樹と次世代スギ精英樹等を用いた人工交配を行う。
4 サガンスギ苗木の効率的な育苗技術の開発	新	県単	R5～7年	サガンスギの苗木生産量が少ない現状のなか、今後のサガンスギ需要拡大に伴う、山行き苗の生産拡大と安定供給に資するため、効率的な育苗技術の確立を図る。
5 ゲノム予測技術を用いたサガンスギの無花粉化に関する研究（将来を見据えた新たな試験研究推進事業）	新	県単	R5～7年	無花粉遺伝子が次世代に受け継がれた個体を選抜し、その個体にGS（ゲノム予測選抜）を適用することで、無花粉遺伝子をヘテロで有し成長や材質に優れた個体を実生段階で選抜する。

(R5.4.1現在)

## (2) 優良種苗関係事業（種子・穂木採取）

区 分	内 容（令和4年度実績）
1 種子採種事業	スギ・ヒノキ・抵抗性マツの実生苗生産用の種子採取（売却量） スギ [-]、ヒノキ [2.3kg]、抵抗性アカマツ [-]、 抵抗性クロマツ [-]
2 穂木採取事業	スギ・抵抗性クロマツの挿し木苗生産用の穂木採取 スギ [97,700本]、ヒノキ [-]、抵抗性クロマツ（虹青） [-]

## (3) 森林環境教育（体験学習）

年度	場内指導	
	対象者数（人）	実施回数（回）
30	416	11
R元	592	16
R2	337	11
R3	369	7
R4	306	6

## 2 普及指導

### (1) 林業改良指導職員配置状況

農林事務所名	勤務場所	電話番号	職員数
佐賀中部	佐賀市八丁畷町8-1	0952-31-3284	3名
東部	神崎市神埼町鶴3542	0952-55-9762	2名
唐津	唐津市二夕子3-1-5	0955-73-1661	3名
伊万里	伊万里市新天町坂口122-4	0955-23-5171	2名
杵藤	鹿島市大字納富分2643-1	0954-63-5116	2名
林業試験場	佐賀市大和町大字池上3408	0952-62-0054	4名
計			16名

(R5.4.1現在)

※ 林業試験場には林業専門技術員3名を含む。

# VIII 林 野 の 保 全



# 1 治 山

## (1) 治山事業年度別・事業別実績 (H30～R4)

単位：千円

年度	30		R元		R2		R3		R4	
	箇所数	事業費	箇所数	事業費	箇所数	事業費	箇所数	事業費	箇所数	事業費
復旧治山	5	133,530	9	265,931	12	224,410	19	459,024	19	492,445
緊急総合治山	-	-	2	8,453	6	275,824	12	315,904	4	124,508
緊急予防治山	7	226,959	5	84,761	3	115,096	3	79,995	3	68,757
保安林改良	12	60,782	8	29,864	4	34,288	2	8,278	2	4,080
保育	4	6,318	5	7,689	2	3,741	2	7,572	1	2,945
保安林管理道整備	-	-	-	-	-	-	-	-	-	-
山地災害総合減災対策治山	-	-	-	-	-	-	-	-	-	-
林地荒廃防止	-	-	-	-	-	-	-	-	-	-
水源流域広域保全	-	-	-	-	-	-	-	-	-	-
水源森林再生対策*	-	-	-	-	-	-	-	-	-	-
水源の里保全緊急整備	1	5,420	1	23,336	1	26,422	6	80,127	-	-
生活環境保全林整備	-	-	-	-	-	-	-	-	-	-
自然環境保全林整備	-	-	-	-	-	-	-	-	-	-
環境防災林整備	-	-	-	-	-	-	-	-	-	-
海岸防災林造成	-	-	-	-	-	-	-	-	-	-
防風林造成	-	-	-	-	-	-	-	-	-	-
奥地保安林保全緊急対策	4	72,206	1	13,644	1	13,887	-	-	-	-
地すべり防止	3	173,104	2	391,957	2	220,354	5	170,904	3	92,355
森林水環境整備	-	-	-	-	-	-	-	-	-	-
土砂流出防止林造成	-	-	-	-	-	-	-	-	-	-
国有林野内補助治山	-	-	-	-	-	-	-	-	-	-
災害関連緊急治山事業	10	63,125	10	415,041	10	529,053	3	268,666	7	299,465
公共事業（補助）計	46	741,444	43	1,240,676	41	1,443,075	52	1,390,470	39	1,084,555
森林保全整備交付金(農山漁村)	11	180,824	12	156,660	11	182,617	20	345,619	16	226,985
森林保全整備交付金(地域自主)	-	-	-	-	-	-	-	-	-	-
公共事業（交付金）計	11	180,824	12	156,660	11	182,617	20	345,619	16	226,985
公共事業 合計	57	922,268	55	1,397,336	52	1,625,692	72	1,736,089	55	1,311,540
林地荒廃防止施設災害復旧	-	-	-	-	1	61,014	1	0	-	-
溪流等県土保全緊急対策	11	131,514	15	198,338	10	433,520	28	460,914	20	381,023
県営治山(県営治山)	43	99,239	49	85,187	45	177,167	48	212,160	42	191,752
県営治山（災害復旧）	5	9,779	-	-	5	23,154	-	-	-	-
地すべり調査費	-	-	-	-	-	-	-	-	-	-
県単独事業計	59	240,532	64	283,525	61	694,855	77	673,074	62	572,775
林地崩壊防止	-	-	4	17,388	-	-	1	0	1	1,151
農林地崩壊防止	23	53,279	31	76,189	58	223,180	47	15,597	33	81,148
団体営事業計	23	53,279	35	93,577	58	223,180	48	15,597	34	82,299
合 計	139	1,216,079	154	1,774,438	171	2,543,727	197	2,424,760	151	1,966,614

※ 水源流域広域保全は、旧水源森林総合整備、水源森林再生対策は、旧水源流域地域保全である。

(2) 地すべり指定区域一覧表

番号	区域名	所在地			面積 (ha)	官報告示		備考
		市郡	町村	大字		年月日	番号	
1	瀬戸木場	唐津市*	厳木町*	瀬戸木場	101.00	S33.10.28	805	
2	山の神	嬉野市*	塩田町*	久間	20.60	S33.9.3	603	
3	西高木川	多久市	北多久町	小侍	21.76	S33.9.3	603	
4	東高木川	多久市	北多久町	小侍	73.80	S37.11.19	1,446	
5	上熊川	佐賀市*	富士町*	上熊川	8.78	S33.9.3	603	
6	萱村	伊万里市	立花町	町裏	17.16	S33.9.3	603	
7	峰	〃	山代町	峰	(8.60)	S33.9.3	603	①
	〃	〃	〃	〃	(9.99)	H12.3.24	2,835	② (追加)
	〃	〃	〃	〃	18.59	-	-	計 (①+②)
8	亀の浦	藤津郡	太良町	大浦	5.40	S33.9.3	603	
9	御岳山	杵島郡	江北町	山口	71.30	S33.9.3	603	
10	片桐	多久市	南多久町	花祭	20.60	S37.8.27	1,008	
11	大黒川	伊万里市	黒川町	大黒川	(21.10)	S37.8.27	1,008	③
	〃	〃	〃	〃	(8.28)	S52.6.9	592	④ (追加)
	〃	〃	〃	〃	(1.69)	S60.4.25	602	⑤ (追加)
	〃	〃	〃	〃	31.07	-	-	計 (③+④+⑤)
12	椿原	伊万里市	黒川町	椿原	8.99	S37.11.19	1,446	
13	北野	伊万里市	松浦町	北野	10.89	S37.11.19	1,446	
14	佐里	唐津市*	相知町*	佐里	130.00	S37.11.19	1,446	
15	鬼ヶ鼻	多久市	多久町		42.60	S37.11.19	1,446	⑥
	〃	〃	〃		8.13	H28.2.18	453	⑦ (追加)
	〃	〃	〃		50.73			計 (⑥+⑦)
16	山彦	唐津市*	北波多*	山彦	7.20	S38.5.22	686	
17	宝満	杵島郡	江北町	山口	6.12	S38.5.22	687	
18	西大久保	伊万里市	山代町	西大久保	39.87	S36.3.4	239	
19	平古場	伊万里市	山代町	立岩	23.31	S37.11.19	1,446	
20	乙女	伊万里市	山代町	西分	50.14	S39.8.7	881	
21	谷	小城市*	牛津町*	上砥	12.84	S40.9.7	1,024	
22	岡方	武雄市*	山内町*	犬走	11.54	S42.10.3	1,403	
23	横野	伊万里市	黒川町	横野	7.26	S42.10.3	1,403	
24	石垣	嬉野市*	塩田町*	谷所	11.34	S42.10.3	1,403	
25	牛の岳	嬉野市*	嬉野町*	不動山	6.00	S42.10.3	1,403	
26	加倉	伊万里市	波多津町	木場	8.92	S42.10.3	1,403	
27	西の辻	西松浦郡	有田町*	上山谷	9.67	S42.10.3	1,403	
28	上内野	西松浦郡	有田町*	上内野	11.76	S42.10.3	1,403	
29	大久保	伊万里市	東山代町	大久保	29.97	S45.9.7	1,346	
30	古田	伊万里市	東山代町	滝川内	18.24	S45.9.7	1,346	
31	国見	西松浦郡	有田町*	岳・山谷切口	(20.19)	S45.9.7	1,346	⑧
	〃	伊万里市・	二里町・有田町*	中里・岳	(38.15)	S49.5.10	389	⑦ (追加)
	〃	〃	〃	〃	58.34	-	-	計 (⑥+⑦)
32	城山	伊万里市	山代町	久原	46.30	S46.11.8	1,851	
33	川向	伊万里市	二里町	中里	(54.00)	S46.11.8	1,851	⑧
	〃	〃	〃	〃	(18.23)	H14.8.22	3,431	⑨ (追加)
	〃	〃	〃	〃	72.23	-	-	計 (⑧+⑨)
34	番所	武雄市	西川登町	神六	9.55	S46.11.8	1,851	
35	石倉山	伊万里市	山代町	立岩	61.70	S49.5.19	388	
36	立川	伊万里市	大川町	立川	59.46	S49.5.10	388	
37	屋敷野	伊万里市	大坪町	今岳	74.92	S49.5.10	388	
38	管牟田	武雄市	若木町	本郷	40.91	S49.5.10	388	
39	横竹	唐津市*	鎮西町*	横竹	14.85	S52.6.9	590	
40	横柴折	多久市	北多久町	小侍	23.59	S56.5.12	580	
41	下野	嬉野市*	嬉野町*	下野	8.27	S60.4.25	590	
42	茶園	多久市	多久町	下鶴	9.28	S61.3.17	407	
43	大平	伊万里市	木須町		12.80	S61.3.17	407	
44	竹ノ上	西松浦郡	有田町*	下山谷ほか	15.46	H19.5.8	597	
合計					1,344.38			

※ \* : 16年度・17年度に市町村合併した市町村

県森林整備課調べ



## (3) 山地災害危険地区の現況

単位：ha, %

農林事務所	区分 市町名	山 地 災 害 危 険 地 区															
		山腹崩壊危険地区				崩壊土砂流出危険地区				地すべり危険地区				計			
		箇所	面積	着手数	着手率	箇所	面積	着手数	着手率	箇所	面積	着手数	着手率	箇所	面積	着手数	着手率
佐賀中部	佐賀市	117	325.00	45	38.5	118	110.19	44	37.3	1	9.00	1	100.0	236	444.19	90	38.1
	多久市	34	94.61	4	11.8	50	40.32	21	42.0	11	330.00	8	72.7	95	464.93	33	34.7
	小城市	12	31.00	9	75.0	42	39.17	21	50.0	4	123.00	1	25.0	58	193.17	31	53.4
	小計	163	450.61	58	36	210	189.68	86	41.0	16	462.00	10	62.5	389	1102.29	154	39.6
東部	鳥栖市	9	14.00	3	33.3	28	23.68	14	50.0	-	-	-	-	37	37.68	17	45.9
	神埼市	29	56.00	7	24.1	55	33.95	18	32.7	-	-	-	-	84	89.95	25	29.8
	吉野ヶ里町	5	13.00	2	40.0	29	19.42	12	41.4	2	94.00	1	50.0	36	126.42	15	41.7
	基山町	6	7.00	2	33.3	21	12.99	12	57.1	-	-	-	-	27	19.99	14	51.9
	上峰町	2	2.00	1	50.0	1	0.23	1	100.0	-	-	-	-	3	2.23	2	66.7
	みやき町	5	9.00	4	80.0	6	6.12	6	100.0	-	-	-	-	11	15.12	10	90.9
	小計	56	101.00	19	34	140	96.39	63	45.0	2	94.00	1	50.0	198	291.39	83	41.9
唐津	唐津市	316	605.00	89	28.2	271	203.76	143	52.8	8	377.00	8	100.0	595	1185.76	240	40.3
	玄海町	57	123.00	41	71.9	3	1.29	-	-	-	-	-	-	60	124.29	41	68.3
	小計	373	728.00	130	35	274	205.05	143	52.2	8	377.00	8	100.0	655	1310.05	281	42.9
伊万里	伊万里市	128	407.00	51	39.8	113	67.82	74	65.5	46	1049.00	30	65.2	287	1523.82	155	54.0
	有田町	86	200.00	42	48.8	77	47.68	41	53.2	7	555.00	7	100.0	170	802.68	90	52.9
	小計	214	607.00	93	43	190	115.50	115	60.5	53	1604.00	37	69.8	457	2326.50	245	53.6
杵藤	武雄市	93	220.00	25	26.9	132	102.14	51	38.6	22	426.00	7	31.8	247	748.14	83	33.6
	鹿島市	44	151.00	7	15.9	79	76.30	33	41.8	1	32.00	-	-	124	259.30	40	32.3
	嬉野市	55	192.00	7	12.7	119	107.43	37	31.1	6	110.00	5	83.3	180	409.43	49	27.2
	大町町	13	55.00	2	15.4	6	4.40	2	33.3	-	-	-	-	19	59.40	4	21.1
	江北町	10	13.00	7	70	4	2.22	3	75.0	3	85.00	2	66.7	17	100.22	12	70.6
	白石町	32	96.00	11	34.4	22	11.02	8	36.4	1	28.00	-	-	55	135.02	19	34.5
	太良町	9	35.00	3	33.3	23	52.88	11	47.8	1	5.00	1	100.0	33	92.88	15	45.5
	小計	256	762.00	62	24.2	385	356.39	145	37.7	34	686.00	15	44.1	675	1804.39	222	32.9
合計	1,062	2,648.61	362	34.1	1,199	963.01	552	46.0	113	3,223.00	71	62.8	2,374	6,834.62	985	41.5	

(R5.3.31現在)

県森林整備課調べ

※ 着手数：治山事業実施箇所数

## 2 保安林

(1) 民有保安林現況表

単位：ha

農林事務所	市町名	水源かん養	土砂流出防備	土砂崩壊防備	防風	水害防備	潮害防備	干害防備	落石防止	魚つき	航行目標	保健	風致	計
佐賀中部	佐賀市	4,424	(290) 1,204			2						(169) 5		(459) 5,635
	多久市	2,003	(463) 219									(205)		(668) 2,222
	小城市	874	(355) 196					47				(197)		(552) 1,117
	小計	7,301	(1,108) 1,619	- -	-	2	- -	- 47	- - -	- - -	- - -	(571) 5	- -	(1,679) 8,974
東部	鳥栖市	380	94					20				(24) 31		(24) 525
	神埼市	892	(171) 197					28				(30)		(201) 1,117
	吉野ヶ里町	409	26									(113)		(113) 435
	基山町	128	94									(66)		(66) 222
	上峰町	55	-									(54)		(54) 55
	みやき町	54	31									(57)		(57) 85
	小計	1,918	(171) 442	- -	-	-	- -	- 48	- - -	- - -	- - -	(344) 31	- -	(515) 2,439
唐津	唐津市	5,192	(321) 553		243		(29)		5	13	2	(75) 16	6	(425) 6,030
	玄海町		44		21					1				- 66
	小計	5,192	(321) 597	- -	264	-	(29) - - -	-	5 - 14	- 2	(75) 16	- 6	(425) 6,096	
伊万里	伊万里市	1,413	432					13		1		(89)		(89) 1,859
	有田町	766	(20) 132					5				(159)		(179) 903
	小計	2,179	(20) 564	- -	-	-	- -	- 18	- - 1	- -	(248) - - -	(268) 2,762		
杵藤	武雄市	1,708	(345) 465						1			(148)	(22)	(515) 2,174
	鹿島市	1,231	49					1					3	- 1,284
	嬉野市	1,252	247					20	1			(331)		(331) 1,520
	大町町	109	(54) 24									(46)		(100) 133
	江北町	11	38											- 49
	白石町	111	61									(102)	5	(102) 177
	太良町	2,453	(1,016) 59	1						1	2	(755) 18		(1,771) 2,534
	小計	6,875	(1,415) 943	- 1	-	-	- -	- 21	2 - 1	- 2	(1,382) 18	(22) 8	(2,819) 7,871	
合計	23,465	(3,035) 4,165	- 1	264	2	(29) - - -	- 134	7 - 16	- 4	(2,620) 70	(22) 14	(5,706) 28,142		

(R5.3.31現在)

県森林整備課調べ

※ ( ) は兼種を外書

## (2)-1 国有保安林現況表（総数）

単位：ha

農林事務所	市町名	水源かん養	土砂流出防備	土砂崩壊防備	防風	水害防備	潮害防備	干害防備	落石防止	魚つき	航行目標	保健	風致	計
佐賀中部	佐賀市	2,301	(213) 161	6										(213) 2,468
	多久市	25	(12)											(12) 25
	小城市	524												- 524
	小計	2,850	(225) 161	- 6	-	-	-	-	-	-	-	-	-	(225) 3,017
東部	鳥栖市	884										(54)		(54) 884
	神埼市	941	(38) 24									(40)		(78) 965
	吉野ヶ里町	1,199	(1)											(1) 1,199
	基山町	41												- 41
	上峰町	96												- 96
	みやき町	455												- 455
	小計	3,616	(39) 24	-	-	-	-	-	-	-	-	-	(94) -	(133) 3,640
唐津	唐津市	1,726	1		203		(203)			(2) -	(25) -	(275) -		(505) 1,930
	玄海町													- -
	小計	1,726	- 1	-	203	-	(203) -	-	-	(2) -	(25) -	(275) -	- -	(505) 1,930
伊万里	伊万里市	1,354	(5) 2	20				(18)				(9) 88		(32) 1,464
	有田町	1,166		(31)				(92)				(491)		(614) 1,166
	小計	2,520	(5) 2	(31) 20	-	-	-	(110) -	-	-	-	(500) 88	- -	(646) 2,630
杵藤	武雄市	100												- 100
	鹿島市	1,272		(16)				(555)				(83) 8		(654) 1,280
	嬉野市	456	10					(12) 29				(9)		(21) 495
	大町町													- -
	江北町													- -
	白石町	174												- 174
	太良町	367												- 367
	小計	2,369	- 10	(16) -	-	-	-	(567) 29	-	-	-	(92) 8	- -	(675) 2,416
合計	13,081	(269) 198	(47) 26	203	-	(203) -	(677) 29	-	(2) -	(25) -	(961) 96	- -	(2,184) 13,633	

(R5.3.31現在)

県森林整備課調べ

※ ( ) は兼種を外書

## (2)-2 国有保安林現況表（林野庁所管）

単位：ha

農 林 事 務 所	市町名	水源 かん 養	土砂 流出 防備	土砂崩 壊防備	防 風	水 害 防 備	潮 害 防 備	干 害 防 備	落 石 防 止	魚 つ き	航 行 目 標	保 健	風 致	計
佐 賀 中 部	佐賀市	2,206	(174) 161	6										(174) 2,373
	多久市													- -
	小城市	482												- 482
	小計	2,688	(174) 161	- 6	-	-	- -	- -	-	- -	- -	- -	- -	(174) 2,855
東 部	鳥栖市	884										(54)		(54) 884
	神埼市	925	(38)									(40)		(78) 925
	吉野ヶ里町	1,199	(1)											(1) 1,199
	基山町	41												- 41
	上峰町	96												- 96
	みやき町	455												- 455
	小計	3,600	(39) -	- -	-	-	- -	- -	-	- -	- -	(94) -	- -	(133) 3,600
唐 津	唐津市	1,690	1		203		(203)			(2) -	(25) -	(275) -		(505) 1,894
	玄海町													- -
	小計	1,690	- 1	- -	203	-	(203) -	- -	-	(2) -	(25) -	(275) -	- -	(505) 1,894
伊 万 里	伊万里市	1,354	(5)	20				(18)				(9) 88		(32) 1,462
	有田町	1,115		(31)				(92)				(491)		(614) 1,115
	小計	2,469	(5) -	(31) 20	-	-	- -	(110) -	-	- -	- -	(500) 88	- -	(646) 2,577
杵 藤	武雄市	100												- 100
	鹿島市	1,272		(16)				(555)				(83) 8		(654) 1,280
	嬉野市	456	10					(12) 29				(9)		(21) 495
	大町町													- -
	江北町													- -
	白石町	174												- 174
	太良町	169												- 169
	小計	2,171	- 10	(16) -	-	-	- -	(567) 29	-	- -	- -	(92) 8	- -	(675) 2,218
合計	12,618	(218) 172	(47) 26	203	-	(203) -	(677) 29	-	(2) -	(25) -	(961) 96	- -	(2,133) 13,144	

(R5.3.31現在)

県森林整備課調べ

※ ( ) は兼種を外書

## (2)-3 国有保安林現況表（官行造林）

単位：ha

農 林 事 務 所	市町名	水源 かん 養	土砂 流出 防備	土砂崩 壊防備	防 風	水 害 防 備	潮 害 防 備	干 害 防 備	落 石 防 止	魚 つ き	航 行 目 標	保 健	風 致	計
佐 賀 中 部	佐賀市	95	(39)											(39) 95
	多久市	25	(12)											(12) 25
	小城市	42												- 42
	小計	162	(51)	-	-	-	-	-	-	-	-	-	-	(51) 162
東 部	鳥栖市													- -
	神埼市	15	24											- 39
	吉野ヶ里町													- -
	基山町													- -
	上峰町													- -
	みやき町													- -
	小計	15	- 24	-	-	-	-	-	-	-	-	-	-	- 39
唐 津	唐津市	36												- 36
	玄海町													- -
	小計	36	-	-	-	-	-	-	-	-	-	-	-	- 36
伊 万 里	伊万里市		2											- 2
	有田町	51												- 51
	小計	51	- 2	-	-	-	-	-	-	-	-	-	-	- 53
杵 藤	武雄市													- -
	鹿島市													- -
	嬉野市													- -
	大町町													- -
	江北町													- -
	白石町													- -
	太良町	198												- 198
	小計	198	-	-	-	-	-	-	-	-	-	-	-	- 198
合計	462	(51) 26	-	-	-	-	-	-	-	-	-	-	(51) 488	

(R5.3.31現在)

県森林整備課調べ

※（）は兼種を外書

## (2)-4 国有保安林現況表（林野庁以外）

単位：ha

農 林 事 務 所	市町名	水源 かん 養	土砂 流出 防備	土砂崩 壊防備	防 風	水 害 防 備	潮 害 防 備	干 害 防 備	落 石 防 止	魚 つ き	航 行 目 標	保 健	風 致	計	
佐 賀 中 部	佐賀市													-	-
	多久市													-	-
	小城市													-	-
	小計	-	-	-	-	-	-	-	-	-	-	-	-	-	-
東 部	鳥栖市													-	-
	神埼市	1												-	1
	吉野ヶ里町													-	-
	基山町													-	-
	上峰町													-	-
	みやき町													-	-
	小計	1	-	-	-	-	-	-	-	-	-	-	-	-	1
唐 津	唐津市													-	-
	玄海町													-	-
	小計	-	-	-	-	-	-	-	-	-	-	-	-	-	-
伊 万 里	伊万里市													-	-
	有田町													-	-
	小計	-	-	-	-	-	-	-	-	-	-	-	-	-	-
杵 藤	武雄市													-	-
	鹿島市													-	-
	嬉野市													-	-
	大町町													-	-
	江北町													-	-
	白石町													-	-
	太良町													-	-
	小計	-	-	-	-	-	-	-	-	-	-	-	-	-	-
合計	1	-	-	-	-	-	-	-	-	-	-	-	-	1	

(R5.3.31現在)

県森林整備課調べ

※（）は兼種を外書

## (3) 保安林指定実績 (民有林)

単位: ha

年度	総数	水源かん 養保安林	土砂流出 防備保安林	土砂崩壊 防備保安林	防風保安林	干害防備 保安林	保健保安林	その他 保安林
30	127	95	32	-	-	-	-	-
R元	86	82	4	-	-	-	-	-
R2	142	117	25	-	-	-	-	-
R3	138	116	22	-	-	-	-	-
R4	6	5	1	-	-	-	-	-

## (4) 広域総合生活環境保全林実施箇所一覧表

市町名	箇所名	施工年度	区域面積 (ha)	事業費 (千円)	備 考
佐賀市 唐津市 多久市 小城市	天 山	H 3 ~ 8	215.40	1,790,380	旧富士町 実施済 旧小城町 旧巖木町

## (5) 生活環境保全林実施箇所一覧表

市町名	箇所名	施工年度	区域面積 (ha)	事業費 (千円)	備 考
佐賀市	金 立	S 4 8 ~ 5 0	65.00	100,093	実施済 (第 1 期)
		S 5 3 ~ 5 5		232,505	〃 (第 2 期)
鳥 栖 市	河 内	S 4 9 ~ 5 1	32.00	136,898	実施済
		H 2 7 ~ R 3		77,358	〃 (再整備)
唐津市	衣 干 山	S 5 1 ~ 5 4	36.00	263,057	実施済
多久市	鬼 ヶ 鼻	S 5 5 ~ 5 7	66.00	314,458	〃
有田町	白 川	S 5 6 ~ 5 8	104.00	446,184	〃
鳥 栖 市	朝 日 山	S 5 8 ~ 6 1	25.10	376,333	〃
		H 2 6 ~ R 3		89,915	〃 (再整備)
太良町	当 木	S 5 9 ~ 6 2	33.00	299,540	〃
嬉野市	下 宿	S 5 9 ~ 6 1	30.60	358,568	〃 旧嬉野町
白石町	杵 島 山	S 6 2 ~ H 1	60.00	543,383	〃
小城市	八 丁	S 6 2 ~ H 1	58.30	323,360	〃 旧小城町
上峰町	鎮 西 山	S 6 3 ~ H 2	37.70	434,566	〃
吉野ヶ里	権 現 山	H 1 ~ 3	59.00	440,750	〃 旧東脊振村
伊万里市	腰 岳	H 2 ~ 4	41.62	327,479	〃 旧西有田町
神埼市	日 の 隈 山	H 4 ~ 6	27.40	259,522	〃 旧神埼町
佐賀市	岸 高	H 5 ~ 6	7.00	95,845	〃 旧三瀬村
嬉野市	唐 泉 山	H 6 ~ 7	26.58	293,797	〃 旧塩田町
佐賀市	向 合	H 7 ~ 9	12.46	131,074	〃 旧三瀬村
唐津市	椿 山	H 7 ~ 9	16.90	230,522	〃 旧浜玉町
神埼市	高 取 山	H 8 ~ 1 0	9.05	209,817	〃 旧脊振村
伊万里市	大 野 岳	H 8 ~ 1 2	36.50	457,518	〃
武雄市	柏 岳	H 9 ~ 1 2	32.00	564,580	〃
武雄市	黒 髪 山	H 9 ~ 1 1	21.60	256,340	〃 旧山内町
大町町	聖 岳	H 1 1 ~ 1 4	54.10	250,451	〃
嬉野市	嬉 野	H 1 2 ~ 1 4	122.00	487,677	〃 旧嬉野町
基山町	基 山	H 1 7 ~ 2 1	59.00	244,822	〃
合 計	2 5 箇所				

県森林整備課調べ

## (6) 自然環境保全治山実施箇所一覧表

市町名	箇所名	施工年度	区域面積 (ha)	事業費 (千円)	備 考
太良町	糸 岐	H 9 ~ 1 5	348.00	736,716	実施済

## (7) 環境防災林整備実施箇所一覧表

市町名	箇所名	施工年度	区域面積 (ha)	事業費 (千円)	備 考
有田町	大谷口	H 9	252.00	31,175	実施済
鳥栖市	河 内	H 1 1	32.00	7,556	〃
鳥栖市	朝日山	H 1 1	25.10	5,837	〃
鳥栖市	山 田	H 1 1	7.00	28,098	〃
神埼市	日の隈山	H 1 2 ~ 1 4	27.40	71,324	〃 旧神埼町
有田町	白 川	H 1 2 ~ 1 5	104.00	52,644	〃
合 計	6 箇 所				

## (8) 多目的保安林実施箇所一覧表

市町名	箇所名	施工年度	区域面積 (ha)	事業費 (千円)	備 考
神埼市	仁比山	H 1 ~ 2	9.80	35,428	実施済 旧神埼町
鹿島市	白鳥尾	H 1 ~ 2	4.80	88,572	〃
白石町	深浦・横山	H 2 ~ 3	12.60	136,400	〃 旧有明町
鳥栖市	山 田	H 4 ~ 5	7.00	88,821	〃
唐津市	八幡岳	H 4 ~ 5	3.50	141,982	〃 旧相知町
合 計	5 箇 所				

## (9) 重要流域保安林総合整備実施箇所一覧表

市町名	箇所名	施工年度	区域面積 (ha)	事業費 (千円)	備 考
鹿島市	大 野	S 5 9 ~ H 2	290.00	61,113	実施済
唐津市	袋 底	S 6 0 ~ H 2	251.00	76,790	〃 旧七山村
合 計	2 箇 所				

## (10) 保安林管理道整備実施箇所一覧表

市町名	箇所名	施工年度	区域面積 (ha)	事業費 (千円)	備 考
唐津市	平 山	H 2 ~ 1 3	62.00	606,048	実施済 旧相知町
伊万里市	山 代	H 2 ~ 1 1	75.00	690,070	〃
唐津市	袋 底	H 9 ~ 1 5	56.30	349,506	〃 旧七山村
鹿島市	大野(篠岳)	H 1 2 ~ 1 7	58.00	330,175	〃
合 計	4 箇 所				

県森林整備課調べ



## (11) 地域防災対策総合治山実施箇所一覧表

市町名	箇所名	施工年度	区域面積 (ha)	事業費 (千円)	備 考
唐津市	前川内山	S 5 9 ~ 6 1	289.00	223,510	実施済 旧浜玉町 ※4
有田町	大 野	S 6 0 ~ 6 2	80.60	274,759	〃 ※1
唐津市	東 山 田	S 6 3 ~ H 2	175.00	323,330	〃 旧浜玉町 ※4
玄海町	諸 浦	S 6 2 ~ H 2	190.00	583,125	〃 ※1
伊万里市	東 田 代	S 6 3 ~ H 4	657.00	550,253	〃 ※1,3
鹿島市	三 河 内	H 2 ~ 7	1,073.00	921,080	〃 ※2,3
嬉野市	不 動 山	H 3 ~ 5	233.00	382,162	〃 旧嬉野町 ※4
唐津市	蕨 野	H 4 ~ 1 2	440.00	701,059	〃 旧相知町 ※4,5
唐津市	椿 山	H 5 ~ 1 1	390.00	263,336	〃 旧浜玉町 ※5
嬉野市	鍋 野	H 8 ~ 1 1	673.00	505,408	〃 旧塩田町 ※5
多久市	多久原・別府	H 1 2 ~ 1 9	550.00	867,733	〃 ※5
唐津市	鏡 山	H 1 2 ~ 1 6	440.00	418,133	〃 唐津市・旧浜玉町 ※5
武雄市	御 船 山	H 1 4 ~ 1 9	79.40	730,185	〃 ※5
唐津市	田 頭	H 1 9 ~ 2 2	106.50	494,509	〃 旧相知町 ※5
佐賀市	久 保 泉	H 2 2 ~ 2 4	99.70	120,650	〃 旧佐賀市 ※5
唐津市	千 束	H 2 2 ~ 2 4	116.00	363,849	〃 旧相知町 ※5
唐津市	楠	H 2 5 ~ 3 0	209.00	257,931	〃 旧相知町 ※5
合 計	1 7 箇 所				

※1 重点保全地区総合治山(S57~H2)

※2 地域防災対策特別整備治山(H2~H4)

※3 集落防災対策総合治山(S58~H4)

※4 土砂崩壊流出防止総合治山(S62~H4)

※5 地域防災対策総合治山(H5~H30)

## (12) 山地災害危険地対策実施箇所一覧表

市町名	箇所名	施工年度	区域面積 (ha)	事業費 (千円)	備 考
鹿島市	中 川 内	S 6 1	6750.00	133,455	実施済

## (13) 水源流域広域保全実施箇所一覧表

市町名	箇所名	施工年度	区域面積 (ha)	事業費 (千円)	備 考
白石町	杵島山	S55～57	305.00	162,750	実施済 ※6
小城市	川内	S62～H1	282.10	151,017	〃 旧小城市 ※7
嬉野市	上不動山	S62～H2	530.00	279,970	〃 旧嬉野町 ※7
唐津市	天川	S63～H4	2986.00	353,315	〃 旧巖木町 ※7
伊万里市	山代	H2～6	246.00	439,448	〃 ※7
多久市	多久原	H4～8	368.00	623,419	〃 ※7
有田町	曲川	H8～11	302.00	295,106	〃 旧西有田町 ※7,8
武雄市	神六山	H9～12	268.00	404,576	〃 旧山内町 ※8
有田町	大山	H13～16	438.00	368,265	〃 旧西有田町 ※8
佐賀市	栗並	H17～19	80.00	162,253	〃 旧富士町 ※9
合計	10箇所				

※6 重要水源山地整備(S54～S61)

※7 水源地域緊急整備(S62～H8)

※8 水源森林総合整備(H9～H16)

※9 水源流域広域保全(H17～)

## (14) 水源地域整備事業箇所一覧表

市町名	箇所名	施工年度	区域面積 (ha)	事業費 (千円)	備 考
太良町	蕪田	H1～3	97.00	89,845	実施済 ※10
唐津市	平山	H2～4	96.00	127,155	〃 旧相知町 ※10
唐津市	馬渡島	H4～7	49.00	430,596	〃 旧鎮西町 ※10
伊万里市	川内野	H6～8	234.00	252,323	〃 ※10
嬉野市	三丁	H6～8	95.00	214,378	〃 旧嬉野町 ※10
太良町	大野	H8～12	290.00	471,957	〃 ※10
伊万里市	野々頭	H11～18	319.00	658,998	〃 ※10,11
唐津市	瀬戸木場	H12～14	108.10	256,183	〃 旧巖木町 ※10
太良町	伊福	H18～20	216.00	190,503	〃 ※11
伊万里市	東田代	H21～26	331.40	656,110	〃 ※11,12
太良町	多良岳	H25～26	313.00	290,470	〃 ※13
嬉野市	岩屋川内甲	H27～30	234.00	58,331	〃 ※13
嬉野市	岩屋川内乙	H27～29	390.00	39,222	〃 ※13
有田町	岩崎・稗古場	H30～R3	44.10	98,536	〃 ※13
伊万里市	東田代	H30～R3	64.50	83,456	〃 ※14
伊万里市	立石	R3～R4	68.30	24,696	R3まで ※14
伊万里市	弥十郎	R3～R4	62.10	10,326	〃 ※14
合計	17箇所				

※10 集落水源山地整備(H1～H16)

※11 水源流域地域保全(H17～H22)

※12 水源森林再生対策(H23～)

※13 奥地保安林保全緊急対策(H25～)

※14 水源の里保全緊急整備事業(H30～)

## (15) 森林水環境整備実施箇所一覧表

市町名	箇所名	施工年度	区域面積 (ha)	事業費 (千円)	備 考
小城市	岩蔵	H6～11	337.00	970,725	実施済 旧小城市 ※14

※14 水質保全環境整備(H6～H7)

### 3 林地開発等

#### (1) 林地開発許可状況（R5.3.31時点）

農 林 事 務 所	区分	土石等の採掘		工場・事業場の設置		太陽光発電施設の設置		産業廃棄物処分場		残土処分場		その他		計	
	市町名	件数	面積	件数	面積	件数	面積	件数	面積	件数	面積	件数	面積	件数	面積
佐 賀 中 部	佐賀市	4	29.28					1	2.62					5	31.90
	多久市	3	11.64					1	1.94	1	2.39			5	15.97
	小城市	1	9.71											1	9.71
	小計	8	50.63					2	4.56	1	2.39			11	57.58
東 部	鳥栖市	2	13.67					2	5.89					4	19.56
	神埼市	2	8.71											2	8.71
	吉野ヶ里町														
	基山町	1	2.42											1	2.42
	上峰町														
	みやき町														
	小計	5	24.80					2	5.89					7	30.69
唐 津	唐津市	15 (1)	85.80 (2.13)	1 (1)	3.50 (3.50)			2	16.08	1 (1)	2.17 (2.17)			19 (3)	107.55 (7.80)
	玄海町														
	小計	15 (1)	85.80 (2.13)	1 (1)	3.50 (3.50)			2	16.08	1 (1)	2.17 (2.17)			19 (3)	107.55 (7.80)
伊 万 里	伊万里市	6	36.77			2	6.34	2	5.54	1	6.30			11	54.95
	有田町							1	2.64					1	2.64
	小計	6	36.77			2	6.34	3	8.18	1	6.30			12	57.59
杵 藤	武雄市	2	28.11					1	5.05	1 (1)	2.74 (2.74)	1	6.89	5 (1)	42.79 (2.74)
	鹿島市	1	16.78											1	16.78
	嬉野市	2	17.04					1	1.79					3	18.83
	大町町														
	江北町														
	白石町														
	太良町	1	4.48											1	4.48
	小計	6	66.41					2	6.84	1 (1)	2.74 (2.74)	1	6.89	10 (1)	82.88 (2.74)
合計	40 (1)	264.41 (2.13)	1 (1)	3.50 (3.50)	2	6.34	11	41.55	4 (2)	13.60 (4.91)	1	6.89	59 (4)	336.29 (10.54)	

※1 ( ) は令和4年度中の新規許可件数・面積を示す。(内数)

県森林整備課調べ

※2 面積については、小数第3位を四捨五入。

※3 1申請に複数の開発目的がある案件は主な開発目的となる区分に計上。

※4 同一許可で複数の市町に跨る場合、面積は該当市町に計上し、件数は面積割合が大きい市町に計上。



# IX 自然環境の保全



# 1 緑化

## (1) 緑の少年団一覧

支部	No.	団の名称(〇〇緑の少年団)	団員数	団員の構成範囲	結成年度	所在市町	市町担当課
佐賀中部	1	富士町北山東部	14	北山東部小 小1～6年	S61	佐賀	緑化推進課
	2	三瀬村	33	三瀬小 小4～6年	S58	〃	〃
	3	県民の森	13	21世紀県民の森 小1～中3年	R3	〃	〃
	4	多久市 (休会)	0	市内全域	S56	多久	農林課
	5	小城市岩松小	8	岩松小 小5～6年	S58	小城	農林水産課
	6	小城市桜岡小 (休会)	0	桜岡小	H9	〃	〃
	7	小城市砥川小	7	砥川小 小5～6年	H18	〃	〃
	8	小城市芦刈小	11	芦刈小 小5～6年	H11	〃	〃
東部	9	神埼町朝日	7	朝日地区 小1～6年	S58	神埼	林業課
	10	千代田町 (休会)	-	千代田中部小 小1～6年	H12	〃	〃
	11	脊振町	32	脊振小 小1～6年	S54	〃	〃
	12	吉野ヶ里	7	東脊振・三田川小 小4～6年	H2	吉野ヶ里	産業振興課
	13	鳥栖市	13	市内全域及び市街 小3～5年	S53	鳥栖	都市計画課
	14	基山町 (休会)	7	町内小中学校 小1～中3	S58	基山	産業振興課
	15	みやき町	35	みやき町内 小1～6年	R4	みやき	農林課
唐津	16	唐津市大志小	458	大志小 小1～6年	H28	唐津	都市計画課
	17	唐津市東唐津	51	東唐津小 小1～6年	S54	〃	〃
	18	唐津市長松	28	長松小 小5～6年	S55	〃	〃
	19	唐津市西唐津	282	西唐津小 小5～6年	S55	〃	〃
	20	唐津市大良	32	大良小 小1～6年	S57	〃	〃
	21	唐津市鏡	497	鏡山小 小4～6年	S59	〃	〃
	22	唐津市外町	208	外町小 小1～6年	H5	〃	〃
	23	唐津市久里	293	久里小 小1～6年	H11	〃	〃
	24	浜玉町	37	平原地区 小1～6年	S53	〃	〃
	25	巖木町	42	巖木小 小4～6年	S56	〃	〃
	26	伊岐佐	28	伊岐佐小 小1～6年	S57	〃	〃
	27	七山	89	七山小 小1～6年	S55	〃	〃
	28	唐津市佐志小	246	佐志小 小1～6年	H30	〃	都市計画課
	29	打上小	107	打上小 小1～6年	R3	〃	〃
	30	名護屋	77	名護屋小 小1～6年	R3	〃	〃

支部	No.	団の名称(〇〇緑の少年団)	団員数	団員の構成範囲	結成年度	所在市町	市町担当課
伊万里	31	山代	6	山代西小 小1～6年	H14	伊万里	農山漁村整備課
	32	有田町白川	16	白川・稗古場 小1～6年	S57	有田	農林課
	33	有田町龍門	24	広瀬山地区 小～中学生	S53	〃	〃
杵藤	34	武雄市上西山	32	上西山地区 小1～6年	S57	武雄	農林課
	35	山内町宮野	9	宮野西地区 小4～6年	S54	〃	〃
	36	山内町船の原	11	船の原地区 小4～6年	H5	〃	〃
	37	大町町	8	大町小 小3～6年	H14	大町	農林建設課
	38	江北町	23	江北小 小4～6年	S61	江北	地域振興課
	39	白石町隆城	18	須古小 小5年	S57	白石	農村整備課
	40	白石町有明	19	有明南小 小6年	S54	〃	〃
	41	鹿島市臥龍 (休会)	0	浜七浦地区 小3～中1年	S55	鹿島	農林水産課
	42	鹿島市能古見 (休会)	0	能古見小区 小1～6年	S61	〃	〃
	43	鹿島市古枝	44	古枝地区 スポーツ少年団	S60	〃	〃
	44	鹿島市明倫	9	明倫小区 小1～6年	H7	〃	〃
	45	嬉野町大野原	22	大野原小 小1～6年	S61	〃	〃
計	45	—	2,903	—	—	17市町	

団 人

(R5.7現在)

佐賀県緑の少年団連絡協議会調べ



(2) 森林づくりボランティア団体、各種森林・緑づくり関係事業実施団体等一覧表

No.	団体名	緑の基金登録	提案公募型緑づくり活動支援事業					県民参加の森林づくり事業					企業の森林づくり協定	森川海人っ協定	所在市町	
			H30	R元	R2	R3	R4	H30	R元	R2	R3	R4				
1	ふじグリーンネットワーク															佐賀市
2	佐賀県有明海漁業協同組合 佐賀市支所	●														佐賀市
3	山内町親林交流隊															武雄市
4	鳥栖市親林交流隊															鳥栖市
5	鹿島市親林交流隊															鹿島市
6	有明の海を守るふれあいの会															多久市
7	佐賀県有明海漁業協同組合 南川副支所	●														佐賀市
8	特定非営利活動法人ビッグ・リーフ	●														佐賀市
9	佐賀県木工業協同組合															佐賀市
10	特定非営利活動法人森林をつくろう	●	●													神崎市
11	稲佐の森を育てる会	●														白石町
12	特定非営利活動法人きびつとの杜															基山町
13	ミゾタ森林づくりクラブ	●											●			佐賀市
14	こだまの富士(さと)倶楽部	●											●			佐賀市
15	佐賀グリーンヘルパーの会	●														基山町
16	特定非営利活動法人ジョイナス有田															有田町
17	河内ダム周辺環境林ポーター連絡協議会(河内やまびこ会)	●														鳥栖市
18	特定非営利活動法人九千部クラブ	●		●	●	●	●	●	●	●	●	●				吉野ヶ里町
19	特定非営利活動法人かいろう基山	●														基山町
20	畦川内区会															嬉野市
21	浦川内区															伊万里市
22	特定非営利活動法人レインボー七つの島連絡会議							●								唐津市
23	東田代区森林の学校(旧東田代区) ※H27名称変更							●								伊万里市
24	久津具自治会															武雄市
25	衣干山の桜を守る会									●	●					唐津市
26	西宮裾自治会															武雄市
27	高木川内区							●	●	●	●					多久市
28	TBK森林づくりクラブ(トヨタ紡織九州(株))												●			神崎市
29	福岡建設未来緑化創造クラブ(福岡建設(株))	●											協定終了			佐賀市
30	白石地域水源林保全会	●														佐賀市
31	富士通(株)佐賀支店												●			佐賀市
32	(株)佐賀電算センター												●			佐賀市
33	(株)メディック												●			佐賀市
34	(株)セリタ建設												●			武雄市
35	熊本電気工業(株)												協定終了			神崎市
36	特定非営利活動法人みんなの森プロジェクト	●			●	●										佐賀市
37	唐津商工会議所 青年部															唐津市
38	小侍区															多久市
39	有田町広瀬区自治会															有田町
40	駒鳴区自治会															伊万里市
41	特定非営利活動法人唐津環境防災推進機構KANNE	●														唐津市
42	SAGA森の案内人クラブ	●														佐賀市
43	山田の森林を守る会															唐津市
44	さくらんぼ会															多久市
45	原田地区自治会															小城市
46	佐賀県みどり会															佐賀市
47	おやじの会															武雄市
48	Green&Peace(グリーンアクトピース)	●														小城市
49	小城の自然を育てる会															小城市
50	嘉瀬町まちづくり協議会環境部会															佐賀市

No.	団体名	緑の基金登録	提案公募型緑づくり活動支援事業					県民参加の森林づくり事業					企業の森林づくり協定	森川海人っ協定	所在市町	
			H30	R元	R2	R3	R4	H30	R元	R2	R3	R4				
51	宿自治区															武雄市
52	永野自治区															武雄市
53	高尾山保全の会															伊万里市
54	東吉田森林保全の会							●								嬉野市
55	喜佐木の森保全会															白石町
56	特定非営利法人SATOMORI	●											●			佐賀市
57	北檜崎区															武雄市
58	ゴールドエイジ(黄金の年齢の会)							●	●	●	●					多久市
59	ふるさと夢つむぎネットワーク							●								小城市
60	江里山自治会							●	●							小城市
61	武雄子ども劇場															武雄市
62	森林活性会															武雄市
63	西宮裾緑の会															武雄市
64	SDC森林づくりクラブ	●														佐賀市
65	笹原憩いの場を作る会	●														唐津市
66	浦之崎駅桜保存会	●														伊万里市
67	柏岳森と風のプロジェクト															武雄市
68	八幡の会							●	●	●						伊万里市
69	南片白老人クラブ															武雄市
70	打上校区活性化協議会															唐津市
71	能古見地区振興会															鹿島市
72	特定非営利活動法人 日本の伝統文化を守る会															唐津市
73	特定非営利活動法人 嘉瀬川交流軸		●													佐賀市
74	大白木活力あるむらづくり推進委員会															唐津市
75	鬼塚中学校育友会							●	●	●	●					唐津市
76	唐津曳山取締会							●	●	●	●	●				唐津市
77	佐賀市立北山東部小学校育友会							●								佐賀市
78	池原区桑原組							●								唐津市
79	上無津呂地区相尾古賀組															佐賀市
80	東黒川林業研究グループ															伊万里市
81	佐賀建設労働組合		●					●								佐賀市
82	佐賀県木材協会			●	●	●										佐賀市
83	どんぐりこへの森を守る会							●	●	●	●	●	●			佐賀市
84	THE WOODYS KIYAMA								●	●	●	●				基山町
85	島の椿を守る会								●	●	●					唐津市
86	脊振倶楽部								●	●	●	●				神崎市
87	自然体験塾 ECOIST								●							佐賀市
88	NPO九州プロジェクトさが								●							佐賀市
89	竹林風(ちくりんのかぜ)										●	●				唐津市
90	眉山の森保全会										●	●				武雄市
91	佐賀県有明海漁協協同組合														●	佐賀市
92	西九州トヨタ自動車(株)・ネットトヨタ佐賀(株)														●	佐賀市
93	(株)西島製作所														●	高槻市
94	(株)まるきん														●	伊万里市
95	佐賀信用金庫														●	佐賀市
96	非営利活動法人 七山むらづくり協議会												●			唐津市
97	田島株式会社SDGsを考える会												●	●		佐賀市
98	西川登竹林整備保存会												●			武雄市
99	きこりの森の村人たち												●			神崎市
100	特定非営利活動法人 蔵野の棚田を守る会												●			佐賀市
計		21	2	1	2	3	5	13	13	11	12	14	10	5		

(R5.3.31現在)

(3) 緑の募金実績

単位：円

年度	H30	R元	R2	R3	R4
募金実績	53,980,971	53,061,194	52,886,436	52,821,315	51,779,880

公益財団法人さが緑の基金調べ

(4) 21世紀県民の森施設利用者数

単位：人

区分 \ 年度	H30	R元	R2	R3	R4
森林学習展示館	9,003	9,425	6,036	8,525	8,993
サイクリングロード	12,428	10,363	15,202	18,174	12,610
計	21,431	19,788	21,238	26,699	21,603

さが21県民の森管理運営共同事業体調べ

## (5)-1 公共事業における樹木の利用実績（中高木）

年度 需要先	H30		R元		R2		R3		R4	
	本数	割合(%)	本数	割合(%)	本数	割合(%)	本数	割合(%)	本数	割合(%)
公園関係	1,029	7.1	175	10.3	94	6.3	109	21.8	183	40.0
道路関係	112	0.8	235	13.9	50	3.4	78	15.6	145	31.7
住宅関係	-	-	162	9.6	47	3.2	-	-	-	-
学校施設関係	60	0.4	463	27.4	33	2.2	153	30.5	2	0.4
公共庁舎関係	517	3.6	226	13.4	199	13.4	69	13.8	-	-
河川周辺関係	226	1.6	-	-	-	-	-	-	-	-
海岸・港湾関係	72	0.5	80	4.7	11	0.7	-	-	-	-
福祉施設関係	-	-	-	-	768	51.7	-	-	9	2.0
その他	12,387	86.0	350	20.7	283	19.1	92	18.4	118	25.8
計	14,403	100.0	1,691	100.0	1,485	100.0	501	100.0	457	100.0

県森林整備課調べ

## (5)-2 公共事業における樹木の利用実績（低木）

年度 需要先	H30		R元		R2		R3		R4	
	本数	割合(%)	本数	割合(%)	本数	割合(%)	本数	割合(%)	本数	割合(%)
公園関係	1,590	20.5	85	2.2	262	5.1	265	13.3	1,615	57.3
道路関係	790	10.2	1,128	29.1	235	4.5	-	-	-	-
住宅関係	-	-	-	-	17	0.3	54	2.7	-	-
学校施設関係	103	1.3	48	1.2	41	0.8	445	22.4	162	5.7
公共庁舎関係	1,843	23.8	2,160	55.8	2,584	50.0	302	15.2	-	-
河川周辺関係	645	8.3	-	-	-	-	-	-	-	-
海岸・港湾関係	-	-	-	-	20	0.4	-	-	-	-
福祉施設関係	282	3.6	-	-	1,060	20.5	-	-	129	4.6
その他	2,489	32.1	450	11.6	953	18.4	925	46.5	913	32.4
計	7,742	100.0	3,871	100.0	5,172	100.0	1,991	100.0	2,819	100.0

県森林整備課調べ

## (6) 令和4年度公共事業における利用樹木上位種一覧

順位	中高木		低木		
	本数	割合(%)	樹木名	本数	割合(%)
1位	134	29.3	アベリア	434	15.4
2位	32	7.0	オタフクナンテン	340	12.1
3位	27	5.9	クチナシ	282	10.0
4位	22	4.8	クルメツツジ	244	8.7
5位	18	3.9	シャリンバイ	239	8.5
	224	49.0	その他	1,280	45.4
合計	457	100.0		2,819	100.0

※ 森林整備課及び林業課所管事業を除く。

県森林整備課調べ

## 2 自然公園

### (1) 佐賀県自然公園一覧表

#### ア 国定公園

番号	公園名	指定年月日	公園面積 (ha)	公園 計画の 有無	特別地 域面積 (ha)	土地所有別面積(ha)			年間利用 者数(千人) R3年	利用形式
						国有地	公有地	私有地		
1	玄海国定公園	S31. 6. 1 S43. 7.22 変更 S45. 7.1 海中公園 地区指定 (海域公園地区) S56. 7.20 変更 H 7. 7.14 変更	3,924  (45.5)	有	3,924	364	158	3,402	1,219	展望、海水浴 釣魚、舟遊 キャンプ オートキャンプ
		(関係市町) 唐津市、伊万里市、玄海町								

※公園面積は海域を除く

#### イ 佐賀県立自然公園

番号	公園名	指定年月日	公園面積 (ha)	公園 計画の 有無	特別地 域面積 (ha)	土地所有別面積(ha)			年間利用 者数(千人) R3年	利用形式
						国有地	公有地	私有地		
1	黒髪山	S12. 7. 5 S61.3.31変更	1,684	有	788	984	223	477	102	登山、キャンプ
		(関係市町) 伊万里市、武雄市、有田町								
2	多良岳	S27.12.24 H14.10.30変更	4,498	無	-	1,377	1,016	2,105	47	登山、キャンプ
		(関係市町) 鹿島市、太良町								
3	天山	S45.10. 1	4,930	有	567	1,190	1,735	2,005	56	登山、キャンプ
		(関係市町) 唐津市、多久市、小城市、佐賀市								
4	八幡岳	S45.10. 1	860	有	109	44	220	596	12	ハイキング キャンプ
		(関係市町) 唐津市、多久市、伊万里市、武雄市								
5	脊振北山	S50.12.12	7,967	有	2,014	4,155	737	3,075	313	登山、キャンプ 釣魚、舟遊
		(関係市町) 基山町、鳥栖市、みやき町、吉野ヶ里町、神埼市、佐賀市、唐津市								
6	川上金立	S50.12.12 H6.8.3変更	3,021	有	621	1,125	280	1,616	1,339	温泉、ハイキング 釣魚、ドライブ
		(関係市町) 佐賀市、神埼市								
計			22,960		4,099	8,875	4,211	9,874	1,869	

R3.12.31現在

県有明海再生・自然環境課調べ

## (2) 自然公園市町別内訳

(単位:ha)

区分 市町名	国定公園		県立自然公園														合計	
	玄海国定公園 s 31.6.1		黒髪山 S12.7.5		多良岳 S27.12.24		天山 S45.10.1		八幡岳 S45.10.1		脊振北山 S50.12.12		川上金立 S50.12.12		計		特別 地域	普通 地域
	特別 地域	普通 地域	特別 地域	普通 地域	特別 地域	普通 地域	特別 地域	普通 地域	特別 地域	普通 地域	特別 地域	普通 地域	特別 地域	普通 地域				
佐賀市	-	-	-	-	-	-	145	1,180	-	-	994	2,221	548	1,706	1,687	5,107	1,687	5,107
唐津市	3,463	-	-	-	-	-	170	1,415	59	401	91	1,000	-	-	320	2,816	3,783	2,816
鳥栖市	-	-	-	-	-	-	-	-	-	-	429	752	-	-	429	752	429	752
多久市	-	-	-	-	-	-	90	460	20	190	-	-	-	-	110	650	110	650
伊万里市	352	-	141	331	-	-	-	-	10	90	-	-	-	-	151	421	503	421
武雄市	-	-	88	229	-	-	-	-	20	70	-	-	-	-	108	299	108	299
鹿島市	-	-	-	-	-	1,393	-	-	-	-	-	-	-	-	-	1,393	-	1,393
小城市	-	-	-	-	-	-	162	1,308	-	-	-	-	-	-	162	1,308	162	1,308
嬉野市	-	-	-	-	-	-	-	-	-	-	-	-	-	-	-	-	-	-
神埼市	-	-	-	-	-	-	-	-	-	-	320	475	73	694	393	1,169	393	1,169
吉野ヶ里町	-	-	-	-	-	-	-	-	-	-	-	540	-	-	-	540	-	540
基山町	-	-	-	-	-	-	-	-	-	-	180	646	-	-	180	646	180	646
みやき町	-	-	-	-	-	-	-	-	-	-	-	319	-	-	-	319	-	319
上峰町	-	-	-	-	-	-	-	-	-	-	-	-	-	-	-	-	-	-
玄海町	109	-	-	-	-	-	-	-	-	-	-	-	-	-	-	-	109	-
有田町	-	-	559	336	-	-	-	-	-	-	-	-	-	-	559	336	559	336
大町町	-	-	-	-	-	-	-	-	-	-	-	-	-	-	-	-	-	-
江北町	-	-	-	-	-	-	-	-	-	-	-	-	-	-	-	-	-	-
白石町	-	-	-	-	-	-	-	-	-	-	-	-	-	-	-	-	-	-
太良町	-	-	-	-	-	3,105	-	-	-	-	-	-	-	-	-	3,105	-	3,105
県計	3,924	-	788	896	-	4,498	567	4,363	109	751	2,014	5,953	621	2,400	4,099	18,861	8,023	18,861
特別地域	3,924	-	788	-	-	-	567	-	109	-	2,014	-	621	-	4,099	-	8,023	-
普通地域	-	-	-	896	-	4,498	-	4,363	-	751	-	5,953	-	2,400	-	18,861	-	18,861

(単位:ha)

区分 市町名	特別地域					
	国定公園			県立公園		
	一種	二種	三種	一種	二種	三種
佐賀市	-	-	-	-	556	1,131
唐津市	316	1,410	1,737	-	-	320
鳥栖市	-	-	-	57	33	339
多久市	-	-	-	-	-	110
伊万里市	-	44	308	-	48	103
武雄市	-	-	-	2	86	20
鹿島市	-	-	-	-	-	-
小城市	-	-	-	-	-	162
嬉野市	-	-	-	-	-	-
神埼市	-	-	-	63	82	248
吉野ヶ里町	-	-	-	-	-	-
基山町	-	-	-	-	180	-
みやき町	-	-	-	-	-	-
上峰町	-	-	-	-	-	-
玄海町	-	6	103	-	-	-
有田町	-	-	-	4	202	353
大町町	-	-	-	-	-	-
江北町	-	-	-	-	-	-
白石町	-	-	-	-	-	-
太良町	-	-	-	-	-	-
県計	316	1,460	2,148	126	1,187	2,786

R3.12.31現在

県有明海再生・自然環境課調べ

### 3 21世紀県民の森整備事業

県政百年記念事業の一つとして平成2年度に完成。令和4年度から令和5年度にかけて再整備を実施。

#### (1) 施設等整備事業 (S55～H2年度)

年度	事業費	事業内容
S55	千円 101,465	・ 森林学習展示館1期工事 (敷地造成 1,200㎡ 研修室 250㎡ 電気設備 1式) ・ 生産の森造成 (3.2ha) ・ 取付道路 (166m) ・ 用地取得 (42,842㎡) ・ 設計委託等
S56	209,121	・ 森林学習展示館2期工事 (展示館 355㎡ 電気設備 機械設備 外溝工事 敷地拡張 246㎡ 修景緑化 民家模型 3個) ・ 森造成等 (世界の森、野鳥の森 1.65ha) ・ 修景工事 (0.55ha) ・ 林内歩道 (650m) ・ 給水施設工事 ・ 用地取得 (86,888㎡) ・ 設計委託、維持管理等
S57	805,590	・ 森林学習展示館展示工事 ・ 野外実習展示園工事 (0.7ha) ・ サイクリングロード (540m) ・ サイクルステーション (1棟) ・ 園路等整備 (706m) ・ 芝生、記念碑広場整備 ・ 総合案内センター新築 ・ 屋外電気、給水設備 ・ 用地取得 (261,995㎡) ・ 設計委託、維持管理等
S58	232,065	・ 水辺植物園 (2,450㎡) ・ 展示林設置 (2.0ha) ・ サイクリングロード (705m) ・ サイクルポケット (3,640㎡) ・ 多目的広場 (7,580㎡) ・ 園路等整備 (1,100m) ・ 標識設置 (15基) ・ 駐車場造成 (0.21ha) ・ 警備派出所建設 ・ 用地取得 (33,289㎡) ・ 設計委託、維持管理等
S59	213,344	・ 水辺植物園 (植栽等) ・ サイクルポケット (緑化) ・ サイクルステーション (1棟) ・ 多目的広場 (外溝) ・ 芝生広場 ・ 園路等整備 (519m) ・ キャンプ場 ・ 休憩施設 (1棟) ・ 炊飯施設 (3棟) ・ せせらぎの森 ・ 駐車場 (舗装) ・ 便所 (1棟) ・ 屋外電気、給水施設 ・ 用地取得 (1,492㎡) ・ 施設管理委託 ・ 設計委託等
S60	344,828	・ 水辺植物園 (植栽等) ・ 林内歩道 (556m) ・ 木工芸センター (1棟 257㎡) ・ 丸太遊具施設 (13㎡ 1ト) ・ サイクリングロード (電気設備) ・ 運動広場 (排水施設) ・ 多目的広場 (バックネット等) ・ 草スキー場 ・ 休憩施設 (1棟) ・ せせらぎの森 (ベンチ等) ・ 展望台周辺整備 ・ 取付道路 (舗装) ・ 球技施設 (テニスコート 3面) ・ 球技施設管理棟 (1棟) ・ キャンプ場 (植栽等) ・ 公衆便所 (1棟) ・ 総合案内センター改築 (配膳室) ・ 案内標識 (3基) ・ 施設管理委託

年度	事業費	事業内容
S61	千円 283,647	<ul style="list-style-type: none"> <li>サイクリングロード (610m・電気・植栽)</li> <li>サイクルボットモニュメント</li> <li>運動広場進入路</li> <li>展望台取付園路 (アスレチック5ホイント)</li> <li>いこいの森 (パコウ等)</li> <li>駐車場進入路拡大</li> <li>木工芸センター電気設備</li> <li>案内板 (12基)</li> <li>ジャブジャブ池 (389.8㎡東屋1棟)</li> <li>サイクルステーション (1棟)</li> <li>サイクルボット(植栽)</li> <li>休憩園地 (2箇所)</li> <li>野外ステージ (シート)</li> <li>ゆらゆら橋</li> <li>木工芸センター機械設備</li> <li>施設管理委託費</li> </ul>
S62	236,379	<ul style="list-style-type: none"> <li>サイクリングロード (337m・舗装・橋台・緑化・電気)</li> <li>テニスコート周辺整備 (給水・散水施設)</li> <li>休憩園地(東屋1棟 舗装)</li> <li>ふれあい展望台</li> <li>キャンプファイヤーサークル</li> <li>給水施設</li> <li>維持補修</li> <li>施設管理委託</li> <li>ゆらゆら橋周辺 (植栽等)</li> <li>散策路 (1,202m)</li> <li>給水施設 (ホップ1基 水道管482m)</li> <li>屋外電気電話施設</li> <li>用地取得(0.11ha)</li> <li>自転車購入 (43台)</li> </ul>
S63	386,134	<ul style="list-style-type: none"> <li>サイクリングロード (60.0m・電気)</li> <li>ふれあいの森 (ローラースライダー・造成・遊具・植栽・駐車場・便所)</li> <li>モニュメント</li> <li>園路等植栽 (展望台取付・世界の森)</li> <li>案内標識板設置 (23基)</li> <li>維持補修</li> <li>施設管理委託</li> <li>サイクリングロード 橋 (上部工60.0m)</li> <li>園路駐車場舗装</li> <li>公衆便所(1棟)</li> <li>作業道 (870m)</li> <li>用地購入(37,467㎡)</li> </ul>
H元	793,358	<ul style="list-style-type: none"> <li>サイクリングロード (1,412m)</li> <li>サイクリングロード 橋 (下部工・上部工155m)</li> <li>維持補修(電気・受水槽配管・散策路・アスレチック等)</li> <li>林間広場 (5,607㎡)</li> <li>用地購入(71,336㎡)</li> <li>植栽</li> <li>展望台 (鉄骨・工事用道路)</li> <li>施設管理委託</li> </ul>
H2	726,534	<ul style="list-style-type: none"> <li>サイクリングロード (175m・電気・舗装)</li> <li>サイクリングロード 橋 (上部工155m・橋梁取付け)</li> <li>法面緑化</li> <li>展望広場</li> <li>貯水槽</li> <li>案内板設置</li> <li>災害復旧 (5カ所)</li> <li>林間広場 (施設)</li> <li>展望台(内外装工事)</li> <li>公衆便所</li> <li>維持補修 (7件)</li> <li>施設管理委託</li> </ul>
合計	4,332,465	

(2) OPEN-AIR佐賀・21世紀県民の森環境整備事業

年度	事業費	事業内容
R4	57,084,600	<ul style="list-style-type: none"> <li>Wi-Fi設置工事</li> <li>改修工事設計委託 (森林学習展示館・総合案内センター)</li> <li>総合案内センター ウッドテラス拡張工事</li> <li>ローラースライダー測量設計委託</li> </ul>
R5	226,144,600	<ul style="list-style-type: none"> <li>ビュースポット造成工事</li> <li>芝生広場整備工事</li> <li>ローラースライダー整備工事</li> <li>サイクリングロードサイン改修工事</li> </ul>



## (3) 維持管理（過去10年間）

年度	事業費（円）		事業内容
H25	14,688,450	14,688,450	・維持補修 6件 深井戸ポンプ取替工、給水管改修、コンクリート擬木防護柵修繕工、案内看板設置工、展望台遊歩道整備、遊具整備、防護柵設置工、カーブミラー、浄化槽ろ材等交換
H26	46,302,840	46,302,840	・維持補修 4件 サイクリングロード舗装修繕・陥没補修・施設整備工（くるくる展望台付近トイレ解体・国営総合農地防災事業関連ダム堤体通行止め案内看板）、リンリン橋舗装修繕、森林学習展示館駐車場舗装修繕、北山東部小前駐車場舗装修繕、ふれあい展望台改修工事、ふれあいの森 ジェットローラースライダー修繕、くるくる展望台防鳥ネット設置
H27	26,053,920	26,053,920	・維持補修 2件 総合案内センター（屋根・テラス・ごみ収集倉庫・家具・玄関タイル・男子トイレドア等）改修、わんぱく広場遊具（コンビネーションプレイ・丸太ステップ・バースイング）修繕、ふれあい広場遊具（ネットコンビネーション・ネットトンネル）修繕、園内道復旧
H28	23,689,800	23,689,800	・維持補修 5件 給水管復旧、給水設備等復旧（北山東部小学校前トイレ修繕、給水施設減菌ポンプ交換、第2サイクルステーショントイレ修繕、わんぱく広場給水管止水、森林学習展示館トイレ換気扇交換）、サイクリングロードトンネル調査設計、森林学習展示館LED工事、遊具修繕他（ふれあいの森ジェットローラースライダー、わんぱく広場、園内道復旧工、芝生広場整備工、サイクリングロード看板整備工、遊歩道工）
H29	17,868,600	17,868,600	・維持補修 4件 トイレ修繕（森林学習展示館トイレ修繕）、放送設備改修（スピーカー設置）、トンネル補修（1号トンネル）、遊具等修繕（コンビネーションプレイ、バースイング、丸太登り、丸太ステップ、U型側溝設置、転落防止柵設置）
H30	22,839,840 <79,070,160>	17,273,040 <0>  5,566,800 <79,070,160>	・維持補修 6件 仮設道伐採、水道配管復旧、植樹箇所樹木伐採、植樹箇所整地、水道復旧工（木工芸センター屋外水道配管工・屋内水道配管工、森林学習展示館受水槽清掃点検、総合案内センタートイレ修繕・給水配管修繕）、井田山展望台改修設計、井田山展望台改修 ・災害復旧 3件 補強土壁他災害普及測量設計業務、災害復旧工事（擁壁工他）、災害復旧工事（補強土壁他）
R元	14,342,780 <48,882,600>	14,342,780 <22,516,600>  0 <26,366,000>	・維持補修 5件 トンネル補修（2号トンネル）、サイクリングロード（舗装補修、防護柵補修）、遊歩道樹木伐採、駐車場測量設計、水道配管 ・災害復旧 1件 災害復旧工事（佐賀市負担金）
R2	27,561,600 <35,098,000>	27,561,600 <21,450,000>  0 <13,648,000>	・維持補修 3件 現況調査、駐車場拡張（森林学習展示館）、橋梁補修（夢の橋） ・災害復旧 1件 災害復旧測量、災害復旧工事
R3	3,897,300 <36,554,700>	3,897,300 <36,554,700>  0 <0>	・維持補修 3件 歩道整備（総合案内センター駐車場）測量設計、歩道整備（総合案内センター駐車場）、広場測量設計 ・災害復旧 0件
R4	23,711,650 <16,238,350>	23,711,650 <16,238,350>  0 <0>	・維持補修 6件 遊具・四阿・街灯撤去、総合案内センター前広場整備、幸福のトンネル臨時電源設置、森林学習展示館雨漏補修、給水管漏水箇所修繕、総合案内センター前コンセント撤去 ・災害復旧 0件

※ <>は次年度への繰越分で、外数。



X そ の 他



# 1 行政機構

R5.4.1 現在

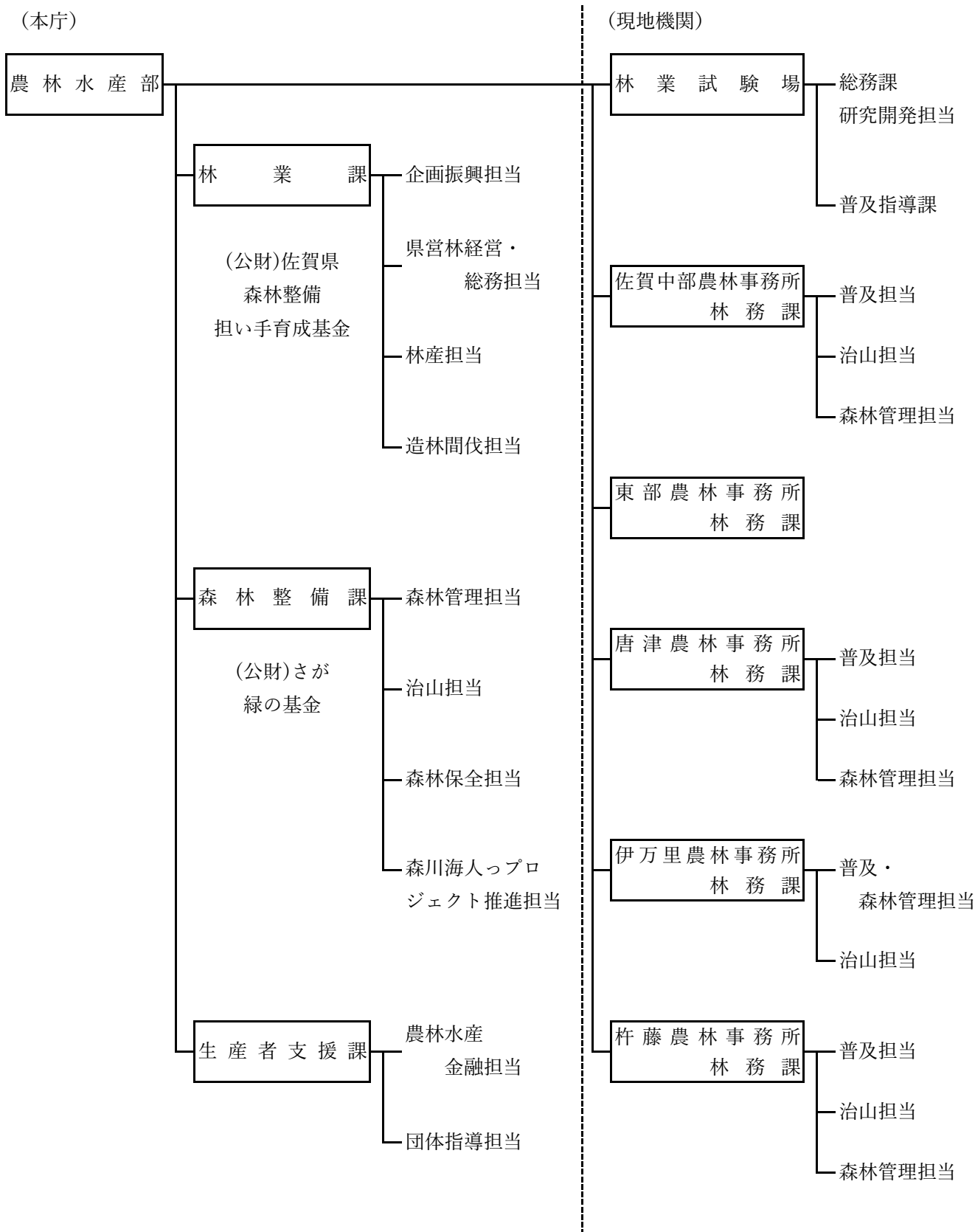

## 2 佐賀県内の林務関係団体・審議会・協議会等一覧表

R5.4.1 現在

名 称		住 所	電 話	FAX
佐賀県林業改良普及協会	〒840-0212	佐賀市大和町池上3408 佐賀県林業試験場内	0952-62-0054	0952-51-2013
佐賀県林業研究グループ連絡協議会	〃	〃	〃	〃
佐賀県森林病虫害等防除連絡協議会	〒840-8570	佐賀市城内一丁目1-59 県庁林業課内	0952-25-7131	0952-25-7283
佐賀県生産森林組合協議会	〃	〃	0952-25-7132	〃
(公財)佐賀県森林整備担い手育成基金	〃	〃	0952-20-0084	〃
さかの木の建築推進協議会	〃	〃	0952-25-7133	〃
林業・木材製造業労働災害防止協会 佐賀県支部	〒840-0027	佐賀市本庄町本庄278-4 佐賀県森林会館内	0952-23-6181	0952-29-2187
(一社)佐賀県木材協会	〃	〃	0952-23-6181	0952-29-2187
佐賀県水源林造林協議会	〒811-1232	福岡県那珂川市埋金835-2 福岡県広域森林組合福岡南支店内	092-952-2022	092-952-2105
佐賀県木材青壮年会	〒849-1115	杵島郡白石町湯崎1389-1 (有)黒岩木材内	0952-84-2443	0952-84-6586
諸富家具振興協同組合	〒840-2102	佐賀市諸富町大字為重529-5 産業振興会館内	0952-47-5097	0952-47-5659
佐賀の木・家・まちづくり協議会	〒840-0857	佐賀市鍋島町大字八戸字上深町3182 (公財)佐賀県建設技術支援機構内	0952-26-1697	0952-26-1698
佐賀県優良住宅建設事業者協議会	〃	〃	〃	〃
(一社)佐賀県建築士会	〒840-0041	佐賀市城内二丁目2-37 建設会館内	0952-26-2198	0952-26-2248
(一社)佐賀県建築士事務所協会	〃	〃	0952-22-3541	0952-22-3668
佐賀県建設労働組合連合会	〒849-0936	佐賀市鍋島町森田469-1	0952-30-8121	0952-30-8123
佐賀県治山林道協会	〒840-0027	佐賀市本庄町本庄278-4 佐賀県森林会館内	0952-23-3915	0952-23-3928
佐賀県山林種苗緑化協同組合	〃	〃	0952-24-3663	0952-25-8981
佐賀県造園協同組合	〒849-0905	佐賀市金立町大字千布637-1 造園会館内	0952-98-2151	0952-98-2153
(一社)佐賀県造園建設業協会	〃	〃	0952-71-8082	0952-71-8083
佐賀県森林審議会	〒840-8570	佐賀市城内一丁目1-59 県庁森林整備課内	0952-25-7134	0952-25-7312
(公財)さが緑の基金	〃	〃	0952-20-2124	0952-25-7312
北山湖県民の森推進協議会	〒840-8501	佐賀市栄町1番1号 佐賀市経済部観光振興課内	0952-40-7110	-
さが21 県民の森管理運営共同事業体	〒840-0543	佐賀市富士町古場1148-10	0952-57-2237	0952-57-2237
佐賀県市長会	〒840-0382	佐賀市堀川町1番1号 佐賀県市町会館3階	0952-25-1913	0952-23-8712
佐賀県町村会	〃	佐賀市堀川町1番1号 佐賀県市町会館1階	0952-23-3219	0952-24-9740
(一社)佐賀県猟友会	〒840-0027	佐賀市本庄町本庄278-4 佐賀県森林会館内	0952-26-6543	-
佐賀県環境審議会鳥獣部会	〒840-8570	佐賀市城内一丁目1-59 県庁生産者支援課内	0952-25-7113	0952-25-7271

### 3 森林組合関係

R5.9月現在

農 林 事 務 所	番 号	森林組合名	所在地	区域	電話番号 F A X	代表者氏名
佐 賀 中 部	1	富士大和	〒840-0501 佐賀市富士町大字古湯2794	佐賀市 (富士町・大和町・ 久保泉町・金立町)	0952-58-2031 0952-58-2088	代表理事組合長 杉山 利則
	2	佐賀中部	〒846-0012 多久市東多久町大字別府2378-3	多久市 小城市	0952-76-3325 0952-76-3324	代表理事組合長 福島 光洋
東 部	3	佐賀東部	〒842-0201 神崎市脊振町広滝547-8	神崎市 神埼郡 佐賀市（三瀬） 鳥栖市	0952-59-2023 0952-59-2774	代表理事組合長 森崎 三善
唐 津	4	まつら	〒849-3112 唐津市巖木町中島5-1	唐津市	0955-63-2022 0955-63-2989	代表理事組合長 吉村 陽一
伊 万 里	5	伊万里 西松浦	〒848-0023 伊万里市大坪町丙140-1	伊万里市 有田町	0955-23-3398 0955-23-3319	代表理事組合長 宮本 光治
杵 藤	6	武雄杵島	〒843-0022 武雄市武雄町大字武雄4167-2	武雄市 杵島郡	0954-23-5030 0954-23-9725	代表理事組合長 杉原 豊喜
	7	太良町	〒849-1602 藤津郡太良町大字多良3217-3	太良町	0954-67-0114 0954-67-0238	代表理事組合長 村井 樹昭
	8	鹿島嬉野	〒849-1422 嬉野市塩田町大字谷所甲2421-1	鹿島市 嬉野市	0954-66-2678 0954-66-2679	代表理事組合長 中島 清光
佐賀県森林組合連合会			〒840-0027 佐賀市本庄町大字本庄278-4 佐賀県森林会館内		0952-23-4191 0952-23-4192	代表理事会長 杉原 豊喜

### 4 佐賀県的主要な林務関係施設

名称	住所・電話番号	備考
レイクサイド北山	ウエルカムセンター 〒840-0542 佐賀市富士町大字藤瀬724-4 <b>tel:0952-57-2341</b>	休：毎月第2水曜日
	フォレストラボ 〒840-0542 佐賀市富士町大字古場1148-10 <b>tel:0952-57-2237</b>	

