

佐賀県森林・林業統計要覧

令和6年度

佐 賀 県

利用される方に

1. 本書は、主に農林水産部森林整備課・林業課業務資料に基づいて作成しています。
2. 数字の単位未満は四捨五入することを原則としていますので、総数が一致しない場合があります。
3. 調査は、原則として令和6年3月31日時点です。それ以外については、表記しています。
4. 表中の符号は次のとおりです。

「0」	……………	掲載単位に満たないもの
「-」	……………	該当事実のないもの
「…」	……………	事実不詳又は資料のないもの
「X」	……………	個人等の秘密の保護のため統計数値を公表しないもの
5. 主要用語の定義
 - 森 林：森林法第2条第1項に規定する森林
 - 国 有 林：森林法第2条第3項に規定する森林。本書では同法第7条の2第1項に基づき計画する森林を対象とする。
 - 民 有 林：国有林以外の森林。本書では森林法第5条第1項に基づき計画する森林を対象とする。
 - 人 工 林：植栽又は播種により更新した森林
 - 天 然 林：天然更新によって成立した森林
 - 無立木地：主に伐採跡地及び未立木地のこと
 - 齡 級：ある一定の年齢の幅に林齢をまとめたもの。本書では1齡級は1～5年生とし、以降順次5年ごとに区分したもの。
6. 本書に関する問い合わせは、下記へ御連絡ください。

佐賀県 農林水産部 森林整備課 森林管理担当 (TEL 0952-25-7134)

【参考】 森林法（昭和26年法律第249号）抜粋

（定義）

第2条 この法律において「森林」とは、左に掲げるものをいう。但し、主として農地又は住宅地若しくはこれに準ずる土地として使用される土地及びこれらの上にある立木竹を除く。

- 一 木竹が集団して生育している土地及びその土地の上にある立木竹
- 二 前号の土地の外、木竹の集団的な生育に供される土地

2 （略）

3 この法律において「国有林」とは、国が森林所有者である森林及び国有林野の管理経営に関する法律（昭和26年法律第246号）第10条第1号に規定する分収林である森林をいい、「民有林」とは、国有林以外の森林をいう。

（地域森林計画）

第5条 都道府県知事は、全国森林計画に即して、森林計画区別に、その森林計画区に係る民有林（その自然的経済的社会的諸条件及びその周辺の地域における土地の利用の動向からみて、森林として利用することが相当でないと認められる民有林を除く。）につき、5年ごとに、その計画をたてる年の翌年4月1日以降10年を1期とする地域森林計画をたてなければならない。

2～5 （略）

（国有林の地域別の森林計画）

第7条の2 森林管理局長は、全国森林計画に即して、森林計画区別に、その管理経営する国有林で当該森林計画区に係るもの（その自然的経済的社会的諸条件及びその周辺の地域における土地の利用の動向からみて、森林として利用することが相当でないと認められる国有林を除く。）につき、5年ごとに、その計画をたてる年の翌年4月1日以降10年を1期とする森林計画をたてなければならない。

2～6 （略）

目 次

I 森林・林業の概要

1 全国・九州に対する佐賀県の概況	
(1) 主要指標	1
(2) 所有形態別森林資源現況	2
(3) 都道府県別森林率・人工林率	4
2 地域の概要	
(1) 地域面積, 人口, 世帯数, 人口密度, 農家数, 林家数	5
(2) 所有形態別林野面積	6
(3) 保有山林面積規模別林家数	7
(4) 土地利用の現況(面積)	8
(5) 指定市町村一覧	9
(6) 産業別就業人口	10
(7) 市町内総生産	11

II 森林資源の現況

1 所有形態別森林面積	12
2 民 有 林	
(1) 森林現況表(面積, 材積, 成長量)	13
(2) 樹種別森林現況表(面積, 材積)	15
(3) 民有林齢級別森林現況表(面積, 材積)	19
3 国 有 林	
(1) 森林現況表	21
(2) 齢級別森林面積・材積表	22

III 林道の整備状況

1 林 道	
(1) 林道の現況	23
(2) 林内路網の現況	24
(3) 事業別作業道(令和4年度末, 令和4年度実績)	25
(4) 林道災害復旧事業実績	29

IV 森林の計画的な整備

1 こだまの森林づくり実績	
(1) 広葉樹植栽本数(樹種別)	30
(2) 広葉樹植栽面積	30
(3) 森林整備面積	30
2 森林経営計画面積	31
3 森林整備地域活動支援交付金実績	32
4 県 営 林	
(1) 市町別県営林経営面積・蓄積	33
(2) 県営林木材販売実績	34
(3) 県営林造林実績	35
(4) 県営林齢級構成表	36
(5) 県有林の購入実績	37
(6) 県行造林の契約及び解除実績	37
(7) 県営林保育事業実績	37
5 造 林	
(1) 人工造林実績(施行主体別, 民有林樹種別)	38
(2) 山行苗木生産需給実績	38
(3) 県内産山行苗木樹種別内訳	38
(4) 県営種子採取実績	38
(5) 民有林補助造林実績	39

(6) 民有林補助樹種別造林実績	41
(7) 下刈り実績	43
(8) 除・間伐実績(造林事業・造林事業以外)	44
(9) 更新伐実績	46
(10) 枝打ち・枝払い	47
(11) 被害木の整理	47
6 さがの森林再生事業(森林環境税事業)	
(1) 荒廃森林再生事業, さがの森林採光事業年度別実績	48
(2) 重要森林公有化支援事業, ふるさとの森林づくり事業実績	52
(3) 県民参加の森林づくり事業実績	53
7 森林保護と森林保険	
(1) 法定森林病害虫等による被害	57
(2) 令和4年度度森林病害虫等防除事業実績(病害虫名:松くい虫)	58
(3) 森林火災被害状況と森林保険てん補実績(面積, 金額)	59
(4) 森林気象災害森林保険てん補実績	61
(5) 森林保険契約合計	62
(6) 森林保険契約新規・更新	63
V 林業の担い手	
1 佐賀県における高性能林業機械の保有状況	64
2 林業後継者育成	
(1) 林業教室開催実績	64
(2) 林業研究グループ一覧表	64
(3) 指導林家	64
(4) 基幹林業作業士(グリーンマイスター)	65
(5) 林業技能作業士(グリーンワーカー)	65
(6) 林業作業士(県登録)	65
(7) 林業作業士等(国登録)	65
(8) 認定森林施業プランナー	65
(9) 森林総合監理士	65
(10) 普及指導サポーターの配置	65
3 森林整備担い手育成基金事業実績	66
4 労働災害の発生状況	
(1) 林業労働災害の型別発生状況	67
(2) 産業別災害発生状況	68
(3) 林業の年別死傷者数	68
5 労働力の推移	
(1) 作業班員の年齢別、男女別内訳	69
(2) 就業日数別作業班員数	69
VI 林産物の生産・流通・加工	
1 林産物生産	
(1) 林業産出額(佐賀県, 全国)	70
(2) 所有形態別素材生産量(佐賀県)	70
(3) 樹種別素材生産量(佐賀県, 全国)	71
(4) 用途別素材生産量(佐賀県, 全国)	72
(5) 用途別利用量(県内)	72
(6) 木材・製材業者登録市町別一覧	73
(7) 特用林産物生産量(乾しいたけ, 生しいたけ, たけのこ, 木炭)(佐賀県, 全国)	74
2 林産物の需給状況	
(1) 素材需給状況	75
(2) 用途別状況	75
(3) 構造別着工建築物数(むね数・床面積別)	76
(4) 新設住宅着工戸数	77
(5) 林産物価格の推移(山元立木価格, 素材価格, 製品価格)	78
(6) 県産木材使用量の推移	79
(7) 市町発注の公共施設・公共工事における木材利用実績	80
3 木材工業	
(1) 製材業(規模別工場数)	81

(2) 製材業(規模別出力数)	81
(3) 製材業の動向	82
(4) チップ工場の動向	82
(5) 木材チップ生産量	82
4 県森連木材共販所出来値(スギ, ヒノキ)	83
VII 林業技術	
1 林業試験場の取組	
(1) 試験研究	85
(2) 優良種苗関係事業	85
(3) 森林環境教育	85
2 普及指導	
(1) 林業改良指導職員配置状況	86
VIII 林野の保全	
1 治山	
(1) 治山事業年度別・事業別実績	87
(2) 地すべり指定区域一覧表	88
(3) 山地災害危険地区の現況	89
2 保安林	
(1) 民有保安林現況表	90
(2) 国有保安林現況表	91
(3) 保安林指定実績(民有林)	95
(4) 広域総合生活環境保全林実施箇所一覧表	95
(5) 生活環境保全林実施箇所一覧表	95
(6) 自然環境保全治山実施箇所一覧表	96
(7) 環境防災林整備実施箇所一覧表	96
(8) 多目的保安林実施箇所一覧表	96
(9) 重要流域保安林総合整備実施箇所一覧表	96
(10) 保安林管理道整備実施箇所一覧表	96
(11) 地域防災対策総合治山実施箇所一覧表	97
(12) 山地災害危険地対策実施箇所一覧表	97
(13) 水源流域広域保全実施箇所一覧表	98
(14) 水源地域整備事業箇所一覧表	98
(15) 森林水環境整備実施箇所一覧表	98
3 林地開発等	
(1) 林地開発許可状況	99
IX 自然環境の保全	
1 緑化	
(1) 緑の少年団一覧	100
(2) 森林づくりボランティア団体、各種森林・緑づくり関係事業実施団体等一覧表	102
(3) 緑の募金実績	105
(4) 21世紀県民の森施設利用者数	105
(5) 公共事業における樹木の利用実績(中高木, 低木)	106
(6) 令和4年度公共事業における利用樹木上位種一覧	106
2 自然公園	
(1) 佐賀県自然公園一覧表	107
(2) 自然公園市町別内訳	108
X その他	
1 行政機構	109
2 佐賀県内の林務関係団体・審議会・協議会等一覧表	110
3 森林組合関係	111
4 佐賀県の主な林務関係施設	111

I 森林・林業の概要

1 全国・九州に対する佐賀県の概況

(1) 主要指標

区 分		佐賀県	九 州	全 国	摘 要	
土 地 面 積	総 数	24.4 (0.6)	445.1 (11.8)	3,779.7 (100)	国土地理院「令和5年全国都道府県市区町村別面積調」 (R6.4.1)	
	国有林	1.5 (0.2)	53.1 (7.0)	758.0 (100)	林野庁「森林・林業統計要覧2023」 (R4.3.31)	
	民有林	9.6 (0.5)	223.9 (12.8)	1,744.5 (100)	※森林計より国有林を減	
	計	11.1 (0.4)	277.0 (11.1)	2,502.5 (100)	林野庁「森林・林業統計要覧2023」 (R4.3.31)	
	森 林 の 構 成	人工林	7.4 (0.7)	143.4 (14.2)	1,009.3 (100)	” (R4.3.31)
		人工林率 (%)	67	52	40	
		保安林	4.4 (0.4)	107.4 (8.8)	1,226.1 (100)	林野庁「森林・林業統計要覧2023」 (R3.3.31)
	耕 地	5.0 (1.2)	54.2 (12.6)	429.7 (100)	農林水産省「令和5年耕地及び作付面積統計」	
	そ の 他	8.3 (1.0)	113.9 (13.4)	847.5 (100)	※総数より森林、耕地を減	
	人 口 等	総人口 (千人)	812.0 (0.6)	14,255.6 (11.3)	126,226.6 (100)	総務省統計局「令和2年国勢調査」
労働力人口		415.2 (0.7)	6,713.8 (11.2)	59,949.8 (100)	総務省統計局「令和2年国勢調査」	
世帯数 (千戸)		312.1 (0.6)	6,202.7 (11.1)	55,719.6 (100)	総務省統計局「令和2年国勢調査」	
林家戸数 (戸)		9,107 (1.3)	93,556 (13.6)	690,047 (100)	農林水産省「2020年農林業センサス」 (R3.6.30)	
農家戸数		18,645 (1.1)	262,158 (15.0)	1,747,079 (100)	” (R3.6.30)	
林 業 等	素材生産 (千m ³)	148 (0.7)	5,392 (24.4)	22,082 (100)	農林水産省「令和4年木材需給報告書」	
	しいたけ(乾) (t)	5 (0.3)	1,273 (70.1)	1,816 (100)	林野庁「令和5年特用林産基礎資料」	
	しいたけ(生)	61 (0.1)	8,739 (13.8)	63,373 (100)	”	
生 産 額	林業産出額 (千万円)	220 (0.4)	10,704 (21.0)	50,998 (100)	農林水産省「令和4年林業産出額」	

※()は全国を100とした場合の比率。

※本表の 森林面積は、森林法第2条第1項に規定する森林の数値。

(2) 所有形態別森林資源現況

ア 全 国

区 分		総 数				立		
						人 工 林		
		面 積	材 積			面 積	材 積	
計	針葉樹		広葉樹	計	針葉樹			
総 数		25,001.07	5,551,213	3,958,671	1,592,541	10,076.54	3,543,328	3,463,532
国 有 林	計	7,586.83	1,295,367	733,275	562,091	2,242.58	553,320	495,535
	林野庁 国 有 林	7,510.07	1,276,538	715,805	560,733	2,176.12	534,715	478,096
	官 公 造 林	76.76	18,828	17,470	1,358	66.46	18,605	17,439
民 有 林	計	17,320.78	4,255,846	3,225,396	1,030,450	7,833.96	2,990,008	2,967,997
	公 計	3,009.43	659,134	474,326	184,808	1,334.06	427,725	422,589
	都 道 府 県	1,296.20	268,775	185,420	83,355	533.74	156,284	154,709
	市 町 村 財 産 区	1,713.24	390,359	288,906	101,452	800.32	271,441	267,880
私 有 林	14,311.35	3,596,712	2,751,070	845,642	6,499.90	2,562,283	2,545,408	

(R4.3.31現在)

イ 佐賀県

区 分		総 数				立		
						人 工 林		
		面 積	材 積			面 積	材 積	
計	針葉樹		広葉樹	計	針葉樹			
総 数		110,012.79	36,969	31,461	5,508	73,504.63	31,666	31,274
国 有 林	計	15,669.35	4,541	3,655	886	10,131.25	3,749	3,540
	林野庁 国 有 林	15,078.46	4,375	3,496	879	9,643.86	3,585	3,382
	官 公 造 林	590.89	166	159	6	487.39	164	159
民 有 林	計	94,343.44	32,428	27,806	4,622	63,373.38	27,917	27,734
	公 計	12,215.53	4,911	4,456	455	9,719.55	4,493	4,445
	都 道 府 県	2,718.50	1,254	1,187	67	2,439.63	1,199	1,187
	市 町 村 財 産 区	9,497.03	3,657	3,269	389	7,279.92	3,294	3,258
私 有 林	82,127.91	27,517	23,351	4,166	53,653.83	23,424	23,289	

(R4.3.31現在)

※1 国有林は森林法第7条の2に規定される森林、民有林は森林法第5条に規定される森林を対象とする。

※2 四捨五入により計は必ずしも一致しない。

単位：（面積）千ha,（材積）千m³

木 地					無 立 木 地				竹 林
天 然 林									
広葉樹	面 積	材 積			面 積	材 積			面 積
		計	針葉樹	広葉樹		計	針葉樹	広葉樹	
79,796	13,464.11	2,006,892	494,532	1,512,360	1,288.87	992	608	383	172
57,785	4,695.61	741,443	237,473	503,970	648.53	603	268	335	0
56,619	4,693.50	741,221	237,443	503,778	640.33	602	267	335	0
1,166	2.11	222	30	192	8.20	1	1	-	-
22,011	8,768.50	1,265,449	257,059	1,008,390	546.88	389	340	48	171
5,136	1,548.21	231,108	51,471	179,637	121.16	301	266	35	6
1,575	710.17	112,252	30,499	81,753	51.77	239	212	27	1
3,561	838.03	118,857	20,972	97,884	69.39	62	54	7	5
16,875	7,220.30	1,034,341	205,588	828,753	425.73	88	74	14	165

林野庁「森林資源現況総括表」

単位：（面積）ha,（材積）千m³

木 地					無 立 木 地				竹 林
天 然 林									
広葉樹	面 積	材 積			面 積	材 積			面 積
		計	針葉樹	広葉樹		計	針葉樹	広葉樹	
392	27,408.94	5,302	186	5,114	6,159.83	1	1	-	2,939
209	4,917.53	791	114	676	619.76	1	1	0	0.81
204	4,904.71	789	114	675	529.08	1	0	0	0.81
5	12.82	1	0	1	90.68	1	1	-	-
183	22,491.41	4,511	72	4,438	5,540.07	-	-	-	2,938.58
48	2,051.21	417	11	407	384.83	-	-	-	59.94
13	256.38	54	0	54	17.51	-	-	-	4.98
36	1,794.83	363	10	353	367.32	-	-	-	54.96
135	20,440.20	4,093	62	4,031	5,155.24	-	-	-	2,878.64

林野庁「森林資源現況総括表」

(3) 都道府県森林率・人工林率

順位	都道府県	森林率(%)
1	高知県	84
2	岐阜県	81
3	長野県	79
4	島根県	78
4	山梨県	78
6	奈良県	77
6	岩手県	77
8	和歌山	76
8	徳島県	76
8	宮崎県	76
11	福井県	74
11	京都府	74
11	鳥取県	74
14	秋田県	72
14	広島県	72
14	山形県	72
17	山口県	71
17	大分県	71
17	愛媛県	71
17	福島県	71
17	北海道	71
22	石川県	68
22	新潟県	68
22	岡山県	68
25	富山県	67
25	兵庫県	67
25	群馬県	67
28	青森県	66
29	三重県	64
29	鹿児島	64
29	静岡県	64
32	熊本県	62
33	長崎県	59
34	宮城県	57
35	栃木県	54
36	滋賀県	51
37	沖縄県	47
37	香川県	47
39	佐賀県	45
39	福岡県	45
41	愛知県	42
42	神奈川	39
43	東京都	36
44	埼玉県	32
45	茨城県	31
46	千葉県	30
46	大阪府	30
—	全 国	67%

順位	都道府県	人工林率(%)
1	佐賀県	67
2	高知県	65
3	愛知県	64
4	福岡県	63
5	三重県	62
6	愛媛県	61
6	和歌山	61
6	奈良県	61
6	熊本県	61
10	徳島県	60
11	茨城県	59
12	宮崎県	57
13	静岡県	56
14	鳥取県	54
15	大分県	52
16	埼玉県	49
16	大阪府	49
16	秋田県	49
19	宮城県	48
20	鹿児島	47
21	栃木県	45
21	山口県	45
21	岐阜県	45
21	東京都	45
25	山梨県	44
26	長崎県	43
26	青森県	43
26	兵庫県	43
29	岡山県	42
29	滋賀県	42
29	群馬県	42
29	岩手県	42
29	長野県	42
34	福井県	40
35	島根県	39
35	千葉県	39
35	神奈川	39
38	京都府	38
39	石川県	36
40	福島県	35
41	広島県	33
42	山形県	28
43	北海道	27
44	香川県	26
45	富山県	19
45	新潟県	19
47	沖縄県	11
—	全 国	41%

(R4.3.31現在)

林野庁「都道府県森林率・人工林率」

$$\text{※1 森林率} = \frac{\text{森林面積}}{\text{国土面積}} \times 100 \quad \text{人工林率} = \frac{\text{人工林面積}}{\text{森林面積}} \times 100$$

※2 全国及び北海道の森林率は、北方領土の面積を除いて算出。

※3 国有林を含む。

2 地域の概要

(1) 地域面積、人口、世帯数、人口密度、農家数、林家数

農 林 事 務 所	区 分 市町名	地域面積 (R6.4.1) (km ²)	世帯数 (R5.10.1) (戸)	人 口 (R5.10.1) (人)	人口密度 (人/km ²)	農 家 数 (戸) (R2.2.1)			林家数 (R2.2.1) (戸)
						総 数			
						販売農家	自給的農家		
佐 賀 中 部	佐 賀 市	431.81	99,042	229,840	532.3	2,662	2,095	567	1,011
	多 久 市	96.56	6,778	17,473	181.0	694	541	153	321
	小 城 市	95.81	16,357	43,189	450.8	691	522	169	104
	小 計	624.18	122,177	290,502	465.41	4,047	3,158	889	1,436
東 部	鳥 栖 市	71.72	31,401	74,805	1043.0	385	155	230	115
	神 埼 市	125.13	11,710	30,173	241.1	499	354	145	230
	吉野ヶ里町	43.99	6,345	16,347	371.6	222	129	93	55
	基 山 町	22.15	7,131	17,381	784.7	256	80	176	145
	上 峰 町	12.80	3,794	9,479	740.5	123	68	55	12
	み や き 町	51.92	9,653	25,527	491.7	373	238	135	14
	小 計	327.71	70,034	173,712	530.08	1,858	1,024	834	571
唐 津	唐 津 市	487.60	44,324	113,012	231.8	3,449	2,579	870	2,161
	玄 海 町	35.92	2,169	5,184	144.3	444	353	91	163
	小 計	523.52	46,493	118,196	225.77	3,893	2,932	961	2,324
伊 万 里	伊 万 里 市	255.26	20,262	50,896	199.4	2,206	1,655	551	1,396
	有 田 町	65.85	7,035	18,334	278.4	682	487	195	278
	小 計	321.11	27,297	69,230	215.60	2,888	2,142	746	1,674
杵 藤	武 雄 市	195.40	18,037	46,833	239.7	1,079	370	709	1,271
	鹿 島 市	112.12	10,177	26,832	239.3	1,083	710	373	456
	嬉 野 市	126.41	9,339	24,894	196.9	1,302	802	500	976
	大 町 町	11.50	2,405	6,024	523.8	92	74	18	34
	江 北 町	24.88	3,518	9,472	380.7	201	170	31	26
	白 石 町	99.56	7,323	21,015	211.1	1,490	1,375	115	83
	太 良 町	74.30	2,810	7,675	103.3	712	536	176	256
	小 計	644.17	53,609	142,745	221.60	5,959	4,037	1,922	3,102
合 計	2,440.67	319,610	794,385	325.48	18,645	13,293	5,352	9,107	

国土地理院「令和5年全国都道府県市区町村別面積調」

農林水産省「2020年農林業センサス」

県統計分析課「佐賀県人口移動調査（令和5年度）」

(2) 所有形態別林野面積

単位：ha

農 林 事 務 所	区 分 市町名	国 有			民 有							合 計
		林野庁	林野庁 以外の 官庁	計	独立行 政法人 等	公 有				私有	計	
						県	市町村	林業・造 林公社	小計			
佐 賀 中 部	佐 賀 市	3,118	2	3,120	556	256	1,848	-	2,104	11,879	14,539	17,659
	多 久 市	13	1	14	36	183	603	-	786	4,054	4,876	4,890
	小 城 市	513	1	514	62	51	633	-	684	1,123	1,869	2,383
	小 計	3,644	4	3,648	654	490	3,084	-	3,574	17,056	21,284	24,932
東 部	鳥 栖 市	876	-	876	170	49	104	-	153	1,114	1,437	2,313
	神 埼 市	1,173	-	1,173	140	3	1,680	-	1,683	2,855	4,678	5,851
	吉野ヶ里町	1,189	-	1,189	-	-	98	-	98	724	822	2,011
	基 山 町	40	-	40	-	-	74	-	74	838	912	952
	上 峰 町	98	-	98	-	-	42	-	42	43	85	183
	み や き 町	462	-	462	60	77	100	-	177	210	447	909
	小 計	3,838	-	3,838	370	129	2,098	-	2,227	5,784	8,381	12,219
唐 津	唐 津 市	2,246	2	2,248	963	1,029	1,495	-	2,524	19,793	23,280	25,528
	玄 海 町	-	-	-	-	2	2	-	4	986	990	990
	小 計	2,246	2	2,248	963	1,031	1,497	-	2,528	20,779	24,270	26,518
伊 万 里	伊 万 里 市	1,672	1	1,673	82	147	495	-	642	11,852	12,576	14,249
	有 田 町	1,167	-	1,167	22	107	485	-	592	2,070	2,684	3,851
	小 計	2,839	1	2,840	104	254	980	-	1,234	13,922	15,260	18,100
杵 藤	武 雄 市	99	-	99	504	30	229	-	259	9,504	10,267	10,366
	鹿 島 市	1,250	-	1,250	200	89	34	-	123	3,743	4,066	5,316
	嬉 野 市	745	57	802	122	321	429	-	750	5,590	6,462	7,264
	大 町 町	-	-	-	-	15	73	-	88	247	335	335
	江 北 町	-	-	-	-	26	15	-	41	337	378	378
	白 石 町	174	1	175	-	2	174	-	176	714	890	1,065
	太 良 町	341	-	341	452	418	928	-	1,346	1,978	3,776	4,117
	小 計	2,609	58	2,667	1,278	901	1,882	-	2,783	22,113	26,174	28,841
合 計	15,176	65	15,241	3,369	2,805	9,541	-	12,346	79,654	95,369	110,610	

農林水産省「2020年農林業センサス」

(3) 保有山林面積規模別林家数

単位：戸

農林事務所	区分	1～3	3～5	5～10	10～20	20～30	30～50	50～	100～	500ha	計
	市町名	ha	ha	ha	ha	ha	ha	100	500	以上	
佐賀中部	佐賀市	457	262	200	75	7	6	3	1	-	1,011
	多久市	258	37	22	4	-	-	-	-	-	321
	小城市	88	8	6	2	-	-	-	-	-	104
	小計	803	307	228	81	7	6	3	1	-	1,436
東部	鳥栖市	77	20	10	3	4	1	-	-	-	115
	神埼市	99	65	53	12	1	-	-	-	-	230
	吉野ヶ里町	43	5	5	1	-	-	1	-	-	55
	基山町	97	28	13	5	1	-	1	-	-	145
	上峰町	11	-	1	-	-	-	-	-	-	12
	みやき町	7	5	2	-	-	-	-	-	-	14
	小計	334	123	84	21	6	1	2	-	-	571
唐津	唐津市	1,426	395	227	92	13	7	1	-	-	2,161
	玄海町	147	12	4	-	-	-	-	-	-	163
	小計	1,573	407	231	92	13	7	1	-	-	2,324
伊万里	伊万里市	1,031	243	99	19	-	3	1	-	-	1,396
	有田町	195	46	24	7	2	2	2	-	-	278
	小計	1,226	289	123	26	2	5	3	-	-	1,674
杵藤	武雄市	976	181	71	31	6	3	1	2	-	1,271
	鹿島市	256	82	82	29	4	2	1	-	-	456
	嬉野市	727	156	69	24	-	-	-	-	-	976
	大町町	31	1	1	1	-	-	-	-	-	34
	江北町	22	3	1	-	-	-	-	-	-	26
	白石町	65	10	6	2	-	-	-	-	-	83
	太良町	183	43	27	2	1	-	-	-	-	256
	小計	2,260	476	257	89	11	5	2	2	-	3,102
合計	6,196	1,602	923	309	39	24	11	3	-	9,107	

農林水産省「2020年農林業センサス」

(4) 土地利用の現況(面積)

単位：ha

農 林 事 務 所	区 分 市町名	総面積	耕 地 面 積			宅 地	森 林	その他	森林率 (%)
			総 数	田	畑				
佐 賀 中 部	佐 賀 市	43,181	10,500	9,960	571	4,673	17,682	10,326	40.9
	多 久 市	9,656	1,380	1,010	369	623	4,860	2,793	50.3
	小 城 市	9,581	3,420	3,100	323	933	2,313	2,915	24.1
	小 計	62,418	15,300	14,070	1,263	6,229	24,856	16,033	39.8
東 部	鳥 栖 市	7,172	1,240	1,210	34	1,534	2,331	2,067	32.5
	神 埼 市	12,513	3,020	2,900	120	767	5,757	2,969	46.0
	吉野ヶ里町	4,399	861	800	61	509	2,016	1,013	45.8
	基 山 町	2,215	275	236	39	392	952	596	43.0
	上 峰 町	1,280	462	444	18	259	185	374	14.5
	み や き 町	5,192	1,930	1,820	112	648	898	1,716	17.3
	小 計	32,771	7,788	7,410	384	4,109	12,139	8,735	37.0
唐 津	唐 津 市	48,760	6,480	3,920	2,560	2,440	25,394	14,446	52.1
	玄 海 町	3,592	904	573	331	189	983	1,516	27.4
	小 計	52,352	7,384	4,493	2,891	2,628	26,377	15,963	50.4
伊 万 里	伊 万 里 市	25,526	3,370	2,590	783	1,491	14,208	6,457	55.7
	有 田 町	6,585	733	676	57	514	3,843	1,495	58.4
	小 計	32,111	4,103	3,266	840	2,005	18,051	7,952	56.2
杵 藤	武 雄 市	19,540	2,860	2,470	390	1,244	10,185	5,251	52.1
	鹿 島 市	11,212	2,050	1,280	768	667	5,348	3,147	47.7
	嬉 野 市	12,641	1,900	1,310	597	654	7,207	2,880	57.0
	大 町 町	1,150	301	269	32	168	332	349	28.9
	江 北 町	2,488	1,050	995	58	243	373	822	15.0
	白 石 町	9,956	5,840	5,630	210	742	1,029	2,345	10.3
	太 良 町	7,430	1,270	365	908	297	4,101	1,762	55.2
	小 計	64,417	15,271	12,319	2,963	4,015	28,575	16,556	44.4
合 計	244,067	49,900	41,600	8,340	18,985	109,997	65,185	45.1	

総面積：国土地理院「令和6年全国都道府県市区町村別面積調」

耕地面積：農林水産省「令和5年作物統計調査」

宅地：総務省「令和5年度固定資産の価格等の概要調書」

森林：県森林整備課調べ

※1 各市町の耕地面積は、原数が5桁の場合は下から2桁目を、原数が4桁の場合は下から1桁目をそれぞれ四捨五入し、表示している。

※2 四捨五入により、合計は必ずしも一致しない。

(5) 指定市町村一覧

○ 全域指定

△ 一部指定

事務所 農林	市 町		振興山村 地域	過疎地域	特定農山村 地域	離島振興 地域	半島振興 地域
	旧市町村						
佐賀中部	佐賀市	佐賀市					
		諸富町					
		川副町					
		東与賀町					
		久保田町					
		大和町	△			○	
	多久市	富土町	○		○	○	
		三瀬村	○		○	○	
	小城市	小城町			○		
		三日月町					
牛津町					△		
芦刈町				○			
東部	鳥栖市						
	神埼市	神埼町					
		千代田町					
		脊振村	○		○	○	
	吉野ヶ里町	三田川町					
		東脊振村					
	基山町						
	上峰町						
みやき町	中原町						
	北茂安町						
	三根町						
唐津	唐津市	唐津市				△	○
		浜玉町				○	
		七山村	○		○	○	
		巖木町			○	○	
		相知町			○		
		北波多村					
		肥前町			○	○	△
	鎮西町			○	○	△	○
呼子町			○		△	○	
玄海町					○		○
伊万里	伊万里市				○		○
	有田町	有田町		○			
		西有田町				△	
杵藤	武雄市	武雄市					
		山内町				△	
		北方町			○		
	鹿島市					○	
	嬉野市	塩田町				○	
		嬉野町				△	
	大町町					○	
	江北町					○	
白石町	白石町				○	△	
	福富町				○		
	有明町				○		
太良町					○		

(R6.4.1現在)

- ※1 振興山村地域とは、「山村振興法」第7条第1項に基づき指定された地域。
- ※2 過疎地域とは、「過疎地域の持続的発展の支援に関する特別措置法」第2条第1項に規定する地域。
- ※3 特定農山村地域とは、「特定農山村地域における農林業等の活性化のための基盤整備の促進に関する法」第2条第1項に規定する地域。
- ※4 離島振興地域とは、「離島振興法」第2条第1項に規定する地域。
- ※5 半島振興地域とは、「半島振興法」第2条第1項に基づき指定された地域。

(6) 産業別就業人口

単位：人

農 林 事 務 所	区 分 市町名	就業者 総数	第1次産業				第2次 産業	第3次 産業	分類不能
			合 計	農 業	林 業	漁 業			
佐 賀 中 部	佐 賀 市	113,388	5,901	4,518	102	1,281	20,742	83,465	3,280
	多 久 市	9,028	705	698	2	5	2,410	5,690	223
	小 城 市	22,188	1,462	1,286	16	160	5,308	14,928	490
	小 計	144,604	8,068	6,502	120	1,446	28,460	104,083	3,993
東 部	鳥 栖 市	34,286	542	530	10	2	8,238	24,647	859
	神 埼 市	15,239	1,198	1,166	22	10	4,047	9,419	575
	吉野ヶ里町	8,103	382	371	10	1	2,175	5,429	117
	基 山 町	8,401	235	233	2	-	2,080	5,924	162
	上 峰 町	4,330	165	165	-	-	1,252	2,808	105
	み や き 町	11,678	722	714	7	1	3,287	7,433	236
	小 計	82,037	3,244	3,179	51	14	21,079	55,660	2,054
唐 津	唐 津 市	56,466	5,930	5,197	69	664	12,895	36,706	935
	玄 海 町	3,224	679	615	5	59	816	1,729	-
	小 計	59,690	6,609	5,812	74	723	13,711	38,435	935
伊 万 里	伊 万 里 市	26,849	2,123	2,042	34	47	8,526	16,061	139
	有 田 町	9,804	377	363	10	4	3,208	6,112	107
	小 計	36,653	2,500	2,405	44	51	11,734	22,173	246
杵 藤	武 雄 市	24,207	1,301	1,271	27	3	6,478	15,683	745
	鹿 島 市	14,911	1,899	1,587	28	284	3,752	9,050	210
	嬉 野 市	13,393	1,031	997	26	8	3,160	8,947	255
	大 町 町	2,853	170	169	1	-	757	1,884	42
	江 北 町	5,152	519	510	-	9	1,347	3,182	104
	白 石 町	12,201	2,936	2,732	9	195	2,334	6,543	388
	太 良 町	4,563	1,340	1,028	21	291	1,096	2,117	10
	小 計	77,280	9,196	8,294	112	790	18,924	47,406	1,754
合 計		400,264	29,617	26,192	401	3,024	93,908	267,757	8,982

令和2年国勢調査

(7) 市町内総生産（令和3年度）

単位：百万円

農 林 事 務 所	区分 市町名	総生産額	第1次産業				第2次 産業	第3次 産業	輸入品に課 せられる 税・関税	(控除) 総 資本形成に 係る消費税
			総 額	農 業	林 業	水産業				
佐 賀 中 部	佐 賀 市	911,267	15,835	7,895	497	7,443	144,954	743,665	18,752	11,938
	多 久 市	57,176	1,717	1,626	90	-	19,256	35,776	1,177	749
	小 城 市	113,585	3,436	2,506	44	886	28,778	80,521	2,337	1,488
	小 計	1,082,028	20,988	12,027	631	8,329	192,988	859,962	22,266	14,175
東 部	鳥 栖 市	388,632	754	726	28	-	157,520	227,452	7,997	5,091
	神 埼 市	130,790	2,055	1,828	132	94	72,995	54,763	2,691	1,713
	吉野ヶ里町	86,331	462	422	40	-	41,858	43,366	1,777	1,131
	基 山 町	80,111	188	141	48	-	43,720	35,604	1,649	1,050
	上 峰 町	60,280	284	281	2	-	40,115	19,431	1,240	790
	み や き 町	76,882	939	928	11	-	24,051	51,317	1,582	1,007
	小 計	823,026	4,682	4,326	261	94	380,259	431,933	16,936	10,782
唐 津	唐 津 市	363,677	13,382	11,022	685	1,676	105,143	242,433	7,484	4,765
	玄 海 町	114,829	2,295	2,239	28	28	2,031	109,645	2,363	1,504
	小 計	478,506	15,677	13,261	713	1,704	107,174	352,078	9,847	6,269
伊 万 里	伊 万 里 市	270,140	4,795	4,487	255	54	153,243	110,082	5,559	3,539
	有 田 町	54,511	1,345	1,283	62	-	16,688	36,071	1,122	714
	小 計	324,651	6,140	5,770	317	54	169,931	146,153	6,681	4,253
杵 藤	武 雄 市	171,868	2,720	2,549	170	-	47,523	120,341	3,537	2,252
	鹿 島 市	90,552	5,103	3,780	96	1,227	26,187	58,584	1,863	1,186
	嬉 野 市	67,179	2,172	2,002	139	31	13,640	50,865	1,382	880
	大 町 町	32,333	149	145	4	-	22,917	9,025	665	424
	江 北 町	31,636	1,283	1,278	4	-	14,831	15,286	651	414
	白 石 町	55,615	7,852	6,705	12	1,135	6,529	40,819	1,144	729
	太 良 町	21,801	5,863	4,601	101	1,161	3,834	11,941	449	286
	小 計	470,984	25,142	21,060	526	3,554	135,461	306,861	9,691	6,171
合 計		3,179,197	72,628	56,444	2,448	13,736	985,811	2,096,987	65,422	41,651

県統計分析課「令和3年度市町民経済計算」

※ それぞれの数字を小数点以下四捨五入しているため、必ずしも計に一致しない。

II 森林資源の現況

1 所有形態別森林面積

単位：ha

農 林 事 務 所	区 分 市町名	民 有 林														計 A+B+C+ D+E-a
		県営林		その 他 県 有 地	A 計	B 森林整備センター			C 市町有林			D 市町分収林		E その 他 私 有 林		
		県 有 林	県 行 造 林			a 市町分 収林と の契約	その 他	当 該 市 町 有	他 市 町 有	b 森林整 備セン ターと の分収 契約林	その 他					
佐 賀 中 部	佐賀市	145	53	50	248	571	367	204	616	616	-	1,572	367	1,205	11,819	14,459
	多久市	66	76	-	142	38	-	38	577	577	-	22	-	22	4,077	4,857
	小城市	15	39	-	54	69	61	8	618	618	-	196	61	135	933	1,808
	小計	226	168	50	444	678	428	250	1,811	1,811	-	1,790	428	1,362	16,829	21,124
東 部	鳥栖市	28	21	-	49	174	45	129	137	105	32	45	45	-	1,075	1,435
	神埼市	-	-	3	3	162	162	-	1,657	1,657	-	174	162	12	2,702	4,536
	吉野ヶ里町	-	-	-	-	-	-	-	105	105	-	-	-	-	692	797
	基山町	-	-	-	-	-	-	-	74	74	-	-	-	-	843	917
	上峰町	-	-	-	-	-	-	-	42	42	-	-	-	-	43	85
	みやき町	77	-	-	77	65	65	-	100	100	-	65	65	-	180	422
	小計	105	21	3	129	401	272	129	2,115	2,083	32	284	272	12	5,535	8,191
唐 津	唐津市	498	452	42	993	1,068	169	899	1,598	1,516	82	342	169	173	19,209	23,041
	玄海町	-	-	2	2	-	-	-	2	2	-	-	-	-	976	980
	小計	498	452	45	995	1,068	169	899	1,600	1,518	82	342	169	173	20,185	24,021
伊 万 里	伊万里市	15	105	31	151	94	-	94	124	124	-	391	-	391	12,015	12,776
	有田町	11	75	0	85	22	18	4	403	403	-	116	18	98	1,955	2,564
	小計	26	180	31	237	116	18	98	527	527	-	507	18	489	13,971	15,339
杵 藤	武雄市	-	5	14	20	538	15	523	233	233	-	22	15	7	9,254	10,052
	鹿島市	73	10	0	84	212	-	212	33	33	-	-	-	-	3,718	4,047
	嬉野市	279	41	1	321	181	150	31	429	429	-	176	150	26	5,429	6,385
	大町町	15	-	-	15	-	-	-	69	69	-	-	-	-	251	335
	江北町	-	24	-	24	-	-	-	12	12	-	-	-	-	337	373
	白石町	-	-	2	2	-	-	-	171	171	-	-	-	-	708	881
	太良町	393	23	-	416	473	396	77	942	942	-	426	396	30	1,921	3,782
	小計	761	104	17	881	1,404	561	843	1,889	1,889	-	624	561	63	21,617	25,855
合 計	1,615	925	146	2,686	3,667	1,448	2,219	7,942	7,828	114	3,547	1,448	2,099	78,136	94,531	

区分C及びDは各市町調べ、Bは森林整備センター調べ、その他は県森林整備課調べ

※1 市町有林 当該市町有：市町内に所有する森林

他市町有：他の市町が該市町に所有する森林

※2 市町分収林は、森林整備センターとの契約分収林を含む面積である。(a=b)

※3 四捨五入により計は必ずしも一致しない。

2 民有林

(1)-1 森林面積表（地域森林計画対象森林：森林法第5条）

単位：ha

農 林 事 務 所	区 分 市町名	計	人 工 林			天 然 林	竹 林	無立木地	
			人工林率	35年生 以下	35年生 以下率				
佐 賀 中 部	佐 賀 市	14,458.99	11,525.22	79.7	929.64	8.1	1,856.71	435.84	641.22
	多 久 市	4,856.55	2,550.11	52.5	390.59	15.3	1,691.35	173.79	441.30
	小 城 市	1,808.35	1,155.17	63.9	92.40	8.0	452.24	94.13	106.81
	小 計	21,123.89	15,230.50	72.1	1,412.63	9.3	4,000.30	703.76	1,189.33
東 部	鳥 栖 市	1,434.66	958.86	66.8	10.01	1.0	365.48	34.51	75.81
	神 埼 市	4,536.28	3,452.50	76.1	467.57	13.5	717.68	221.09	145.01
	吉野ヶ里町	797.18	400.70	50.3	36.37	9.1	231.83	113.30	51.35
	基 山 町	916.99	659.42	71.9	16.08	2.4	156.33	49.38	51.86
	上 峰 町	84.71	7.65	9.0	0.54	7.1	59.05	8.83	9.18
	み や き 町	421.63	261.29	62.0	12.31	4.7	122.84	30.66	6.84
	小 計	8,191.45	5,740.42	70.1	542.88	9.5	1,653.21	457.77	340.05
唐 津	唐 津 市	23,040.66	15,191.88	65.9	2,093.46	13.8	5,836.48	780.82	1,231.48
	玄 海 町	980.20	345.15	35.2	12.75	3.7	455.53	75.71	103.81
	小 計	24,020.86	15,537.03	64.7	2,106.21	13.6	6,292.01	856.53	1,335.29
伊 万 里	伊 万 里 市	12,775.73	7,911.00	61.9	895.14	11.3	3,520.68	372.28	971.78
	有 田 町	2,563.71	1,487.04	58.0	96.28	6.5	946.05	29.17	101.45
	小 計	15,339.44	9,398.04	61.3	991.42	10.5	4,466.73	401.45	1,073.23
杵 藤	武 雄 市	10,051.71	6,127.88	61.0	547.81	8.9	3,141.86	104.14	677.83
	鹿 島 市	4,046.95	3,135.18	77.5	296.38	9.5	606.18	84.40	221.19
	嬉 野 市	6,385.37	4,879.81	76.4	264.18	5.4	1,172.04	54.72	278.80
	大 町 町	334.90	113.94	34.0	3.01	2.6	129.66	44.60	46.70
	江 北 町	373.30	81.02	21.7	14.42	17.8	209.59	35.67	47.02
	白 石 町	880.55	388.64	44.1	105.65	27.2	305.19	128.44	58.28
	太 良 町	3,782.36	2,789.78	73.8	281.20	10.1	726.24	149.04	117.30
	小 計	25,855.14	17,516.25	67.7	1,512.65	8.6	6,290.76	601.01	1,447.12
合 計		94,530.78	63,422.24	67.1	6,565.79	10.4	22,703.01	3,020.52	5,385.02

(R6.4.1現在)

(1)-2 森林材積表・成長量（地域森林計画対象森林：森林法第5条）

単位：m³

農 林 事 務 所	区 分	計		人工林		天然林	
	市町名	材積	成長量	材積	成長量	材積	成長量
佐 賀 中 部	佐 賀 市	6,609,169	100,747	6,196,116	98,519	413,053	2,228
	多 久 市	1,524,606	22,952	1,157,578	21,758	367,028	1,194
	小 城 市	578,356	10,102	493,920	9,721	84,436	381
	小 計	8,712,132	133,802	7,847,615	129,998	864,517	3,804
東 部	鳥 栖 市	508,435	7,175	437,530	7,061	70,905	113
	神 埼 市	1,491,852	30,003	1,359,567	29,229	132,286	774
	吉 野ヶ 里 町	289,370	3,627	234,542	3,172	54,828	455
	基 山 町	384,485	5,056	349,952	4,990	34,533	66
	上 峰 町	14,063	105	2,909	66	11,154	39
	み や き 町	153,445	2,022	127,782	1,968	25,663	54
	小 計	2,841,651	47,989	2,512,282	46,488	329,369	1,501
唐 津	唐 津 市	8,312,028	143,637	7,140,600	137,937	1,171,429	5,700
	玄 海 町	237,250	3,255	151,272	2,903	85,978	351
	小 計	8,549,278	146,892	7,291,872	140,840	1,257,407	6,052
伊 万 里	伊 万 里 市	4,048,673	70,061	3,361,501	67,419	687,173	2,642
	有 田 町	777,694	12,111	597,998	11,556	179,696	555
	小 計	4,826,367	82,172	3,959,499	78,975	866,869	3,197
杵 藤	武 雄 市	2,977,961	53,365	2,380,521	51,272	597,440	2,093
	鹿 島 市	1,548,108	28,924	1,419,662	28,372	128,447	552
	嬉 野 市	2,696,129	43,498	2,431,386	42,081	264,744	1,417
	大 町 町	71,222	975	46,535	903	24,687	72
	江 北 町	72,820	699	32,397	620	40,423	79
	白 石 町	190,405	3,205	133,198	2,925	57,207	280
	太 良 町	1,478,566	25,963	1,319,162	24,908	159,404	1,055
	小 計	9,035,211	156,629	7,762,861	151,080	1,272,350	5,548
合 計		33,964,640	567,483	29,374,128	547,381	4,590,512	20,101

(R 6.4.1 現在)

(2)-1 樹種別森林面積表（地域森林計画対象森林：森林法第5条）

農 林 事 務 所	区 分 市町名	合 計	人 工 林						
			針 葉 樹					広 葉 樹	
			すぎ	ひのき	まつ	その他	計	くぬぎ	その他
佐 賀 中 部	佐 賀 市	14,458.99	8,704.91	2,449.93	151.02	-	11,305.86	167.13	52.23
	多 久 市	4,856.55	1,729.82	611.89	4.16	-	2,345.87	192.77	11.47
	小 城 市	1,808.35	806.17	296.15	25.33	-	1,127.65	20.19	7.33
	小 計	21,123.89	11,240.90	3,357.97	180.51	-	14,779.38	380.09	71.03
東 部	鳥 栖 市	1,434.66	334.50	602.82	17.80	0.06	955.18	3.68	-
	神 埼 市	4,536.28	1,808.87	1,473.88	15.30	-	3,298.05	137.25	17.20
	吉野ヶ里町	797.18	325.31	39.18	14.70	-	379.19	19.08	2.43
	基 山 町	916.99	332.60	319.80	-	-	652.40	3.93	3.09
	上 峰 町	84.71	3.49	4.16	-	-	7.65	-	-
	み や き 町	421.63	96.58	153.81	3.03	0.10	253.52	0.89	6.88
	小 計	8,191.45	2,901.35	2,593.65	50.83	0.16	5,545.99	164.83	29.60
唐 津	唐 津 市	23,040.66	10,588.58	4,033.60	255.78	0.25	14,878.21	229.79	83.88
	玄 海 町	980.20	266.98	71.28	3.74	-	342.00	3.15	-
	小 計	24,020.86	10,855.56	4,104.88	259.52	0.25	15,220.21	232.94	83.88
伊 万 里	伊 万 里 市	12,775.73	4,578.09	3,242.92	9.92	0.44	7,831.37	68.82	10.81
	有 田 町	2,563.71	427.97	971.93	72.09	-	1,471.99	11.41	3.64
	小 計	15,339.44	5,006.06	4,214.85	82.01	0.44	9,303.36	80.23	14.45
杵 藤	武 雄 市	10,051.71	2,042.05	3,907.94	102.00	-	6,051.99	56.28	19.61
	鹿 島 市	4,046.95	1,674.45	1,367.03	33.33	-	3,074.81	52.30	8.07
	嬉 野 市	6,385.37	2,659.21	2,136.67	38.59	1.42	4,835.89	20.78	23.14
	大 町 町	334.90	31.35	78.65	0.39	-	110.39	3.51	0.04
	江 北 町	373.30	40.30	33.04	-	-	73.34	7.34	0.34
	白 石 町	880.55	64.34	266.26	20.46	-	351.06	12.58	25.00
	太 良 町	3,782.36	1,225.04	1,468.96	3.62	-	2,697.62	42.41	49.75
	小 計	25,855.14	7,736.74	9,258.55	198.39	1.42	17,195.10	195.20	125.95
合 計	94,530.78	37,740.61	23,529.90	771.26	2.27	62,044.04	1,053.29	324.91	

(R6.4.1現在)

単位：ha

町	天 然 林					計	竹林	無立木地
	計	針葉樹	広 葉 樹					
		まつ等	くぬぎ	その他	計			
219.36	11,525.22	7.22	-	1,849.49	1,849.49	1,856.71	435.84	641.22
204.24	2,550.11	0.28	0.18	1,690.89	1,691.07	1,691.35	173.79	441.30
27.52	1,155.17	-	0.55	451.69	452.24	452.24	94.13	106.81
451.12	15,230.50	7.50	0.73	3,992.07	3,992.80	4,000.30	703.76	1,189.33
3.68	958.86	-	-	365.48	365.48	365.48	34.51	75.81
154.45	3,452.50	0.12	-	717.56	717.56	717.68	221.09	145.01
21.51	400.70	-	-	231.83	231.83	231.83	113.30	51.35
7.02	659.42	-	-	156.33	156.33	156.33	49.38	51.86
-	7.65	-	-	59.05	59.05	59.05	8.83	9.18
7.77	261.29	0.10	-	122.74	122.74	122.84	30.66	6.84
194.43	5,740.42	0.22	-	1,652.99	1,652.99	1,653.21	457.77	340.05
313.67	15,191.88	45.36	6.98	5,784.14	5,791.12	5,836.48	780.82	1,231.48
3.15	345.15	-	-	455.53	455.53	455.53	75.71	103.81
316.82	15,537.03	45.36	6.98	6,239.67	6,246.65	6,292.01	856.53	1,335.29
79.62	7,911.00	4.89	0.10	3,515.69	3,515.79	3,520.68	372.28	971.78
15.05	1,487.04	-	0.19	945.86	946.05	946.05	29.17	101.45
94.67	9,398.04	4.89	0.29	4,461.55	4,461.84	4,466.73	401.45	1,073.23
75.89	6,127.88	31.97	1.88	3,108.01	3,109.89	3,141.86	104.14	677.83
60.37	3,135.18	7.44	0.58	598.16	598.74	606.18	84.40	221.19
43.92	4,879.81	105.66	0.39	1,065.99	1,066.38	1,172.04	54.72	278.80
3.55	113.94	-	2.19	127.47	129.66	129.66	44.60	46.70
7.68	81.02	-	-	209.59	209.59	209.59	35.67	47.02
37.58	388.64	5.70	-	299.49	299.49	305.19	128.44	58.28
92.16	2,789.78	12.07	2.05	712.12	714.17	726.24	149.04	117.30
321.15	17,516.25	162.84	7.09	6,120.83	6,127.92	6,290.76	601.01	1,447.12
1,378.19	63,422.24	220.81	15.09	22,467.11	22,482.20	22,703.01	3,020.52	5,385.02

県森林整備課調へ

(2)-2 樹種別森林材積表（地域森林計画対象森林：森林法第5条）

農 林 事 務 所	区 分 市町名	合 計	人 工 林						
			針 葉 樹					広 葉 樹	
			すぎ	ひのき	まつ	その他	計	くぬぎ	その他
佐 賀 中 部	佐 賀 市	6,609,169	5,096,356	1,011,613	53,437	-	6,161,405	29,325	5,386
	多 久 市	1,524,606	905,337	215,867	1,436	-	1,122,640	34,181	757
	小 城 市	578,356	381,516	103,149	6,141	-	490,806	2,847	267
	小 計	8,712,132	6,383,209	1,330,629	61,014	-	7,774,852	66,353	6,409
東 部	鳥 栖 市	508,435	172,663	259,059	5,175	12	436,908	622	-
	神 埼 市	1,491,852	822,957	508,859	4,522	-	1,336,338	21,070	2,159
	吉野ヶ里町	289,370	207,596	17,494	5,653	-	230,743	3,640	159
	基 山 町	384,485	192,840	156,576	-	-	349,416	193	343
	上 峰 町	14,063	1,406	1,503	-	-	2,909	-	-
	み や き 町	153,445	55,509	70,547	888	17	126,961	151	670
	小 計	2,841,651	1,452,970	1,014,038	16,238	29	2,483,275	25,676	3,331
唐 津	唐 津 市	8,312,028	5,511,478	1,504,790	75,117	31	7,091,416	36,447	12,737
	玄 海 町	237,250	123,144	26,707	949	-	150,800	472	-
	小 計	8,549,278	5,634,622	1,531,497	76,066	31	7,242,216	36,919	12,737
伊 万 里	伊 万 里 市	4,048,673	2,164,600	1,185,433	2,724	76	3,352,833	7,612	1,056
	有 田 町	777,694	192,395	383,419	21,308	-	597,121	588	289
	小 計	4,826,367	2,356,995	1,568,852	24,031	76	3,949,954	8,200	1,344
杵 藤	武 雄 市	2,977,961	922,690	1,420,254	28,962	-	2,371,905	7,264	1,352
	鹿 島 市	1,548,108	857,310	543,068	10,719	-	1,411,096	8,103	462
	嬉 野 市	2,696,129	1,494,399	917,076	13,217	338	2,425,030	2,988	3,367
	大 町 町	71,222	15,716	30,090	110	-	45,916	612	7
	江 北 町	72,820	20,055	11,584	-	-	31,639	739	20
	白 石 町	190,405	29,338	93,184	5,999	-	128,521	1,630	3,047
	太 良 町	1,478,566	683,614	622,849	1,296	-	1,307,760	6,283	5,119
	小 計	9,035,211	4,023,121	3,638,105	60,303	338	7,721,866	27,620	13,375
合 計	33,964,640	19,850,918	9,083,120	237,652	474	29,172,164	164,768	37,196	

(R6.4.1現在)

単位：m³（束）

計	天 然 林					計	竹林	無立木地
	計	針葉樹	広 葉 樹					
		まつ等	くぬぎ	その他	計			
34,711	6,196,116	2,357	-	410,696	410,696	413,053	301,372	-
34,938	1,157,578	41	26	366,961	366,988	367,028	106,986	-
3,114	493,920	-	107	84,329	84,436	84,436	59,208	-
72,763	7,847,615	2,398	133	861,986	862,119	864,517	467,566	-
622	437,530	-	-	70,905	70,905	70,905	21,726	-
23,229	1,359,567	31	-	132,254	132,254	132,286	146,212	-
3,799	234,542	-	-	54,828	54,828	54,828	51,128	-
535	349,952	-	-	34,533	34,533	34,533	32,136	-
-	2,909	-	-	11,154	11,154	11,154	5,088	-
821	127,782	33	-	25,630	25,630	25,663	20,808	-
29,007	2,512,282	64	-	329,305	329,305	329,369	277,098	-
49,183	7,140,600	16,642	1,652	1,153,135	1,154,787	1,171,429	439,854	-
472	151,272	-	-	85,978	85,978	85,978	31,520	-
49,655	7,291,872	16,642	1,652	1,239,113	1,240,765	1,257,407	471,374	-
8,668	3,361,501	1,323	17	685,833	685,850	687,173	151,114	-
877	597,998	-	36	179,660	179,696	179,696	13,014	-
9,545	3,959,499	1,323	53	865,493	865,546	866,869	164,128	-
8,616	2,380,521	9,386	345	587,708	588,053	597,440	53,420	-
8,565	1,419,662	2,477	97	125,873	125,970	128,447	48,436	-
6,356	2,431,386	34,838	76	229,829	229,905	264,744	31,772	-
619	46,535	-	421	24,266	24,687	24,687	17,976	-
759	32,397	-	-	40,423	40,423	40,423	22,480	-
4,677	133,198	1,652	-	55,554	55,554	57,207	58,032	-
11,403	1,319,162	4,375	404	154,625	155,028	159,404	82,784	-
40,995	7,762,861	52,730	1,343	1,218,278	1,219,621	1,272,350	314,900	-
201,964	29,374,128	73,156	3,180	4,514,176	4,517,356	4,590,512	1,695,066	-

県森林整備課調べ

(3)-1 民有林齢級別森林面積表（地域森林計画対象森林：森林法第5条）

単位：ha

区分	合計	針葉樹						広葉樹		
		計	すぎ	ひのき	まつ	その他	計	くぬぎ	その他	
総 数	計	86,125.25	62,264.85	37,740.61	23,529.90	991.49	2.85	23,860.40	1,068.38	22,792.02
	1齢級	156.83	121.02	104.67	16.34	-	-	35.81	18.28	17.53
	2齢級	256.29	164.24	133.54	30.70	-	-	92.06	35.27	56.79
	3齢級	264.40	166.41	104.07	62.26	0.08	-	97.99	63.83	34.16
	4齢級	967.73	723.67	321.66	400.70	1.05	0.25	244.06	119.37	124.70
	5齢級	1,142.48	963.87	368.90	593.59	1.14	0.24	178.61	90.87	87.74
	6齢級	1,534.07	1,331.57	502.68	824.01	4.88	-	202.50	93.53	108.97
	7齢級	2,243.99	1,882.91	917.44	959.31	5.60	0.57	361.07	127.02	234.05
	8齢級	3,142.38	2,421.90	1,335.84	1,055.64	30.41	-	720.49	215.61	504.88
	9齢級	5,290.71	4,400.51	2,345.00	2,044.45	11.06	-	890.20	123.49	766.71
	10齢級	8,498.92	6,904.68	3,567.05	3,299.94	37.70	-	1,594.24	78.38	1,515.86
	11齢級	14,217.49	11,454.21	6,514.01	4,894.08	46.08	0.04	2,763.28	33.46	2,729.82
	12齢級	15,958.26	11,654.43	7,527.77	3,980.42	146.18	0.06	4,303.82	32.23	4,271.59
	13齢級	15,006.69	10,358.57	7,248.22	2,858.50	251.84	0.01	4,648.12	9.24	4,638.88
	14齢級	8,745.88	5,391.16	3,866.05	1,330.58	193.86	0.67	3,354.72	17.88	3,336.84
15齢級以上	8,699.14	4,325.72	2,883.71	1,179.39	261.61	1.01	4,373.43	9.91	4,363.52	
人 工 林	計	63,422.24	62,044.04	37,740.61	23,529.90	771.26	2.27	1,378.19	1,053.29	324.91
	1齢級	156.78	121.02	104.67	16.34	-	-	35.76	18.28	17.48
	2齢級	251.87	164.24	133.54	30.70	-	-	87.64	35.27	52.37
	3齢級	262.76	166.39	104.07	62.26	0.06	-	96.37	63.83	32.54
	4齢級	926.61	723.67	321.66	400.70	1.05	0.25	202.95	119.19	83.76
	5齢級	1,082.13	963.63	368.90	593.59	1.14	-	118.50	90.87	27.63
	6齢級	1,449.47	1,331.57	502.68	824.01	4.88	-	117.90	93.53	24.37
	7齢級	2,028.94	1,882.90	917.44	959.31	5.60	0.56	146.03	126.32	19.71
	8齢級	2,651.99	2,421.78	1,335.84	1,055.64	30.29	-	230.21	215.61	14.60
	9齢級	4,524.47	4,400.39	2,345.00	2,044.45	10.94	-	124.08	120.27	3.81
	10齢級	6,982.58	6,899.66	3,567.05	3,299.94	32.68	-	82.92	77.01	5.91
	11齢級	11,479.12	11,444.19	6,514.01	4,894.08	36.10	-	34.93	31.23	3.70
	12齢級	11,666.04	11,633.83	7,527.77	3,980.42	125.58	0.06	32.21	30.55	1.66
	13齢級	10,296.04	10,284.82	7,248.22	2,858.50	178.10	-	11.22	5.65	5.57
	14齢級	5,361.33	5,342.66	3,866.05	1,330.58	145.37	0.66	18.67	16.60	2.07
15齢級以上	4,302.11	4,263.31	2,883.71	1,179.39	199.47	0.74	38.80	9.07	29.73	
天 然 林	計	22,703.01	220.81	-	-	220.23	0.58	22,482.20	15.09	22,467.11
	1齢級	0.05	-	-	-	-	-	0.05	-	0.05
	2齢級	4.42	-	-	-	-	-	4.42	-	4.42
	3齢級	1.64	0.02	-	-	0.02	-	1.62	-	1.62
	4齢級	41.12	-	-	-	-	-	41.12	0.18	40.94
	5齢級	60.35	0.24	-	-	-	0.24	60.11	-	60.11
	6齢級	84.60	-	-	-	-	-	84.60	-	84.60
	7齢級	215.05	0.01	-	-	-	0.01	215.04	0.70	214.34
	8齢級	490.40	0.12	-	-	0.12	-	490.28	-	490.28
	9齢級	766.24	0.12	-	-	0.12	-	766.12	3.22	762.90
	10齢級	1,516.34	5.02	-	-	5.02	-	1,511.32	1.37	1,509.95
	11齢級	2,738.37	10.02	-	-	9.98	0.04	2,728.35	2.23	2,726.12
	12齢級	4,292.21	20.60	-	-	20.60	-	4,271.61	1.68	4,269.93
	13齢級	4,710.65	73.75	-	-	73.74	0.01	4,636.90	3.59	4,633.31
	14齢級	3,384.55	48.50	-	-	48.49	0.01	3,336.05	1.28	3,334.77
15齢級以上	4,397.04	62.41	-	-	62.14	0.27	4,334.63	0.84	4,333.79	

(R6.4.1 現在)

県森林整備課調べ

(3)-2 民有林齢級別森林材積表（地域森林計画対象森林：森林法第5条）

単位：m³

区分	合計	針葉樹					広葉樹			
		計	すぎ	ひのき	まつ	その他	計	くぬぎ	その他	
総 数	計	33,964,640	29,245,320	19,850,918	9,083,120	310,702	580	4,719,320	167,948	4,551,372
	1齢級	-	-	-	-	-	-	-	-	-
	2齢級	5,459	2,805	2,592	213	-	-	2,654	939	1,716
	3齢級	14,658	8,053	5,905	2,144	4	-	6,605	4,448	2,157
	4齢級	87,969	61,607	34,481	27,010	85	31	26,362	12,348	14,014
	5齢級	150,909	126,982	60,499	66,328	123	32	23,928	11,928	12,000
	6齢級	265,856	234,780	109,277	124,813	689	-	31,077	14,293	16,784
	7齢級	504,683	444,687	250,887	192,804	898	98	59,996	21,295	38,701
	8齢級	879,666	752,333	466,452	278,824	7,057	-	127,334	39,817	87,517
	9齢級	1,793,228	1,625,650	968,042	654,815	2,792	-	167,578	24,308	143,270
	10齢級	3,193,349	2,887,804	1,662,594	1,215,734	9,476	-	305,545	16,110	289,435
	11齢級	6,002,911	5,456,622	3,405,596	2,038,006	13,012	8	546,289	7,184	539,105
	12齢級	6,927,793	6,059,184	4,207,955	1,806,540	44,678	12	868,610	7,220	861,389
	13齢級	6,753,840	5,809,199	4,347,503	1,381,907	79,788	2	944,640	2,032	942,608
	14齢級	3,888,449	3,199,365	2,455,172	680,044	63,989	160	689,083	3,863	685,220
15齢級以上	3,495,869	2,576,249	1,873,961	613,940	88,111	237	919,620	2,164	917,456	
人 工 林	計	29,374,128	29,172,164	19,850,918	9,083,120	237,652	474	201,964	164,768	37,196
	1齢級	-	-	-	-	-	-	-	-	-
	2齢級	5,318	2,805	2,592	213	-	-	2,513	939	1,575
	3齢級	14,575	8,052	5,905	2,144	3	-	6,523	4,448	2,075
	4齢級	83,366	61,607	34,481	27,010	85	31	21,758	12,332	9,427
	5齢級	142,725	126,950	60,499	66,328	123	-	15,775	11,928	3,848
	6齢級	253,111	234,780	109,277	124,813	689	-	18,331	14,293	4,038
	7齢級	469,136	444,685	250,887	192,804	898	96	24,451	21,167	3,283
	8齢級	794,558	752,313	466,452	278,824	7,037	-	42,245	39,817	2,428
	9齢級	1,650,052	1,625,625	968,042	654,815	2,767	-	24,427	23,696	732
	10齢級	2,903,308	2,886,326	1,662,594	1,215,734	7,997	-	16,982	15,808	1,175
	11齢級	5,461,015	5,453,612	3,405,596	2,038,006	10,011	-	7,403	6,676	727
	12齢級	6,059,922	6,052,724	4,207,955	1,806,540	38,218	12	7,198	6,857	341
	13齢級	5,787,718	5,785,202	4,347,503	1,381,907	55,793	-	2,516	1,258	1,258
	14齢級	3,186,560	3,182,536	2,455,172	680,044	47,162	158	4,025	3,559	466
15齢級以上	2,562,764	2,554,948	1,873,961	613,940	66,870	177	7,816	1,992	5,825	
天 然 林	計	4,590,512	73,156	-	-	73,049	107	4,517,356	3,180	4,514,176
	1齢級	-	-	-	-	-	-	-	-	-
	2齢級	141	-	-	-	-	-	141	-	141
	3齢級	83	1	-	-	1	-	82	-	82
	4齢級	4,603	-	-	-	-	-	4,603	16	4,587
	5齢級	8,185	32	-	-	-	32	8,152	-	8,152
	6齢級	12,745	-	-	-	-	-	12,745	-	12,745
	7齢級	35,547	1	-	-	-	1	35,546	128	35,418
	8齢級	85,109	20	-	-	20	-	85,089	-	85,089
	9齢級	143,176	25	-	-	25	-	143,150	612	142,539
	10齢級	290,041	1,479	-	-	1,479	-	288,563	302	288,260
	11齢級	541,896	3,010	-	-	3,002	8	538,886	508	538,378
	12齢級	867,871	6,459	-	-	6,459	-	861,412	364	861,048
	13齢級	966,121	23,997	-	-	23,995	2	942,124	774	941,350
	14齢級	701,888	16,829	-	-	16,827	2	685,059	304	684,755
15齢級以上	933,105	21,301	-	-	21,241	60	911,803	172	911,631	

(R6.4.1現在)

県森林整備課調べ

3 国有林

(1) 森林現況表（総数）

単位：（面積）ha，（材積）千³m

農 林 事 務 所	区 分 市町名	総 数			人 工 林			天 然 林			無立木地	その他
		面 積	材 積		面 積	材 積		面 積	材 積			
			針葉樹	広葉樹		針葉樹	広葉樹		針葉樹	広葉樹		
佐 賀 中 部	佐賀市	3,233	811	143	2,242	794	45	833	17	98	25	132
	多久市	13	4	0	13	4	0	-	-	-	-	0
	小城市	532	137	22	387	135	9	125	2	13	-	20
	小 計	3,778	952	166	2,643	933	55	959	19	111	25	152
東 部	鳥栖市	900	209	49	608	200	13	267	8	36	-	25
	神埼市	1,203	294	69	807	287	21	366	6	48	-	30
	吉野ヶ里町	1,220	359	45	1,030	354	22	150	5	23	8	31
	基山町	41	10	2	36	10	2	4	-	1	-	0
	上峰町	100	21	7	88	21	6	10	-	2	-	3
	みやき町	477	134	18	371	132	8	91	2	11	-	16
	小 計	3,941	1,026	190	2,940	1,004	71	887	22	119	8	105
唐 津	唐津市	2,307	499	116	1,399	448	28	841	51	88	-	66
	玄海町	-	-	-	-	-	-	-	-	-	-	-
	小 計	2,307	499	116	1,399	448	28	841	51	88	-	66
伊 万 里	伊万里市	1,711	363	96	1,146	360	17	471	4	79	50	44
	有田町	1,258	101	136	320	93	10	842	8	127	4	92
	小 計	2,969	464	232	1,466	453	26	1,313	11	206	55	136
杵 藤	武雄市	102	16	8	65	16	2	35	0	6	-	2
	鹿島市	1,298	219	111	645	211	15	600	8	96	3	49
	嬉野市	765	148	38	498	147	3	210	2	34	36	22
	大町町	-	-	-	-	-	-	-	-	-	-	-
	江北町	-	-	-	-	-	-	-	-	-	-	-
	白石町	176	38	10	135	37	4	39	0	6	-	2
	太良町	352	107	5	304	107	1	37	0	4	-	11
	小 計	2,693	527	172	1,647	517	25	920	10	147	39	87
合 計	15,687	3,468	875	10,095	3,354	205	4,920	114	671	127	546	

九州森林管理局調べ

佐賀東部国有林の地域別の森林計画書：令和3年4月1日

佐賀西部国有林の地域別の森林計画書：令和5年4月1日

※ 総数は林野庁所管、官行造林の合計でその他省庁所管を除く。

(2) 齡級別森林面積・材積表

単位：ha, 千m³

区 分		合 計		針 葉 樹		広 葉 樹	
		面 積	材 積	面 積	材 積	面 積	材 積
総 数	計	15,015	4,343	9,961	3,470	5,055	872
	1 齡級	303	6	303	6	0	-
	2 齡級	228	6	223	6	5	-
	3 齡級	62	2	42	2	20	-
	4 齡級	59	3	36	2	22	1
	5 齡級	174	16	101	12	73	4
	6 齡級	306	48	198	40	108	8
	7 齡級	469	90	309	75	159	15
	8 齡級	810	252	687	237	123	15
	9 齡級	1,017	391	976	385	41	6
	10 齡級	1,325	526	1,233	508	92	18
	11 齡級	1,907	758	1,654	708	253	50
	12 齡級	1,618	606	1,322	546	296	60
	13 齡級	1,122	394	823	331	298	63
	14 齡級	1,414	401	759	267	655	134
	15 齡級以上	4,203	843	1,293	345	2,909	498
人 工 林	計	10,095	3,558	9,327	3,355	768	203
	1 齡級	303	6	303	6	0	-
	2 齡級	225	6	223	6	2	-
	3 齡級	47	2	42	2	5	-
	4 齡級	46	2	36	2	9	-
	5 齡級	119	13	101	12	18	1
	6 齡級	223	42	198	40	25	2
	7 齡級	330	77	309	75	21	2
	8 齡級	720	242	687	237	33	5
	9 齡級	1,000	389	975	385	24	4
	10 齡級	1,266	517	1,231	508	34	9
	11 齡級	1,715	727	1,649	706	66	21
	12 齡級	1,387	570	1,301	542	86	28
	13 齡級	888	355	796	326	92	29
	14 齡級	796	292	663	249	132	43
	15 齡級以上	1,032	318	811	259	221	59
天 然 林	計	4,920	785	633	112	4,287	669
	1 齡級	-	-	-	-	-	-
	2 齡級	3	-	-	-	3	-
	3 齡級	14	-	-	-	14	-
	4 齡級	13	1	-	-	13	1
	5 齡級	56	3	0	-	56	3
	6 齡級	83	6	-	-	83	6
	7 齡級	139	13	0	-	139	13
	8 齡級	90	10	-	-	90	10
	9 齡級	17	2	0	-	17	2
	10 齡級	59	9	1	-	58	9
	11 齡級	192	31	5	2	187	29
	12 齡級	231	36	22	4	209	32
	13 齡級	233	39	27	5	207	34
	14 齡級	619	109	96	18	523	91
	15 齡級以上	3,171	525	482	86	2,689	439

九州森林管理局調べ

佐賀東部国有林の地域別の森林計画書：令和3年4月1日

佐賀西部国有林の地域別の森林計画書：令和5年4月1日

※ 四捨五入により計は必ずしも一致しない。

Ⅲ 林道の整備状況

1 林道

(1) 林道の現況

農 林 事 務 所	区 分 市町名	民有林 面 積 (ha)	令和5年度実績		林道認定		用途変更		令和5年度末現況				
			開設延長 (m)	舗装延長 (m)	路線数	延長 (m)	路線数	延長 (m)	開 設			舗 装	
									路線数	延長 A (m)	密度(m/ha)	延長 B (m)	B/A (%)
佐 賀 中 部	佐 賀 市	14,458.99	-	-	-	-	-	-	93 (6)	198,071.1	13.7	174,175.7	87.9
	多 久 市	4,856.55	290.00	-	-	-	-	-	21 (2)	44,317.6	9.1	27,467.7	62.0
	小 城 市	1,808.35	-	-	-	-	-	-	10 (1)	19,533.0	10.8	14,055.0	72.0
	小 計	21,123.89	290.00	-	-	-	-	-	124 (9)	261,921.7	12.4	215,698.4	82.4
東 部	鳥 栖 市	1,434.66	-	-	-	-	-	-	8 (2)	21,743.0	15.2	21,216.0	97.6
	神 埼 市	4,536.28	81.00	-	-	-	-	-	43 (5)	83,048.0	18.3	66,136.0	79.6
	吉野ヶ里町	797.18	-	-	-	-	-	-	8 (3)	22,715.0	28.5	20,522.0	90.3
	基 山 町	916.99	-	-	-	-	-	-	5 (2)	14,986.0	16.3	14,986.0	100.0
	上 峰 町	84.71	-	-	-	-	-	-	5 (1)	3,974.0	46.9	2,489.0	62.6
	み や き 町	421.63	-	-	-	-	-	-	2 (1)	5,485.0	13.0	5,265.0	96.0
	小 計	8,191.45	81.00	-	-	-	-	-	71 (14)	151,951.0	18.5	130,614.0	86.0
唐 津	唐 津 市	23,040.66	42.00	2.00	-	-	-	-	108 (4)	325,710.0	14.1	277,568.1	85.2
	玄 海 町	980.20	-	-	-	-	-	-	-	-	-	-	-
	小 計	24,020.86	42.00	2.00	-	-	-	-	108 (4)	325,710.0	13.6	277,568.1	85.2
伊 万 里	伊万里市	12,775.73	2,323.00	2,020.00	-	-	-	-	52 (2)	83,548.7	6.5	64,904.6	77.7
	有 田 町	2,563.71	-	-	-	-	-	-	11 (2)	20,172.0	7.9	15,024.2	74.5
	小 計	15,339.44	2,323.00	2,020.00	-	-	-	-	63 (4)	103,720.7	6.8	79,928.8	77.1
杵 藤	武 雄 市	10,051.71	-	-	-	-	-	-	56 (1)	82,980.0	8.3	40,267.8	48.5
	鹿 島 市	4,046.95	-	-	-	-	-	-	22 (1)	49,326.6	12.2	27,307.6	55.4
	嬉 野 市	6,385.37	-	-	-	-	-	-	52 (2)	107,737.0	16.9	102,066.0	94.7
	大 町 町	334.90	-	-	-	-	-	-	1 (0)	1,906.5	5.7	1,543.7	81.0
	江 北 町	373.30	-	-	-	-	-	-	1 (0)	2,247.0	6.0	2,247.0	100.0
	白 石 町	880.55	-	-	-	-	-	-	10 (1)	18,509.0	21.0	18,249.0	98.6
	太 良 町	3,782.36	540.00	-	-	-	-	-	22 (1)	62,134.0	16.4	54,650.0	88.0
	小 計	25,855.14	540.00	-	-	-	-	-	164 (6)	324,840.1	12.6	246,331.1	75.8
合 計	94,530.78	3,276.00	2,022.00	-	-	-	-	530 (37)	1,168,143.5	12.4	950,140.4	81.3	

※1 民有林面積は地域森林計画対象森林（5条）である。

県森林整備課調べ

※2 路線数の（ ）書は、他市町との重複路線で内数である。

(2) 林内路網の現況

単位：m

農 林 事 務 所	区 分 市町名	民有林 面積 (ha)	林内路網						令和5年度 末時点林内 路網密度 (m/ha)	
			公道		林道		作業道			延長 a+b+c
			路 線 数	延長	路 線 数	延長	路 線 数	延長		
佐 賀 中 部	佐 賀 市	14,458.99	-	96,691	93	198,071.1	934	450,295	745,057	51.5
	多 久 市	4,856.55	-	75,300	21	44,317.6	98	54,044	173,662	35.8
	小 城 市	1,808.35	-	50,808	10	19,533.0	98	46,031	116,372	64.4
	小 計	21,123.89	-	222,799	124	261,922	1,130	550,370	1,035,091	49.0
東 部	鳥 栖 市	1,434.66	-	14,100	8	21,743.0	20	6,184	42,027	29.3
	神 埼 市	4,536.28	-	34,400	43	83,048.0	142	66,970	184,418	40.7
	吉野ヶ里町	797.18	-	15,200	8	22,715.0	8	5,206	43,121	54.1
	基 山 町	916.99	-	7,705	5	14,986.0	44	11,538	34,229	37.3
	上 峰 町	84.71	-	500	5	3,974.0	-	-	4,474	52.8
	み や き 町	421.63	-	900	2	5,485.0	16	7,200	13,585	32.2
	小 計	8,191.45	-	72,805	71	151,951	230	97,098	321,854	39.3
唐 津	唐 津 市	23,040.66	-	287,121	108	325,710.0	1,330	413,819	1,026,650	44.6
	玄 海 町	980.20	-	17,200	-	-	1	258	17,458	17.8
	小 計	24,020.86	-	304,321	108	325,710	1,331	414,077	1,044,108	43.5
伊 万 里	伊 万 里 市	12,775.73	-	143,035	52	83,548.7	234	88,704	315,288	24.7
	有 田 町	2,563.71	-	53,739	11	20,172.0	78	32,542	106,453	41.5
	小 計	15,339.44	-	196,774	63	103,721	312	121,246	421,741	27.5
杵 藤	武 雄 市	10,051.71	-	101,341	56	82,980.0	183	98,417	282,738	28.1
	鹿 島 市	4,046.95	-	45,457	22	49,326.6	95	31,463	126,247	31.2
	嬉 野 市	6,385.37	-	70,168	52	107,737.0	121	51,198	229,103	35.9
	大 町 町	334.90	-	4,890	1	1,906.5	1	193	6,990	20.9
	江 北 町	373.30	-	9,255	1	2,247.0	4	871	12,373	33.1
	白 石 町	880.55	-	14,800	10	18,509.0	11	6,220	39,529	44.9
	太 良 町	3,782.36	-	42,000	22	62,134.0	191	80,013	184,147	48.7
	小 計	25,855.14	-	287,911	164	324,840	606	268,375	881,126	34.1
合 計	94,530.78	-	1,084,610	530	1,168,144	3,609	1,451,166	3,703,920	39.2	

県森林整備課、林業課調べ

(3)-1 事業別作業道現況（令和5年度末）

農 林 事 務 所 名	市町村名	民有林 面積 (ha)	A 国 庫 補 助 事 業													
			造林事業 <small>(災害復旧作業路含む) (県営林(造林国庫)含む)</small>		森林づくり交付金事業				林業構造 改善事業		特用林産 産地化 形成総合 対策事業		入会林野 等高度 利用推進 別対策 事業		治山事業	
					間伐 作業道		作業路									
			路 線 数	延 長	路 線 数	延 長	路 線 数	延 長	路 線 数	延 長	路 線 数	延 長	路 線 数	延 長	路 線 数	延 長
佐 賀 中 部	佐賀市	14,458.99	554	292,102	3	3,393	81	25,880	6	2,900	3	700	-	-	19	3,286
	多久市	4,856.55	54	31,702	-	-	4	3,723	1	1,460	-	-	-	-	12	3,420
	小城市	1,808.35	54	29,244	-	-	2	1,000	3	1,100	-	-	-	-	7	1,333
	小計	21,123.89	662	353,048	3	3,393	87	30,603	10	5,460	3	700	-	-	38	8,039
東 部	鳥栖市	1,434.66	7	1,014	-	-	2	600	-	-	1	600	-	-	5	1,307
	神埼市	4,536.28	44	27,626	-	-	34	11,141	-	-	-	-	-	-	7	1,339
	吉野ヶ里町	797.18	-	-	-	-	-	-	-	-	-	-	-	-	4	1,483
	基山町	916.99	34	8,834	-	-	3	1,295	-	-	-	-	-	-	3	606
	上峰町	84.71	-	-	-	-	-	-	-	-	-	-	-	-	-	-
	みやき町	421.63	-	-	-	-	6	2,573	-	-	1	600	-	-	7	2,550
	小計	8,191.45	85	37,474	-	-	45	15,609	-	-	2	1,200	-	-	26	7,285
唐 津	唐津市	23,040.66	978	290,547	-	-	85	36,719	9	4,554	1	200	3	2,770	32	5,719
	玄海町	980.20	-	-	-	-	-	-	-	-	-	-	-	1	258	
	小計	24,020.86	978	290,547	-	-	85	36,719	9	4,554	1	200	3	2,770	33	5,977
伊 万 里	伊万里市	12,775.73	110	50,529	-	-	34	8,065	10	7,507	-	-	-	-	25	4,963
	有田町	2,563.71	37	14,310	-	-	1	200	6	3,920	-	-	-	-	10	2,196
	小計	15,339.44	147	64,839	-	-	35	8,265	16	11,427	-	-	-	-	35	7,159
杵 藤	武雄市	10,051.71	94	43,612	-	-	8	6,001	-	-	2	1,060	-	-	15	3,476
	鹿島市	4,046.95	39	18,016	1	680	3	450	-	-	-	-	-	-	22	4,419
	嬉野市	6,385.37	52	28,215	-	-	4	3,200	6	2,133	-	-	-	-	14	4,068
	大町町	334.90	-	-	-	-	-	-	-	-	-	-	-	-	1	193
	江北町	373.30	-	-	-	-	-	-	-	-	-	-	-	-	-	-
	白石町	880.55	9	4,990	-	-	-	-	-	-	-	-	-	-	-	-
	太良町	3,782.36	93	29,901	-	-	7	2,311	6	3,800	-	-	1	300	13	5,281
小計	25,855.14	287	124,734	1	680	22	11,962	12	5,933	2	1,060	1	300	65	17,437	
合 計	94,530.78	2,159	870,641	4	4,073	274	103,158	47	27,374	8	3,160	4	3,070	197	45,897	

単位：m

非公共 間伐関係 事業		その他		A 国庫補助 事業		B 都道府県 単独事業		C 市町村 単独事業		D 自 力		E 融 資		(A+B+C+D+E) 令和5年度 作業道開設 現 況		作 業 道 密 度 (m/ha)
h		i		a+b+c+d+e+f+g+h+i												
路 線 数	延 長	路 線 数	延 長	路 線 数	延 長	路 線 数	延 長	路 線 数	延 長	路 線 数	延 長	路 線 数	延 長	路 線 数	延 長	
119	62,528	2	1,317	787	392,106	98	36,411	42	14,564	7	7,214	-	-	934	450,295	31.1
19	10,625	2	1,795	92	52,725	6	1,319	-	-	-	-	-	-	98	54,044	11.1
24	11,254	-	-	90	43,931	7	1,800	1	300	-	-	-	-	98	46,031	25.5
162	84,407	4	3,112	969	488,762	111	39,530	43	14,864	7	7,214	-	-	1,130	550,370	26.1
-	-	-	-	15	3,521	4	2,263	-	-	1	400	-	-	20	6,184	4.3
31	11,693	6	4,108	122	55,907	14	7,511	3	3,402	3	150	-	-	142	66,970	14.8
-	-	3	3,264	7	4,747	1	206	-	253	-	-	-	-	8	5,206	6.5
1	60	2	558	43	11,353	1	185	-	-	-	-	-	-	44	11,538	12.6
-	-	-	-	-	-	-	-	-	-	-	-	-	-	-	-	-
-	-	-	-	14	5,723	2	1,477	-	-	-	-	-	-	16	7,200	17.1
32	11,753	11	7,930	201	81,251	22	11,642	3	3,655	4	550	-	-	230	97,098	11.9
82	35,233	7	4,310	1,197	380,052	67	19,293	19	4,666	47	9,808	-	-	1,330	413,819	18.0
-	-	-	-	1	258	-	-	-	-	-	-	-	-	1	258	0.3
82	35,233	7	4,310	1,198	380,310	67	19,293	19	4,666	47	9,808	-	-	1,331	414,077	17.2
15	3,040	20	11,314	214	85,418	12	1,556	2	1,000	6	730	-	-	234	88,704	6.9
2	403	-	-	56	21,029	16	6,823	6	4,690	-	-	-	-	78	32,542	12.7
17	3,443	20	11,314	270	106,447	28	8,379	8	5,690	6	730	-	-	312	121,246	7.9
21	27,134	8	4,900	148	86,183	22	5,704	2	1,980	11	4,550	-	-	183	98,417	9.8
6	1,663	1	500	72	25,728	2	250	21	5,485	-	-	-	-	95	31,463	7.8
21	7,635	3	160	100	45,411	14	4,383	6	1,324	1	80	-	-	121	51,198	8.0
-	-	-	-	1	193	-	-	-	-	-	-	-	-	1	193	0.6
-	-	-	-	-	-	4	871	-	-	-	-	-	-	4	871	2.3
-	-	-	-	9	4,990	1	250	1	980	-	-	-	-	11	6,220	7.1
23	7,758	3	500	146	49,851	34	21,064	5	2,298	6	6,800	-	-	191	80,013	21.2
71	44,190	15	6,060	476	212,356	77	32,522	35	12,067	18	11,430	-	-	606	268,375	10.4
364	179,026	57	32,726	3,114	1,269,125	305	111,366	108	40,942	82	29,732	-	-	3,609	1,451,166	15.4

県森林整備課、林業課調べ

(3)-2 事業別作業道実績（令和5年度）

農林事務所名	市町名	民有林 面積 (ha)	A 国庫補助事業														非 間 事
			造林事業		森林づくり交付金事業				林業構造 改善事業		特用林産 産地化 形成総合 対策事業		入会林野 等高度 利用推進 別対策 事業		治山事業		
			<small>(災害復旧作業路含む)</small>		間伐 作業道		作業路										
			a		b		c		d		e		f		g		
路線 数	延長	路線 数	延長	路線 数	延長	路線 数	延長	路線 数	延長	路線 数	延長	路線 数	延長	路線 数	延長		
佐賀中部	佐賀市	14,458.99	35	20,086	-	-	-	-	-	-	-	-	-	-	1	110	-
	多久市	4,856.55	3	2,970	-	-	-	-	-	-	-	-	-	-	-	-	-
	小城市	1,808.35	2	2,060	-	-	-	-	-	-	-	-	-	-	-	-	-
	小計	21,123.89	40	25,116	-	-	-	-	-	-	-	-	-	-	1	110	-
東部	鳥栖市	1,434.66	-	-	-	-	-	-	-	-	-	-	-	-	-	-	-
	神埼市	4,536.28	-	-	-	-	-	-	-	-	-	-	-	-	-	-	-
	吉野ヶ里町	797.18	-	-	-	-	-	-	-	-	-	-	-	-	1	115	-
	基山町	916.99	-	-	-	-	-	-	-	-	-	-	-	-	-	-	1
	上峰町	84.71	-	-	-	-	-	-	-	-	-	-	-	-	-	-	-
	みやき町	421.63	-	-	-	-	-	-	-	-	-	-	-	-	-	-	-
	小計	8,191.45	0	-	-	-	-	-	-	-	-	-	-	-	1	115	1
唐津	唐津市	23,040.66	33	8,508	-	-	-	-	-	-	-	-	-	-	-	-	-
	玄海町	980.20	-	-	-	-	-	-	-	-	-	-	-	-	-	-	-
	小計	24,020.86	33	8,508	-	-	-	-	-	-	-	-	-	-	-	-	-
伊万里	伊万里市	12,775.73	4	1,875	-	-	-	-	-	-	-	-	-	-	-	-	2
	有田町	2,563.71	1	538	-	-	-	-	-	-	-	-	-	-	-	-	-
	小計	15,339.44	5	2,413	-	-	-	-	-	-	-	-	-	-	-	-	2
杵藤	武雄市	10,051.71	7	935	-	-	-	-	-	-	-	-	-	-	-	-	-
	鹿島市	4,046.95	7	1,221	-	-	-	-	-	-	-	-	-	-	-	-	-
	嬉野市	6,385.37	3	827	-	-	-	-	-	-	-	-	-	-	-	-	-
	大町町	334.90	-	-	-	-	-	-	-	-	-	-	-	-	-	-	-
	江北町	373.30	-	-	-	-	-	-	-	-	-	-	-	-	-	-	-
	白石町	880.55	-	-	-	-	-	-	-	-	-	-	-	-	-	-	-
	太良町	3,782.36	6	761	-	-	-	-	-	-	-	-	-	-	-	-	-
	小計	25,855.14	23	3,744	-	-	-	-	-	-	-	-	-	-	-	-	-
合計	94,530.78	101	39,781	-	-	-	-	-	-	-	-	-	-	2	225	3	

単位：m

公共 伐関係 業 h	その他 i		A 国庫補助 事業 a+b+c+d+e+f+g+h+i		B 都道府県 単独事業		C 市町村 単独事業		D 自 力		E 融 資		(A+B+C+D+E) 令和5年度 作業道開設 実 績	
	延 長	路 線 数	延 長	路 線 数	延 長	路 線 数	延 長	路 線 数	延 長	路 線 数	延 長	路 線 数	延 長	路 線 数
-	-	-	36	20,196	4	682	-	-	5	6,074	-	-	45	26,952
-	-	-	3	2,970	-	-	-	-	-	-	-	-	3	2,970
-	-	-	2	2,060	-	-	-	-	-	-	-	-	2	2,060
-	-	-	41	25,226	4	682	-	-	5	6,074	-	-	50	31,982
-	-	-	-	-	-	-	-	-	-	-	-	-	-	-
-	-	-	-	-	2	356	-	-	-	-	-	-	2	356
-	-	-	1	115	-	-	-	-	-	-	-	-	1	115
60	-	-	1	60	-	-	-	-	-	-	-	-	1	60
-	-	-	-	-	-	-	-	-	-	-	-	-	-	-
-	-	-	-	-	-	-	-	-	-	-	-	-	-	-
60	-	-	2	175	2	356	-	-	-	-	-	-	4	531
-	-	-	33	8,508	2	190	5	618	-	-	-	-	40	9,316
-	-	-	-	-	-	-	-	-	-	-	-	-	-	-
-	-	-	33	8,508	2	190	5	618	-	-	-	-	40	9,316
220	-	-	6	2,095	-	-	-	-	-	-	-	-	6	2,095
-	-	-	1	538	-	-	-	-	-	-	-	-	1	538
220	-	-	7	2,633	-	-	-	-	-	-	-	-	7	2,633
-	-	-	7	935	-	-	-	-	2	350	-	-	9	1,285
-	-	-	7	1,221	-	-	-	-	-	-	-	-	7	1,221
-	1	50	4	877	-	-	-	-	1	80	-	-	5	957
-	-	-	-	-	-	-	-	-	-	-	-	-	-	-
-	-	-	-	-	1	201	-	-	-	-	-	-	1	201
-	-	-	-	-	-	-	-	-	-	-	-	-	-	-
-	-	-	6	761	-	-	-	-	-	-	-	-	6	761
-	1	50	24	3,794	1	201	-	-	3	430	-	-	28	4,425
280	1	50	107	40,336	9	1,429	5	618	8	6,504	-	-	129	48,887

県森林整備課、林業課調べ

(4) 林道災害復旧事業実績

	年度 区分	26	27	28	29	30	R元	R 2	R3	R4	R5	計
		総 数	箇所数	20	14	20	27	15	190	133	69	
	延長(m)	496	326	484	604	276	6,286	4,768	2,496	3,369	674	
	事業費(千円)	57,949	36,890	77,271	57,242	55,909	1,010,586	886,415	691,579	1,188,987	340,856	
26 年 災	箇所数	8	11	-	-	-	-	-	-	-	-	19
	延長(m)	127	275	-	-	-	-	-	-	-	-	402
	事業費(千円)	22,988	23,909	-	-	-	-	-	-	-	-	46,897
27 年 災	箇所数	-	3	2	-	-	-	-	-	-	-	5
	延長(m)	-	51	62	-	-	-	-	-	-	-	113
	事業費(千円)	-	12,981	20,484	-	-	-	-	-	-	-	33,465
28 年 災	箇所数	-	-	18	27	-	-	-	-	-	-	45
	延長(m)	-	-	422	604	-	-	-	-	-	-	1,026
	事業費(千円)	-	-	56,787	57,242	-	-	-	-	-	-	114,029
29 年 災	箇所数	-	-	-	1	-	-	-	-	-	-	1
	延長(m)	-	-	-	13	-	-	-	-	-	-	13
	事業費(千円)	-	-	-	1,717	-	-	-	-	-	-	1,717
30 年 災	箇所数	-	-	-	-	15	186	50	1	-	-	252
	延長(m)	-	-	-	-	276	6153	1792	84	-	-	8,305
	事業費(千円)	-	-	-	-	55,909	986,400	283,772	96,090	-	-	1,422,171
元 年 災	箇所数	-	-	-	-	-	4	74	19	-	3	100
	延長(m)	-	-	-	-	-	133	2763	714	-	165	3,775
	事業費(千円)	-	-	-	-	-	24,186	549,917	142,965	-	89,957	807,025
2 年 災	箇所数	-	-	-	-	-	-	9	46	-	-	55
	延長(m)	-	-	-	-	-	-	213	1,578	-	-	1,791
	事業費(千円)	-	-	-	-	-	-	52,726	422,604	-	-	475,330
3 年 災	箇所数	-	-	-	-	-	-	-	3	100	10	113
	延長(m)	-	-	-	-	-	-	-	120	3,369	509	3,998
	事業費(千円)	-	-	-	-	-	-	-	29,920	1,188,987	250,899	1,469,806
4 年 災	箇所数	-	-	-	-	-	-	-	-	-	2	2
	延長(m)	-	-	-	-	-	-	-	-	-	31	31
	事業費(千円)	-	-	-	-	-	-	-	-	-	68,123	68,123
5 年 災	箇所数	-	-	-	-	-	-	-	-	-	-	0
	延長(m)	-	-	-	-	-	-	-	-	-	-	0
	事業費(千円)	-	-	-	-	-	-	-	-	-	-	0

県森林整備課調べ

IV 森林の計画的な整備

1 こだまの森林づくり実績

(1) 広葉樹植栽本数（樹種別）

単位：本

樹種	H16～30年度	R元年度	R2年度	R3年度	R4年度	R5年度	累計
クヌギ	713,572	15,950	15,162	14,204	6,877	14,990	780,755
ヤマザクラ	145,825	2,543	2,217	1,638	2,242	2,311	156,776
イロハモミジ	126,937	1,935	2,312	4,226	4,359	2,858	142,627
ケヤキ	87,244	848	304	975	310	921	90,602
コナラ	65,732	134	695	215	636	60	67,472
ヤマモモ	38,570	101	53	623	631	87	40,065
ヤマボウシ	22,881	434	39	552	611	55	24,572
アラカシ	19,267	53	76	143	30		19,569
エゴノキ	16,226	15	640	416	529	842	18,668
イチョウ	16,562	154	80	200	60	38	17,094
その他	283,988	7,066	6,007	6,031	5,155	4,453	312,700
合計	1,536,804	29,233	27,585	29,223	21,440	26,615	1,670,900

県林業課調べ

(2) 広葉樹植栽面積

単位：ha

	H16～30年度	R元年度	R2年度	R3年度	R4年度	R5年度	累計
植栽面積	780.5	13.9	13.2	13.6	8.6	10.6	840.4

県林業課調べ

(3) 森林整備面積

単位：ha

作業種	H16～30年度	R元年度	R2年度	R3年度	R4年度	R5年度	累計
間伐	33,947.6	1,599.7	1,345.7	1,106.9	1,192.6	978.7	40,171.2
下刈り	11,849.0	375.0	347.0	323.2	315.7	281.8	13,491.8
枝打ち	2,199.4	21.7	18.9	9.4	23.2	20.0	2,292.5
植林	2,054.9	41.3	52.9	38.7	69.7	56.8	2,314.3
竹林伐採等	2,334.7	141.0	233.3	174.6	143.0	167.5	3,194.0
主伐（更新伐）	503.8	94.9	51.2	145.5	110.6	99.0	1,005.0
流出防止	434.9	0.1	-	-	-		435.0
合計	53,324.3	2,273.7	2,049.0	1,798.3	1,854.6	1,603.8	62,903.8

県林業課調べ

2 森林経営計画面積

単位：件，ha

農 林 事 務 所	計画始期	森林経営計画										認定率
		R元年度		R2年度		R3年度		R4年度		R5年度		
	市町名	件数	面積	件数	面積	件数	面積	件数	面積	件数	面積	%
佐 賀 中 部	佐賀市	7	1,447	5	413	8	568	9	634	12	984	6.8
	多久市	2	578	2	403	2	403	2	409	1	297	6.1
	小城市	3	253	2	160	3	193	3	198	2	180	10.1
	小計	12	2,278	9	976	13	1,164	14	1,240	15	1,461	6.9
東 部	鳥栖市	-	49	-	-	-	-	-	-	-	-	-
	神埼市	4	356	1	44	1	96	1	96	-	-	-
	吉野ヶ里町	-	-	-	-	-	-	-	-	-	-	-
	基山町	1	21	1	21	1	21	1	53	1	34	3.7
	上峰町	-	-	-	-	-	-	-	-	-	-	-
	みやき町	-	75	-	-	-	-	-	-	-	-	-
	小計	5	500	2	65	2	117	2	150	1	34	0.4
唐 津	唐津市	7	2,760	9	1,840	9	1,989	9	1,982	9	1,488	6.4
	玄海町	-	-	-	-	-	-	-	-	-	-	-
	小計	7	2,760	9	1,840	9	1,989	9	1,982	9	1,488	6.18
伊 万 里	伊万里市	4	393	4	277	2	69			1	42	0.3
	有田町	1	194	-	-			1	46	-	-	-
	小計	5	587	4	277	2	69	1	46	1	42	0.3
杵 藤	武雄市	7	446	5	259	3	141	2	103	2	103	1.02
	鹿島市	1	527	2	70	2	70	3	142	3	134	3.31
	嬉野市	3	443	4	473	3	449	3	450	2	383	5.95
	大町町	-	15	-	-	-	-	-	-	-	-	-
	江北町	-	26	-	-	-	-	-	-	-	-	-
	白石町	-	-	-	-	-	-	1	30	1	30	3.51
	太良町	1	2,958	1	2,633	2	3,052	2	2,624	2	2,624	790.03
	小計	12	4,415	12	3,435	10	3,712	11	3,349	10	3,274	12.6
合計	41	10,541	36	6,593	36	7,051	37	6,766	36	6,299	7.2	

(R6.3.31現在)

県林業課調べ

※1 件数の（）は計画対象の森林の所在が二つ以上の市町の区域にわたっている計画件数であり下段の外数。

※2 各年度の件数及び面積は各年度末時点に有効な面積及び件数。

※3 農林水産大臣認定の計画は含まない。

3 森林整備地域活動支援交付金実績

森林経営計画作成促進等

単位：ha

農 林 事 務 所	市町村	R元年度		R2年度		R3年度		R4年度		R5年度	
		団地数	交付対象 面積	団地数	交付対象 面積	団地数	交付対象 面積	団地数	交付対象 面積	団地数	交付対象 面積
佐 賀 中 部	佐 賀 市	-	-	-	-	-	-	-	-	-	-
	多 久 市	-	-	-	-	-	-	-	-	-	-
	小 城 市	-	-	-	-	-	-	-	-	-	-
	小 計	-	-	-	-	-	-	-	-	-	-
東 部	鳥 栖 市	-	-	-	-	-	-	-	-	-	-
	神 埼 市	-	-	-	-	-	-	-	-	-	-
	吉野ヶ里町	-	-	-	-	-	-	-	-	-	-
	基 山 町	-	-	-	-	-	-	-	-	-	-
	上 峰 町	-	-	-	-	-	-	-	-	-	-
	み や き 町	-	-	-	-	-	-	-	-	-	-
	小 計	-	-	-	-	-	-	-	-	-	-
唐 津	唐 津 市	-	-	-	-	-	-	-	-	-	-
	玄 海 町	-	-	-	-	-	-	-	-	-	-
	小 計	-	-	-	-	-	-	-	-	-	-
伊 万 里	伊 万 里 市	-	-	-	-	-	-	-	-	-	-
	有 田 町	-	-	-	-	-	-	-	-	-	-
	小 計	-	-	-	-	-	-	-	-	-	-
杵 藤	武 雄 市	-	-	-	-	-	-	-	-	-	-
	鹿 島 市	-	-	-	-	-	-	-	-	-	-
	嬉 野 市	-	-	-	-	-	-	-	-	-	-
	大 町 町	-	-	-	-	-	-	-	-	-	-
	江 北 町	-	-	-	-	-	-	-	-	-	-
	白 石 町	-	-	-	-	-	-	-	-	-	-
	太 良 町	-	-	-	-	-	-	-	-	-	-
	小 計	-	-	-	-	-	-	-	-	-	-
合 計	-	-	-	-	-	-	-	-	-	-	

県林業課調べ

4 県営林

(1) 市町別県営林経営面積・蓄積

農 林 事 務 所	区 分 市町名	経 営 面 積 (ha)			蓄 積 (m ³)		
		総 数	県 有 林	県行造林	総 数	県 有 林	県行造林
佐 賀 中 部	佐賀市	198.06	145.22	52.84	89,199	55,072	34,127
	多久市	142.15	65.71	76.44	73,587	28,066	45,521
	小城市	53.54	14.79	38.75	25,992	5,765	20,227
	小計	393.75	225.72	168.03	188,778	88,903	99,875
東 部	鳥栖市	48.96	28.30	20.66	22,397	12,682	9,715
	神埼市	-	-	-	-	-	-
	吉野ヶ里町	-	-	-	-	-	-
	基山町	-	-	-	-	-	-
	上峰町	-	-	-	-	-	-
	みやき町	76.81	76.81	-	34,015	34,015	-
	小計	125.77	105.11	20.66	56,412	46,697	9,715
唐 津	唐津市	950.36	498.33	452.03	458,258	225,632	232,626
	玄海町	-	-	-	-	-	-
	小計	950.36	498.33	452.03	458,258	225,632	232,626
伊 万 里	伊万里市	120.17	14.83	105.34	59,901	6,534	53,367
	有田町	85.40	10.72	74.68	37,324	3,677	33,647
	小計	205.57	25.55	180.02	97,225	10,211	87,014
杵 藤	武雄市	5.42	-	5.42	2,441	-	2,441
	鹿島市	83.67	73.33	10.34	35,749	29,962	5,787
	嬉野市	319.85	278.84	41.01	144,827	119,044	25,783
	大町町	15.31	15.31	-	6,630	6,630	-
	江北町	23.90	-	23.90	6,283	-	6,283
	白石町	-	-	-	-	-	-
	太良町	416.42	393.25	23.17	186,632	174,647	11,985
	小計	864.57	760.73	103.84	382,562	330,283	52,279
合 計		2,540.02	1,615.44	924.58	1,183,235	701,726	481,509

(R6.3.31現在)

県林業課調べ

(2)－1 県営林木材販売実績（総数）

年度	総 数					
	材 積 (m ³)			金 額 (千円)		
	スギ	ヒノキ等	計	スギ	ヒノキ等	計
R元	4,244	841	5,085	26,328	9,967	36,295
R2	636	1,376	2,012	6,515	17,637	24,152
R3	9,154	4,166	13,320	48,287	32,964	81,251
R4	9,154	4,166	13,320	48,287	32,964	81,251
R5	3,907	1,895	5,802	25,811	21,461	47,272

年度	県 有 林						県 行 造 林					
	材 積 (m ³)			金 額 (千円)			材 積 (m ³)			金 額 (千円)		
	スギ	ヒノキ等	計	スギ	ヒノキ等	計	スギ	ヒノキ等	計	スギ	ヒノキ等	計
R元	3,403	702	4,105	17,240	8,206	25,446	840	140	980	9,088	1,761	10,849
R2	636	995	1,631	6,515	12,811	19,326	-	381	381	-	4,826	4,826
R3	1,090	700	1,790	13,574	13,927	27,501	8,064	3,466	11,530	34,713	19,037	53,750
R4	1,090	700	1,790	13,574	13,927	27,501	8,064	3,466	11,530	34,713	19,037	53,750
R5	2,526	1,511	4,037	21,085	17,610	38,695	1,381	384	1,765	4,725	3,852	8,577

(R6.3.31現在)

県林業課調べ

※ 金額は税込価格

(2)－2 県営林木材販売実績（素材）

年度	総 数					
	材 積 (m ³)			金 額 (千円)		
	スギ	ヒノキ等	計	スギ	ヒノキ等	計
R元	1,757	841	2,598	19,763	9,967	29,730
R2	636	1,376	2,012	6,515	17,637	24,152
R3	1,398	1,250	2,648	18,124	21,624	39,748
R4	1,398	1,250	2,648	18,124	21,624	39,748
R5	1,610	1,417	3,027	18,499	19,819	38,318

年度	県 有 林						県 行 造 林					
	材 積 (m ³)			金 額 (千円)			材 積 (m ³)			金 額 (千円)		
	スギ	ヒノキ等	計	スギ	ヒノキ等	計	スギ	ヒノキ等	計	スギ	ヒノキ等	計
R元	916	702	1,618	10,675	8,206	18,881	840	140	980	9,088	1,761	10,849
R2	636	995	1,631	6,515	12,811	19,326	-	381	381	-	4,826	4,826
R3	1,090	700	1,790	13,574	13,927	27,501	308	550	857	4,550	7,697	12,247
R4	1,555	707	2,262	17,190	9,757	26,947	27	245	272	340	3,066	3,406
R5	1,523	1,162	2,685	17,404	16,330	33,734	87	255	342	1,094	3,490	4,584

(R6.3.31現在)

県林業課調べ

※ 金額は税込価格

(2)－3 県営林木材販売実績（立木）

年度	総 数					
	材 積 (m ³)			金 額 (千円)		
	スギ	ヒノキ等	計	スギ	ヒノキ等	計
R元	2,487	-	2,487	6,565	-	6,565
R2	-	-	-	-	-	-
R3	7,756	2,916	10,672	30,163	11,340	41,503
R4	7,756	2,916	10,672	30,163	11,340	41,503
R5	2,297	478	2,775	7,312	1,642	8,954

年度	県 有 林						県 行 造 林					
	材 積 (m ³)			金 額 (千円)			材 積 (m ³)			金 額 (千円)		
	スギ	ヒノキ等	計	スギ	ヒノキ等	計	スギ	ヒノキ等	計	スギ	ヒノキ等	計
R元	2,487	-	2,487	6,565	-	6,565	-	-	-	-	-	-
R2	-	-	-	-	-	-	-	-	-	-	-	-
R3	-	-	-	-	-	-	7,756	2,916	10,672	30,163	11,340	41,503
R4	-	34	34	-	160	160	2,374	909	3,283	7,802	2,989	10,791
R5	1,003	349	1,352	3,681	1,280	4,961	1,294	129	1,423	3,631	362	3,993

(R6.3.31現在)

※R4はクスギ

県林業課調べ

※ 実績は、売払い契約時点のもの

※ 金額は税込価格

(3) 県営林造林実績

単位：ha

年度	総 数			
	スギ	ヒノキ	クスギ等	計
R元	-	-	0.31	0.31
R2	3.74	0.09	-	3.83
R3	-	-	0.35	0.35
R4	-	-	0.35	0.35
R5	-	0.21	-	0.21

年度	県 有 林				県 行 造 林			
	スギ	ヒノキ	クスギ等	計	スギ	ヒノキ	クスギ等	計
R元	-	-	0.31	0.31	-	-	-	-
R2	3.74	0.09	-	3.83	-	-	-	-
R3	-	-	0.35	0.35	-	-	-	-
R4	-	-	-	-	-	-	-	-
R5	-	0.21	-	0.21	-	-	-	-

(R6.3.31現在)

県林業課調べ

※ 県営林内で行ったすべての事業の実績を含む。

(4)-1 県営林齢級構成表 (総数)

面 積 (ha)					材 積 (m ³)				
樹種 齢級	スギ	ヒノキ	その他	計	樹種 齢級	スギ	ヒノキ	その他	計
1	1.21	0.09	2.36	3.66	1	-	-	-	-
2	18.74	0.89	10.78	30.41	2	421	14	337	772
3	4.12	0.33	15.81	20.26	3	228	15	1,217	1,460
4	1.66	2.14	43.42	47.22	4	183	146	4,866	5,195
5	3.33	8.63	11.92	23.88	5	544	920	1,740	3,204
6	2.84	22.60	19.39	44.83	6	631	3,968	3,113	7,712
7	5.09	35.68	8.70	49.47	7	1,359	7,485	1,474	10,318
8	9.00	42.47	18.88	70.35	8	3,355	12,639	4,342	20,336
9	16.95	56.49	12.20	85.64	9	7,439	20,732	2,007	30,178
10	46.69	102.79	10.10	159.58	10	23,836	41,441	1,447	66,724
11	138.57	128.52	18.72	285.81	11	76,858	57,760	3,619	138,237
12	278.71	112.67	63.22	454.60	12	162,087	52,793	16,114	230,994
13	249.13	111.66	36.37	397.16	13	151,451	55,559	9,191	216,201
14	212.68	58.45	14.84	285.97	14	138,267	30,743	3,218	172,228
15以上	285.07	124.70	171.41	581.18	15以上	190,776	66,245	22,655	279,676
計	1,273.79	808.11	458.12	2,540.02	計	757,435	350,460	75,340	1,183,235

(R6.3.31現在)

県林業課調べ

(4)-2 県営林齢級構成表 (県有林)

面 積 (ha)					材 積 (m ³)				
樹種 齢級	スギ	ヒノキ	その他	計	樹種 齢級	スギ	ヒノキ	その他	計
1	1.21	0.08	2.36	3.65	1	-	-	-	-
2	18.37	0.79	10.78	29.94	2	411	13	337	761
3	2.83	0.33	14.98	18.14	3	170	15	1,163	1,348
4	1.66	2.14	42.24	46.04	4	183	146	4,775	5,104
5	3.33	7.25	11.92	22.50	5	544	820	1,740	3,104
6	2.84	22.60	14.83	40.27	6	631	3,968	2,416	7,015
7	0.23	22.32	5.74	28.29	7	68	4,792	1,002	5,862
8	9.00	42.47	17.39	68.86	8	3,355	12,639	4,076	20,070
9	9.80	49.28	8.15	67.23	9	4,483	17,992	1,323	23,798
10	45.30	90.91	8.77	144.98	10	23,255	37,070	1,217	61,542
11	122.23	96.68	12.16	231.07	11	68,106	44,027	2,124	114,257
12	180.80	81.44	16.07	278.31	12	106,242	38,976	3,499	148,717
13	154.75	69.14	14.86	238.75	13	96,715	34,894	3,772	135,381
14	84.42	10.61	5.43	100.46	14	54,900	5,468	1,155	61,523
15以上	82.86	66.89	147.20	296.95	15以上	55,209	36,761	21,274	113,244
計	719.63	562.93	332.88	1,615.44	計	414,272	237,581	49,873	701,726

(R6.3.31現在)

県林業課調べ

(4)-3 県営林齢級構成表 (県行造林)

面 積 (ha)					材 積 (m ³)				
樹種 齢級	スギ	ヒノキ	その他	計	樹種 齢級	スギ	ヒノキ	その他	計
1	-	0.01	-	0.01	1	-	-	-	-
2	0.37	0.10	-	0.47	2	10	1	-	11
3	1.29	-	0.83	2.12	3	58	-	54	112
4	-	-	1.18	1.18	4	-	-	91	91
5	-	1.38	-	1.38	5	-	100	-	100
6	-	-	4.56	4.56	6	-	-	697	697
7	4.86	13.36	2.96	21.18	7	1,291	2,693	472	4,456
8	-	-	1.49	1.49	8	-	-	266	266
9	7.15	7.21	4.05	18.41	9	2,956	2,740	684	6,380
10	1.39	11.88	1.33	14.60	10	581	4,371	230	5,182
11	16.34	31.84	6.56	54.74	11	8,752	13,733	1,495	23,980
12	97.91	31.23	47.15	176.29	12	55,845	13,817	12,615	82,277
13	94.38	42.52	21.51	158.41	13	54,736	20,665	5,419	80,820
14	128.26	47.84	9.41	185.51	14	83,367	25,275	2,063	110,705
15以上	202.21	57.81	24.21	284.23	15以上	135,567	29,484	1,381	166,432
計	554.16	245.18	125.24	924.58	計	343,163	112,879	25,467	481,509

(R6.3.31現在)

県林業課調べ

(5) 県有林の購入実績
直近10年間実績なし

(6) 県行造林の契約及び解除実績 単位：ha

年 度	R元	R2	R3	R4	R5
契 約	4.60	2.08	-	2.44	-
解 除	13.41	2.13	6.98	53.06	24.13

※「契約」は、国土調査成果及び県営林計画図簿更新に伴う変更増減を含む。

(7) 県営林保育事業実績 単位：ha

作 業 種	R元	R2	R3	R4	R5
補 植	-	-	-	-	-
林 地 肥 培	-	-	-	-	-
下 刈	27.56	31.16	24.03	16.27	16.42
つ る 切	-	4.38	1.02	1.65	1.34
ひ も 打	-	-	-	-	-
除 伐	6.73	2.66	0.74	2.11	0.72
枝 打	-	-	-	-	-
保 育 間 伐	14.08	27.15	4.13	11.42	6.39
利 用 間 伐	20.43	20.16	23.75	24.01	23.56
計	68.80	85.51	53.67	55.46	48.43

※ 県営林内で行ったすべての事業の実績を含む。

5 造 林

(1)－1 人工造林実績（施行主体別）

単位：ha

区分 年度	総 数	国有林	民 有 林			
			総 数	県	市町	その他
R元	39	-	39	7	2	30
R2	50	-	50	11	9	30
R3	33	-	33	3	4	26
R4	59	-	59	4	4	51
R5	48	-	48	3	10	35

(1)－2 人工造林実績（民有林樹種別）

単位：ha

区分 年度	総 数	針 葉 樹					広葉樹
		総 数	スギ	ヒノキ	マツ	その他	
R元	39	24	19	5	-	0	15
R2	50	37	33	4	-	-	13
R3	33	19	16	3	-	0	14
R4	59	51	45	5	-	1	8
R5	48	38	32	6	-	-	10

※1 民有林造林実績は、補助造林、融資造林、自力造林によるものとする。

※2 単層林整備（人工造林）及び複層林整備（樹下植栽等）の実績とする。

(2) 山行苗木生産需給実績

単位：千本

区分 年度	供 給 量			需 要 量			残
	総 数	県内産	県外納出	総 数	県内産	県外産 (納入)	
R元	378	378	-	208	192	16	186
R2	278	278	-	184	178	6	100
R3	284	284	-	233	217	16	67
R4	298	298	-	211	202	9	96
R5	-	-	-	-	-	-	-

(3) 県内産山行苗木樹種別内訳

単位：千本

区分 年度	生産者数 (人)	総 数	実 生 産				さしスギ	その他
			小 計	実生スギ	ヒノキ	マツ		
R元	13	377	78	3	67	8	64	235
R2	13	406	76	2	71	3	117	213
R3	13	284	74	1	69	4	125	85
R4	13	298	86	-	86	0	129	83
R5	-	-	-	-	-	-	-	-

(4) 県営種子採取実績

単位：kg

	総 数	スギ	ヒノキ
R元	13	1	12
R2	10	2	9
R3	2	-	2
R4	2	-	2
R5	-	-	-

県林業課調べ

※スギ、ヒノキの実績を小数点以下まで入力しているため、総数が合致しない場合があります。

(5) 民有林補助造林実績

農 林 事 務 所	区 分 市町名	再 造 林						拡 大 造 林					
		R元	R2	R3	R4	R5	計	R元	R2	R3	R4	R5	計
佐 賀 中 部	佐 賀 市	6.94	4.75	9.51	27.85	8.98	58.03	0.23	0.11	1.17	0.28	-	1.79
	多 久 市	-	2.69	-	-	-	2.69	-	0.62	-	-	-	0.62
	小 城 市	-	-	-	-	-	-	-	-	-	-	0.17	0.17
	小 計	6.94	7.44	9.51	27.85	8.98	60.72	0.23	0.73	1.17	0.28	0.17	2.58
東 部	鳥 栖 市	-	-	-	-	-	-	-	-	-	-	-	-
	神 埼 市	1.49	9.53	1.10	0.31	1.01	13.44	-	-	-	-	-	-
	吉野ヶ里町	-	-	-	-	-	-	-	-	-	-	-	-
	基 山 町	0.88	-	0.25	-	0.83	1.96	-	-	-	-	-	-
	上 峰 町	-	-	-	-	-	-	-	-	-	-	-	-
	み や き 町	-	-	-	-	-	-	-	-	-	-	-	-
	小 計	2.37	9.53	1.35	0.31	1.84	15.40	-	-	-	-	-	-
唐 津	唐 津 市	7.51	5.88	7.83	9.14	8.83	39.19	0.24	1.54	0.58	0.16	0.16	2.68
	玄 海 町	-	-	-	-	-	-	-	-	-	-	-	-
	小 計	7.51	5.88	7.83	9.14	8.83	39.19	0.24	1.54	0.58	0.16	0.16	2.68
伊 万 里	伊 万 里 市	3.05	3.69	0.47	4.49	8.75	20.45	1.95	0.47	1.25	0.51	1.74	5.92
	有 田 町	-	2.04	0.76	0.29	-	3.09	-	-	-	0.55	-	0.55
	小 計	3.05	5.73	1.23	4.78	8.75	23.54	1.95	0.47	1.25	1.06	1.74	6.47
杵 藤	武 雄 市	4.28	3.27	1.74	7.64	2.17	19.10	0.25	-	0.13	0.48	1.16	2.02
	鹿 島 市	0.49	-	0.28	0.82	2.44	4.03	-	-	-	-	-	-
	嬉 野 市	-	0.35	-	-	2.41	2.76	0.18	0.57	0.86	0.59	1.15	3.35
	大 町 町	-	-	-	-	-	-	-	-	-	-	-	-
	江 北 町	-	-	-	-	-	-	-	-	-	-	-	-
	白 石 町	-	-	-	-	-	-	-	-	-	-	-	-
	太 良 町	-	0.22	-	0.43	0.20	0.85	-	0.75	-	-	-	0.75
	小 計	4.77	3.84	2.02	8.89	7.22	26.74	0.43	1.32	0.99	1.07	2.31	6.12
合 計	24.64	32.42	21.94	50.97	35.62	165.59	2.85	4.06	3.99	2.57	4.38	17.85	

單位：ha

複 層 林 (樹下植栽) 等						合 計					
R元	R2	R3	R4	R5	計	R元	R2	R3	R4	R5	計
-	-	-	-	-	-	7.17	4.86	10.68	28.13	8.98	59.82
-	-	-	-	-	-	-	3.31	-	-	-	3.31
-	-	-	-	-	-	-	-	-	-	0.17	0.17
-	-	-	-	-	-	7.17	8.17	10.68	28.13	9.15	63.30
-	-	-	-	-	-	-	-	-	-	-	-
-	-	-	-	-	-	1.49	9.53	1.10	0.31	1.01	13.44
-	-	-	-	-	-	-	-	-	-	-	-
-	-	-	-	-	-	0.88	-	0.25	-	0.83	1.96
-	-	-	-	-	-	-	-	-	-	-	-
-	-	-	-	-	-	-	-	-	-	-	-
-	-	-	-	-	-	2.37	9.53	1.35	0.31	1.84	15.40
0.17	-	-	-	-	0.17	7.92	7.42	8.41	9.30	8.99	42.04
-	-	-	-	-	-	-	-	-	-	-	-
0.17	-	-	-	-	0.17	7.92	7.42	8.41	9.30	8.99	42.04
-	-	-	-	-	-	5.00	4.16	1.72	5.00	10.49	26.37
-	-	-	-	-	-	-	2.04	0.76	0.84	-	3.64
-	-	-	-	-	-	5.00	6.20	2.48	5.84	10.49	30.01
-	-	-	-	-	-	4.53	3.27	1.87	8.12	3.33	21.12
-	-	-	-	-	-	0.49	-	0.28	0.82	2.44	4.03
-	-	-	-	-	-	0.18	0.92	0.86	0.59	3.56	6.11
-	-	-	-	-	-	-	-	-	-	-	-
-	-	-	-	-	-	-	-	-	-	-	-
-	-	-	-	-	-	-	-	-	-	-	-
-	-	-	-	-	-	-	0.97	-	0.43	0.20	1.60
-	-	-	-	-	-	5.20	5.16	3.01	9.96	9.53	32.86
0.17	-	-	-	-	0.17	27.66	36.48	25.93	53.54	40.00	183.61

(6) 民有林補助造林実績

農 林 事 務 所	区 分 市町名	ス ギ					ヒ ノ キ				
		R元	R2	R3	R4	R5	R元	R2	R3	R4	R5
佐 賀 中 部	佐 賀 市	6.25	3.52	5.20	23.94	5.69	-	0.03	0.37	2.58	3.29
	多 久 市	-	3.31	-	-	-	-	-	-	-	-
	小 城 市	-	-	-	-	-	-	-	-	-	0.17
	小 計	6.25	6.83	5.20	23.94	5.69	-	0.03	0.37	2.58	3.46
東 部	鳥 栖 市	-	-	-	-	-	-	-	-	-	-
	神 埼 市	1.49	7.74	0.29	0.31	1.01	-	1.17	0.68	-	-
	吉野ヶ里町	-	-	-	-	-	-	-	-	-	-
	基 山 町	-	-	0.25	-	-	-	-	-	-	-
	上 峰 町	-	-	-	-	-	-	-	-	-	-
	み や き 町	-	-	-	-	-	-	-	-	-	-
	小 計	1.49	7.74	0.54	0.31	1.01	-	1.17	0.68	-	-
唐 津	唐 津 市	5.90	5.22	6.39	8.40	7.56	1.91	0.79	1.12	0.72	0.59
	玄 海 町	-	-	-	-	-	-	-	-	-	-
	小 計	5.90	5.22	6.39	8.40	7.56	1.91	0.79	1.12	0.72	0.59
伊 万 里	伊 万 里 市	3.03	3.86	1.26	3.81	9.89	0.66	0.11	0.16	-	0.23
	有 田 町	-	2.04	-	0.30	-	-	-	0.76	0.30	-
	小 計	3.03	5.90	1.26	4.11	9.89	0.66	0.11	0.92	0.30	0.23
杵 藤	武 雄 市	1.85	3.27	1.54	6.96	2.00	2.43	-	-	1.16	0.34
	鹿 島 市	0.24	-	-	0.82	1.34	0.25	-	-	-	1.10
	嬉 野 市	-	0.47	0.38	0.11	3.29	-	-	0.28	0.21	0.27
	大 町 町	-	-	-	-	-	-	-	-	-	-
	江 北 町	-	-	-	-	-	-	-	-	-	-
	白 石 町	-	-	-	-	-	-	-	-	-	-
	太 良 町	-	-	-	0.10	0.20	-	0.77	-	0.33	-
	小 計	2.09	3.74	1.92	7.99	6.83	2.68	0.77	0.28	1.70	1.71
合 計	18.76	29.43	15.31	44.75	30.98	5.25	2.87	3.37	5.30	5.99	

※ その他樹種には針葉樹も含む。

クヌギ等										合計				
R元		R2		R3		R4		R5		R元	R2	R3	R4	R5
クヌギ	その他	クヌギ	その他	クヌギ	その他	クヌギ	その他	クヌギ	その他					
0.92	-	1.06	0.25	2.11	3.00	0.61	1.00	-	-	7.17	4.86	10.68	27.52	8.98
-	-	-	-	-	-	-	-	-	-	-	3.31	-	-	-
-	-	-	-	-	-	-	-	-	-	-	-	-	-	0.17
0.92	-	1.06	0.25	2.11	3.00	0.61	1.00	-	-	7.17	8.17	10.68	27.52	9.15
-	-	-	-	-	-	-	-	-	-	-	-	-	-	-
-	-	0.62	-	0.13	-	-	-	-	-	1.49	9.53	1.10	0.31	1.01
-	-	-	-	-	-	-	-	-	-	-	-	-	-	-
0.88	-	-	-	-	-	-	-	0.83	-	0.88	-	0.25	0.83	0.83
-	-	-	-	-	-	-	-	-	-	-	-	-	-	-
-	-	-	-	-	-	-	-	-	-	-	-	-	-	-
0.88	-	0.62	-	0.13	-	-	-	0.83	-	2.37	9.53	1.35	1.14	1.84
0.11	-	1.30	0.11	0.85	0.05	-	0.18	0.84	-	7.92	7.42	8.41	10.14	8.99
-	-	-	-	-	-	-	-	-	-	-	-	-	-	-
0.11	-	1.30	0.11	0.85	0.05	-	0.18	0.84	-	7.92	7.42	8.41	10.14	8.99
1.31	-	0.19	-	0.30	-	1.19	-	0.37	-	5.00	4.16	1.72	4.18	10.49
-	-	-	-	-	-	0.24	-	-	-	-	2.04	0.76	0.60	-
1.31	-	0.19	-	0.30	-	1.43	-	0.37	-	5.00	6.20	2.48	4.78	10.49
0.25	-	-	-	0.13	0.20	-	-	0.29	0.70	4.53	3.27	1.87	8.41	3.33
-	-	-	-	0.28	-	-	-	-	-	0.49	-	0.28	0.82	2.44
0.18	-	0.45	-	0.20	-	0.17	0.10	-	-	0.18	0.92	0.86	0.42	3.56
-	-	-	-	-	-	-	-	-	-	-	-	-	-	-
-	-	-	-	-	-	-	-	-	-	-	-	-	-	-
-	-	-	-	-	-	-	-	-	-	-	-	-	-	-
-	-	0.20	-	-	-	-	-	-	-	-	0.97	-	0.43	0.20
0.43	-	0.65	-	0.61	0.20	0.17	0.10	0.29	0.70	5.20	5.16	3.01	10.08	9.53
3.65	-	3.82	0.36	4.00	3.25	2.21	1.28	2.33	0.70	27.66	36.48	25.93	53.66	40.00

県林業課調べ

(7) 下刈り実績

農 林 事 務 所	区 分 市町名	下刈り					
		R元	R2	R3	R4	R5	計
佐 賀 中 部	佐 賀 市	17.94	23.86	26.76	42.50	53.83	164.89
	多 久 市	7.55	6.43	8.96	4.04	3.31	30.29
	小 城 市	3.22	1.97	0.56	-	0.17	5.92
	小 計	28.71	32.26	36.28	46.54	57.31	201.10
東 部	鳥 栖 市	-	-	-	-	-	-
	神 埼 市	14.17	18.77	15.34	13.70	12.26	74.24
	吉野ヶ里町	-	-	-	-	-	-
	基 山 町	2.95	2.95	3.20	3.20	2.30	14.60
	上 峰 町	-	-	-	-	-	-
	み や き 町	-	-	-	-	-	-
	小 計	17.12	21.72	18.54	16.90	14.56	88.84
唐 津	唐 津 市	38.68	46.33	40.42	45.71	27.75	198.89
	玄 海 町	-	-	-	-	-	-
	小 計	38.68	46.33	40.42	45.71	27.75	198.89
伊 万 里	伊 万 里 市	24.99	26.26	22.60	17.54	18.87	110.26
	有 田 町	2.27	3.31	4.74	5.58	4.55	20.45
	小 計	27.26	29.57	27.34	23.12	23.42	130.71
杵 藤	武 雄 市	9.50	11.36	11.65	18.17	21.70	72.38
	鹿 島 市	5.49	3.99	4.10	4.77	6.46	24.81
	嬉 野 市	1.76	1.93	1.29	1.67	3.90	10.55
	大 町 町	-	-	-	-	-	-
	江 北 町	-	-	-	0.89	-	0.89
	白 石 町	-	-	-	-	-	-
	太 良 町	10.83	4.84	1.26	1.69	1.40	20.02
	小 計	27.58	22.12	18.30	27.19	33.46	128.65
合 計		139.35	152.00	140.88	159.46	156.50	748.19

県林業課調べ

(8) 除・間伐実績

(造林事業 [森林環境保全整備事業])

単位：ha

農 林 事 務 所	区分	造林事業					
		森林環境保全整備事業[森林環境保全直接支援事業(H23～)、 環境林整備事業(H25～)、美しい森林づくり基盤整備交付金(H29)]					
	市町名	R元	R2	R3	R4	R5	計
佐 賀 中 部	佐 賀 市	68.83	49.61	63.26	66.71	83.70	332.11
	多 久 市	16.20	24.90	20.58	20.92	16.56	99.16
	小 城 市	7.63	12.42	11.41	11.00	5.70	48.16
	小 計	92.66	86.93	95.25	98.63	105.96	479.43
東 部	鳥 栖 市	-	0.43	-	-	-	0.43
	神 埼 市	5.85	5.77	-	11.56	2.50	25.68
	吉野ヶ里町	-	-	-	-	-	-
	基 山 町	-	16.69	-	5.86	0.81	23.36
	上 峰 町	-	-	-	-	-	-
	み や き 町	-	-	-	-	-	-
	小 計	5.85	22.89	-	17.42	3.31	49.47
唐 津	唐 津 市	64.27	95.23	81.09	74.33	57.53	372.45
	玄 海 町	-	-	-	-	-	-
	小 計	64.27	95.23	81.09	74.33	57.53	372.45
伊 万 里	伊 万 里 市	24.76	5.34	0.82	8.10	8.17	47.19
	有 田 町	0.60	5.11	5.05	-	-	10.76
	小 計	25.36	10.45	5.87	8.10	8.17	57.95
杵 藤	武 雄 市	10.31	8.40	7.30	0.14	6.65	32.80
	鹿 島 市	9.96	0.26	10.55	5.37	3.85	29.99
	嬉 野 市	14.28	7.84	6.10	5.05	5.42	38.69
	大 町 町	-	-	-	-	-	-
	江 北 町	-	-	-	-	-	-
	白 石 町	-	-	-	7.41	-	7.41
	太 良 町	67.97	79.92	68.80	71.40	71.68	359.77
	小 計	102.52	96.42	92.75	89.37	87.60	468.66
合計		290.66	311.92	274.96	287.85	262.57	1,427.96

県林業課調べ

単位：ha

農 林 事 務 所	区 分 市町名	森林整備加速化・林業再生事業(H21～25) 森林整備加速化・林業再生交付金事業(H27) 間伐等森林整備促進対策事業(H28～R元)						次代へつなぐ森林再生事業 (H30～)					
		27	28	29	30	R元	計	R元	R2	R3	R4	R5	計
佐 賀 中 部	佐 賀 市	-	-	77.12	39.99	29.99	69.98	19.91	17.21	10.12	7.73	1.42	56.39
	多 久 市	-	5.30	5.30	5.28	5.03	10.31	-	-	-	-	-	-
	小 城 市	3.63	5.03	4.85	5.50	4.01	9.51	-	-	-	-	-	-
	小 計	3.63	10.33	87.27	50.77	39.03	89.80	19.91	17.21	10.12	7.73	1.42	56.39
東 部	鳥 栖 市	0.79	-	-	-	-	-	-	-	-	-	-	-
	神 埼 市	8.02	24.13	19.65	16.55	8.65	25.20	1.27	-	-	-	-	1.27
	吉野ヶ里町	-	-	-	-	-	-	-	-	-	-	-	-
	基 山 町	-	-	-	-	-	-	-	-	-	-	-	-
	上 峰 町	-	-	-	-	-	-	-	-	-	-	-	-
	み や き 町	-	-	-	-	-	-	-	-	-	-	-	-
	小 計	8.81	24.13	19.65	16.55	8.65	25.20	1.27	-	-	-	-	1.27
唐 津	唐 津 市	14.25	15.93	24.99	31.84	43.17	75.01	2.13	-	-	2.81	-	4.94
	玄 海 町	-	-	-	-	-	-	-	-	-	-	-	-
	小 計	14.25	15.93	24.99	31.84	43.17	75.01	2.13	-	-	2.81	-	4.94
伊 万 里	伊 万 里 市	2.24	-	-	-	-	-	0.26	-	-	-	-	0.26
	有 田 町	4.50	-	-	-	-	-	-	-	-	-	-	-
	小 計	6.74	-	-	-	-	-	0.26	-	-	-	-	0.26
杵 藤	武 雄 市	1.00	13.15	13.13	-	-	-	-	-	-	-	-	-
	鹿 島 市	-	-	-	-	-	-	-	-	-	-	-	-
	嬉 野 市	13.51	3.51	8.37	1.20	-	1.20	-	-	-	-	-	-
	大 町 町	-	-	-	-	-	-	-	-	-	-	-	-
	江 北 町	-	-	-	-	-	-	-	-	-	-	-	-
	白 石 町	-	-	-	-	-	-	-	-	-	-	-	-
	太 良 町	12.14	26.54	33.71	50.32	51.70	102.02	-	-	-	-	-	-
	小 計	26.65	43.20	55.21	51.52	51.70	103.22	-	-	-	-	-	-
合 計	60.08	93.59	187.12	150.68	142.55	293.23	23.57	17.21	10.12	10.54	1.42	62.86	

※ 次代へつなぐ森林再生事業実績は、自力等対策事業のみ。

県林業課調べ

(9) 更新伐実績

(造林事業 [森林環境保全整備事業])

農 林 事 務 所	区 分 市町名	更新伐					
		R元	R2	R3	R4	R5	計
佐 賀 中 部	佐 賀 市	-	-	-	-	-	-
	多 久 市	-	-	-	-	-	-
	小 城 市	-	-	-	-	-	-
	小 計	-	-	-	-	-	-
東 部	鳥 栖 市	-	-	-	-	-	-
	神 埼 市	-	4.61	-	-	-	4.61
	吉野ヶ里町	-	-	-	-	-	-
	基 山 町	-	-	-	-	-	-
	上 峰 町	-	-	-	-	-	-
	み や き 町	-	-	-	-	-	-
	小 計	-	4.61	-	-	-	4.61
唐 津	唐 津 市	0.17	-	-	-	-	0.17
	玄 海 町	-	-	-	-	-	-
	小 計	0.17	-	-	-	-	0.17
伊 万 里	伊 万 里 市	-	-	-	-	-	-
	有 田 町	-	-	-	-	-	-
	小 計	-	-	-	-	-	-
杵 藤	武 雄 市	-	-	-	-	-	-
	鹿 島 市	-	-	-	-	-	-
	嬉 野 市	-	-	-	-	-	-
	大 町 町	-	-	-	-	-	-
	江 北 町	-	-	-	-	-	-
	白 石 町	-	-	-	-	-	-
	太 良 町	-	-	-	-	-	-
	小 計	-	-	-	-	-	-
合 計		0.17	4.61	-	-	-	4.78

県林業課調べ

(10) 枝打ち・枝払い

(森林環境保全整備事業[森林環境保全直接支援事業(H23～)・環境林整備事業(H25～)])

(11) 被害木の整理

単位:ha

農 林 事 務 所	区 分 市町名	枝打ち・枝払い						被害木等の整理					
		R元	R2	R3	R4	R5	計	R元	R2	R3	R4	R5	計
佐 賀 中 部	佐 賀 市	-	2.10	0.64	0.26	0.81	3.81	-	-	-	-	-	-
	多 久 市	3.40	6.95	4.02	6.71	4.09	25.17	-	-	-	-	-	-
	小 城 市	1.20	-	1.00	0.11	-	2.31	-	-	-	-	-	-
	小 計	4.60	9.05	5.66	7.08	4.90	31.29	-	-	-	-	-	-
東 部	鳥 栖 市	-	-	-	-	-	-	-	-	-	-	-	-
	神 埼 市	-	-	-	-	-	-	-	-	-	-	-	-
	吉野ヶ里町	-	-	-	-	-	-	-	-	-	-	-	-
	基 山 町	-	-	-	-	0.21	0.21	-	-	-	-	-	-
	上 峰 町	-	-	-	-	-	-	-	-	-	-	-	-
	み や き 町	-	-	-	-	-	-	-	-	-	-	-	-
	小 計	-	-	-	-	0.21	0.21	-	-	-	-	-	-
唐 津	唐 津 市	9.06	6.36	2.33	3.45	-	21.20	-	-	-	-	-	-
	玄 海 町	-	-	-	-	-	-	-	-	-	-	-	-
	小 計	9.06	6.36	2.33	3.45	-	21.20	-	-	-	-	-	-
伊 万 里	伊 万 里 市	-	-	0.17	-	-	0.17	-	-	-	-	-	-
	有 田 町	-	-	-	-	-	-	-	-	-	-	-	-
	小 計	-	-	0.17	-	-	0.17	-	-	-	-	-	-
杵 藤	武 雄 市	-	-	-	-	-	-	-	-	-	-	-	-
	鹿 島 市	-	0.26	-	-	-	0.26	-	-	-	-	-	-
	嬉 野 市	-	-	-	-	-	-	-	-	-	-	-	-
	大 町 町	-	-	-	-	-	-	-	-	-	-	-	-
	江 北 町	-	-	-	-	-	-	-	-	-	-	-	-
	白 石 町	-	-	-	-	-	-	-	-	-	-	-	-
	太 良 町	-	0.30	0.46	0.16	-	0.92	-	-	-	-	-	-
	小 計	-	0.56	0.46	0.16	-	1.18	-	-	-	-	-	-
合 計	13.66	15.97	8.62	10.69	5.11	54.05	-	-	-	-	-	-	

県林業課調べ

6 さがの森林再生事業（森林環境税事業）

(1) - 1 荒廃森林再生事業年度別実績（第1次環境林）

単位:ha

番号	環境林名		所在市町	20年度	21年度	22年度	23年度	24年度	合計
				事業量	事業量	事業量	事業量	事業量	事業量
1	河内ダム周辺林		鳥栖市	19.30	60.25	68.74	46.70	9.66	204.65
2	寒水川周辺林		みやき町(中原町)	2.00	8.35	-	13.23	19.61	43.19
3	嘉瀬川流域森林計		佐賀市	47.25	196.13	90.89	53.22	212.20	599.69
	内訳	金立・大和地区	(大和町)	5.62	-	51.67	-	-	57.29
		富士地区	(富士町)	41.63	196.13	39.22	53.22	212.20	542.40
4	檜原湿原周辺林		唐津市(七山村)	1.37	4.32	8.33	5.04	5.42	24.48
5	上場地域林計		唐津市・玄海町	16.50	71.35	70.78	77.44	64.07	300.14
	内訳	唐津地区	(唐津市)	16.50	35.17	7.75	60.33	63.20	182.95
		肥前地区	(肥前町)	-	36.18	10.77	17.11	-	64.06
		玄海地区	玄海町	-	-	52.26	-	0.87	53.13
6	作礼山		唐津市(厳木町)	11.76	30.47	52.22	33.05	28.44	155.94
7	聖岳計		大町町・多久市	3.47	5.39	-	2.87	27.12	38.85
	内訳	大町町地区	大町町	3.47	5.39	-	2.87	21.66	33.39
		多久市地区	多久市	-	-	-	-	5.46	5.46
8	神六山		武雄市・山内町	12.08	43.36	44.87	56.23	50.63	207.17
	内訳	武雄地区	(武雄市)	2.65	7.59	11.59	-	30.45	52.28
		山内地区	(山内町)	9.43	35.77	33.28	56.23	20.18	154.89
9	国見山		有田町・伊万里市	15.02	30.47	20.18	31.25	41.74	138.66
	内訳	有田地区	(西有田町)	15.02	30.47	20.18	31.25	41.74	138.66
		伊万里地区	(伊万里市)	-	-	-	-	-	-
10	多良岳計		鹿島市・太良町	15.40	45.21	46.70	65.29	124.64	297.24
	内訳	鹿島市地区	鹿島市	-	-	-	20.83	33.99	54.82
		太良町地区	太良町	15.40	45.21	46.70	44.46	90.65	242.42
計				144.15	495.30	402.71	384.32	583.53	2,010.01

※ 事業量は翌年度繰越分を含む。

(1)-2 荒廃森林再生事業年度別実績 (第2次環境林)

単位:ha

番号	環境林名	所在市町	25年度	26年度	27年度	28年度	29年度	合計	
			事業量	事業量	事業量	事業量	事業量	事業量	
1	天山	佐賀市・多久市・小城市・唐津市	48.12	47.75	27.66	15.51	16.92	155.96	
	内訳	富士地区	佐賀市(富士町)	21.02	31.54	8.94	-	-	61.50
		多久地区	多久市	14.72	16.21	17.30	2.52	-	50.75
		小城地区	小城市	12.38	-	1.42	12.99	-	26.79
		唐津地区	唐津市(巖木町)	-	-	-	-	16.92	16.92
2	北山ダム周辺	佐賀市	25.00	47.93	27.92	49.99	22.77	173.61	
	内訳	富士地区	佐賀市(富士町)	14.07	-	-	14.36	-	28.43
		三瀬地区	佐賀市(三瀬村)	10.93	47.93	27.92	35.63	22.77	145.18
3	脊振山麓	神埼市・上峰町・吉野ヶ里町	17.53	32.65	16.29	31.84	-	98.31	
4	基山	鳥栖市・基山町	16.13	32.16	52.90	15.35	26.57	143.11	
5	鏡山・伊岐佐ダム周辺	唐津市	-	67.25	39.99	53.14	109.38	269.76	
6	八幡岳～六角川周辺	唐津市・伊万里市・武雄市・大町町・北方町	47.75	68.99	97.04	69.79	99.13	382.70	
	内訳	唐津地区	唐津市	-	-	57.44	26.53	15.14	99.11
		伊万里地区	伊万里市	-	17.31	17.18	16.31	18.16	68.96
		武雄地区	武雄市・大町町・北方町	47.75	51.68	22.42	26.95	65.83	214.63
7	玉島川周辺	唐津市	67.53	5.22	-	-	1.89	74.64	
8	腰岳・青螺山	伊万里市・武雄市	16.72	44.93	41.70	57.87	30.84	192.06	
	内訳	伊万里地区	伊万里市	16.72	23.45	22.91	35.36	30.84	129.28
		武雄地区	武雄市	-	21.48	18.79	22.51	-	62.78
9	杵島山	白石町	14.25	12.52	11.58	22.30	-	60.65	
10	経ヶ岳・虚空蔵山	鹿島市・嬉野市	61.57	65.04	62.78	26.75	59.30	275.44	
	内訳	鹿島地区	鹿島市	14.80	37.50	7.56	5.65	16.17	81.68
		嬉野地区	嬉野市	46.77	27.54	55.22	21.10	43.13	193.76
計			314.60	424.44	377.86	342.54	366.80	1,826.24	

※ 事業量は翌年度繰越分を含む。

(1)－3 さがの森林採光事業年度別実績（第3期）

単位:ha

番号	地区名		所在市町	30年度	令和元年度	令和2年度	令和3年度	令和4年度 現年	合計
				事業量	事業量	事業量	事業量	事業量	事業量
1	富士地区		佐賀市	9.00	8.04	17.76	14.64	-	49.44
2	三瀬地区		佐賀市	4.17	12.21	10.97	-	33.33	60.68
3	鹿路地区		神崎市	18.12	39.53	-	-	-	57.65
4	服巻地区		神崎市	-	1.26	29.63	0.71	9.74	41.34
5	広滝地区		神崎市	-	-	-	-	24.57	24.57
6	唐津地区		唐津市	38.96	59.10	58.30	0.55	71.99	228.90
	内 訳	唐津	唐津市（唐津市）	26.81	59.10	58.30	0.55	-	144.76
			唐津市（北波多）	-	-	-	-	22.87	22.87
			唐津市（相知町）	12.15	-	-	-	49.12	61.27
7	伊万里地区		伊万里市	20.78	48.93	59.93	14.73	29.85	174.22
	内 訳	松浦	伊万里市（松浦町）	20.78	48.93	59.93	14.73	19.34	163.71
		南波多	伊万里市（南波多町）	-	-	-	-	10.51	10.51
8	杵藤地区		武雄市・鹿島市・嬉野市	41.19	73.11	112.44	92.53	140.11	459.38
	内 訳	武雄	武雄市	20.46	22.91	52.90	39.86	53.59	189.72
		鹿島・嬉野	鹿島市・嬉野市	20.73	50.20	59.54	52.67	86.52	269.66
計				132.22	242.18	289.03	123.16	309.59	1,096.18

※ 事業量は翌年度繰越分を含む。

(1)－4 さがの森林採光事業年度別実績（第4期）

単位:ha

番号	地区名		所在市町	令和5年度 現年	合計
				事業量	事業量
1	富士地区		佐賀市	32.83	32.83
2	三瀬地区		佐賀市	11.28	11.28
3	服巻地区		神崎市	9.68	9.68
4	唐津地区		唐津市	22.84	22.84
5	伊万里地区		伊万里市	32.69	32.69
	内 訳	木須	伊万里市（木須町）	6.52	6.52
		大坪	伊万里市（大坪町）	6.52	6.52
		南波多	伊万里市（南波多町）	19.65	19.65
			計	109.32	109.32

※ 事業量は翌年度繰越分を含む。

(2)－1 重要森林公有化支援事業 公有化タイプ事業実績 単位：ha

実施年度	実施市町	購入場所	取得面積
20年度	太良町	太良町大字多良	55.8
21年度	佐賀市	佐賀市富士町大字関屋	4.8
	太良町	太良町大字多良	89.0
22年度	太良町	太良町大字多良	85.2
合 計			234.8

(2)－2 重要森林公有化支援事業・ふるさとの森林づくり事業 公的整備タイプ事業実績

実施市町	第1期						第2期					
	20	21	22	23	24	計	25	26	27	28	29	計
佐賀市	-	-	-	-	-	-	5.26	6.77	3.73	5.57	28.50	49.83
多久市	-	-	-	6.60	7.58	14.18	8.03	7.67	3.93	5.05	10.53	35.21
小城市	-	-	-	4.11	-	4.11	6.87	7.79	2.44	2.95	5.79	25.84
鳥栖市	-	-	-	-	-	-	-	-	-	11.94	13.39	25.33
神埼市	-	-	-	8.79	7.76	16.55	-	-	-	-	-	-
唐津市	-	-	-	11.87	17.75	29.62	10.56	15.71	10.03	17.61	26.91	80.82
伊万里	-	-	-	9.45	12.99	22.44	-	-	-	-	-	-
有田町	-	-	-	3.68	2.31	5.99	-	1.64	-	1.33	7.25	10.22
武雄市	-	-	-	4.30	37.74	42.04	17.38	17.99	4.84	12.03	8.83	61.07
鹿島市	-	-	-	-	-	-	2.00	4.46	3.12	4.18	5.23	18.99
嬉野市	-	-	-	-	-	-	2.40	-	2.50	3.02	7.11	15.03
白石町	-	-	-	0.84	0.99	1.83	-	-	-	-	-	-
太良町	-	-	-	-	-	-	4.15	3.51	3.73	4.49	18.19	34.07
合 計	-	-	-	49.64	87.12	136.76	56.65	65.54	34.32	68.17	131.73	356.41

単位：ha

実施市町	第3期						第4期	
	30	R元	R2	R3	R4	計	R5	計
佐賀市	-	-	-	-	-	-	4.39	4.39
多久市	8.29	11.35	9.76	9.96	10.36	49.72	11.44	11.44
小城市	4.15	3.50	8.69	4.36	2.43	23.13	2.69	2.69
鳥栖市	6.97	6.16	3.84	-	-	16.97	-	-
唐津市	0.95	0.95	0.95	0.95	5.30	9.10	-	-
有田町	6.77	4.45	4.27	4.73	5.10	25.32	-	-
武雄市	8.97	6.25	7.68	4.66	5.12	32.68	-	-
鹿島市	3.70	3.92	3.54	1.87	2.26	15.29	1.04	1.04
太良町	7.97	13.43	0.62	0.88	0.61	23.51	2.53	2.53
合 計	47.77	50.01	39.35	27.41	31.18	195.72	22.09	22.09

県森林整備課調べ

(3) 県民参加の森林づくり事業実績

年度	No.	活動団体	活動市町名	主な活動内容等
20	1	NPO法人森林をつくろう	神埼市	侵入竹の除去 (0.34ha) ・ 植栽 (0.34ha)
	2	九千部クラブ	鳥栖市	侵入竹の除去 (0.28ha)
	3	NPO法人バイオマスロッジ	伊万里市	侵入竹の除去 (0.75ha) ・ 除伐 (0.8ha)
	4	すみやま棚田を守る会	伊万里市	風倒木整理 (0.1ha) ・ 植栽 (0.1ha)
	5	多々良自治会	武雄市	間伐 (0.72ha) ・ 間伐 (0.79ha)
	6	NPO法人かいろう基山	基山町	侵入竹の除去 (0.28ha) ・ 風倒木整理 (0.09ha) ・ 植栽 (0.07ha)
小計		6団体		4.66ha
21	1	九千部クラブ	鳥栖市	侵入竹の除去 (0.3ha)
	2	NPO法人バイオマスロッジ	伊万里市	侵入竹の除去 (0.5ha)
	3	すみやま棚田を守る会	伊万里市	侵入竹の除去 (0.2ha) ・ 植栽 (0.2ha)
	4	多々良自治会	武雄市	侵入竹の除去 (0.7ha) ・ 除伐 (0.2ha) ・ 間伐 (0.6ha)
	5	NPO法人かいろう基山	基山町	侵入竹の除去 (0.1ha) ・ 植栽 (1.0ha)
	6	佐志川の自然を守る会	唐津市	植栽 (0.2ha)
	7	佐賀グリーンヘルパーの会	白石町	侵入竹の除去 (0.1ha) ・ 植栽 (0.1ha)
	8	鳥栖市親林交流隊	鳥栖市	侵入竹の除去 (0.1ha) ・ 植栽 (0.1ha)
小計		8団体		4.40ha
22	1	九千部クラブ	鳥栖市	侵入竹の除去 (0.3ha)
	2	すみやま棚田を守る会	伊万里市	侵入竹の除去 (0.13ha) ・ 間伐 (0.12ha) ・ 植栽 (0.05ha)
	3	NPO法人かいろう基山	基山町	侵入竹の除去 (0.2ha) ・ 植栽 (0.2ha)
	4	佐賀グリーンヘルパーの会	白石町	侵入竹の除去 (0.5ha) ・ 植栽 (0.5ha)
	5	鳥栖市親林交流隊	鳥栖市	侵入竹の除去 (0.1ha) ・ 植栽 (0.1ha)
	6	久津具自治会	武雄市	侵入竹の除去 (0.1ha)
	7	衣干山の桜を守る会	唐津市	侵入竹の除去 (0.1ha) ・ 植栽 (0.1ha)
	8	NPO法人 蕨野の棚田を守る会	唐津市	侵入竹の除去 (0.5ha) ・ 間伐 (0.24ha) ・ 植栽 (0.9ha)
	9	西宮裾自治会	武雄市	侵入竹の除去 (0.3ha)
	10	NPO法人ビックリーフ	佐賀市	間伐・搬出の実習
	11	高木川内区	多久市	侵入竹の除去 (0.2ha)
小計		11団体		4.64ha
23	1	九千部クラブ	鳥栖市	侵入竹の除去 (0.2ha)
	2	すみやま棚田を守る会	伊万里市	侵入竹の除去 (0.2ha) ・ 枝打 (0.1ha) ・ 植栽 (0.2ha)
	3	NPO法人かいろう基山	基山町	侵入竹の除去 (0.4ha) ・ 植栽 (0.4ha)
	4	佐賀グリーンヘルパーの会	白石町	侵入竹の除去 (0.3ha) ・ 植栽 (0.3ha)
	5	鳥栖市親林交流隊	鳥栖市	除伐 (0.1ha) ・ 植栽 (0.1ha)
	6	久津具自治会	武雄市	侵入竹の除去 (0.2ha) ・ 植栽 (0.2ha)
	7	NPO法人蕨野の棚田を守る会	唐津市	侵入竹の除去 (0.2ha) ・ 植栽 (0.2ha)
	8	西宮裾自治会	武雄市	侵入竹の除去 (0.2ha) ・ 植栽 (0.2ha)
	9	NPO法人ビックリーフ	佐賀市	間伐・搬出の実習
	10	高木川内区	多久市	侵入竹の除去 (0.2ha) ・ 植栽 (0.2ha)
	11	小侍区	多久市	侵入竹の除去 (0.2ha)
	12	有田町広瀬区自治会	有田町	侵入竹の除去 (0.2ha) ・ 植栽 (0.2ha)
	13	駒鳴区自治会	伊万里市	侵入竹の除去 (0.3ha) ・ 植栽 (0.3ha)
	14	貝良木がんば一隊	武雄市	侵入竹の除去 (0.2ha) ・ 植栽 (0.2ha)
小計		14団体		5.50ha
24	1	原田地区自治会	小城市	侵入竹の除去 (0.06ha) ・ 植栽 (0.06ha)
	2	久津具自治会	武雄市	侵入竹の除去 (0.1ha) ・ 植栽 (0.1ha)
	3	駒鳴区自治会	伊万里市	侵入竹の除去 (0.2ha) ・ 間伐 (0.1ha) ・ 植栽 (0.2ha)
	4	高木川内区	多久市	侵入竹の除去 (0.3ha) ・ 間伐 (0.2ha) ・ 植栽 (0.1ha)
	5	九千部クラブ	鳥栖市	侵入竹の除去 (1.5ha) ・ 植栽 (0.3ha)
	6	さくらんぼ会	多久市	侵入竹の除去 (0.3ha) ・ 植栽 (0.3ha)
	7	東田代区	伊万里市	侵入竹の除去 (0.4ha) ・ 植栽 (0.4ha)
	8	有田町広瀬区自治会	有田町	侵入竹の除去 (0.2ha) ・ 植栽 (0.2ha)
	9	山田の森林を守る会	唐津市	除伐 (0.8ha) ・ 植栽 (0.8ha)
	10	西宮裾自治会	武雄市	侵入竹の除去 (0.2ha) ・ 植栽 (0.1ha)
	11	佐賀グリーンヘルパーの会	鳥栖市	侵入竹の除去 (0.1ha) ・ 植栽 (0.1ha)
	12	NPO法人レインボー七つの島連絡会	唐津市	除伐 (0.32ha) ・ 植栽面積 (0.32ha)
	13	NPO法人ビッグ・リーフ	佐賀市	間伐・搬出の実習
	14	NPO法人かいろう基山	基山町	侵入竹の除去 (1.3ha) ・ 植栽 (0.2ha)
小計		14団体		9.26ha

年度	No.	活動団体	活動市町名	主な活動内容等
25	1	東田代区	伊万里市	侵入竹の除去 (0.6ha) ・ 植栽 (0.6ha) ・ 維持管理 (0.4ha)
	2	佐賀グリーンヘルパーの会	佐賀市	侵入竹の除去 (0.1ha) ・ 植栽 (0.1ha)
	3	九千部クラブ	鳥栖市	侵入竹の除去 (0.5ha) ・ 植栽 (0.1ha) ・ 維持管理 (0.8ha)
	4	高木川内区	多久市	除伐 (1.0ha) ・ 植栽 (1.0ha) ・ 維持管理 (2.0ha)
	5	さくらんぼ会	多久市	侵入竹の除去 (0.1ha) ・ 植栽 (0.1ha) ・ 維持管理 (0.3ha)
	6	NPO法人かいろう基山	基山町	侵入竹の除去 (0.96ha) ・ 植栽 (0.28ha) ・ 維持管理 (2.6ha)
	7	おやじの会	武雄市	伐採木の整理 (0.2ha) ・ 植栽 (0.2ha)
	8	駒鳴区自治会	伊万里市	侵入竹の除去 (0.1ha) ・ 植栽 (0.1ha) ・ 維持管理 (0.2ha)
	9	NPO法人レインボー七つの島連絡会	唐津市	侵入竹の除去 (0.5ha) ・ 植栽 (0.5ha) ・ 維持管理 (0.3ha)
小計		9団体		13.64ha
26	1	原田地区自治会	小城市	侵入竹の除去 (0.33ha) ・ 植栽 (0.33ha)
	2	佐賀グリーンヘルパーの会	佐賀市	侵入竹の除去 (0.3ha) ・ 植栽 (0.1ha)
	3	高尾山保全の会	伊万里市	侵入竹、雑草木の除去 (0.9ha) ・ 植栽 (0.4ha)
	4	駒鳴区自治会	伊万里市	侵入竹の除去 (0.05ha) ・ 植栽 (0.05ha) ・ 維持管理 (0.15ha)
	5	東田代区	伊万里市	侵入竹の除去等維持管理 (1.2ha) ・ 植栽 (0.4ha)
	6	東吉田森林保全の会	嬉野市	侵入竹の除去等維持管理 (7.7ha)
	7	喜佐木の森保全会	白石町	侵入竹の除去等維持管理 (0.2ha)
	8	衣干山の桜を守る会	唐津市	雑木除去 (0.19ha) ・ 植栽 (0.09ha)
	9	さくらんぼ会	多久市	植栽 (0.02ha) ・ 維持管理 (0.09ha)
	10	NPO法人かいろう基山	基山町	侵入竹の除去 (1.0ha) ・ 植栽 (1.0ha) ・ 維持管理 (3.3ha)
	11	NPO法人森林をつくろう	神崎市	侵入竹の除去 (0.43ha)
	12	グリーンアンドピース	吉野ヶ里町	侵入竹の除去、不良木伐採 (12.4ha)
小計		12団体		30.63ha
27	1	北檜崎区	武雄市	侵入竹除去(0.03ha)、下刈り(0.03ha)、植栽(0.03ha)
	2	ゴールドエイジ	多久市	下刈り(0.94ha)、侵入竹除去(0.75ha)、植栽(0.94ha)
	3	東田代区森林の学校	伊万里市	下刈り(0.4ha)、植栽(0.3ha)
	4	NPO法人ジョイナス有田	有田町	再生竹除去・下刈り(0.34ha)、植栽(0.34ha)
	5	さくらんぼ会	多久市	下刈り(0.5ha)、植栽(0.5ha)
	6	東吉田森林保全の会	嬉野市	不良木伐採(8.0ha)、侵入竹除去(0.1ha)
	7	喜佐木の森保全会	白石町	下刈り(0.3ha)、侵入竹除去(0.3ha)、植栽(0.2ha)
	8	佐賀グリーンヘルパーの会	佐賀市	侵入竹除去(0.4ha)
	9	レインボー七つの島連絡会議	唐津市	下刈り(0.53ha)、植栽(0.53ha)
	10	高尾山保全の会	伊万里市	雑木除去(1.0ha)、下刈り(0.4ha)、間伐(0.8ha)
	11	駒鳴区自治会	伊万里市	下刈り(0.25ha)、間伐(0.05ha)
	12	NPO法人かいろう基山	基山町	下刈り(4.5ha)、侵入竹除去(0.49ha)
	13	ふるさと夢つむぎネットワーク	小城市	侵入竹除去(0.6ha)、地拵え(0.1ha)、植栽(0.1ha)
	14	江里山自治会	小城市	侵入竹除去(0.2ha)、植栽(0.2ha)
	15	NPO法人九千部クラブ	鳥栖市	侵入竹除去(0.23ha)、植栽(0.23ha)
小計		15団体		24.61ha
28	1	高尾山保全の会	伊万里市	下刈り (1.2ha) 、 (間伐 (0.9ha))、侵入竹除去 (0.45ha)
	2	江里山自治会	小城市	雑木・再生竹除去 (0.2ha)
	3	東吉田森林保全の会	嬉野市	雑木伐採 (7.19ha)
	4	NPO法人ジョイナス有田	有田町	森林環境教育
	5	柏岳 森と風のプロジェクト	武雄市	雑木除伐 (2.5ha)
	6	佐賀グリーンヘルパーの会	佐賀市	侵入竹除去 (0.6ha)
	7	北檜崎区	武雄市	下刈り (0.1ha) 、 植栽 (0.1ha)
	8	駒鳴区自治会	伊万里市	下刈り (0.45ha)
	9	NPO法人九千部クラブ	鳥栖市	下刈り (0.24ha) 、 再生竹伐採 (0.24ha) 、 植栽 (0.24ha)
	10	NPO法人かいろう基山	基山町	下刈り (4.1ha) 、 竹林伐採 (0.26ha)
	11	ゴールドエイジ (黄金の年齢の会)	多久市	下刈り (2.05ha) 、 植栽 (0.6ha)
	12	ふるさと夢つむぎネットワーク	小城市	下刈り (3.9ha) 、 植栽 (0.5ha) 、 竹伐採 (1.2ha)
	13	衣干山の桜を守る会	唐津市	雑木除伐 (1.2ha) 、 植栽 (1.5ha) 、 竹伐採 (0.3ha)
	14	八幡の会	伊万里市	不良木除伐 (0.6ha) 、 植栽 (0.03ha)
	15	東田代区森林の学校	伊万里市	下刈り (1.47ha)
	16	南片白老人クラブ	武雄市	下刈り (0.19ha)
	17	打上校区活性化協議会	唐津市	竹林除伐 (0.1ha)
	18	NPO法人レインボー七つの島連絡会	唐津市	下刈り (1.36ha) 、 植栽イベント (1.36ha)
	19	能古見地区振興会	鹿島市	間伐 (0.49ha)
	20	高木川内区	多久市	侵入竹除去 (0.4ha)
	21	喜佐木の森保全会	白石町	下刈り (0.35ha)
小計		21団体		36.37ha

年度	No.	活動団体	活動市町名	主な活動内容等
29	1	大白木活力あるむらづくり推進委員	唐津市	下刈 (1.1ha)、雑木等伐採 (1.1ha)
	2	駒鳴区自治会	伊万里市	下刈 (0.45ha)、広葉樹植栽 (0.1ha)
	3	佐賀グリーンヘルパーの会	佐賀市	侵入竹除去(0.60ha)、再生竹除去 (0.60ha)、下刈 (0.60ha)
	4	高木川内区	多久市	下刈 (0.8ha)、不要木除去 (0.8ha)、広葉樹植栽 (0.8ha)
	5	ふるさと夢つむぎネットワーク	小城市	下刈 (1.0ha)、除伐 (1.0ha)
	6	八幡の会	伊万里市	下刈 (0.8ha)、不良木除去 (0.3ha)、遊歩道作設 (100m)、補植 (0.17ha)
	7	NPO法人かいろう基山	基山町	下刈 (4.9ha)、再生竹除去 (4.9ha)、伐竹 (0.26ha)、除伐 (0.26ha)、植樹 (0.34ha)
	8	NPO法人レインボー七つの島連絡会	唐津市	下刈 (1.4ha)、地拵え (1.4ha)、広葉樹植栽 (1.4ha)
	9	ゴールドエイジ	多久市	下刈 (1.63ha)、侵入竹除去 (1.11ha)、肥料散布 (0.99ha)、広葉樹植栽 (0.63ha)
	10	東吉田森林保全の会	嬉野市	下刈 (0.14ha)、不要木除去 (0.45ha)
	11	北檜崎区	武雄市	下刈 (0.11ha)、広葉樹植栽 (0.11ha)
	12	南片白老人クラブ	武雄市	下刈 (0.19ha)
	13	江里山自治会	小城市	下刈 (0.21ha)
	14	東田代区森林の学校	伊万里市	下刈 (1.5ha)、除草剤散布 (1.5ha)
	15	鬼塚中学校育友会	唐津市	下刈 (0.11ha)、侵入竹除去 (0.11ha)、不要木除去 (0.11ha)
	16	高尾山保全の会	伊万里市	下刈 (0.40ha)、植栽地施肥 (0.40ha)、不要木除去 0.10ha
	17	NPO法人九千部クラブ	鳥栖市	下刈 (0.24ha)、竹伐採 (0.24ha)、補植 (0.24ha)
	18	佐賀市立北山東部小学校育友会	佐賀市	侵入竹除去 (0.2ha)
	19	NPO法人ジョイナス有田	有田町	間伐 (0.1ha)、広葉樹植栽 (0.1ha)
	20	唐津曳山取締会	唐津市	植樹 (0.1ha)
小計		20団体		36.10ha
30	1	高木川内区	多久市	下刈・不要木除去・作業道補修 (0.8ha)
	2	ふるさと夢つむぎネットワーク	小城市	下刈 (0.42ha)、除伐・不良木伐採、林内整理 (0.58ha)
	3	八幡の会	伊万里市	下刈 (1.1ha)、不良木除去・作業道作設 (0.20ha)、アカマツ維持管理 (1.1ha)、植樹 (0.20ha)
	4	NPO法人レインボー七つの島連絡会	唐津市	下刈 (0.83ha)
	5	ゴールドエイジ	多久市	下刈・侵入竹除去・肥料散布 (2.24ha)、広葉樹植栽 (1.53ha)
	6	江里山自治会	小城市	下刈 (0.21ha)
	7	東田代区森林の学校	伊万里市	侵入竹除去 (0.157ha)、雑木伐採 (0.01ha)
	8	鬼塚中学校育友会	唐津市	下刈・侵入竹除去・階段づくり・不要木除去 (0.12ha)
	9	NPO法人九千部クラブ	鳥栖市	下刈・侵入竹除去 (0.90ha)
	10	佐賀市立北山東部小学校育友会	佐賀市	侵入竹除去・森林環境教育 (0.2ha)
	11	唐津曳山取締会	唐津市	植樹 (0.1ha)
	12	どんぐりこ〜の森を守る会	佐賀市	下刈り (0.10ha) 広葉樹植樹 (0.20ha)
	13	東吉田森林保全の会	嬉野市	侵入竹除去 (0.16ha)、雑木伐採 (0.01ha)
小計		13団体		11.17ha
R元	1	高木川内区	多久市	下刈・不要木除去・作業道補修 (0.8ha)
	2	八幡の会	伊万里市	下刈 (1.1ha)、不良木除去・作業道作設 (0.20ha)、アカマツ維持管理 (1.1ha)、植樹 (0.10ha)
	3	ゴールドエイジ	多久市	下刈・侵入竹除去・肥料散布 (1.72ha)、広葉樹植栽 (0.22ha)
	4	江里山自治会	小城市	下刈 (0.21ha)
	5	鬼塚中学校育友会	唐津市	下刈・侵入竹除去・階段づくり・不要木除去 (0.12ha)
	6	NPO法人九千部クラブ	鳥栖市	下刈・侵入竹除去 (0.80ha)
	7	唐津曳山取締会	唐津市	植樹 (0.1ha)
	8	どんぐりこ〜の森を守る会	佐賀市	下刈り (0.20ha)
	9	NPO九州さがプロジェクト	佐賀市	森川海人フェス・森・川・海ネットワークシンポジウム等
	10	THE WOODYS KIYAMA	基山町	下刈り (0.10ha) 侵入竹除去 (0.07ha) 広葉樹植栽 (0.10ha)
	11	島の椿を守る会	唐津市	除伐 (0.20ha) 広葉樹植栽 (0.20ha)
	12	脊振倶楽部	神埼市	竹除伐 (0.50ha)
	13	自然体験塾 E C O I S T	佐賀市	枝打ち (0.20ha)
小計		13団体		6.94ha
R2	1	島の椿を守る会	唐津市	整地・除伐 (0.20ha)
	2	THE WOODYS KIYAMA	基山町	下刈・侵入竹除去・不要木除去・広葉樹植樹 (0.40ha)
	3	脊振倶楽部	神埼市	竹除伐 (0.62ha)
	4	鬼塚中学校育友会	唐津市	下刈・侵入竹除去・階段づくり・不要木除去 (0.12ha)
	5	どんぐりこ〜の森を守る会	佐賀市	下刈・植栽 (0.20ha)
	6	八幡の会	伊万里市	下刈・不要木除去・樹木維持管理 (1.30ha)
	7	ゴールドエイジ	多久市	下刈・施肥・侵入竹除去・植栽 (1.52ha)
	8	唐津曳山取締会	唐津市	下刈 (0.10ha)
	9	NPO法人九千部クラブ	鳥栖市	侵入竹除去・森林環境教育 (0.90ha)
	10	高木川内区	多久市	作業道補修・下刈・不要木除去 (0.80ha)
	11	唐津衣干山の桜を守る会	唐津市	不要木除去 (0.30ha)
小計		11団体		6.46ha

R3	1	NPO法人九千部クラブ	鳥栖市	侵入竹除去・広葉樹植栽・森林環境教育 (0.20ha)
	2	竹林風	唐津市	竹林整備・体験イベント (0.15ha)
	3	高木川内区	多久市	下刈・不要木除去 (0.80ha)
	4	タネ・マフタ三瀬	佐賀市	下刈・枝打・侵入竹除去・森林環境教育 (0.30ha)
	5	どんぐりこ～の森を守る会	佐賀市	間伐・下刈・枝打 (5.00ha)
	6	THE WOODYS KIYAMA	基山町	下刈・不要木除去・広葉樹植樹 (0.40ha)
	7	脊振倶楽部	神埼市	竹除伐 (0.40ha)
	8	眉山の森保全の会	武雄市	侵入竹除去・枝打・不要木除去・植樹 (0.06ha)
	9	鬼塚中学校育友会	唐津市	侵入竹除去・階段づくり・植樹 (0.12ha)
	10	島の椿を守る会	唐津市	広葉樹植樹 (0.08ha)
	11	衣干山の桜を守る会	唐津市	不要木除去 (0.17ha)
	12	ゴールドエイジ	多久市	下刈・植栽 (1.49ha)
小計	12団体		8.77ha	
R4	1	NPO法人九千部クラブ	鳥栖市	侵入竹除去、森林環境教育(0.15ha)
	2	どんぐりこ～の森を守る会	佐賀市	植栽、下刈り、間伐、枝打ち(5.00ha)
	3	THE WOODYS KIYAMA	基山町	下刈り、竹林伐採、支障木整理、間伐、枝打ち、植栽 (0.59ha)
	4	脊振倶楽部	神埼市	竹林整備(0.05ha)
	5	竹林風 (ちくりんのかぜ)	唐津市	竹林整備(0.76ha)
	6	眉山の森保全会	武雄市	風倒木整理、除伐、植栽、下刈り(0.10ha)
	7	NPO法人七山むらづくり協議会	唐津市	竹林伐採、植栽 (0.53ha)
	8	田島株式会社 SDGsを考える会	佐賀市	植栽 (0.04ha)
	9	こだまの富士(さと)倶楽部	佐賀市	つる伐り、除伐(0.29ha)
	10	西川登竹林整備保存会	武雄市	竹林整備(0.02ha)
	11	NPO法人蕨野の棚田を守ろう会	唐津市	広葉樹伐採、植栽(0.11ha)
	12	きこりの森の村人たち	神埼市	竹伐採、下草刈り(0.08ha)
	13	NPO法人SATOMORI	佐賀市	植栽、作業道作設(0.10ha)
小計	13団体		7.82ha	
R5	1	どんぐりこ～の森を守る会	佐賀市	下刈、枝打ち、除伐、森林環境教育 (16.00ha)
	2	唐津曳山取締会	唐津市	下刈 (0.10ha)
	3	田島株式会社 SDGsを考える会	佐賀市	下刈 (0.40ha)
	4	脊振倶楽部	佐賀市	竹林整備、植栽、作業道作設 (0.03ha)
	5	竹林風	唐津市	竹林整備、侵入竹除去 (1.26ha)
	6	NPO法人 九千部クラブ	鳥栖市	侵入竹除去、森林環境教育 (0.50ha)
	7	THE WOODYS KIYAMA	基山町	間伐、枝打ち、植栽、倒木整理、歩道整備、下刈、森林環境教育 (0.40ha)
	8	NPO法人 SATOMORI	伊万里市	植栽 (0.10ha)
	9	西川登町竹林整備保存会	武雄市	竹林整備 (0.01ha)
	10	三瀬林業研究会	佐賀市	除伐、侵入竹除去、作業道除去 (1.50ha)
小計	10団体		20.30ha	
合計 (H20～R5)	202団体		231.27ha	

7 森林保護と森林保険

(1) 法定森林病虫害等による被害

農 林 事 務 所	区分 市町名	30年度			R元年度			R2年度			R3年度			R4年度			30～R4年度計		
		す ぎ	す ぎ	す ぎ	す ぎ	す ぎ	す ぎ	す ぎ	す ぎ	す ぎ	す ぎ	す ぎ	す ぎ	す ぎ	す ぎ	す ぎ	す ぎ	す ぎ	
		松くい虫 m ²	たまぼえ m ²	ほだに ha	松くい虫 m ²	たまぼえ m ²	ほだに ha	松くい虫 m ²	たまぼえ m ²	ほだに ha	松くい虫 m ²	たまぼえ m ²	ほだに ha	松くい虫 m ²	たまぼえ m ²	ほだに ha	松くい虫 m ²	たまぼえ m ²	ほだに ha
佐 賀 中 部	佐賀市	-	-	-	-	-	-	-	-	-	-	-	-	-	-	-	-	-	-
	多久市	-	-	-	-	-	-	-	-	-	-	-	-	-	-	-	-	-	-
	小城市	-	-	-	-	-	-	-	-	-	-	-	-	-	-	-	-	-	-
	小計	-	-	-	-	-	-	-	-	-	-	-	-	-	-	-	-	-	-
東 部	鳥栖市	-	-	-	-	-	-	-	-	-	-	-	-	-	-	-	-	-	-
	神埼市	-	-	-	-	-	-	-	-	-	-	-	-	-	-	-	-	-	-
	吉野ヶ里町	-	-	-	-	-	-	-	-	-	-	-	-	-	-	-	-	-	-
	基山町	-	-	-	-	-	-	-	-	-	-	-	-	-	-	-	-	-	-
	上峰町	-	-	-	-	-	-	-	-	-	-	-	-	-	-	-	-	-	-
	みやき町	-	-	-	-	-	-	-	-	-	-	-	-	-	-	-	-	-	-
	小計	-	-	-	-	-	-	-	-	-	-	-	-	-	-	-	-	-	-
唐 津	唐津市	84	-	-	89	-	-	141	-	-	97	-	-	236	-	-	503	-	-
	玄海町	-	-	-	-	-	-	-	-	-	-	-	-	-	-	-	-	-	-
	小計	84	-	-	89	-	-	141	-	-	97	-	-	236	-	-	503	-	-
伊 万 里	伊万里市	6	-	-	-	-	-	-	-	-	-	-	-	-	-	-	7	-	-
	有田町	40	-	-	40	-	-	30	-	-	30	-	-	30	-	-	180	-	-
	小計	46	-	-	40	-	-	30	-	-	30	-	-	30	-	-	187	-	-
杵 藤	武雄市	-	-	-	-	-	-	-	-	-	-	-	-	-	-	-	-	-	-
	鹿島市	-	-	-	-	-	-	-	-	-	-	-	-	-	-	-	-	-	-
	嬉野市	-	-	-	-	-	-	-	-	-	-	-	-	-	-	-	-	-	-
	大町町	-	-	-	-	-	-	-	-	-	-	-	-	-	-	-	-	-	-
	江北町	-	-	-	-	-	-	-	-	-	-	-	-	-	-	-	-	-	-
	白石町	-	-	-	-	-	-	-	-	-	-	-	-	-	-	-	-	-	-
	太良町	-	-	-	-	-	-	-	-	-	-	-	-	-	-	-	-	-	-
	小計	-	-	-	-	-	-	-	-	-	-	-	-	-	-	-	-	-	-
合計	130	-	-	129	-	-	171	-	-	127	-	-	266	-	-	690	-	-	

県林業課調べ

(2) 令和5年度森林病虫害等防除事業実績（病虫害名：松くい虫）

農 林 事 務 所	区 分 市町名	松くい虫 被害量		命 令 防 除						奨 励 防 除				
				空中散布	地上散布	特別伐倒	伐倒1種	伐倒2種	伐倒跡地駆除	地上散布	特別伐倒	伐倒1種	伐倒2種	樹幹注入
		面積 ha	材積 m ³	数量 ha	数量 ha	数量 m ³	数量 m ³	数量 m ³	数量 m ³	数量 ha	数量 m ³	数量 m ³	数量 m ³	数量 本
佐 賀 中 部	佐賀市	-	-	-	-	-	-	-	-	-	-	-	-	-
	多久市	-	-	-	-	-	-	-	-	-	-	-	-	-
	小城市	-	-	-	-	-	-	-	-	-	-	-	-	-
	小計	-	-	-	-	-	-	-	-	-	-	-	-	-
東 部	鳥栖市	-	-	-	-	-	-	-	-	-	-	-	-	-
	神埼市	-	-	-	-	-	-	-	-	-	-	-	-	-
	吉野ヶ里町	-	-	-	-	-	-	-	-	-	-	-	-	-
	基山町	-	-	-	-	-	-	-	-	-	-	-	-	-
	上峰町	-	-	-	-	-	-	-	-	-	-	-	-	-
	みやき町	-	-	-	-	-	-	-	-	-	-	-	-	-
	小計	-	-	-	-	-	-	-	-	-	-	-	-	-
唐 津	唐津市	34	236.0	-	31.1	162.7	-	9.3	-	-	-	-	-	305
	玄海町	-	-	-	-	-	-	-	-	-	-	-	-	-
	小計	34.0	236.0	-	31.1	162.7	-	9.3	-	-	-	-	-	305
伊 万 里	伊万里市	-	-	-	-	-	-	-	-	-	-	-	-	-
	有田町	15.0	30.0	-	-	-	-	-	-	-	-	-	-	-
	小計	15.0	30.0	-	-	-	-	-	-	-	-	-	-	-
杵 藤	武雄市	-	-	-	-	-	-	-	-	-	-	-	-	-
	鹿島市	-	-	-	-	-	-	-	-	-	-	-	-	-
	嬉野市	-	-	-	-	-	-	-	-	-	-	-	-	135
	大町町	-	-	-	-	-	-	-	-	-	-	-	-	-
	江北町	-	-	-	-	-	-	-	-	-	-	-	-	-
	白石町	-	-	-	-	-	-	-	-	-	-	-	-	-
	太良町	-	-	-	-	-	-	-	-	-	-	-	-	-
	小計	-	-	-	-	-	-	-	-	-	-	-	-	135
合計	49.0	266.0	-	31.1	162.7	-	9.3	-	-	-	-	-	440	

県林業課調べ

(3)-1 森林火災被害状況と森林保険てん補実績（面積）

単位：ha

農 林 事 務 所	区 分 市町名	R元年度		R2年度		R3年度		R4年度		R5年度		R元～5年度	
		全 被害量	保 険 てん補 実績	全 被害量	保 険 てん補 実績	全 被害量	保 険 てん補 実績	全 被害量	保 険 てん補 実績	全 被害量	保 険 てん補 実績	全 被害量	保 険 てん補 実績
佐 賀 中 部	佐 賀 市	-	-	0.20	-	0.16	-	0.19	-	2.06	-	2.61	-
	多 久 市	-	-	-	-	-	-	0.21	-	-	-	0.21	-
	小 城 市	-	-	-	-	-	-	0.85	-	-	-	0.85	-
	小 計	-	-	0.20	-	0.16	-	1.25	-	2.06	-	3.67	-
東 部	鳥 栖 市	-	-	0.02	-	0.03	-	4.00	-	0.04	-	4.09	-
	神 埼 市	0.03	-	-	-	0.04	-	-	-	-	-	0.07	-
	吉野ヶ里町	-	-	-	-	-	-	-	-	-	-	-	-
	基 山 町	-	-	-	-	-	-	-	-	-	-	-	-
	上 峰 町	-	-	-	-	-	-	-	-	-	-	-	-
	み や き 町	-	-	0.02	-	-	-	-	-	-	-	0.02	-
	小 計	0.03	-	0.04	-	0.07	-	4.00	-	0.04	-	4.18	-
唐 津	唐 津 市	0.06	-	0.20	-	0.23	-	0.04	-	0.01	-	0.54	-
	玄 海 町	-	-	0.04	-	-	-	-	-	-	-	0.04	-
	小 計	0.06	-	0.24	-	0.23	-	0.04	-	0.01	-	0.58	-
伊 万 里	伊 万 里 市	0.29	-	0.01	-	0.04	-	0.02	-	0.03	-	0.39	-
	有 田 町	0.07	-	0.10	-	-	-	0.08	-	-	-	0.25	-
	小 計	0.36	-	0.11	-	0.04	-	0.10	-	0.03	-	0.64	-
杵 藤	武 雄 市	0.15	-	0.03	-	0.61	-	0.08	-	0.01	-	0.88	-
	鹿 島 市	0.01	-	-	-	-	-	-	-	-	-	0.01	-
	嬉 野 市	-	-	-	-	0.01	-	-	0.05	-	-	0.01	0.05
	大 町 町	-	-	-	-	-	-	-	-	-	-	-	-
	江 北 町	0.02	-	-	-	-	-	-	-	-	-	0.02	-
	白 石 町	0.01	-	-	-	-	-	-	-	-	-	0.01	-
	太 良 町	-	-	-	-	-	-	-	-	-	-	-	-
	小 計	0.19	-	0.03	-	0.62	-	0.08	0.05	0.01	-	0.93	0.05
合 計	0.64	-	0.62	-	1.12	-	5.47	0.05	2.15	-	10.00	0.05	

県林業課調べ

(3)-2 森林火災被害状況と森林保険てん補実績（金額）

単位：千円

農林事務所	区分 市町名	R元年度		R2年度		R3年度		R4年度		R5年度		R元～5年度	
		全 被害額	保険 てん補 実績	全 被害額	保険 てん補 実績	全 被害額	保険 てん補 実績	全 被害額	保険 てん補 実績	全 被害額	保険 てん補 実績	全 被害額	保険 てん補 実績
佐賀中部	佐賀市	-	-	-	-	-	-	-	-	-	-	-	-
	多久市	-	-	-	-	-	-	181	-	-	-	181	-
	小城市	-	-	-	-	-	-	-	-	-	-	-	-
	小計	-	-	-	-	-	-	181	-	-	-	181	-
東部	鳥栖市	-	-	-	-	-	-	-	-	-	-	-	-
	神埼市	-	-	-	-	-	-	-	-	-	-	-	-
	吉野ヶ里町	-	-	-	-	-	-	-	-	-	-	-	-
	基山町	-	-	-	-	-	-	-	-	-	-	-	-
	上峰町	-	-	-	-	-	-	-	-	-	-	-	-
	みやき町	-	-	5	-	-	-	-	-	-	-	5	-
	小計	-	-	5	-	-	-	-	-	-	-	5	-
唐津	唐津市	209	-	-	-	79	-	-	-	-	-	288	-
	玄海町	-	-	-	-	-	-	-	-	-	-	-	-
	小計	209	-	-	-	79	-	-	-	-	-	288	-
伊万里	伊万里市	1,528	-	5	-	103	-	54	-	7	-	1,697	-
	有田町	130	-	-	-	35	-	-	-	-	-	165	-
	小計	1,658	-	5	-	138	-	54	-	7	-	1,862	-
杵藤	武雄市	82	-	-	-	308	-	247	-	-	-	637	-
	鹿島市	-	-	-	-	-	-	-	-	-	-	-	-
	嬉野市	-	-	-	-	65	-	-	49	-	-	65	49
	大町町	-	-	-	-	-	-	-	-	-	-	-	-
	江北町	-	-	-	-	-	-	-	-	-	-	-	-
	白石町	-	-	-	-	-	-	-	-	-	-	-	-
	太良町	-	-	-	-	-	-	-	-	-	-	-	-
	小計	82	-	-	-	373	-	247	49	-	-	702	49
合計	1,949	-	10	-	590	-	482	49	7	-	3,038	49	

県林業課調べ

(4) 森林気象災害森林保険てん補実績

単位：ha, 千円

農林事務所	区分 市町名	R元年度		R2年度		R3年度		R4年度		R5年度		R元～5年度	
		面積	金額	面積	金額	面積	金額	面積	金額	面積	金額	面積	金額
佐賀中部	佐賀市	0.37	240	0.17	120	-	-	-	-	0.41	308	0.95	668
	多久市	0.09	67	0.50	825	0.47	1,447	-	-	-	-	1.06	2,339
	小城市	0.02	8	-	-	-	-	-	-	-	-	0.02	8
	小計	0.48	315	0.67	945	0.47	1,447	-	-	0.41	308	2.03	3,015
東部	鳥栖市	-	-	-	-	-	-	-	-	-	-	-	-
	神埼市	0.11	97	-	-	-	-	-	-	-	-	0.11	97
	吉野ヶ里町	-	-	-	-	-	-	-	-	-	-	-	-
	基山町	-	-	-	-	-	-	-	-	-	-	-	-
	上峰町	-	-	-	-	-	-	-	-	-	-	-	-
	みやき町	-	-	-	-	-	-	-	-	-	-	-	-
	小計	0.11	97	-	-	-	-	-	-	-	-	0.11	97
唐津	唐津市	-	-	0.12	85	-	-	-	-	-	-	0.12	85
	玄海町	-	-	-	-	-	-	-	-	-	-	-	-
	小計	-	-	0.12	85	-	-	-	-	-	-	0.12	85
伊万里	伊万里市	-	-	-	-	-	-	-	-	-	-	-	-
	有田町	-	-	-	-	-	-	-	-	-	-	-	-
	小計	-	-	-	-	-	-	-	-	-	-	-	-
杵藤	武雄市	-	-	-	-	-	-	-	-	-	-	-	-
	鹿島市	-	-	-	-	-	-	-	-	-	-	-	-
	嬉野市	-	-	0.22	248	-	-	-	-	-	-	0.22	248
	大町町	-	-	-	-	-	-	-	-	-	-	-	-
	江北町	-	-	-	-	-	-	-	-	-	-	-	-
	白石町	-	-	-	-	-	-	-	-	-	-	-	-
	太良町	0.03	37	0.17	286	0.04	66	-	-	-	-	0.24	389
	小計	0.03	37	0.39	534	0.04	66	-	-	-	-	0.46	637
合計	0.62	449	1.18	1,564	0.51	1,513	-	-	0.41	308	2.72	3,834	

県林業課調べ

(5) 森林保険契約合計（令和5年度）

単位：ha

農 林 事 務 所	区 分 市町名	市町有林	私有林	森林整備 センター	県有林	県行造林	計	人工林面積	加入率
佐 賀 中 部	佐 賀 市	186.33	152.58	5.60	22.22	-	366.73	11,525.22	3.18%
	多 久 市	425.19	46.93	1.70	-	-	473.82	2,550.11	18.58%
	小 城 市	196.39	4.80	5.05	1.60	-	207.84	1,155.17	17.99%
	小 計	807.91	204.31	12.35	23.82	-	1,048.39	15,230.50	6.88%
東 部	鳥 栖 市	90.20	0.47	-	1.67	-	92.34	958.86	9.63%
	神 埼 市	26.70	26.46	29.89	2.15	-	85.20	3,452.50	2.47%
	吉野ヶ里町	-	-	-	-	-	-	400.70	0.00%
	基 山 町	-	2.88	-	-	-	2.88	659.42	0.44%
	上 峰 町	-	-	-	-	-	-	7.65	0.00%
	み や き 町	58.88	-	-	1.99	-	60.87	261.29	23.30%
	小 計	175.78	29.81	29.89	5.81	-	241.29	5,740.42	4.20%
唐 津	唐 津 市	1,209.04	318.95	42.88	41.04	0.87	1,612.78	15,191.88	10.62%
	玄 海 町	-	-	-	-	-	-	345.15	0.00%
	小 計	1,209.04	318.95	42.88	41.04	0.87	1,612.78	15,537.03	10.38%
伊 万 里	伊 万 里 市	-	57.98	-	-	-	57.98	7,911.00	0.73%
	有 田 町	15.45	21.17	3.50	0.05	10.50	50.67	1,487.04	3.41%
	小 計	15.45	79.15	3.50	0.05	10.50	108.65	9,398.04	1.16%
杵 藤	武 雄 市	20.68	47.76	8.60	-	-	77.04	6,127.88	1.26%
	鹿 島 市	54.71	43.62	19.18	-	-	117.51	3,135.18	3.75%
	嬉 野 市	284.82	31.04	7.55	14.48	-	337.89	4,879.81	6.92%
	大 町 町	8.32	1.60	-	-	-	9.92	113.94	8.71%
	江 北 町	-	-	-	-	-	-	81.02	0.00%
	白 石 町	120.54	3.01	-	-	-	123.55	388.64	31.79%
	太 良 町	197.28	157.28	6.65	23.94	1.89	387.04	2,789.78	13.87%
	小 計	686.35	284.31	41.98	-	-	1,052.95	17,516.25	6.01%
合 計	2,894.53	916.53	130.60	38.42	1.89	4,064.06	63,422.24	6.41%	

※1 人工林面積は、地域森林計画対象森林（5条）の人工林面積である。（県森林整備課調べ） 県林業課調べ

※2 市町有林には、国有林の分収育林契約を含む。

(6) 森林保険契約 新規・更新（令和5年度）

単位：ha

農 林 事 務 所	区 分 市町名	市町有林	私有林	森林整備 センター	県有林	県行造林	計
佐 賀 中 部	佐 賀 市	165.44	27.41	-	22.22	-	215.07
	多 久 市	61.87	3.28	-	-	-	65.15
	小 城 市	35.30	0.17	-	1.60	-	37.07
	小 計	262.61	30.86	-	23.82	-	317.29
東 部	鳥 栖 市	10.76		-	1.67	-	12.43
	神 埼 市	-	1.57	1.33	2.15	-	5.05
	吉野ヶ里町	-	-	-	-	-	-
	基 山 町	-	0.83	-	-	-	0.83
	上 峰 町	-	-	-	-	-	-
	み や き 町	45.65	-	-	1.99	-	47.64
	小 計	56.41	2.40	1.33	5.81	-	65.95
唐 津	唐 津 市	1,174.64	51.82	3.98	41.04	0.87	1,272.35
	玄 海 町	-	-	-	-	-	-
	小 計	1,174.64	51.82	3.98	41.04	0.87	1,272.35
伊 万 里	伊万里市	-	10.92	-	-	-	10.92
	有 田 町	0.18	1.53	-	0.05	10.50	12.26
	小 計	0.18	12.45	-	0.05	10.50	23.18
杵 藤	武 雄 市	1.43	5.09	-	-	-	6.52
	鹿 島 市	27.73	5.51	1.31		-	34.55
	嬉 野 市	138.33	4.28	-	14.48	-	157.09
	大 町 町	-	-	-	-	-	-
	江 北 町	-	-	-	-	-	-
	白 石 町	24.21	-	-	-	-	24.21
	太 良 町	85.72	40.86	-	23.94	1.89	152.41
	小 計	277.42	55.74	1.31	38.42	1.89	374.78
合 計	1,771.26	153.27	6.62	109.14	13.26	2,053.55	

※ 市町有林には、国有林の分取育林契約を含む。

県林業課調べ

V 林業の担い手

1 佐賀県における高性能林業機械の保有状況

機 械 種 名	所有区別数量(台)		
	森林組合 (生産森林組合を含む)	その他事業者等	合計
フェラーバンチャー(伐採機械)	-	1	1
ハーベスタ(伐倒造材機)	7	8	15
プロセッサ(造材機)	9	15	24
フォワード(積載集材車輛)	16	16	32
タワーヤード(タワー付き集材機)	-	-	-
スイングヤード (簡易索道方式に対応し、かつ旋回可能なブームを装備する)	13	6	19
その他の高性能林業機械	3	14	17
計	48	60	108

(R5.3.31現在)

2 林業後継者育成

(1) 林業教室開催実績

単位：人

年度	コース別			適用
	一般コース	専門コース	婦人コース	
S63年度以前累計	437	168	225	昭和39～63年度累計830人
H元～30年度	256	144	139	
R元	-	39	-	森林・林業・木材産業関係(初級・中級)研修として実施
R2	-	11	-	森林・林業・木材産業関係研修として実施
R3	-	19	-	森林・林業・木材産業関係研修として実施
R4	-	19	-	森林・林業・木材産業関係研修として実施
R5	-	26	-	森林・林業・木材産業関係研修として実施
延べ卒業生	693	426	364	

(2) 林業研究グループ一覧表

NO.	名 称	会員数(人)	設立年月日	備考
1	三瀬林業研究会	13	S54.2.16	県林研連 会長
2	富士町林業研究会	18	H1.4.6	
3	七山林業研究会	9	S44.1.10	県林研連 副会長
4	武内町親林会	14	H5.3.5	
5	佐賀市婦人林業研究会	38	H8.2.29	
6	基山町林業研究会	10	H21.3.7	県林研連 副会長
計	会員6団体	102		男性 63人 女性 39人

(R6.3.31現在)

(3) 指導林家(7名)

氏 名	住 所	備考(認定年度)	氏 名	住 所	備考(認定年度)
諸熊 雅博	唐津市七山	平成6年度	加茂 孝治	唐津市七山	平成12年度
栗原 大次郎	佐賀市三瀬村	平成16年度	高島 敏弘	神埼市脊振町	令和5年度
小旗 伸悟	伊万里市黒川町	令和5年度	山口 貞義	嬉野市嬉野町	令和5年度
織田 繁実	嬉野市塩田町	令和5年度			

(R6.3.31現在)

(4) 基幹林業作業士（グリーンマイスター） (23名)
昭和57年度（9名）、昭和60年度（14名）

(5) 林業技能作業士（グリーンワーカー） (50名)
昭和61年度から平成2年度（5ヶ年）

(6) 林業作業士（県登録） (154名)
平成3年度から平成22年度（20ヶ年）

(7) 林業作業士等（国登録） 単位：人

	①林業作業士 (フォレストワーカー)	②現場管理責任者 (フォレストリーダー)	③統括現場管理責任者 (フォレストマネージャー)	登録日
30年度以前	136	28	9	
R元年度	9	5	-	R1.12.26
R2年度	6	3	-	R2.12.25
R3年度	9	5	-	R3.12.27
R4年度	2	2	-	R4.12.27
R5年度	4	2	1	R6.2.7
計	166	45	10	

(R5.4.1現在)

(8) 認定森林施業プランナー 単位：人

	森林組合	民間林業事業体	NPO等	計	備考
30年度以前	20	13	1	34	13事業体
R元年度	2	1	-	3	3事業体
R2年度	1	-	-	1	1事業体
R3年度	1	-	-	1	1事業体
R4年度	-	-	-	-	-
R5年度	-	-	-	-	-
計	24	14	1	39	

(R6.4.1現在)

(9) 森林総合監理士 単位：人

	県	森林組合	民間林業事業体	計	備考
30年度以前	25	-	-	27	
R元年度	1	-	-	1	
R2年度	-	-	-	-	
R3年度	1	-	-	1	
R4年度	-	-	-	-	
R5年度	2	-	-	2	
計	29	-	-	31	

(R6.4.1現在)

(10) 普及指導サポーターの配置 単位：人

配置区域	計	主として専門的に行う分野				
		林業経営	森林保護	林業機械	森林・林業教育	緑化
佐賀中部	9	3	-	2	4	-
東 部	2	1	-	-	1	-
唐 津	4	3	-	1	-	-
伊万里	2	1	-	1	-	-
杵 藤	6	2	-	4	-	-
計	23	10	-	8	5	-

(R6.4.1現在)

3 森林整備担い手育成基金事業実績

単位：千円

事業名	令和4年度			令和5年度		
	基本財産 (426,267千円)			基本財産 (404,251千円)		
	事業量	事業費	助成額	事業量	事業費	助成額
I 育成確保啓発普及事業	-	517	129	-	252	138
1 新規参入支度金支給事業	2 事業体	517	129	2 事業体	252	138
2 育成確保啓発普及事業	-	-	-	-	-	-
II 技術・技能向上事業	-	91	23	-	58	15
1 資格免許等取得促進事業	2 人	91	23	2 人	58	15
III 安全衛生対策事業	-	694	173	-	1,249	312
1 安全衛生器具等整備事業	7 事業体	694	173	8 事業体	1,249	312
IV 福利厚生対策事業	-	80,639	20,523	-	82,390	20,991
1 通年雇用化促進事業	-	80,639	20,523	-	82,390	20,991
(1) 社会保険制度適用促進事業	-	64,302	16,075	-	66,072	16,518
ア 雇用保険制度適用事業	115 人	3,170	792	116 人	4,207	1,052
イ 健康保険制度適用事業	115 人	24,081	6,020	116 人	24,195	6,049
ウ 厚生年金制度適用事業	115 人	37,051	9,263	116 人	37,670	9,417
(2) 退職金共済制度適用促進事業	-	9,645	2,411	-	9,291	2,323
ア 林業退職金共済制度適用事業	17 人	1,855	464	15 人	1,635	409
イ 中小企業退職金共済制度適用事業	86 人	7,790	1,947	84 人	7,656	1,914
(3) 労務共済制度適用促進事業	103 人	2,321	580	105 人	2,315	579
(4) 扶養手当支給促進事業	43 人	4,371	1,457	94 人	4,712	1,571
V 後継者育成事業	-	606	202	-	571	190
1 集落安全任意保険加入促進事業	303 人	606	202	283 人	571	190
合計	-	82,547	21,050	-	84,520	21,646

(R6.3.31現在)

県林業課調べ

4 労働災害の発生状況

(1) 林業労働災害の型別発生状況

単位：人

業種	型別	年	61	26	27	28	29	30	R元	R2	R3	R4	R5
木材伐出業	墜落・転落		3	-	2	-	1	2	-	-	-	2	-
	転倒		4	2	1	1	1	1	1	1	-	-	-
	激突		2	-	1	-	-	-	-	-	1	-	1
	飛来・落下		5	2	1	3	2	-	1	1	-	1	-
	崩壊・倒壊		-	-	2	-	-	-	-	-	-	-	-
	激突され		3	(1) 4	1	1	1	2	2	3	1	1	-
	はさまれ・巻きこまれ		2	-	-	1	1	1	-	1	1	-	1
	切れ・こすれ		9	3	1	6	1	5	3	-	-	1	-
	動作の反動・無理な動作		-	1	-	-	-	-	-	-	-	-	-
	その他		-	-	-	-	2	-	1	-	-	-	-
	計		28	(1) 12	9	12	9	11	8	6	3	5	2
その他林業	墜落・転落		3	3	2	1	-	-	-	-	1	-	1
	転倒		6	1	3	-	-	-	2	-	2	-	1
	激突		-	-	-	-	-	-	-	-	1	-	-
	飛来・落下		2	1	-	-	1	-	-	2	1	3	3
	崩壊・倒壊		-	-	-	-	-	-	-	1	-	-	1
	激突され		1	-	-	-	1	-	1	-	-	-	-
	はさまれ・巻きこまれ		-	-	-	-	-	-	-	-	-	-	-
	切れ・こすれ		11	-	1	1	-	-	-	3	2	-	3
	動作の反動・無理な動作		-	-	-	-	-	-	-	-	1	1	-
	その他		1	-	1	-	-	-	-	-	-	1	-
	計		24	5	7	2	2	-	3	6	8	5	9
合計	墜落・転落		6	3	4	1	1	2	-	-	1	2	1
	転倒		10	3	4	1	1	1	3	1	2	-	1
	激突		2	-	1	-	-	-	-	1	2	-	-
	飛来・落下		7	3	1	3	3	-	1	3	1	4	3
	崩壊・倒壊		-	-	2	-	-	-	-	1	-	-	1
	激突され		4	(1) 4	1	1	2	2	3	3	1	1	1
	はさまれ・巻きこまれ		2	-	-	1	1	1	-	-	1	-	1
	切れ・こすれ		20	3	2	7	1	5	3	3	2	1	3
	動作の反動・無理な動作		-	1	-	-	-	-	-	-	1	1	-
	その他		1	-	1	-	2	-	1	-	-	1	-
	計		52	(1) 17	16	14	11	11	11	12	11	10	11

※()書きは死亡者数で内数

佐賀労働局調べ

(2) 産業別災害発生状況（死傷災害，休業4日以上）

項目	産業	人数	61	26	27	28	29	30	R元	R2	R3	R4	R5
全 国	全産業	人数	246,891	119,535	116,311	117,910	120,460	127,329	125,611	131,156	149,918	132,355	135,371
		指数	100.0	48.4	47.1	47.8	48.8	51.6	50.9	53.1	60.7	53.6	54.8
	製造業	人数	74,849	27,452	26,391	26,454	26,674	27,842	26,873	25,675	28,605	26,694	27,194
		指数	100.0	36.7	35.3	35.3	35.6	37.2	35.9	34.3	38.2	35.7	36.3
	建設業	人数	71,602	17,184	15,584	15,058	15,129	15,374	15,183	14,977	16,079	14,539	14,414
		指数	100.0	24.0	21.8	21.0	21.1	21.5	21.2	20.9	22.5	20.3	20.1
	林業	人数	7,952	1,611	1,619	1,561	1,314	1,342	1,248	1,275	1,235	1,176	1,140
		指数	100.0	20.3	20.4	19.6	16.5	16.9	15.7	16.0	15.5	14.8	14.3
佐 賀 県	全産業	人数	1,379	1,063	1,054	1,089	1,108	1,270	1,182	1,288	1,378	3,056	1,283
		指数	100.0	77.1	76.4	79.0	80.3	92.1	85.7	93.4	99.9	221.6	93.0
	製造業	人数	400	243	239	291	314	325	302	318	293	393	310
		指数	100.0	60.8	59.8	72.8	78.5	81.3	75.5	79.5	73.3	98.3	77.5
	建設業	人数	495	172	179	153	165	161	152	195	155	184	170
		指数	100.0	34.7	36.2	30.9	33.3	32.5	30.7	39.4	31.3	37.2	34.3
	林業	人数	53	17	16	14	11	11	11	12	11	10	11
		指数	100.0	32.1	30.2	26.4	20.8	20.8	20.8	22.6	20.8	18.9	20.8

※1 昭和61年の数値を指標100とする。

全 国：厚生労働省労働基準局「労働災害発生状況（確定）」

※2 平成23年は震災を除く。

佐賀県：佐賀労働局「業種別・署別労働災害発生状況（確定）」

(3) 林業の年別死傷者数

項目	区分	人数	61	26	27	28	29	30	R元	R2	R3	R4	R5
全 国	計	人数	8,067	1,611	1,619	1,561	1,314	1,342	1,281	1,311	1,265	1,176	1,140
		指数	100.0	20.0	20.1	19.4	16.3	16.6	15.9	16.3	15.7	14.6	14.1
	死亡	人数	115	42	38	41	40	31	33	36	30	28	29
		指数	100.0	36.5	33.0	35.7	34.8	27.0	28.7	31.3	26.1	24.3	25.2
	休業4 日以上	人数	7,952	1,569	1,581	1,520	1,274	1,311	1,248	1,275	1,235	1,148	1,111
		指数	100.0	19.7	19.9	19.1	16.0	16.5	15.7	16.0	15.5	14.4	14.0
佐 賀 県	計	人数	53	17	16	14	11	11	11	12	11	10	11
		指数	100.0	32.1	30.2	26.4	20.8	20.8	20.8	22.6	20.8	18.9	20.8
	死亡	人数	-	1	-	-	-	-	-	-	-	-	-
		指数	-	-	-	-	-	-	-	-	-	-	-
	休業4 日以上	人数	53	16	16	14	11	11	11	12	11	10	11
		指数	100.0	30.2	30.2	26.4	20.8	20.8	20.8	22.6	20.8	18.9	20.8

全 国：厚生労働省労働基準局「労働災害発生状況（確定）」

佐賀県：佐賀労働局「業種別・署別労働災害発生状況（確定）」

5 労働力の推移

(1) 作業班員の年齢別、男女別内訳

区分 年度	39才以下		40～49才		50～59才		60才以上		合 計			平均就業 日数 (日)
	男 (人)	女 (人)	男 (人)	女 (人)	男 (人)	女 (人)	男 (人)	女 (人)	男 (人)	女 (人)	計 (人)	
29	56	-	25	-	43	-	28	-	152	-	152	222.1
30	50	-	30	-	34	-	33	-	147	-	147	217.9
R元	46	-	28	-	28	1	31	-	133	1	134	214.2
R2	37	-	26	-	24	1	34	-	121	1	122	223.7
R3	34	-	27	-	21	1	34	-	116	1	117	217.5
R4	32	-	30	1	20	-	33	-	115	1	116	215.9

(2) 就業日数別作業班員数

区分 年度	59日以下 (人)	60～149日 (人)	150～209日 (人)	210日以上 (人)	合計 (人)
29	16	7	9	120	152
30	17	9	7	114	147
R元	15	12	9	98	134
R2	10	9	13	90	122
R3	13	7	11	86	117
R4	11	6	15	84	116

県生産者支援課調べ

VI 林産物の生産・流通・加工

1 林産物生産

(1) 林業産出額

ア 佐賀県

単位：百万円，%

年	総数		木材生産		薪炭生産		栽培きのこ生産		林野副産物採取	
	金額	構成比	金額	構成比	金額	構成比	金額	構成比	金額	構成比
30	1,670	100.0	1,450	86.8	-	-	160	9.6	-	-
R元	1,780	100.0	1,570	88.2	-	-	140	7.9	-	-
R2	1,430	100.0	1,250	87.4	-	-	110	7.7	-	-
R3	2,530	100.0	2,370	93.7	-	-	100	4.0	70	2.8
R4	2,200	100.0	2,060	93.6	-	-	x	-	x	-

イ 全国

単位：百万円，%

年	総数		木材生産		薪炭生産		栽培きのこ生産		林野副産物採取	
	金額	構成比	金額	構成比	金額	構成比	金額	構成比	金額	構成比
30	502,020	100.0	264,830	52.8	5,540	1.1	225,660	45.0	5,980	1.2
R元	497,630	100.0	270,000	54.3	5,810	1.2	217,020	43.6	4,800	1.0
R2	483,060	100.0	246,430	51.0	5,960	1.2	225,960	46.8	4,710	1.0
R3	545,660	100.0	325,410	59.6	6,230	1.1	209,160	38.3	4,860	0.9
R4	580,660	100.0	360,460	62.1	6,390	1.1	207,950	35.8	5,860	1.0

農林水産省「林業産出額」

(2) 所有形態別素材生産量（佐賀県）

単位：千³m，%

年次	総数		国有林		都道府県有林		市町有林		私有林	
	数量	比率	数量	比率	数量	比率	数量	比率	数量	比率
R元	160	100.0	11	6.9	4	2.5	10	6.3	135	84.4
R2	148	100.0	10	6.8	1	0.9	1	0.7	136	91.6
R3	130	100.0	15	11.5	2	1.5	0.4	0.3	113	86.6
R4	148	100.0	13	8.8	2	1.4	0.6	0.4	132	89.5
R5	140	100.0	15	10.7	3	2.1	1.0	0.7	121	86.4

県林業課調べ

(3) 樹種別素材生産量

ア 佐賀県

単位：千m³，%

区 分		R元年	R2年	R3年	R4年	R5年	
総 数	数量	160	148	130	148	140	
	比率	100.0	100.0	100.0	100.0	100.0	
針 葉 樹	スギ	数量	95	84	66	83	78
		比率	59.4	56.8	50.8	56.1	55.7
	ヒノキ	数量	54	51	53	55	62
		比率	33.8	34.5	40.8	37.2	44.3
	アカマツ クロマツ	数量	-	-	-	-	-
		比率	-	-	-	-	-
	カラマツ エゾマツ トドマツ	数量	-	-	-	-	-
		比率	-	-	-	-	-
	その他	数量	-	-	-	-	-
		比率	-	-	-	-	-
小 計	数量	149	135	119	138	140	
	比率	93.1	91.2	91.5	93.2	100.0	
広 葉 樹	ナラ ブナ その他	数量	11	13	11	10	-
		比率	-	-	-	-	-
	小 計	数量	11	13	11	10	-
		比率	6.9	8.8	8.5	6.8	-

イ 全 国

単位：千m³，%

区 分		R元年	R2年	R3年	R4年	R5年	
総 数	数量	21,883	19,882	21,847	22,082	20,643	
	比率	100.0	100.0	100.0	100.0	100.0	
針 葉 樹	スギ	数量	12,736	11,682	12,917	13,238	11,917
		比率	58.2	58.8	59.1	59.9	57.7
	ヒノキ	数量	2,966	2,703	3,079	2,971	3,176
		比率	13.6	13.6	14.1	13.5	15.4
	アカマツ クロマツ	数量	601	570	529	559	494
		比率	2.7	2.9	2.4	2.5	2.4
	カラマツ エゾマツ トドマツ	数量	3,405	2,940	3,183	3,362	3,078
		比率	15.6	14.8	14.6	15.2	14.9
	その他	数量	168	142	380	256	257
		比率	0.8	0.7	1.7	1.2	1.2
小 計	数量	19,876	18,037	20,088	20,386	18,922	
	比率	90.8	90.7	91.9	92.3	91.7	
広 葉 樹	ナラ ブナ その他	数量	2,007	1,845	1,759	1,696	1,721
		比率	-	-	-	-	-
	小 計	数量	2,007	1,845	1,759	1,696	1,721
		比率	9.2	9.3	8.1	7.7	8.3

農林水産省「木材統計」

(4) 用途別素材生産量

ア 佐賀県

単位：千m³、%

区 分		R元年	R2年	R3年	R4年	R5年
総 数	数量	160	148	130	148	140
	比率	100.0	100.0	100.0	100.0	100.0
製材用	数量	134	119	109	116	129
	比率	83.8	80.4	83.8	78.4	92.1
合板用	数量	-	1	1	6	3
	比率	-	0.7	0.8	4.1	2.1
木 材 チップ用	数量	26	28	20	26	8
	比率	16.3	18.9	15.4	17.6	5.7

農林水産省「木材統計」

イ 全 国

単位：千m³、%

区 分		R元年	R2年	R3年	R4年	R5年
総 数	数量	21,883	19,882	21,847	22,082	20,643
	比率	100.0	100.0	100.0	100.0	100.0
製材用	数量	12,875	11,615	12,861	12,937	12,267
	比率	58.8	58.4	58.9	58.6	59.4
合板用	数量	4,745	4,195	4,661	4,912	3,909
	比率	21.7	21.1	21.3	22.2	18.9
木 材 チップ用	数量	4,263	4,072	4,325	4,233	4,467
	比率	19.5	20.5	19.8	19.2	21.6

農林水産省「木材統計」

(5) 間伐材の利用量（県内）

単位：m³

区 分	R元年	R2年	R3年	R4年	R5年
製材加工	17,484	12,867	14,505	15,346	15,632
丸太（丸棒加工含む）	6,276	4,268	3,397	2,811	1,928
チップ・オガ粉・堆肥	3,116	2,561	1,947	3,271	1,247
その他（合板、集成材）	4,079	3,354	3,517	2,957	3,016
計	30,955	23,050	23,366	24,386	21,823

※素材換算材積

県林業課調べ

(6) 木材・製材業者登録市町別一覧

単位：業者

農 林 事 務 所	区 分 市町名	製 材 業 者			木 材 業 者		
		50%以上国産材	50%以上外材	計	素材生産業	その他木材業	計
佐 賀 中 部	佐 賀 市	12	-	12	11	20	31
	多 久 市	3	-	3	1	3	4
	小 城 市	2	-	2	1	5	6
	小 計	17	-	17	13	28	41
東 部	鳥 栖 市	-	-	-	2	8	10
	神 埼 市	2	-	2	4	6	10
	吉野ヶ里町	1	-	1	1	3	4
	基 山 町	1	-	1	1	1	2
	上 峰 町	-	-	-	-	1	1
	み や き 町	-	-	-	-	1	1
	小 計	4	-	4	8	20	28
唐 津	唐 津 市	5	-	5	10	15	25
	玄 海 町	-	-	-	2	1	3
	小 計	5	-	5	12	16	28
伊 万 里	伊 万 里 市	6	-	6	9	12	21
	有 田 町	5	-	5	1	6	7
	小 計	11	-	11	10	18	28
杵 藤	武 雄 市	9	-	9	7	11	18
	鹿 島 市	5	-	5	3	4	7
	嬉 野 市	1	-	1	2	5	7
	大 町 町	-	-	-	-	-	-
	江 北 町	-	-	-	-	1	1
	白 石 町	1	-	1	-	1	1
	太 良 町	2	-	2	2	-	2
	小 計	18	-	18	14	22	36
合 計		55	-	55	57	104	161

(R6.3.31現在)

※県外事業者かつ県外の工場所在地である登録業者含まず

県林業課調べ

(7) 特用林産物生産量

ア 佐賀県

単位：t, %

		25年	R元年	R2年	R3年	R4年	R5年	
乾しいたけ		数量	6.9	6.4	7.7	7.7	5.0	5.3
		対25年比	100.0	92.8	111.6	111.6	72.5	76.8
生しいたけ	原木栽培	数量	37.5	23.8	22.6	24.7	18.2	21.8
		対25年比	100.0	63.5	60.3	65.9	48.5	58.1
	菌床栽培	数量	62.8	56.1	48.5	47.5	36.1	39.4
		対25年比	100.0	89.3	77.2	75.6	57.5	62.7
	計	数量	100.3	79.9	71.1	72.2	54.3	61.2
		対25年比	100.0	79.7	70.9	72.0	54.1	61.0
たけのこ		数量	109.8	71.3	79.5	64.3	71.4	56.6
		対25年比	100.0	64.9	72.4	58.6	65.0	51.5
木炭		数量	1.4	-	-	6.2	6.9	x
		対25年比	100.0	-	-	442.9	492.9	-

林野庁「特用林産基礎資料」

イ 全国

単位：t, %

		25年	R元年	R2年	R3年	R4年	R5年	
乾しいたけ		数量	3,498	2,414	2,302	2,216	2,034	1,816
		対25年比	100.0	69.0	65.8	63.4	58.1	51.9
生しいたけ	原木栽培	数量	7,671	5,914	5,396	4,981	4,342	3,994
		対25年比	100.0	77.1	70.3	64.9	56.6	52.1
	菌床栽培	数量	60,089	65,198	64,884	66,078	65,278	59,379
		対25年比	100.0	108.5	108.0	110.0	108.6	98.8
	計	数量	67,760	71,112	70,280	71,059	69,620	63,373
		対25年比	100.0	104.9	103.7	104.9	102.7	93.5
たけのこ		数量	24,168	22,285	26,449	19,917	21,798	16,528
		対25年比	100.0	92.2	109.4	82.4	90.2	68.4
木炭		数量	11,218	8,389	13,376	12,265	12,308	14,764
		対25年比	100.0	74.8	119.2	109.3	109.7	131.6

林野庁「特用林産基礎資料」

2 林産物の需給状況

(1) 素材需給状況

単位：千m³、%

項目		年次		30年		R元年		R2年		R3年		R4年	
		数量	指数	数量	指数	数量	指数	数量	指数	数量	指数		
需要量	県内消費量	240	100.0	258	107.5	230	95.8	248	103.3	236	98.3		
	県外移出量	74	100.0	83	112.2	78	105.4	95	128.4	103	139.2		
	計	314	100.0	341	108.6	308	98.1	343	109.2	339	108.0		
供給量	県内生産量	147	100.0	160	108.8	148	100.7	170	115.6	174	118.4		
	移入量	164	100.0	177	107.9	157	95.7	170	103.7	161	98.2		
	輸入力	3	100.0	4	133.3	3	100.0	3	100.0	4	133.3		
	計	314	100.0	341	108.6	308	98.1	343	109.2	339	108.0		
県内材		73	100.0	77	105.5	70	95.9	75	102.7	71	97.3		

※平成30年の数値を指標100とする。

農林水産省「木材需給報告書」、「木材統計」

(2) 用途別状況

単位：千m³、%

項目		年次		30年		R元年		R2年		R3年		R4年	
		数量	指数	数量	指数	数量	指数	数量	指数	数量	指数		
需要量	県内消費量	製材用材	212	100.0	227	107.1	200	94.3	220	103.8	208	98.1	
		パルプ用	-	-	-	-	-	-	-	-	-	-	
		チップ用	28	100.0	31	110.7	30	107.1	28	100.0	28	100.0	
		その他用材	-	-	-	-	-	-	-	-	-	-	
	小計	240	100.0	258	107.5	230	95.8	248	103.3	236	98.3		
	県外移出量	製材用材	67	100.0	77	114.9	73	109.0	91	135.8	96	143.3	
		パルプ用	-	-	-	-	-	-	-	-	-	-	
		チップ用	7	100.0	6	85.7	5	71.4	4	57.1	7	100.0	
		その他用材	-	-	-	-	-	-	-	-	-	-	
	小計	74	100.0	83	112.2	78	105.4	95	128.4	103	139.2		
計	314	100.0	341	108.6	308	98.1	343	109.2	339	108.0			
供給量	県内生産量	製材用材	118	100.0	134	113.6	120	101.7	144	122.0	142	120.3	
		パルプ用	-	-	-	-	-	-	-	-	-	-	
		チップ用	29	100.0	26	89.7	28	96.6	26	89.7	32	110.3	
		その他用材	-	-	-	-	-	-	-	-	-	-	
	小計	147	100.0	160	108.8	148	100.7	170	115.6	174	118.4		
	移入量	製材用材	158	100.0	166	105.1	150	94.9	164	103.8	158	100.0	
		パルプ用	-	-	-	-	-	-	-	-	-	-	
		チップ用	6	100.0	11	183.3	7	116.7	6	100.0	3	50.0	
		その他用材	-	-	-	-	-	-	-	-	-	-	
	小計	164	100.0	177	107.9	157	95.7	170	103.7	161	98.2		
輸入力	製材用材	3	100.0	4	133.3	3	100.0	3	100.0	4	133.3		
	パルプ用	-	-	-	-	-	-	-	-	-	-		
	チップ用	-	-	-	-	-	-	-	-	-	-		
	その他用材	-	-	-	-	-	-	-	-	-	-		
小計	3	100.0	4	133.3	3	100.0	3	100.0	4	133.3			
計	314	100.0	341	108.6	308	98.1	343	109.2	339	108.0			

※平成30年の数値を指標100とする。

農林水産省「木材需給報告書」、「木材統計」

(3) 構造別着工建築物数（むね数・床面積別）

区 分		R元年	R2年	R3年	R4年	R5年
むね数 (戸)	総 数	4,487	4,164	4,534	4,336	3,878
	木 造	3,449	3,348	3,545	3,361	3,002
	鉄骨・鉄筋コンクリート造	5	3	3	3	5
	鉄筋コンクリート造	52	44	58	48	48
	鉄 骨 造	893	728	878	862	768
	コンクリート・ブロック造	-	1	2	6	2
	そ の 他	88	40	48	56	53
構成比 (%)	総 数	100.0	100.0	100.0	100.0	100.0
	木 造	76.9	80.4	78.2	77.5	77.4
	鉄骨・鉄筋コンクリート造	0.1	0.1	0.1	0.1	0.1
	鉄筋コンクリート造	1.2	1.1	1.3	1.1	1.2
	鉄 骨 造	19.9	17.5	19.4	19.9	19.8
	コンクリート・ブロック造	-	0.0	0.0	0.1	0.1
	そ の 他	2.0	1.0	1.1	1.3	1.4
床面積 (㎡)	総 数	913,850	813,966	805,226	976,108	846,220
	木 造	448,434	424,968	440,395	426,416	391,443
	鉄骨・鉄筋コンクリート造	16,123	283	288	20,876	11,401
	鉄筋コンクリート造	83,857	66,006	78,223	48,053	94,136
	鉄 骨 造	347,486	319,747	284,861	473,254	341,799
	コンクリート・ブロック造	-	12	124	246	105
	そ の 他	17,950	2,950	1,335	7,263	7,336
構成比 (%)	総 数	100.0	100.0	100.0	100.0	100.0
	木 造	49.1	52.2	54.7	43.7	46.3
	鉄骨・鉄筋コンクリート造	1.8	0.0	0.0	2.1	1.3
	鉄筋コンクリート造	9.2	8.1	9.7	4.9	11.1
	鉄 骨 造	38.0	39.3	35.4	48.5	40.4
	コンクリート・ブロック造	-	0.0	0.0	0.0	0.0
	そ の 他	2.0	0.4	0.2	0.7	0.9

※ 四捨五入により、構成比総数は必ずしも一致しない。

国土交通省「建築着工統計調査」

(4) 新設住宅着工戸数

単位：戸，%

区 分		R元年	R2年	R3年	R4年	R5年
全	全住宅着工戸数	905,123	815,340	856,484	860,828	800,176
	木造住宅戸数	523,319	469,295	502,330	473,067	451,186
	うち在来工法戸数	401,583	365,464	395,803	370,766	349,213
	比率	76.7	77.9	78.8	78.4	77.4
	うちプレハブ工法戸数	12,111	10,822	10,509	10,445	10,326
	比率	2.3	2.3	2.1	2.2	2.3
	うちツーバイフォー工法戸数	109,625	93,009	96,018	91,856	91,647
	比率	20.9	19.8	19.1	19.4	20.3
	木造率	57.8	57.6	58.7	55.0	56.4
	全着工戸数対前年比	96.0	90.1	105.0	105.6	93.4
木造住宅戸数対前年比	97.0	89.7	107.0	100.8	89.8	
佐	全住宅着工戸数	5,673	4,409	5,112	5,371	5,302
	木造住宅戸数	4,172	3,643	4,078	4,084	3,886
	うち在来工法戸数	3,017	2,905	3,310	3,193	3,071
	比率	72.3	79.7	81.2	78.2	79.0
	うちプレハブ工法戸数	71	70	63	69	65
	比率	1.7	1.9	1.5	1.7	1.7
	うちツーバイフォー工法戸数	1,084	668	705	822	750
	比率	26.0	18.3	17.3	20.1	19.3
	木造率	73.5	82.6	79.8	76.0	73.3
	全着工戸数対前年比	101.8	77.7	115.9	121.8	103.7
木造住宅戸数対前年比	99.7	87.3	111.9	112.1	95.3	

国土交通省「住宅着工統計」

(5) 林産物価格の推移

ア 山元立木価格

単位：円/㎡，%

区分 年次	佐 賀			指 数		
	ス ギ	ヒノキ	マ ツ	ス ギ	ヒノキ	マ ツ
R元	2,304	5,216	-	123.1	113.9	-
R2	2,185	4,869	-	116.8	106.3	-
R3	2,700	6,156	-	144.3	134.4	-
R4	4,300	9,089	-	229.8	198.4	-
R5	3,556	8,131	-	190.1	177.5	-

区分 年次	全 国 平 均			指 数		
	ス ギ	ヒノキ	マ ツ	ス ギ	ヒノキ	マ ツ
R元	3,061	6,747	1,799	106.2	108.8	105.5
R2	2,900	6,358	1,814	100.7	102.5	106.4
R3	3,200	7,137	1,989	111.1	115.1	116.7
R4	4,994	10,840	2,729	173.3	174.8	160.1
R5	4,361	8,865	2,672	151.4	143.0	156.7

林野庁「森林・林業統計要覧」

イ 素材価格

単位：円/㎡，%

区分 年次	佐 賀		指 数	
	ス ギ 14cm~16(18)cm×4.0m	ヒ ノ キ 12(14)cm~16cm×4.0m	ス ギ	ヒノキ
R元	12,500	15,600	105.9	100.0
R2	11,500	14,400	97.5	92.3
R3	15,200	26,800	128.8	171.8
R4	15,100	19,700	128.0	126.3
R5	14,900	20,500	126.3	131.4

区分 年次	全 国 平 均		指 数	
	ス ギ 14cm~22cm×3.65~4.0m	ヒ ノ キ 14cm~22cm×3.65~4.0m	ス ギ	ヒノキ
R元	13,500	18,100	103.1	100.0
R2	12,700	17,200	96.9	95.0
R3	16,100	25,900	122.9	143.1
R4	17,600	25,100	134.4	138.7
R5	15,800	22,000	120.6	121.5

林野庁「森林・林業統計要覧」、県林業課調べ

ウ 製品価格

単位：円/㎡，%

区分 年次	佐 賀			
	スギ正角1等 10.5cm×3m		ヒノキ正角1等 10.5cm×3m	
	単 価	指 数	単 価	指 数
R元	38,700	106.3	60,000	125.5
R2	35,300	97.0	55,800	116.7
R3	52,800	145.1	98,800	206.7
R4	58,800	161.5	91,300	191.0
R5	51,500	141.5	61,300	128.2

区分 年次	全 国			
	スギ正角(2級) 10.5cm×3m		ヒノキ正角(2級) 10.5cm×3m	
	単 価	指 数	単 価	指 数
R元	61,900	107.5	76,900	95.8
R2	62,400	108.3	77,600	96.6
R3	66,800	116.0	88,700	110.5
R4	64,600	112.2	90,700	113.0
R5	53,000	92.0	75,800	94.4

林野庁「森林・林業統計要覧」

(6) 県産木材使用量の推移

単位：m³

区分	R元年度			R2年度			R3年度			R4年度			R5年度			
	木材 使用量	うち県 産木材 使用量	県産 木材率 (%)	木材 使用量	うち県 産木材 使用量	県産 木材率 (%)	木材 使用量	うち県 産木材 使用量	県産 木材率 (%)	木材 使用量	うち県 産木材 使用量	県産 木材率 (%)	木材 使用量	うち県 産木材 使用量	県産 木材率 (%)	
公共施設	県営	162.6	108.4	67	10.1	8.6	85	262.7	242.6	92	76.5	65.2	85	153.5	113.8	74
	市町	1,420.5	156.2	11	1,076.1	807.6	75	853.5	422.2	49	420.2	284.7	68	443.9	292.4	66
	計	1,583.1	264.6	17	1,086.2	816.2	75	1,116.2	664.8	60	496.7	349.9	70	597.4	406.2	68
公共工事	治山	223.4	220.6	99	334.7	334.7	100	172.3	172.3	100	100.8	72.2	72	73.4	73.2	100
	林道・ みどり推進	56.7	54.4	96	43.2	43.2	100	104.4	102.5	98	114.4	109.1	95	72.9	72.5	99
	農業 土木	9,575.5	9,575.5	100	5,589.5	5,589.5	100	4,588.9	4,588.9	100	3,754.9	3,754.9	100	2,124.7	2,124.7	100
	(うち クリーク 防災応急 緊急分)	9,573.1	9,573.1	100	5,555.0	5,555.0	100	4,588.9	4,588.9	100	3,754.9	3,754.9	100	2,121.8	2,121.8	100
	河川・港湾	59.0	56.7	96	103.8	3.1	3	143.1	-	-	46.0	30.4	66	-	-	-
	道路・ まちづくり	124.6	87.1	70	130.8	104.9	80	0.3	0.3	100	20.1	20.1	100	142.5	142.5	100
	有明海再 生・港湾	30.0	30.0	100	3.6	3.5	97	10.5	10.5	100	13.1	13.1	100	1.1	1.1	100
	小計	10,069.2	10,024.3	100	6,205.6	6,078.9	98	5,019.5	4,874.5	97	4,049.3	3,999.8	99	2,414.7	2,414.1	100
	市町	422.3	413.0	98	254.7	245.7	96	244.1	238.7	98	167.4	152.9	91	196.1	177.1	90
計	10,491.5	10,437.3	99	6,460.3	6,324.6	98	5,263.6	5,113.2	97	4,216.7	4,152.7	98	2,610.8	2,591.2	99	
合計	12,074.6	10,701.9	89	7,546.5	7,140.8	95	6,379.8	5,778.0	91	4,713.5	4,502.6	96	3,208.2	2,997.4	93	

県林業課調べ

(7) 市町発注の公共施設 (A) ・公共工事 (B) における木材利用実績

単位：m³

農 林 事 務 所	市町名	区分	R元年度			R2年度			R3年度			R4年度			R5年度		
			木材 使用量	うち 県産 木材 使用量	県産 木材率 (%)	木材 使用量	うち 県産 木材 使用量	県産 木材率 (%)	木材 使用量	うち 県産 木材 使用量	県産 木材率 (%)	木材 使用量	うち 県産 木材 使用量	県産 木材率 (%)	木材 使用量	うち 県産 木材 使用量	県産 木材率 (%)
佐 賀 中 部	佐賀市	A	102.1	86.9	85	771.7	651.0	84	328.5	274.8	84	338.7	227.7	67	365.6	268.4	73
		B	93.9	93.9	100	174.0	174.0	100	55.4	55.4	100	58.7	58.7	100	139.2	139.2	100
	多久市	A	-	-	-	-	-	-	64.6	16.9	26	-	-	-	4.8	4.8	100
		B	2.3	2.3	100	-	-	-	-	-	-	-	-	-	-	-	-
	小城市	A	1.6	-	0	-	-	-	1.3	-	-	-	-	-	-	-	-
		B	240.5	240.5	100	23.3	14.3	61	5.3	-	-	11.1	-	-	18.8	2.8	15
東 部	鳥栖市	A	1.0	-	-	-	-	-	-	-	-	8.1	-	-	-	-	-
		B	-	-	-	-	-	-	-	-	-	-	-	-	-	-	-
	基山町	A	64.0	-	-	-	-	-	-	-	-	-	-	-	0.2	-	-
		B	2.7	-	-	-	-	-	-	-	-	4.0	1.4	35	-	-	-
	上峰町	A	-	-	-	-	-	-	-	-	-	-	-	-	-	-	-
		B	-	-	-	-	-	-	-	-	-	-	-	-	-	-	-
	みやき町	A	-	-	-	-	-	-	-	-	-	-	-	-	-	-	-
		B	-	-	-	-	-	-	-	-	-	14.0	14.0	100	3.1	0.1	3
	神埼市	A	-	-	-	-	-	-	-	-	-	-	-	-	11.7	-	-
		B	50.9	45.8	90	16.5	16.5	100	118.3	118.3	100	26.7	26.7	100	2.9	2.9	100
	吉野ヶ里町	A	32.5	13.4	41	110.6	2.4	2	-	-	-	-	-	-	-	-	-
		B	-	-	-	-	-	-	-	-	-	-	-	-	-	-	-
唐 津	唐津市	A	140.3	24.9	18	25.6	-	-	222.9	74.9	34	38.5	37.1	96	28.4	1.9	7
		B	-	-	-	-	-	-	-	-	-	-	-	-	-	-	-
	玄海町	A	-	-	-	-	-	-	-	-	-	-	-	-	-	-	-
		B	-	-	-	-	-	-	-	-	-	-	-	-	-	-	-
伊 万 里	伊万里市	A	-	-	-	14.0	-	-	18.5	-	-	-	-	-	7.2	-	-
		B	1.5	-	-	-	-	-	-	-	-	4.8	4.0	83	-	-	-
	有田町	A	-	-	-	-	-	-	-	-	-	-	-	-	-	-	-
		B	-	-	-	-	-	-	-	-	-	-	-	-	-	-	-
杵 藤	武雄市	A	100.2	15.5	15	-	-	-	206.1	55.6	27	28.0	13.0	46	16.2	11.6	72
		B	-	-	-	-	-	-	-	-	-	-	-	-	-	-	-
	鹿島市	A	18.4	15.5	84	-	-	-	-	-	-	-	-	-	-	-	-
		B	-	-	-	-	-	-	-	-	-	-	-	-	-	-	-
	嬉野市	A	-	-	-	-	-	-	11.5	-	-	-	-	-	-	-	-
		B	-	-	-	-	-	-	-	-	-	4.9	4.9	100	-	-	-
	大町町	A	-	-	-	-	-	-	-	-	-	-	-	-	-	-	-
		B	-	-	-	-	-	-	-	-	-	-	-	-	-	-	-
	江北町	A	960.5	-	-	-	-	-	-	-	-	-	-	-	-	-	-
		B	-	-	-	-	-	-	-	-	-	-	-	-	-	-	-
	白石町	A	-	-	-	-	-	-	-	-	-	6.9	6.9	100	9.8	5.7	58
		B	30.5	30.5	100	40.9	40.9	100	65.1	65.1	100	43.2	43.2	100	32.1	32.1	100
	太良町	A	-	-	-	154.2	154.2	100	-	-	-	-	-	-	-	-	-
		B	-	-	-	-	-	-	-	-	-	-	-	-	-	-	-
計	A	1,420.6	156.2	11	1,076.1	807.6	75	853.4	422.2	49	420.2	284.7	68	443.9	292.4	66	
	B	422.3	413.0	98	254.7	245.7	96	244.1	238.8	98	167.4	152.9	91	196.1	177.1	90	
	計	1,842.9	569.2	31	1,330.8	1,053.3	79	1,097.5	661.0	60	587.6	437.6	74	640.0	469.5	73	

県林業課調べ

3 木材工業

(1) 製材業（規模別工場数）

単位：（上段）工場数，（下段）%

年次		R元年	R2年	R3年	R4年	R5年
佐	計	48 100.0	45 100.0	45 100.0	44 100.0	45 100.0
	7.5kW以上	37	34	31	33	34
	75.0kW未満	77.1	75.6	68.9	75.0	75.6
	75.0kW以上	8	8	12	8	8
	300.0kW未満	16.7	17.8	26.7	18.2	17.8
	300.0kW以上	3	3	2	3	3
賀	7.5kW以上	6.3	6.7	4.4	6.8	6.7
	75.0kW未満	1	1	1	1	1
	300.0kW以上	2.1	2.2	2.2	2.3	2.2
	1000.0kW以上	1	1	1	1	1
	7.5kW以上	2.1	2.2	2.2	2.3	2.2
	75.0kW未満	1	1	1	1	1
全	計	4,382 100.0	4,115 100.0	3,948 100	3,804 100	3,749 100
	7.5kW以上	2,583	2,414	2,100	2,183	2,131
	75.0kW未満	58.9	58.7	53.2	57.4	56.8
	75.0kW以上	1,370	1,261	1,322	1,180	1,180
	300.0kW未満	31.3	30.6	33.5	31.0	31.5
	300.0kW以上	429	440	526	441	438
国	7.5kW以上	9.8	10.7	13.3	11.6	11.7
	75.0kW未満	73	72	93	80	85
	300.0kW以上	1.7	1.7	2.4	2.1	2.3
	1000.0kW以上	1.7	1.7	2.4	2.1	2.3
	7.5kW以上	1.7	1.7	2.4	2.1	2.3
	75.0kW未満	1.7	1.7	2.4	2.1	2.3

農林水産省「木材統計」

(2) 製材業（規模別出力数）

単位：（上段）kW，（下段）%

年次		R元年	R2年	R3年	R4年
佐	計	5,196 100.0	5,646 100.0	4,436 100.0	5,113 100.0
	7.5kW以上	1,282	1,355	X	1,199
	75.0kW未満	24.7	24.0	-	23.5
	75.0kW以上	1,139	1,248	1,391	1,139
	300.0kW未満	21.9	22.1	-	22.3
	300.0kW以上	2,775	3,043	X	2,775
賀	7.5kW以上	53.4	53.9	-	54.3
	75.0kW未満	X	X	X	X
	300.0kW以上	-	-	-	-
	7.5kW以上	619,399	600,244	737,632	634,743
	75.0kW未満	100.0	100.0	100.0	100.0
	75.0kW以上	95,342	87,068	69,724	81,227
全	75.0kW未満	15.4	14.5	9.5	12.8
	75.0kW以上	189,420	175,144	178,083	170,913
	300.0kW未満	30.6	29.2	24.1	26.9
	300.0kW以上	334,637	338,032	489,825	382,603
	7.5kW以上	54.0	56.3	66.4	60.3
	75.0kW未満	163,368	162,413	275,895	198,093
国	300.0kW以上	26.4	27.1	37.4	31.2
	7.5kW以上	26.4	27.1	37.4	31.2
	75.0kW未満	26.4	27.1	37.4	31.2
	7.5kW以上	26.4	27.1	37.4	31.2
	75.0kW未満	26.4	27.1	37.4	31.2
	7.5kW以上	26.4	27.1	37.4	31.2

農林水産省「木材需給報告書」

(3) 製材業の動向

単位：(工場数) 工場, (出力数) kW, (量) 千m³

	R元年	R2年	R3年	R4年	R5年
製材工場数					
佐 賀	48	45	45	44	45
全 国	4,382	4,115	3,948	3,804	3,749
製材用動力の出力数					
佐 賀	5,196	5,645	4,436	5,113	5,124
全 国	619,400	600,244	737,633	634,743	627,088
製材用素材入荷量					
佐 賀	200	170	X	185	175
全 国	16,637	14,851	16,650	16,363	15,058
製材用素材消費量					
佐 賀	196	174	183	187	172
全 国	16,440	14,979	16,535	16,012	15,135
製材品生産量					
佐 賀	X	X	X	X	X
全 国	9,175	8,135	9,035	8,738	8,184
製材品出荷量					
佐 賀	118	101	111	114	106
全 国	9,032	8,167	9,091	8,600	7,962

農林水産省「木材統計」、 「木材需給報告書」

(4) チップ工場の動向

単位：工場

	R元年	R2年	R3年	R4年	R5年
佐 賀	6	6	6	6	7
全 国	1,250	1,196	1,082	1,110	1,119

農林水産省「木材統計」

(5) 木材チップ生産量

単位：千m³

	R元年	R2年	R3年	R4年	R5年
佐 賀	68	X	72	60	54
全 国	10,532	9,498	12,140	10,556	10,526

農林水産省「木材統計」

※統計数字はt (ト) 表示となったため、「指標：0.5」で割り戻している。

(指標0.5の根拠)

気乾比重：針葉樹0.38、広葉樹0.61

比 率：針葉樹1：広葉樹1

4 県森連木材共販所出来値

スギ

長さ(m)		6.0			4.0						
径級(cm)		16~18	20 上	7 下	8~9	10~11	12~13	14	16~18	20~22	24~28
30 年 度	高	18,600	-	-	-	-	-	14,000	13,100	13,000	12,800
	中	17,900	-	150	11,400	11,300	13,500	11,700	12,100	12,000	12,100
	安	18,200	-	-	-	10,700	-	11,700	11,600	11,500	11,500
R元 年 度	高	-	-	-	-	-	-	-	13,200	-	12,600
	中	-	15,000	-	10,600	10,600	13,700	11,500	12,200	12,200	12,200
	安	-	-	-	-	-	-	-	11,900	11,900	11,600
R2 年 度	高	-	-	-	-	-	-	-	13,000	-	12,800
	中	-	-	-	10,000	10,100	13,900	12,100	11,100	11,300	12,300
	安	-	-	-	-	-	-	-	10,600	11,900	-
R3 年 度	高	-	-	-	-	-	-	-	-	-	-
	中	18,000	19,000	-	10,300	11,300	14,600	16,100	15,900	15,500	16,100
	安	-	-	-	9,300	9,800	-	-	13,000	13,300	14,300
R4 年 度	高	-	-	-	-	-	17,200	-	15,500	16,500	16,600
	中	-	-	-	11,400	11,600	16,600	15,500	14,600	14,600	15,200
	安	-	-	-	-	-	-	13,000	13,300	13,300	13,100
R5 年 度	高	-	-	-	-	-	17,200	-	-	14,000	14,900
	中	-	-	-	12,600	12,600	15,800	15,900	13,500	13,100	14,100
	安	-	-	-	-	-	-	-	-	12,000	-

ヒノキ

長さ(m)		6.0			4.0						
径級(cm)		16~18	20 上	8~11	12~13	14~16	18~22	24~28	30上		
30 年 度	高	25,200	-	-	-	17,000	18,300	-	23,900		
	中	18,100	-	11,400	13,500	16,000	17,100	17,100	16,900		
	安	-	-	-	-	16,200	16,500	17,000	-		
R元 年 度	高	-	-	-	-	-	-	-	-		
	中	-	18,000	10,900	13,700	16,100	16,800	16,900	16,900		
	安	-	-	-	-	-	-	-	-		
R2 年 度	高	-	-	-	-	19,000	19,000	17,500	-		
	中	-	-	10,300	13,800	16,100	15,200	14,300	14,300		
	安	-	-	-	-	-	-	-	-		

長さ(m)		6.0			4.0						
径級(cm)		16~18	20 上	8~11	12~13	14	16~18	20~22	24~28	30上	
R3 年 度	高	-	-	-	-	-	-	-	-	23,500	-
	中	-	-	11,600	14,600	22,400	29,300	23,400	22,100	21,900	-
	安	-	-	-	-	28,800	-	-	21,000	21,000	-
R4 年 度	高	-	-	-	-	-	-	-	-	26,000	-
	中	-	-	12,200	16,500	18,200	20,400	20,000	20,700	21,500	-
	安	-	-	-	-	-	18,900	18,500	-	-	-
R5 年 度	高	-	-	-	17,200	-	-	-	-	-	-
	中	-	-	12,500	15,900	20,000	21,800	20,200	19,900	19,700	-
	安	-	-	-	-	-	-	-	-	20,500	-

単位：円／m³（ただし、7cm下、8cm下は円／本）

30上	3.0							2.0	
	8 下	9~10	11~13	14	16~18	20~22	24上	14~22	24 上
13,300	-	-	-	-	13,600	12,900	12,200	-	-
11,900	-	8,500	9,800	11,200	12,200	11,800	11,000	6,800	7,600
11,500	-	-	-	-	11,900	11,600	11,400	6,300	7,200
12,300	-	-	-	-	-	-	-	-	-
12,000	-	10,100	10,500	11,700	11,900	11,800	10,700	6,400	7,100
10,800	-	7,800	-	-	-	-	-	-	-
13,400	-	-	-	-	-	-	-	-	-
12,300	-	8,500	9,600	11,000	11,200	11,000	9,500	-	6,800
11,500	-	-	-	-	-	-	10,300	-	-
17,500	-	-	-	-	-	-	14,600	-	-
15,700	-	10,800	12,200	15,100	16,100	15,600	12,700	7,500	7,600
12,500	-	-	-	-	15,200	15,000	12,400	-	-
14,700	-	-	-	-	15,800	-	15,000	-	-
14,200	-	10,300	12,600	14,200	15,400	15,500	13,500	8,000	9,600
12,200	-	-	-	-	15,200	-	13,500	-	8,000
13,100	-	-	-	-	-	-	-	-	-
13,200	-	9,300	12,100	12,600	12,800	12,300	12,500	-	-
11,800	-	-	-	-	-	-	-	-	-

佐賀県森連木材共販所出来値表

単位：円／m³（ただし、8cm下は円／本）

3.0							2.0	
9~10	11~13	14~16	18~22	24上			14~22	24 上
-	-	-	-	14,200	-	-	-	9,400
9,300	9,400	12,200	12,300	11,400	-	-	7,400	9,100
7,300	7,800	12,300	-	-	-	-	-	8,000
-	-	-	-	-	-	-	-	-
9,800	10,300	12,100	12,000	10,600	-	-	5,700	7,200
-	-	-	-	-	-	-	-	-
8,600	9,500	11,300	11,900	11,400	-	-	-	-
-	-	-	-	-	-	-	-	-

3.0							2.0	
9~10	11~13	14~16	18~22	24上			14~22	24 上
-	-	-	-	-	-	-	-	14,000
9,000	11,500	14,300	15,300	14,000	-	-	7,800	10,200
-	-	-	-	10,000	-	-	-	11,500
-	-	-	-	-	-	-	-	-
9,700	12,000	14,700	15,800	13,300	-	-	-	10,500
-	-	-	-	-	-	-	-	-
-	-	-	-	-	-	-	-	-
9,500	12,900	14,500	14,900	13,300	-	-	8,500	15,000
-	-	-	-	-	-	-	-	-

佐賀県森連木材共販所出来値表

VII 林 業 技 術

1 林業試験場の取組

(1) 試験研究

課 題 名	新継 区分	予算 区分	期間	内 容
1 サガンズギ苗木の効率的な育苗技術の開発	継	県単	R5～7年	サガンズギの苗木生産量が少ない現状のなか、今後のサガンズギ需要拡大に伴う、山行き苗の生産拡大と安定供給に資するため、効率的な育苗技術の確立を図る。
2 新たな樹高成長評価モデルを活用した地位推定技術の開発	継	委託	R5～9年	航空レーザー測量、森林簿情報等による樹高成長推定モデルを構築し、林業採算性の高い場所を明らかにする。
3 ゲノム予測技術を用いたサガンズギの無花粉化に関する研究 (将来を見据えた新たな試験研究推進事業)	継	県単	R5～7年	無花粉遺伝子が次世代に受け継がれた個体を選抜し、その個体にGS（ゲノム予測選抜）を適用することで、無花粉遺伝子をヘテロで有し成長や材質に優れた個体を実生段階で選抜する。
4 無花粉スギの生産・増殖効率の改善（育種場委託）	継	委託	R4～6年	無花粉遺伝子を有するスギ精英樹等の着花状況や種子生産状況等の特性調査を行うとともに、無花粉遺伝子を有するスギ精英樹と次世代スギ精英樹等を用いた人工交配を行う。
5 クリーク杭木の耐久性向上に関する研究	継	県単	R元～10年	クリーク木柵工に使用するスギ間伐材に対し、各種の耐久性向上処理を施すことにより、木柵工の耐用年数の向上を図る。
6 原木しいたけ栽培の省力化に関する研究	継	県単	R2～6年	原木しいたけ栽培において、加工した大径原木を用いた省力化の検討、春切り等による秋期の作業分散の有効性の検証、古ホダ木への発生操作の費用対効果の調査等を行う。

(R5.4.1現在)

(2) 優良種苗関係事業（種子・穂木採取）

区 分	内 容（令和4年度実績）
1 種子採種事業	スギ・ヒノキ・抵抗性マツの実生苗生産用の種子採取（売却量） スギ [-]、ヒノキ [4.8kg]、抵抗性アカマツ [-]、 抵抗性クロマツ [-]
2 穂木採取事業	スギ・抵抗性クロマツの挿し木苗生産用の穂木採取 スギ [112,500本]、ヒノキ [-]、抵抗性クロマツ（虹青） [-]

(3) 森林環境教育（体験学習）

年度	場内指導	
	対象者数（人）	実施回数（回）
R元	592	16
R2	337	11
R3	369	7
R4	271	6
R5	231	4

2 普及指導

(1) 林業改良指導職員配置状況

農林事務所名	勤務場所	電話番号	職員数
佐賀中部	佐賀市八丁畷町8-1	0952-31-3284	3名
東部	神崎市神崎町鶴3542	0952-55-9762	2名
唐津	唐津市二夕子3-1-5	0955-73-1661	3名
伊万里	伊万里市新天町坂口122-4	0955-23-5171	2名
杵藤	鹿島市大字納富分2643-1	0954-63-5116	3名
林業試験場	佐賀市大和町大字池上3408	0952-62-0054	4名
計			17名

(R6.4.1現在)

※ 林業試験場には林業専門技術員3名を含む。

VIII 林 野 の 保 全

1 治 山

(1) 治山事業年度別・事業別実績 (R元～R5)

単位：千円

年度	R元		R2		R3		R4		R5	
	箇所数	事業費	箇所数	事業費	箇所数	事業費	箇所数	事業費	箇所数	事業費
復旧治山	9	265,931	12	224,410	19	459,024	19	492,445	17	489,836
緊急総合治山	2	8,453	6	275,824	12	315,904	4	124,508	7	120,247
緊急予防治山	5	84,761	3	115,096	3	79,995	3	68,757	7	142,603
保安林総合改良 ^{*1}	8	29,864	4	34,288	2	8,278	2	4,080	1	0
保育	5	7,689	2	3,741	2	7,572	1	2,945	1	1,528
保安林管理道整備	-	-	-	-	-	-	-	-	-	0
山地災害総合減災対策治山	-	-	-	-	-	-	-	-	-	0
林地荒廃防止	-	-	-	-	-	-	-	-	-	0
水源流域広域保全 ^{*2}	-	-	-	-	-	-	-	-	-	0
水源森林再生対策 ^{*2}	-	-	-	-	-	-	-	-	-	0
水源の里保全緊急整備	1	23,336	1	26,422	6	80,127	2	83,109	-	0
生活環境保全林整備	-	-	-	-	-	-	-	-	-	0
自然環境保全林整備	-	-	-	-	-	-	-	-	-	0
環境防災林整備	-	-	-	-	-	-	-	-	-	0
海岸防災林造成	-	-	-	-	-	-	-	-	-	0
防風林造成	-	-	-	-	-	-	-	-	-	0
奥地保安林保全緊急対策	1	13,644	1	13,887	-	-	-	-	-	0
地すべり防止	2	391,957	2	220,354	5	170,904	3	92,355	3	74,238
森林水環境整備	-	-	-	-	-	-	-	-	-	0
土砂流出防止林造成	-	-	-	-	-	-	-	-	-	0
国有林野内補助治山	-	-	-	-	-	-	-	-	-	0
災害関連緊急治山事業	10	415,041	10	529,053	3	268,666	7	299,465	13	409,108
公共事業（補助）計	43	1,240,676	41	1,443,075	52	1,390,470	41	1,167,664	49	1,237,560
森林保全整備交付金(農山漁村)	12	156,660	11	182,617	20	345,619	16	226,985	17	273,078
森林保全整備交付金(地域自主)	-	-	-	-	-	-	-	-	-	0
公共事業（交付金）計	12	156,660	11	182,617	20	345,619	16	226,985	17	273,078
公共事業 合計	55	1,397,336	52	1,625,692	72	1,736,089	57	1,394,649	66	1,510,638
林地荒廃防止施設災害復旧	-	-	1	61,014	1	0	-	-	1	0
溪流等県土保全緊急対策	15	198,338	10	433,520	28	460,914	20	381,023	28	714,225
県営治山(県営治山)	49	85,187	45	177,167	48	212,160	42	191,752	45	169,642
県営治山(災害復旧)	-	-	5	23,154	-	-	-	-	4	1,386
地すべり調査費	-	-	-	-	-	-	-	-	-	0
県単独事業計	64	283,525	61	694,855	77	673,074	62	572,775	78	885,253
林地崩壊防止	4	17,388	-	-	1	0	1	1,151	-	0
農林地崩壊防止	31	76,189	58	223,180	47	15,597	33	81,148	12	45,197
団体営事業計	35	93,577	58	223,180	48	15,597	34	82,299	12	45,197
合 計	154	1,774,438	171	2,543,727	197	2,424,760	153	2,049,723	156	2,441,088

※1 保安林総合改良は旧保安林改良である。

※2 水源流域広域保全は旧水源森林総合整備、水源森林再生対策は旧水源流域地域保全である。

(2) 地すべり指定区域一覧表

番号	区域名	所在地			面積 (ha)	官報告示		備考
		市郡	町村	大字		年月日	番号	
1	瀬戸木場	唐津市*	厳木町*	瀬戸木場	101.00	S33.10.28	805	
2	山の神	嬉野市*	塩田町*	久間	20.60	S33.9.3	603	
3	西高木川	多久市	北多久町	小侍	21.76	S33.9.3	603	
4	東高木川	多久市	北多久町	小侍	73.80	S37.11.19	1,446	
5	上熊川	佐賀市*	富士町*	上熊川	8.78	S33.9.3	603	
6	萱村	伊万里市	立花町	町裏	17.16	S33.9.3	603	
7	峰	〃	山代町	峰	(8.60)	S33.9.3	603	①
	〃	〃	〃	〃	(9.99)	H12.3.24	2,835	② (追加)
	〃	〃	〃	〃	18.59	-	-	計 (①+②)
8	亀の浦	藤津郡	太良町	大浦	5.40	S33.9.3	603	
9	御岳山	杵島郡	江北町	山口	71.30	S33.9.3	603	
10	片桐	多久市	南多久町	花祭	20.60	S37.8.27	1,008	
11	大黒川	伊万里市	黒川町	大黒川	(21.10)	S37.8.27	1,008	③
	〃	〃	〃	〃	(8.28)	S52.6.9	592	④ (追加)
	〃	〃	〃	〃	(1.69)	S60.4.25	602	⑤ (追加)
	〃	〃	〃	〃	31.07	-	-	計 (③+④+⑤)
12	椿原	伊万里市	黒川町	椿原	8.99	S37.11.19	1,446	
13	北野	伊万里市	松浦町	北野	10.89	S37.11.19	1,446	
14	佐里	唐津市*	相知町*	佐里	130.00	S37.11.19	1,446	
15	鬼ヶ鼻	多久市	多久町		42.60	S37.11.19	1,446	⑥
	〃	〃	〃		8.13	H28.2.18	453	⑦ (追加)
	〃	〃	〃		50.73			計 (⑥+⑦)
16	山彦	唐津市*	北波多*	山彦	7.20	S38.5.22	686	
17	宝満	杵島郡	江北町	山口	6.12	S38.5.22	687	
18	西大久保	伊万里市	山代町	西大久保	39.87	S36.3.4	239	
19	平古場	伊万里市	山代町	立岩	23.31	S37.11.19	1,446	
20	乙女	伊万里市	山代町	西分	50.14	S39.8.7	881	
21	谷	小城市*	牛津町*	上砥	12.84	S40.9.7	1,024	
22	岡方	武雄市*	山内町*	犬走	11.54	S42.10.3	1,403	
23	横野	伊万里市	黒川町	横野	7.26	S42.10.3	1,403	
24	石垣	嬉野市*	塩田町*	谷所	11.34	S42.10.3	1,403	
25	牛の岳	嬉野市*	嬉野町*	不動山	6.00	S42.10.3	1,403	
26	加倉	伊万里市	波多津町	木場	8.92	S42.10.3	1,403	
27	西の辻	西松浦郡	有田町*	上山谷	9.67	S42.10.3	1,403	
28	上内野	西松浦郡	有田町*	上内野	11.76	S42.10.3	1,403	
29	大久保	伊万里市	東山代町	大久保	29.97	S45.9.7	1,346	
30	古田	伊万里市	東山代町	滝川内	18.24	S45.9.7	1,346	
31	国見	西松浦郡	有田町*	岳・山谷切口	(20.19)	S45.9.7	1,346	⑧
	〃	伊万里市・	二里町・有田町*	中里・岳	(38.15)	S49.5.10	389	⑦ (追加)
	〃	〃	〃	〃	58.34	-	-	計 (⑥+⑦)
32	城山	伊万里市	山代町	久原	46.30	S46.11.8	1,851	
33	川向	伊万里市	二里町	中里	(54.00)	S46.11.8	1,851	⑧
	〃	〃	〃	〃	(18.23)	H14.8.22	3,431	⑨ (追加)
	〃	〃	〃	〃	72.23	-	-	計 (⑧+⑨)
34	番所	武雄市	西川登町	神六	9.55	S46.11.8	1,851	
35	石倉山	伊万里市	山代町	立岩	61.70	S49.5.19	388	
36	立川	伊万里市	大川町	立川	59.46	S49.5.10	388	
37	屋敷野	伊万里市	大坪町	今岳	74.92	S49.5.10	388	
38	管牟田	武雄市	若木町	本郷	40.91	S49.5.10	388	
39	横竹	唐津市*	鎮西町*	横竹	14.85	S52.6.9	590	
40	横柴折	多久市	北多久町	小侍	23.59	S56.5.12	580	
41	下野	嬉野市*	嬉野町*	下野	8.27	S60.4.25	590	
42	茶園	多久市	多久町	下鶴	9.28	S61.3.17	407	
43	大平	伊万里市	木須町		12.80	S61.3.17	407	
44	竹ノ上	西松浦郡	有田町*	下山谷ほか	15.46	H19.5.8	597	
合計					1,344.38			

※ : 16年度・17年度に市町村合併した市町村

県森林整備課調べ

(3) 山地災害危険地区の現況

単位：ha, %

農 林 事 務 所	区分 市町名	山 地 災 害 危 険 地 区															
		山腹崩壊危険地区				崩壊土砂流出危険地区				地すべり危険地区				計			
		箇所	面積	着手数	着手率	箇所	面積	着手数	着手率	箇所	面積	着手数	着手率	箇所	面積	着手数	着手率
佐 賀 中 部	佐賀市	117	325.00	45	38.5	118	110.19	44	37.3	1	9.00	1	100.0	236	444.19	90	38.1
	多久市	34	94.61	5	14.7	51	40.86	22	43.1	11	330.00	8	72.7	96	465.47	35	36.5
	小城市	12	31.00	9	75.0	42	39.17	21	50.0	4	123.00	1	25.0	58	193.17	31	53.4
	小計	163	450.61	59	36	211	190.22	87	41.2	16	462.00	10	62.5	390	1102.83	156	40.0
東 部	鳥栖市	9	14.00	3	33.3	28	23.68	15	53.6	-	-	-	-	37	37.68	18	48.6
	神埼市	29	56.00	7	24.1	55	33.95	19	34.5	-	-	-	-	84	89.95	26	31.0
	吉野ヶ里町	5	13.00	2	40.0	29	19.42	12	41.4	2	94.00	1	50.0	36	126.42	15	41.7
	基山町	6	7.00	2	33.3	21	12.99	12	57.1	-	-	-	-	27	19.99	14	51.9
	上峰町	2	2.00	1	50.0	1	0.23	1	100.0	-	-	-	-	3	2.23	2	66.7
	みやき町	5	9.00	4	80.0	6	6.12	6	100.0	-	-	-	-	11	15.12	10	90.9
	小計	56	101.00	19	34	140	96.39	65	46.4	2	94.00	1	50.0	198	291.39	85	42.9
唐 津	唐津市	316	605.00	90	28.5	271	203.76	143	52.8	8	377.00	8	100.0	595	1185.76	241	40.5
	玄海町	57	123.00	41	71.9	3	1.29	-	-	-	-	-	-	60	124.29	41	68.3
	小計	373	728.00	131	35	274	205.05	143	52.2	8	377.00	8	100.0	655	1310.05	282	43.1
伊 万 里	伊万里市	129	407.85	55	42.6	113	67.82	73	64.6	46	1049.00	30	65.2	288	1524.67	158	54.9
	有田町	86	200.00	43	50.0	77	47.68	41	53.2	7	555.00	7	100.0	170	802.68	91	53.5
	小計	215	607.85	98	46	190	115.50	114	60.0	53	1604.00	37	69.8	458	2327.35	249	54.4
杵 藤	武雄市	93	220.00	26	28.0	132	102.14	51	38.6	22	426.00	7	31.8	247	748.14	84	34.0
	鹿島市	44	151.00	7	15.9	79	76.30	34	43.0	1	32.00	-	-	124	259.30	41	33.1
	嬉野市	55	192.00	8	14.5	123	109.52	41	33.3	6	110.00	5	83.3	184	411.52	54	29.3
	大町町	13	55.00	2	15.4	6	4.40	2	33.3	-	-	-	-	19	59.40	4	21.1
	江北町	10	13.00	4	40.0	4	2.22	3	75.0	3	85.00	2	66.7	17	100.22	9	52.9
	白石町	32	96.00	11	34.4	22	11.02	8	36.4	1	28.00	-	-	55	135.02	19	34.5
	太良町	9	35.00	3	33.3	23	52.88	11	47.8	1	5.00	1	100.0	33	92.88	15	45.5
	小計	256	762.00	61	23.8	389	358.48	150	38.6	34	686.00	15	44.1	679	1806.48	226	33.3
合計	1,063	2,649.46	368	34.6	1,204	965.64	559	46.4	113	3,223.00	71	62.8	2,380	6,838.10	998	41.9	

(R6.3.31現在)

県森林整備課調べ

※ 着手数：治山事業実施箇所数

2 保安林

(1) 民有保安林現況表

単位：ha

農林事務所	市町名	水源かん養	土砂流出防備	土砂崩壊防備	防風	水害防備	潮害防備	干害防備	落石防止	魚つき	航行目標	保健	風致	計
佐賀中部	佐賀市	4,474	(290) 1,205			2						(169) 5		(459) 5,686
	多久市	2,007	(463) 219									(205)		(668) 2,226
	小城市	876	(355) 196					47				(197)		(552) 1,119
	小計	7,357	(1,108) 1,620	- -	-	2	- -	- 47	- -	- -	- -	(571) 5	- -	(1,679) 9,031
東部	鳥栖市	380	95					20				(24) 31		(24) 526
	神埼市	892	(171) 199					28				(30)		(201) 1,119
	吉野ヶ里町	409	26									(113)		(113) 435
	基山町	128	102									(66)		(66) 230
	上峰町	55	-									(54)		(54) 55
	みやき町	54	31									(57)		(57) 85
	小計	1,918	(171) 453	- -	-	-	- -	- 48	- -	- -	- -	(344) 31	- -	(515) 2,450
唐津	唐津市	5,220	(321) 553		243		(29)		5	13	2	(75) 16	6	(425) 6,058
	玄海町		44		21					1				- 66
	小計	5,220	(321) 597	- -	264	-	(29) - -	-	5 -	14 -	- 2	(75) 16	- 6	(425) 6,124
伊万里	伊万里市	1,413	460					13		1		(89)		(89) 1,887
	有田町	766	(20) 132					5				(159)		(179) 903
	小計	2,179	(20) 592	- -	-	-	- -	- 18	- -	1 -	- -	(248) -	- -	(268) 2,790
杵藤	武雄市	1,709	(345) 465						1			(148)	(22)	(515) 2,175
	鹿島市	1,232	49					1					3	- 1,285
	嬉野市	1,254	247					20	1			(331)		(331) 1,522
	大町町	109	(54) 24									(46)		(100) 133
	江北町	11	38											- 49
	白石町	111	61									(102)	5	(102) 177
	太良町	2,453	(1,016) 59	1						1	2	(755) 18		(1,771) 2,534
	小計	6,879	(1,415) 943	- 1	-	-	- -	- 21	2 -	1 -	- 2	(1,382) 18	(22) 8	(2,819) 7,875
合計	23,553	(3,035) 4,205	- 1	264	2	(29) - -	- 134	7 -	16 -	- 4	(2,620) 70	(22) 14	(5,706) 28,270	

(R6.3.31現在)

県森林整備課調べ

※ () は兼種を外書

(2)-1 国有保安林現況表（総数）

単位：ha

農林事務所	市町名	水源かん養	土砂流出防備	土砂崩壊防備	防風	水害防備	潮害防備	干害防備	落石防止	魚つき	航行目標	保健	風致	計
佐賀中部	佐賀市	2,301	(213) 161	6										(213) 2,468
	多久市	25	(12)											(12) 25
	小城市	524												- 524
	小計	2,850	(225) 161	- 6	- -	- -	- -	- -	- -	- -	- -	- -	- -	(225) 3,017
東部	鳥栖市	884										(54)		(54) 884
	神埼市	941	(38) 24									(40)		(78) 965
	吉野ヶ里町	1,199	(1)											(1) 1,199
	基山町	41												- 41
	上峰町	96												- 96
	みやき町	455												- 455
	小計	3,616	(39) 24	- -	- -	- -	- -	- -	- -	- -	- -	(94) -	- -	(133) 3,640
唐津	唐津市	1,726	1		203		(203)			(2) -	(25) -	(275) -		(505) 1,930
	玄海町													- -
	小計	1,726	- 1	- -	203 -	-	(203) -	- -	-	(2) -	(25) -	(275) -	- -	(505) 1,930
伊万里	伊万里市	1,354	(5) 2	20				(18)				(9) 88		(32) 1,464
	有田町	1,166		(31)				(92)				(491)		(614) 1,166
	小計	2,520	(5) 2	(31) 20	- -	- -	- -	(110) -	- -	- -	- -	(500) 88	- -	(646) 2,630
杵藤	武雄市	100												- 100
	鹿島市	1,272		(16)				(555)				(83) 8		(654) 1,280
	嬉野市	456	10					(12) 29				(9)		(21) 495
	大町町													- -
	江北町													- -
	白石町	174												- 174
	太良町	367												- 367
	小計	2,369	- 10	(16) -	- -	- -	- -	(567) 29	- -	- -	- -	(92) 8	- -	(675) 2,416
合計	13,081	(269) 198	(47) 26	203 -	-	(203) -	(677) 29	-	(2) -	(25) -	(961) 96	- -	(2,184) 13,633	

(R6.3.31現在)

県森林整備課調べ

※ () は兼種を外書

(2)-2 国有保安林現況表（林野庁所管）

単位：ha

農林事務所	市町名	水源かん養	土砂流出防備	土砂崩壊防備	防風	水害防備	潮害防備	干害防備	落石防止	魚つき	航行目標	保健	風致	計
佐賀中部	佐賀市	2,206	(174) 161	6										(174) 2,373
	多久市													- -
	小城市	482												- 482
	小計	2,688	(174) 161	- 6	- -	- -	- -	- -	- -	- -	- -	- -	- -	(174) 2,855
東部	鳥栖市	884										(54)		(54) 884
	神埼市	925	(38)									(40)		(78) 925
	吉野ヶ里町	1,199	(1)											(1) 1,199
	基山町	41												- 41
	上峰町	96												- 96
	みやき町	455												- 455
	小計	3,600	(39) -	- -	- -	- -	- -	- -	- -	- -	- -	(94) -	- -	(133) 3,600
唐津	唐津市	1,690	1		203		(203)			(2) -	(25) -	(275) -		(505) 1,894
	玄海町													- -
	小計	1,690	- 1	- -	203 -	- -	(203) -	- -	- -	(2) -	(25) -	(275) -	- -	(505) 1,894
伊万里	伊万里市	1,354	(5)	20				(18)				(9) 88		(32) 1,462
	有田町	1,115		(31)				(92)				(491)		(614) 1,115
	小計	2,469	(5) -	(31) 20	- -	- -	- -	(110) -	- -	- -	- -	(500) 88	- -	(646) 2,577
杵藤	武雄市	100												- 100
	鹿島市	1,272		(16)				(555)				(83) 8		(654) 1,280
	嬉野市	456	10					(12) 29				(9)		(21) 495
	大町町													- -
	江北町													- -
	白石町	174												- 174
	太良町	169												- 169
	小計	2,171	- 10	(16) -	- -	- -	- -	(567) 29	- -	- -	- -	(92) 8	- -	(675) 2,218
合計	12,618	(218) 172	(47) 26	203 -	(203) -	(677) 29	- -	(2) -	(25) -	(961) 96	- -	(2,133) 13,144		

(R6.3.31現在)

県森林整備課調べ

※ () は兼種を外書

(2)-3 国有保安林現況表 (官行造林)

単位: ha

農林事務所	市町名	水源かん養	土砂流出防備	土砂崩壊防備	防風	水害防備	潮害防備	干害防備	落石防止	魚つき	航行目標	保健	風致	計
佐賀中部	佐賀市	95	(39)											(39) 95
	多久市	25	(12)											(12) 25
	小城市	42												- 42
	小計	162	(51)	-	-	-	-	-	-	-	-	-	-	(51) 162
東部	鳥栖市													- -
	神埼市	15	24											- 39
	吉野ヶ里町													- -
	基山町													- -
	上峰町													- -
	みやき町													- -
	小計	15	- 24	-	-	-	-	-	-	-	-	-	-	- 39
唐津	唐津市	36												- 36
	玄海町													- -
	小計	36	-	-	-	-	-	-	-	-	-	-	-	- 36
伊万里	伊万里市		2											- 2
	有田町	51												- 51
	小計	51	- 2	-	-	-	-	-	-	-	-	-	-	- 53
杵藤	武雄市													- -
	鹿島市													- -
	嬉野市													- -
	大町町													- -
	江北町													- -
	白石町													- -
	太良町	198												- 198
	小計	198	-	-	-	-	-	-	-	-	-	-	-	- 198
合計	462	(51) 26	-	-	-	-	-	-	-	-	-	-	(51) 488	

(R6.3.31現在)

県森林整備課調べ

※ () は兼種を外書

(2)-4 国有保安林現況表（林野庁以外）

単位：ha

農林事務所	市町名	水源かん養	土砂流出防備	土砂崩壊防備	防風	水害防備	潮害防備	干害防備	落石防止	魚つき	航行目標	保健	風致	計	
佐賀中部	佐賀市													-	-
	多久市													-	-
	小城市													-	-
	小計	-	-	-	-	-	-	-	-	-	-	-	-	-	-
東部	鳥栖市													-	-
	神埼市	1												-	1
	吉野ヶ里町													-	-
	基山町													-	-
	上峰町													-	-
	みやき町													-	-
	小計	1	-	-	-	-	-	-	-	-	-	-	-	-	1
唐津	唐津市													-	-
	玄海町													-	-
	小計	-	-	-	-	-	-	-	-	-	-	-	-	-	-
伊万里	伊万里市													-	-
	有田町													-	-
	小計	-	-	-	-	-	-	-	-	-	-	-	-	-	-
杵藤	武雄市													-	-
	鹿島市													-	-
	嬉野市													-	-
	大町町													-	-
	江北町													-	-
	白石町													-	-
	太良町													-	-
	小計	-	-	-	-	-	-	-	-	-	-	-	-	-	-
合計	1	-	-	-	-	-	-	-	-	-	-	-	-	1	

(R6.3.31現在)

県森林整備課調べ

※（）は兼種を外書

(3) 保安林指定実績（民有林）

単位：ha

年度	総数	水源かん 養保安林	土砂流出 防備保安林	土砂崩壊 防備保安林	防風保安林	干害防備 保安林	保健保安林	その他 保安林
R元	86	82	4	-	-	-	-	-
R2	142	117	25	-	-	-	-	-
R3	138	116	22	-	-	-	-	-
R4	6	5	1	-	-	-	-	-
R5	126	87	39	-	-	-	-	-

(4) 広域総合生活環境保全林実施箇所一覧表

市町名	箇所名	施工年度	区域面積 (ha)	事業費 (千円)	備 考
佐賀市 唐津市 多久市 小城市	天山	H3～8	215.40	1,790,380	旧富士町 旧小城町 旧厳木町 実施済

(5) 生活環境保全林実施箇所一覧表

市町名	箇所名	施工年度	区域面積 (ha)	事業費 (千円)	備 考
佐賀市	金立	S48～50	65.00	100,093	実施済（第1期）
		S53～55		232,505	”（第2期）
鳥栖市	河内	S49～51	32.00	136,898	実施済
		H27～R3		77,358	”（再整備）
唐津市	衣干山	S51～54	36.00	263,057	実施済
多久市	鬼ヶ鼻	S55～57	66.00	314,458	”
有田町	白川	S56～58	104.00	446,184	”
鳥栖市	朝日山	S58～61	25.10	376,333	”
		H26～R3		89,915	”（再整備）
太良町	当木	S59～62	33.00	299,540	”
嬉野市	下宿	S59～61	30.60	358,568	” 旧嬉野町
白石町	杵島山	S62～H1	60.00	543,383	”
小城市	八丁	S62～H1	58.30	323,360	” 旧小城町
上峰町	鎮西山	S63～H2	37.70	434,566	”
吉野ヶ里	権現山	H1～3	59.00	440,750	” 旧東脊振村
伊万里市	腰岳	H2～4	41.62	327,479	” 旧西有田町
神埼市	日の隈山	H4～6	27.40	259,522	” 旧神埼町
佐賀市	岸高	H5～6	7.00	95,845	” 旧三瀬村
嬉野市	唐泉山	H6～7	26.58	293,797	” 旧塩田町
佐賀市	向合	H7～9	12.46	131,074	” 旧三瀬村
唐津市	椿山	H7～9	16.90	230,522	” 旧浜玉町
神埼市	高取山	H8～10	9.05	209,817	” 旧脊振村
伊万里市	大野岳	H8～12	36.50	457,518	”
武雄市	柏岳	H9～12	32.00	564,580	”
武雄市	黒髪山	H9～11	21.60	256,340	” 旧山内町
大町町	聖岳	H11～14	54.10	250,451	”
嬉野市	嬉野	H12～14	122.00	487,677	” 旧嬉野町
基山町	基山	H17～21	59.00	244,822	”
合計	25箇所				

県森林整備課調べ

(6) 自然環境保全治山実施箇所一覧表

市町名	箇所名	施工年度	区域面積 (ha)	事業費 (千円)	備 考
太良町	糸 岐	H 9 ~ 1 5	348.00	736,716	実施済

(7) 環境防災林整備実施箇所一覧表

市町名	箇所名	施工年度	区域面積 (ha)	事業費 (千円)	備 考
有田町	大 谷 口	H 9	252.00	31,175	実施済
鳥栖市	河 内	H 1 1	32.00	7,556	〃
鳥栖市	朝 日 山	H 1 1	25.10	5,837	〃
鳥栖市	山 田	H 1 1	7.00	28,098	〃
神埼市	日の隈山	H 1 2 ~ 1 4	27.40	71,324	〃 旧神埼町
有田町	白 川	H 1 2 ~ 1 5	104.00	52,644	〃
合 計	6 箇 所				

(8) 多目的保安林実施箇所一覧表

市町名	箇所名	施工年度	区域面積 (ha)	事業費 (千円)	備 考
神埼市	仁 比 山	H 1 ~ 2	9.80	35,428	実施済 旧神埼町
鹿島市	白 鳥 尾	H 1 ~ 2	4.80	88,572	〃
白石町	深浦・横山	H 2 ~ 3	12.60	136,400	〃 旧有明町
鳥栖市	山 田	H 4 ~ 5	7.00	88,821	〃
唐津市	八 幡 岳	H 4 ~ 5	3.50	141,982	〃 旧相知町
合 計	5 箇 所				

(9) 重要流域保安林総合整備実施箇所一覧表

市町名	箇所名	施工年度	区域面積 (ha)	事業費 (千円)	備 考
鹿島市	大 野	S 5 9 ~ H 2	290.00	61,113	実施済
唐津市	袋 底	S 6 0 ~ H 2	251.00	76,790	〃 旧七山村
合 計	2 箇 所				

(10) 保安林管理道整備実施箇所一覧表

市町名	箇所名	施工年度	区域面積 (ha)	事業費 (千円)	備 考
唐津市	平 山	H 2 ~ 1 3	62.00	606,048	実施済 旧相知町
伊万里市	山 代	H 2 ~ 1 1	75.00	690,070	〃
唐津市	袋 底	H 9 ~ 1 5	56.30	349,506	〃 旧七山村
鹿島市	大野(篠岳)	H 1 2 ~ 1 7	58.00	330,175	〃
合 計	4 箇 所				

県森林整備課調べ

(11) 地域防災対策総合治山実施箇所一覧表

市町名	箇所名	施工年度	区域面積 (ha)	事業費 (千円)	備 考
唐津市	前川内山	S59～61	289.00	223,510	実施済 旧浜玉町 ※4
有田町	大野	S60～62	80.60	274,759	” ※1
唐津市	東山田	S63～H2	175.00	323,330	” 旧浜玉町 ※4
玄海町	諸浦	S62～H2	190.00	583,125	” ※1
伊万里市	東田代	S63～H4	657.00	550,253	” ※1,3
鹿島市	三河内	H2～7	1,073.00	921,080	” ※2,3
嬉野市	不動山	H3～5	233.00	382,162	” 旧嬉野町 ※4
唐津市	蔵野	H4～12	440.00	701,059	” 旧相知町 ※4,5
唐津市	椿山	H5～11	390.00	263,336	” 旧浜玉町 ※5
嬉野市	鍋野	H8～11	673.00	505,408	” 旧塩田町 ※5
多久市	多久原・別府	H12～19	550.00	867,733	” ※5
唐津市	鏡山	H12～16	440.00	418,133	” 唐津市・旧浜玉町 ※5
武雄市	御船山	H14～19	79.40	730,185	” ※5
唐津市	田頭	H19～22	106.50	494,509	” 旧相知町 ※5
佐賀市	久保泉	H22～24	99.70	120,650	” 旧佐賀市 ※5
唐津市	千束	H22～24	116.00	363,849	” 旧相知町 ※5
唐津市	楠	H25～30	209.00	257,931	” 旧相知町 ※5
合計	17箇所				

※1 重点保全地区総合治山(S57～H2)

※2 地域防災対策特別整備治山(H2～H4)

※3 集落防災対策総合治山(S58～H4)

※4 土砂崩壊流出防止総合治山(S62～H4)

※5 地域防災対策総合治山(H5～H30)

(12) 山地災害危険地対策実施箇所一覧表

市町名	箇所名	施工年度	区域面積 (ha)	事業費 (千円)	備 考
鹿島市	中川内	S61	6750.00	133,455	実施済

(13) 水源流域広域保全実施箇所一覧表

市町名	箇所名	施工年度	区域面積 (ha)	事業費 (千円)	備 考
白石町	杵島山	S55～57	305.00	162,750	実施済 ※6
小城市	川内	S62～H1	282.10	151,017	〃 旧小城市 ※7
嬉野市	上不動山	S62～H2	530.00	279,970	〃 旧嬉野町 ※7
唐津市	天川	S63～H4	2986.00	353,315	〃 旧巖木町 ※7
伊万里市	山代	H2～6	246.00	439,448	〃 ※7
多久市	多久原	H4～8	368.00	623,419	〃 ※7
有田町	曲川	H8～11	302.00	295,106	〃 旧西有田町 ※7,8
武雄市	神六山	H9～12	268.00	404,576	〃 旧山内町 ※8
有田町	大山	H13～16	438.00	368,265	〃 旧西有田町 ※8
佐賀市	栗並	H17～19	80.00	162,253	〃 旧富士町 ※9
合計	10箇所				

※6 重要水源山地整備(S54～S61)

※7 水源地域緊急整備(S62～H8)

※8 水源森林総合整備(H9～H16)

※9 水源流域広域保全(H17～)

(14) 水源地域整備事業箇所一覧表

市町名	箇所名	施工年度	区域面積 (ha)	事業費 (千円)	備 考
太良町	蕪田	H1～3	97.00	89,845	実施済 ※10
唐津市	平山	H2～4	96.00	127,155	〃 旧相知町 ※10
唐津市	馬渡島	H4～7	49.00	430,596	〃 旧鎮西町 ※10
伊万里市	川内野	H6～8	234.00	252,323	〃 ※10
嬉野市	三丁	H6～8	95.00	214,378	〃 旧嬉野町 ※10
太良町	大野	H8～12	290.00	471,957	〃 ※10
伊万里市	野々頭	H11～18	319.00	658,998	〃 ※10,11
唐津市	瀬戸木場	H12～14	108.10	256,183	〃 旧巖木町 ※10
太良町	伊福	H18～20	216.00	190,503	〃 ※11
伊万里市	東田代	H21～26	331.40	656,110	〃 ※11,12
太良町	多良岳	H25～26	313.00	290,470	〃 ※13
嬉野市	岩屋川内甲	H27～30	234.00	58,331	〃 ※13
嬉野市	岩屋川内乙	H27～29	390.00	39,222	〃 ※13
有田町	岩崎・稗古場	H30～R3	44.10	98,536	〃 ※13
伊万里市	東田代	H30～R3	64.50	83,456	〃 ※14
伊万里市	立石	R3～R4	68.30	75,071	〃 ※14
伊万里市	弥十郎	R3～R4	62.10	43,060	〃 ※14
合計	17箇所				

※10 集落水源山地整備(H1～H16)

※11 水源流域地域保全(H17～H22)

※12 水源森林再生対策(H23～)

※13 奥地保安林保全緊急対策(H25～)

※14 水源の里保全緊急整備事業(H30～)

(15) 森林水環境整備実施箇所一覧表

市町名	箇所名	施工年度	区域面積 (ha)	事業費 (千円)	備 考
小城市	岩蔵	H6～11	337.00	970,725	実施済 旧小城市 ※14

※14 水質保全環境整備(H6～H7)

3 林地開発等

(1) 林地開発許可状況（R6.3.31時点）

農 林 事 務 所	区分	土石等の採掘		工場・事業場の設置		太陽光発電施設の設置		産業廃棄物処分場		残土処分場		その他		計	
		件数	面積	件数	面積	件数	面積	件数	面積	件数	面積	件数	面積	件数	面積
佐 賀 中 部	佐賀市	4	29.28					1	2.62					5	31.90
	多久市	3	11.64					1	1.94	1	2.39			5	15.97
	小城市	1	9.71											1	9.71
	小計	8	50.63					2	4.56	1	2.39			11	57.58
東 部	鳥栖市	2	13.67					2	5.89					4	19.56
	神埼市	2	19.40											2	19.40
	吉野ヶ里町														
	基山町	1	2.42											1	2.42
	上峰町														
	みやき町														
	小計	5	35.49					2	5.89					7	41.38
唐 津	唐津市	15	86.11					3	19.58	1	2.17			19	107.86
	玄海町														
	小計	15	86.11					3	19.58	1	2.17			19	107.86
伊 万 里	伊万里市	6	36.87			1	3.10	2	5.54	1	6.30			10	51.81
	有田町							1	2.64					1	2.64
	小計	6	36.87			1	3.10	3	8.18	1	6.30			11	54.45
杵 藤	武雄市	2	28.11					1	5.05	1	2.74	1	6.89	5	42.79
	鹿島市	1	16.78											1	16.78
	嬉野市	2	17.04					1	1.79					3	18.83
	大町町														
	江北町														
	白石町														
	太良町	1	4.48											1	4.48
	小計	6	66.41					2	6.84	1	2.74	1	6.89	10	82.88
合計	40	275.51				1	3.10	12	45.05	4	13.60	1	6.89	58	344.15

※1 ()は令和5年度中の新規許可件数・面積を示す。(内数)

県森林整備課調べ

※2 面積については、小数第3位を四捨五入。

※3 1申請に複数の開発目的がある案件は主な開発目的となる区分に計上。

※4 同一許可で複数の市町に跨る場合、面積は該当市町に計上し、件数は面積割合が大きい市町に計上。

IX 自然環境の保全

1 緑化

(1) 緑の少年団一覧

支部	No.	団の名称(〇〇緑の少年団)	団員数	団員の構成範囲	結成年度	所在市町	市町担当課
佐賀中部	1	富士町北山東部	13	北山東部小 小1～6年	S61	佐賀	緑化推進課
	2	三瀬村	37	三瀬小 小3～6年	S58	〃	〃
	3	県民の森	13	21世紀県民の森 小1～6年、中1～3	R3	〃	〃
	4	小城市岩松小	8	岩松小 小5～6年	S58	小城	農林水産課
	5	小城市桜岡小 (休会)	0	桜岡小	H9	〃	〃
	6	小城市砥川小 (休会)	0	砥川小 小5～6年	H18	〃	〃
	7	小城市芦刈小	10	芦刈小 小5～6年	H11	〃	〃
東部	8	神埼町朝日 (休会)	7	朝日地区 小1～小6年	S58	神埼	林業課林業振興係
	9	千代田町 (休会)	0	千代田中部小 小1～6年	H12	〃	〃
	10	脊振町	27	脊振小 小1～6年	S54	〃	〃
	11	吉野ヶ里	6	東脊振・三田川小 小4～6年	H2	吉野ヶ里町	農林課
	12	鳥栖市	16	市内全域及び市街 小3～5年	S53	鳥栖	都市整備課
	13	基山町 (休会)	8	町内小中学校 小1～中3男子	S58	基山	産業振興課
	14	みやき町	31	みやき町内 小1～6年	R4	みやき	農林課
唐津	15	唐津市大志小	444	大志小学校区 小1～6年	H28	唐津	都市計画課
	16	唐津市東唐津	58	東唐津小 小1～6年	S54	〃	〃
	17	唐津市長松	28	長松小 小5、6年	S55	〃	〃
	18	唐津市西唐津	257	西唐津小 小1～6年	S55	〃	〃
	19	唐津市大良	29	大良小 小1～6年	S57	〃	〃
	20	唐津市鏡	489	鏡山小学校区内 小4～6年	S59	〃	〃
	21	唐津市外町	228	外町小 小1～6年	H5	〃	〃
	22	唐津市久里	298	久里小 小1～6年	H11	〃	〃
	23	浜玉町	31	平原地区 小1～6年	S53	〃	〃
	24	巖木町	76	巖木小 小4～6年	S56	〃	〃
	25	伊岐佐	32	伊岐佐小 小1～6年	S57	〃	〃
	26	七山	95	七山小 小1～6年	S55	〃	〃
	27	唐津市佐志小	242	佐志小学校区 小1～6年	H30	〃	〃
	28	打上小	100	打上小 小1～6年	R3	〃	〃
	29	名護屋	69	名護屋小 小1～6年	R3	〃	〃

支部	No.	団の名称(〇〇緑の少年団)	団員数	団員の構成範囲	結成年度	所在市町	市町担当課
伊万里	30	山代	5	山代西小 小1～6年	H14	伊万里	農山漁村整備課
	31	有田町白川	13	白川・稗古場 小1～6年	S57	有田	農林課
	32	有田町龍門	23	広瀬山地区 小、中学生	S53	〃	〃
杵藤	33	武雄市上西山	29	上西山地区 小学生全学年	S57	武雄	農林課
	34	山内町宮野	9	宮野西地区 小4～6年	S54	〃	〃
	35	山内町船の原	10	船の原地区 小4～6年	H5	〃	〃
	36	大町町	5	大町小 小3～6年	H14	大町	農林建設課
	37	江北町	33	江北小 小4～6年	S61	江北	地域振興課
	38	白石町隆城	23	須古小 小5年	S57	白石	農村整備課
	39	白石町有明	20	有明南小 小6年	S54	〃	〃
	40	鹿島市臥龍 (休会)	0	浜七浦地区 小3～中1年	S55	鹿島市	農林水産課
	41	鹿島市能古見 (休会)	0	能古見小区 小1～6年	S61	〃	〃
	42	鹿島市古枝	35	古枝地区 スポーツ少年団	S60	〃	〃
	43	鹿島市明倫	14	明倫小区 小1～6年	H7	〃	〃
44	嬉野町大野原	21	大野原小 小1～6年	S61	嬉野	農林整備課	
計	44	—	2,892	—	—	16市町	

団 人

(R6.8現在)

佐賀県緑の少年団連絡協議会調べ

(2) 森林づくりボランティア団体、各種森林・緑づくり関係事業実施団体等一覧表

No.	団体名	緑の基金登録	提案公募型緑づくり活動支援事業					県民参加の森林づくり事業					企業の森林づくり協定	森川海人っ協定	所在市町	
			R元	R2	R3	R4	R5	R元	R2	R3	R4	R5				
1	ふじグリーンネットワーク															佐賀市
2	佐賀県有明海漁業協同組合 佐賀市支所	●														佐賀市
3	山内町親林交流隊															武雄市
4	鳥栖市親林交流隊															鳥栖市
5	鹿島市親林交流隊															鹿島市
6	有明の海を守るふれあいの会															多久市
7	佐賀県有明海漁業協同組合 南川副支所	●														佐賀市
8	特定非営利活動法人ビッグ・リーフ	●														佐賀市
9	佐賀県木工業協同組合															佐賀市
10	特定非営利活動法人森林をつくろう	●														神埼市
11	稲佐の森を育てる会	●														白石町
12	特定非営利活動法人きびつとの杜															基山町
13	ミヅタ森林づくりクラブ	●											●			佐賀市
14	こだまの富士(さと)倶楽部	●											●			佐賀市
15	佐賀グリーンヘルパーの会	●														基山町
16	特定非営利活動法人ジョイナス有田															有田町
17	河内ダム周辺環境林保-ター連絡協議会(河内やまびこ会)	●														鳥栖市
18	特定非営利活動法人九千部クラブ	●	●	●	●	●	●	●	●	●	●	●	●	●		吉野ヶ里町
19	特定非営利活動法人かいろう基山	●														基山町
20	畦川内区会															嬉野市
21	浦川内区															伊万里市
22	特定非営利活動法人レインボー七つの島連絡会議															唐津市
23	東田代区森林の学校(旧東田代区)※H27名称変更															伊万里市
24	久津具自治会															武雄市
25	衣干山の桜を守る会								●	●						唐津市
26	西宮裾自治会															武雄市
27	高木川内区							●	●	●						多久市
28	TBK森林づくりクラブ(トヨタ紡織九州(株))													●		神埼市
29	福岡建設未来緑化創造クラブ(福岡建設(株))	●												協定終了		佐賀市
30	白石地域水源林保全会	●														佐賀市
31	富士通(株)佐賀支店													●		佐賀市
32	(株)佐賀電算センター													●		佐賀市
33	(株)メディック													●		佐賀市
34	(株)セリタ建設													●		武雄市
35	熊本電気工業(株)													協定終了		神埼市
36	特定非営利活動法人みんなの森プロジェクト	●		●	●	●										佐賀市
37	唐津商工会議所 青年部															唐津市
38	小侍区															多久市
39	有田町広瀬区自治会															有田町
40	駒鳴区自治会															伊万里市
41	特定非営利活動法人唐津環境防災推進機構KANNE	●														唐津市
42	SAGA森の案内人クラブ	●														佐賀市
43	山田の森林を守る会															唐津市
44	さくらんぼ会															多久市
45	原田地区自治会															小城市
46	佐賀県みどり会															佐賀市
47	おやじの会															武雄市
48	Green&Peace(グリーンアンドピース)	●														小城市
49	小城の自然を育てる会															小城市
50	嘉瀬町まちづくり協議会環境部会															佐賀市

No.	団体名	緑の基金登録	提案公募型緑づくり活動支援事業					県民参加の森林づくり事業					企業の森林づくり協定	森川海人っ協定	所在市町	
			R元	R2	R3	R4	R5	R元	R2	R3	R4	R5				
51	宿自治区															武雄市
52	永野自治区															武雄市
53	高尾山保全の会															伊万里市
54	東吉田森林保全の会															嬉野市
55	喜佐木の森保全会															白石町
56	特定非営利法人SATOMORI	●									●	●				佐賀市
57	北檜崎区															武雄市
58	ゴールドエイジ(黄金の年齢の会)							●	●	●						多久市
59	ふるさと夢つむぎネットワーク															小城市
60	江里山自治会							●								小城市
61	武雄子ども劇場															武雄市
62	森林活性会															武雄市
63	西宮裾緑の会															武雄市
64	SDC森林づくりクラブ	●														佐賀市
65	笹原憩いの場を作る会	●														唐津市
66	浦之崎駅桜保存会															伊万里市
67	柏岳森と風のプロジェクト															武雄市
68	八幡の会							●	●							伊万里市
69	南片白老人クラブ															武雄市
70	打上校区活性化協議会															唐津市
71	能古見地区振興会															鹿島市
72	特定非営利活動法人 日本の伝統文化を守る会															唐津市
73	特定非営利活動法人 嘉瀬川交流軸															佐賀市
74	大白木活力あるむらづくり推進委員会															唐津市
75	鬼塚中学校育友会							●	●	●						唐津市
76	唐津曳山取締会							●	●	●	●	●				唐津市
77	佐賀市立北山東部小学校育友会															佐賀市
78	池原区桑原組					●	●									唐津市
79	上無津呂地区相尾古賀組															佐賀市
80	東黒川林業研究グループ															伊万里市
81	佐賀建設労働組合	●				●	●									佐賀市
82	佐賀県木材協会		●	●	●											佐賀市
83	どんぐりこ～の森を守る会							●	●	●	●	●	●			佐賀市
84	THE WOODYS KIYAMA							●	●	●	●	●				基山町
85	島の椿を守る会							●	●	●	●	●				唐津市
86	脊振倶楽部							●	●	●	●	●				神埼市
87	自然体験塾 ECOIST							●								佐賀市
88	NPO九州プロジェクトさが							●								佐賀市
89	竹林風(ちくりんのかぜ)									●	●	●				唐津市
90	眉山の森保全会									●	●					武雄市
91	佐賀県有明海漁協協同組合													●		佐賀市
92	西九州トヨタ自動車(株)・ネットトヨタ佐賀(株)													●		佐賀市
93	(株)西島製作所													●		高槻市
94	(株)まるきん													●		伊万里市
95	佐賀信用金庫													●		佐賀市
96	非営利活動法人 七山むらづくり協議会										●					唐津市
97	田島株式会社SDGsを考える会										●	●	●			佐賀市
98	西川登竹林整備保存会										●	●				武雄市
99	きこりの森の村人たち										●					神埼市
100	特定非営利活動法人 蔵野の棚田を守る会										●					佐賀市

No.	団体名	緑の基金登録	提案公募型緑づくり活動支援事業					県民参加の森林づくり事業					企業の森林づくり協定	森川海人っ協定	所在市町
			R元	R2	R3	R4	R5	R元	R2	R3	R4	R5			
101	三瀬林業研究会											●			佐賀市
102	損害保険ジャパン(株)佐賀支店													●	佐賀市
103	SAGA COLLECTIVE協同組合													●	佐賀市
104	松尾建設(株)													●	佐賀市
計		20	1	2	3	5	4	13	11	12	14	10	8	8	

(R6.3 現在)

(3) 緑の募金実績

単位：円

年度	R元	R2	R3	R4	R5
募金実績	53,061,194	52,886,436	52,821,315	51,779,880	52,084,995

公益財団法人さが緑の基金調べ

(5)－1 公共事業における樹木の利用実績（中高木）

年度 需要先	R元		R2		R3		R4		R5	
	本数	割合(%)	本数	割合(%)	本数	割合(%)	本数	割合(%)	本数	割合(%)
公園関係	175	10.3	94	6.3	114	3.2	183	6.6	950	24.9
道路関係	235	13.9	50	3.4	78	2.2	145	5.2	11	0.3
住宅関係	162	9.6	47	3.2	18	0.5	-	-	3	0.1
学校施設関係	463	27.4	33	2.2	233	6.5	2	0.1	25	0.7
公共庁舎関係	226	13.4	199	13.4	19	0.5	-	-	42	1.1
河川周辺関係	-	-	-	-	-	-	-	-	-	-
海岸・港湾関係	80	4.7	11	0.7	-	-	-	-	8	0.2
福祉施設関係	-	-	768	51.7	-	-	9	0.3	83	2.2
その他	350	20.7	283	19.1	3,130	87.1	2,426	87.7	2,691	70.6
計	1,691	100.0	1,485	100.0	3,592	100.0	2,765	100.0	3,813	100.0

県森林整備課調べ

(5)－2 公共事業における樹木の利用実績（低木）

年度 需要先	R元		R2		R3		R4		R5	
	本数	割合(%)	本数	割合(%)	本数	割合(%)	本数	割合(%)	本数	割合(%)
公園関係	85	2.2	262	5.1	260	5.2	1,615	27.0	308	4.3
道路関係	1,128	29.1	235	4.5	-	-	-	-	-	-
住宅関係	-	-	17	0.3	97	2.0	-	-	754	10.4
学校施設関係	48	1.2	41	0.8	445	9.0	162	2.7	2,080	28.8
公共庁舎関係	2,160	55.8	2,584	50.0	253	5.1	-	-	354	4.9
河川周辺関係	-	-	-	-	-	-	-	-	-	-
海岸・港湾関係	-	-	20	0.4	-	-	-	-	-	-
福祉施設関係	-	-	1,060	20.5	-	-	129	2.2	400	5.5
その他	450	11.6	953	18.4	3,915	78.8	4,086	68.2	3,327	46.1
計	3,871	100.0	5,172	100.0	4,970	100.0	5,992	100.0	7,223	100.0

県森林整備課調べ

(6) 令和5年度公共事業における利用樹木上位種一覧

順位	中高木			低木		
	樹木名	本数	割合(%)	樹木名	本数	割合(%)
1位	シバザクラ	810	21.2	サツキツツジ	1,493	20.7
2位	ケヤキ	581	15.2	イヌツゲ	984	13.6
3位	ラカンマキ	474	12.4	ヒラドツツジ	929	12.9
4位	イロハモミジ	456	12.0	クメツツジ	893	12.4
5位	ハマヒサカキ	375	9.8	ボックスウッド	740	10.2
	その他	1,117	29.3	その他	2,184	30.2
合計		3,813	100.0		7,223	100.0

※ 森林整備課及び林業課所管事業を除く。

県森林整備課調べ

2 自然公園

(1) 佐賀県自然公園一覧表

ア 国定公園

番号	公園名	指定年月日	公園面積 (ha)	公園 計画の 有無	特別地 域面積 (ha)	土地所有別面積(ha)			利用形式
						国有地	公有地	私有地	
1	玄海国定公園	S31.6.1 S43.7.22 変更 S45.7.1 海中公園 地区指定 S56.7.20 変更 H7.7.14 変更	3,924 (45.5)	有	3,924	364	158	3,402	展望、海水浴 釣魚、舟遊 キャンプ オートキャンプ
		(関係市町) 唐津市、伊万里市、玄海町							

※公園面積は海域を除く

イ 佐賀県立自然公園

番号	公園名	指定年月日	公園面積 (ha)	公園 計画の 有無	特別地 域面積 (ha)	土地所有別面積(ha)			利用形式
						国有地	公有地	私有地	
1	黒髪山	S12.7.5 S61.3.31 変更	1,684	有	788	984	223	477	登山、キャンプ
		(関係市町) 伊万里市、武雄市、有田町							
2	多良岳	S27.12.24 H14.10.30 変更	4,498	無	-	1,377	1,016	2,105	登山、キャンプ
		(関係市町) 鹿島市、太良町							
3	天山	S45.10.1	4,930	有	567	1,190	1,735	2,005	登山、キャンプ
		(関係市町) 唐津市、多久市、小城市、佐賀市							
4	八幡岳	S45.10.1	860	有	109	44	220	596	ハイキング キャンプ
		(関係市町) 唐津市、多久市、伊万里市、武雄市							
5	脊振北山	S50.12.12	7,967	有	2,014	4,155	737	3,075	登山、キャンプ 釣魚、舟遊
		(関係市町) 基山町、鳥栖市、みやき町、吉野ヶ里町、神埼市、佐賀市、唐津市							
6	川上金立	S50.12.12 H6.8.3 変更	3,021	有	621	1,125	280	1,616	温泉、ハイキング 釣魚、ドライブ
		(関係市町) 佐賀市、神埼市							
計			22,960		4,099	8,875	4,211	9,874	

R5.12.31現在

県有明海再生・環境課調べ

(2) 自然公園市町別内訳

(単位:ha)

区分 市町名	国定公園		県立自然公園														合計	
	玄海国定公園 s 31.6.1		黒髪山 S12.7.5		多良岳 S27.12.24		天山 S45.10.1		八幡岳 S45.10.1		脊振北山 S50.12.12		川上金立 S50.12.12		計		特別 地域	普通 地域
	特別 地域	普通 地域	特別 地域	普通 地域	特別 地域	普通 地域	特別 地域	普通 地域	特別 地域	普通 地域	特別 地域	普通 地域	特別 地域	普通 地域				
佐賀市	-	-	-	-	-	-	145	1,180	-	-	994	2,221	548	1,706	1,687	5,107	1,687	5,107
唐津市	3,463	-	-	-	-	-	170	1,415	59	401	91	1,000	-	-	320	2,816	3,783	2,816
鳥栖市	-	-	-	-	-	-	-	-	-	-	429	752	-	-	429	752	429	752
多久市	-	-	-	-	-	-	90	460	20	190	-	-	-	-	110	650	110	650
伊万里市	352	-	141	331	-	-	-	-	10	90	-	-	-	-	151	421	503	421
武雄市	-	-	88	229	-	-	-	-	20	70	-	-	-	-	108	299	108	299
鹿島市	-	-	-	-	-	1,393	-	-	-	-	-	-	-	-	-	1,393	-	1,393
小城市	-	-	-	-	-	-	162	1,308	-	-	-	-	-	-	162	1,308	162	1,308
嬉野市	-	-	-	-	-	-	-	-	-	-	-	-	-	-	-	-	-	-
神埼市	-	-	-	-	-	-	-	-	-	-	320	475	73	694	393	1,169	393	1,169
吉野ヶ里町	-	-	-	-	-	-	-	-	-	-	-	540	-	-	-	540	-	540
基山町	-	-	-	-	-	-	-	-	-	-	180	646	-	-	180	646	180	646
みやき町	-	-	-	-	-	-	-	-	-	-	-	319	-	-	-	319	-	319
上峰町	-	-	-	-	-	-	-	-	-	-	-	-	-	-	-	-	-	-
玄海町	109	-	-	-	-	-	-	-	-	-	-	-	-	-	-	-	109	-
有田町	-	-	559	336	-	-	-	-	-	-	-	-	-	-	559	336	559	336
大町町	-	-	-	-	-	-	-	-	-	-	-	-	-	-	-	-	-	-
江北町	-	-	-	-	-	-	-	-	-	-	-	-	-	-	-	-	-	-
白石町	-	-	-	-	-	-	-	-	-	-	-	-	-	-	-	-	-	-
太良町	-	-	-	-	-	3,105	-	-	-	-	-	-	-	-	-	3,105	-	3,105
県計	3,924	-	788	896	-	4,498	567	4,363	109	751	2,014	5,953	621	2,400	4,099	18,861	8,023	18,861
特別地域	3,924	-	788	-	-	567	-	-	109	-	2,014	-	621	-	4,099	-	8,023	-
普通地域	-	-	-	896	-	4,498	567	4,363	-	751	-	5,953	2,400	-	18,861	-	-	18,861

(単位:ha)

区分 市町名	特別地域					
	国定公園			県立公園		
	一種	二種	三種	一種	二種	三種
佐賀市	-	-	-	-	556	1,131
唐津市	316	1,410	1,737	-	-	320
鳥栖市	-	-	-	57	33	339
多久市	-	-	-	-	-	110
伊万里市	-	44	308	-	48	103
武雄市	-	-	-	2	86	20
鹿島市	-	-	-	-	-	-
小城市	-	-	-	-	-	162
嬉野市	-	-	-	-	-	-
神埼市	-	-	-	63	82	248
吉野ヶ里町	-	-	-	-	-	-
基山町	-	-	-	-	180	-
みやき町	-	-	-	-	-	-
上峰町	-	-	-	-	-	-
玄海町	-	6	103	-	-	-
有田町	-	-	-	4	202	353
大町町	-	-	-	-	-	-
江北町	-	-	-	-	-	-
白石町	-	-	-	-	-	-
太良町	-	-	-	-	-	-
県計	316	1,460	2,148	126	1,187	2,786

R5.12.31現在

県有明海再生・環境課調べ

X そ の 他

1 行政機構

R6.4.1 現在

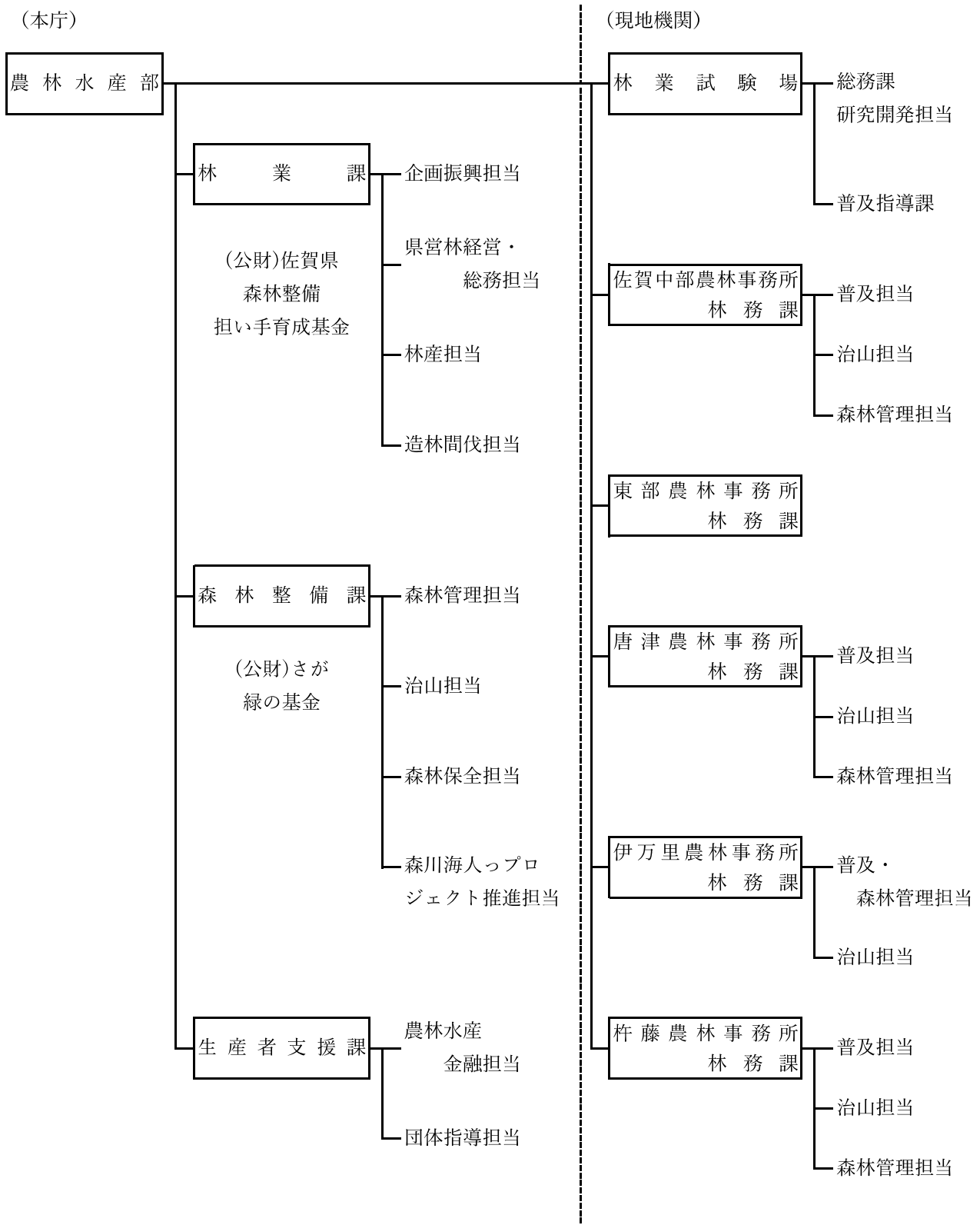

2 佐賀県内の林務関係団体・審議会・協議会等一覧表

R6.4.1 現在

名 称		住 所	電 話	FAX
佐賀県林業改良普及協会	〒840-0212	佐賀市大和町池上3408 佐賀県林業試験場内	0952-62-0054	0952-51-2013
佐賀県林業研究グループ連絡協議会	〃	〃	〃	〃
佐賀県森林病害虫等防除連絡協議会	〒840-8570	佐賀市城内一丁目1-59 県庁林業課内	0952-25-7131	0952-25-7283
佐賀県生産森林組合協議会	〃	〃	0952-25-7132	〃
(公財)佐賀県森林整備担い手育成基金	〃	〃	0952-20-0084	〃
さかの木の建築推進協議会	〃	〃	0952-25-7133	〃
林業・木材製造業労働災害防止協会 佐賀県支部	〒840-0027	佐賀市本庄町本庄278-4 佐賀県森林会館内	0952-23-6181	0952-29-2187
(一社)佐賀県木材協会	〃	〃	0952-23-6181	0952-29-2187
佐賀県水源林造林協議会	〒811-1232	福岡県那珂川市埋金835-2 福岡県広域森林組合福岡南支店内	092-952-2022	092-952-2105
佐賀県木材青壮年会	〒849-1115	杵島郡白石町湯崎1389-1 (有)黒岩木材内	0952-84-2443	0952-84-6586
諸富家具振興協同組合	〒840-2102	佐賀市諸富町為重529-5 産業振興会館内	0952-47-5097	0952-47-5659
佐賀の木・家・まちづくり協議会	〒849-0936	佐賀市鍋島町大字森田912 (公財)佐賀県建設技術支援機構内	0952-97-5598	0952-97-5604
佐賀県優良住宅建設事業者協議会	〃	〃	〃	〃
(一社)佐賀県建築士会	〒840-0041	佐賀市城内二丁目2-37 建設会館内	0952-26-2198	0952-26-2248
(一社)佐賀県建築士事務所協会	〃	〃	0952-22-3541	0952-22-3668
佐賀県建設労働組合連合会	〒849-0936	佐賀市鍋島町森田469-1	0952-30-8121	0952-30-8123
佐賀県治山林道協会	〒840-0027	佐賀市本庄町本庄278-4 佐賀県森林会館内	0952-23-3915	0952-23-3928
佐賀県山林種苗緑化協同組合	〃	〃	0952-24-3663	0952-25-8981
佐賀県造園協同組合	〒849-0905	佐賀市金立町大字千布637-1 造園会館内	0952-98-2151	0952-98-2153
(一社)佐賀県造園建設業協会	〃	〃	0952-71-8082	0952-71-8083
佐賀県森林審議会	〒840-8570	佐賀市城内一丁目1-59 県庁森林整備課内	0952-25-7134	0952-25-7312
(公財)さが緑の基金	〃	〃	0952-20-2124	0952-25-7312
佐賀県市長会	〒840-0832	佐賀市堀川町1番1号 佐賀県市町会館3階	0952-25-1913	0952-23-8712
佐賀県町村会	〃	佐賀市堀川町1番1号 佐賀県市町会館1階	0952-23-3219	0952-24-9740
(一社)佐賀県猟友会	〒840-0027	佐賀市本庄町本庄278-4 佐賀県森林会館内	0952-26-6543	-
佐賀県環境審議会鳥獣部会	〒840-8570	佐賀市城内一丁目1-59 県庁生産者支援課内	0952-25-7113	0952-25-7271

3 森林組合関係

R5.9月現在

農林事務所	番号	森林組合名	所在地	区域	電話番号 F A X	代表者氏名
佐賀中部	1	富士大和	〒840-0501 佐賀市富士町大字古湯2794	佐賀市 (富士町・大和町・ 久保泉町・金立町)	0952-58-2031 0952-58-2088	代表理事組合長 杉山 利則
	2	佐賀中部	〒846-0012 多久市東多久町大字別府2378-3	多久市 小城市	0952-76-3325 0952-76-3324	代表理事組合長 福島 光洋
東部	3	佐賀東部	〒842-0201 神崎市脊振町広滝547-8	神崎市 神崎郡 佐賀市(三瀬) 鳥栖市	0952-59-2023 0952-59-2774	代表理事組合長 森崎 三善
唐津	4	まつら	〒849-3112 唐津市巖木町中島5-1	唐津市	0955-63-2022 0955-63-2989	代表理事組合長 吉村 陽一
伊万里	5	伊万里	〒848-0023 伊万里市大坪町丙140-1	伊万里市	0955-23-3398	代表理事組合長
		西松浦		有田町	0955-23-3319	宮本 光治
杵藤	6	武雄杵島	〒843-0022 武雄市武雄町大字武雄4167-2	武雄市 杵島郡	0954-23-5030 0954-23-9725	代表理事組合長 杉原 豊喜
	7	太良町	〒849-1602 藤津郡太良町大字多良3217-3	太良町	0954-67-0114 0954-67-0238	代表理事組合長 村井 樹昭
	8	鹿島嬉野	〒849-1422 嬉野市塩田町大字谷所甲2421-1	鹿島市 嬉野市	0954-66-2678 0954-66-2679	代表理事組合長 中島 清光
佐賀県森林組合連合会			〒840-0027 佐賀市本庄町大字本庄278-4 佐賀県森林会館内		0952-23-4191 0952-23-4192	代表理事会長 杉原 豊喜

4 佐賀県の主な林務関係施設

名称	住所・電話番号	備考
レイクサイド北山	ウエルカムセンター 〒840-0542 佐賀市富士町大字藤瀬724-4 TEL 0952-57-2341	休：毎月第2水曜日 12月29日～1月4日
	フォレストラボ 〒840-0542 佐賀市富士町大字古場1148-10 TEL 0952-57-2237	休：12月29日～1月3日