

8 資 料

第1章 総説関係

表1 本県人口の推移

年次	世帯数	人 口			年次	世帯数	人 口		
		計	男	女			計	男	女
明治16年	...	511,231	昭和				
17	...	517,768	263,774	253,994	※ 5年	127,794	691,565	337,996	353,569
18	...	524,826	267,961	256,865	6	123,813	686,251	337,922	348,329
19	...	530,915	270,772	260,143	7	122,905	684,604	337,048	347,556
20	...	544,772	285,223	259,549	8	121,785	685,252	336,137	349,115
21	...	554,108	289,538	264,570	9	122,513	687,509	336,951	350,558
22	...	564,725	287,744	276,981	※ 10	127,713	686,117	332,764	353,353
23	103,414	569,822	289,518	280,304	11	124,733	688,080	336,843	351,237
24	104,160	573,581	291,696	281,885	12	125,501	687,036	333,935	353,101
25	105,261	573,864	291,902	281,962	13	125,683	681,058	329,323	351,735
26	104,551	579,816	294,742	285,074	14	126,464	686,454	335,302	351,152
27	104,787	587,656	297,235	290,421	15	130,067	701,517	343,047	358,470
28	104,178	592,854	300,740	292,114	16
29	104,765	604,767	306,946	297,821	17
30	104,225	604,518	304,188	300,350	18	132,520	710,463	335,229	375,234
31	104,612	604,468	304,851	299,617	19	134,542	705,351	325,277	380,074
32	104,670	617,542	309,627	307,915	20	149,737	829,555	378,557	450,998
33	105,993	639,295	319,628	319,667	21	159,103	856,228	400,209	456,019
34	106,271	644,891	325,988	318,903	※ 22	174,673	917,797	439,481	478,316
35	106,154	647,459	325,031	322,428	23	174,711	931,336	448,746	482,590
36	107,743	653,911	326,290	327,621	24	177,018	949,364	459,691	489,673
37	106,152	643,959	315,402	328,557	※ 25	176,740	945,082	455,824	489,258
38	105,121	647,975	319,267	328,708	26	176,893	947,615	457,015	490,600
39	105,592	654,310	324,167	330,143	27	177,585	955,965	461,124	494,841
40	107,451	665,307	329,978	335,329	28	178,082	962,855	464,484	498,371
41	108,985	669,119	331,913	337,206	29	178,699	969,511	468,597	500,914
42	109,936	674,878	334,798	340,080	※ 30	181,468	973,749	470,437	503,312
43	110,244	680,503	337,562	342,941	31	182,635	972,323	468,094	504,229
44	110,850	686,082	339,999	346,083	32	184,818	964,962	463,844	501,118
大正1年	110,307	683,943	338,644	345,299	33	186,117	960,437	460,137	500,300
2	109,365	691,256	341,370	349,886	34	189,506	955,989	456,955	499,034
3	110,039	694,625	343,254	351,371	※ 35	190,063	942,874	448,797	494,077
4	112,158	705,898	349,169	356,729	36	191,084	930,225	441,168	489,057
5	112,823	705,589	349,338	356,251	37	190,713	911,147	430,771	480,376
6	113,158	705,655	349,463	356,192	38	189,455	894,077	422,330	471,747
7	118,414	676,787	333,874	342,913	39	190,210	880,536	415,328	465,208
8	119,080	682,663	336,494	346,169	※ 40	191,425	871,885	410,937	460,948
※ 9	128,841	673,878	329,961	343,917	41	194,352	868,704	409,692	459,012
10	122,618	685,284	336,051	349,233	42	196,616	866,073	408,074	457,999
11	122,722	682,169	336,437	345,732	43	197,586	856,769	403,188	453,581
12	122,417	672,533	333,675	338,858	44	200,631	844,324	397,017	447,307
13	121,458	677,449	334,763	342,686	※ 45	199,755	838,468	393,631	444,837
14	128,631	684,137	335,531	348,606	46	201,857	831,153	390,029	441,124
昭和1年	123,243	677,270	333,559	343,711	47	204,573	826,046	387,373	438,673
2	121,716	680,729	334,711	346,018	48	206,962	823,740	386,443	437,297
3	122,539	686,901	339,410	347,491	49	210,534	825,974	388,042	437,932
4	123,097	691,212	341,084	350,128	※ 50	213,152	837,674	394,661	443,013

(註)本表の※印は、国勢調査の結果である。その他の年次は推計人口(各年10月1日現在)である。

表2 市町村別人口の推移（その1）

市町村	昭和22年			市町村	昭和25年		
	計	男	女		計	男	女
佐賀県	917,797	439,481	478,316	佐賀県	945,082	455,824	489,258
佐賀市	64,978	30,086	34,892	佐賀市	66,807	31,251	35,556
唐津市	49,668	23,331	26,337	唐津市	51,820	24,324	27,496
佐賀郡	114,323	54,675	59,648	佐賀郡	116,189	56,259	59,930
北川副村	4,645	2,123	2,522	北川副村	4,805	2,249	2,556
東川副村	5,461	2,587	2,874	東川副村	5,521	2,658	2,863
新北村	5,203	2,433	2,770	新北村	5,207	2,496	2,711
中川副村	4,830	2,269	2,561	中川副村	4,690	2,258	2,432
大詫間村	2,770	1,298	1,472	大詫間村	2,836	1,341	1,495
南川副村	8,473	4,075	4,398	南川副村	8,702	4,228	4,474
西川副村	6,121	2,919	3,202	西川副村	6,008	2,909	3,099
本庄村	4,385	2,203	2,182	本庄村	4,338	2,143	2,195
東与賀村	7,073	3,429	3,644	東与賀村	7,316	3,533	3,783
西与賀村	3,629	1,713	1,916	西与賀村	3,621	1,723	1,898
嘉瀬村	4,980	2,383	2,597	嘉瀬村	5,036	2,407	2,629
久保田村	8,422	4,071	4,351	久保田村	8,356	4,040	4,316
巨勢村	2,815	1,357	1,458	巨勢村	2,910	1,451	1,459
鍋島村	5,590	2,692	2,898	鍋島村	5,591	2,769	2,822
兵庫村	5,470	2,579	2,891	兵庫村	5,403	2,594	2,809
高木瀬村	5,691	2,715	2,976	高木瀬村	7,414	3,573	3,841
春日村	5,573	2,647	2,926	春日村	5,524	2,628	2,896
金立村	4,380	2,211	2,169	金立村	4,316	2,178	2,138
久保泉村	5,508	2,663	2,845	久保泉村	5,457	2,706	2,751
川上村	8,072	3,844	4,228	川上村	7,802	3,805	3,997
松梅村	2,877	1,355	1,522	松梅村	2,958	1,408	1,550
小関村	2,355	1,109	1,246	小関村	2,378	1,162	1,216
神埼郡	55,686	26,540	29,146	神埼郡	55,048	26,596	28,452
神埼町	7,781	3,653	4,128	神埼町	7,702	3,658	4,044
西郷村	5,220	2,549	2,671	西郷村	5,220	2,576	2,644
城田村	5,580	2,638	2,942	城田村	5,430	2,603	2,827
境野村	2,551	1,195	1,356	境野村	2,533	1,209	1,324

8. 資料 (第1章 総説関係)

市 町 村	昭 和 22 年			市 町 村	昭 和 25 年		
	計	男	女		計	男	女
蓮池町	4,675	2,148	2,527	蓮池町	4,454	2,069	2,385
千歳村	5,635	2,715	2,920	千歳村	5,535	2,693	2,842
三田川村	6,077	2,907	3,170	三田川村	6,184	3,012	3,172
東脊振村	5,205	2,552	2,653	東脊振村	5,181	2,571	2,610
仁比山村	5,716	2,703	3,013	仁比山村	5,506	2,651	2,855
脊振村	4,090	1,974	2,116	脊振村	4,067	1,989	2,078
三瀬村	3,156	1,506	1,650	三瀬村	3,236	1,565	1,671
三養基郡	78,509	38,108	40,401	三養基郡	80,261	38,736	41,525
鳥栖町	16,142	8,050	8,092	鳥栖町	16,567	8,026	8,541
基山町	8,744	4,224	4,520	基山町	8,952	4,372	4,580
田代町	6,083	2,945	3,138	田代町	6,036	2,909	3,127
基里村	6,767	3,327	3,440	基里村	6,750	3,236	3,514
麓村	4,920	2,397	2,523	麓村	5,279	2,432	2,847
旭村	4,990	2,411	2,579	旭村	5,149	2,466	2,683
中原村	6,553	3,111	3,442	中原村	7,026	3,435	3,591
北茂安村	8,760	4,207	4,553	北茂安村	8,777	4,293	4,484
南茂安村	5,217	2,516	2,701	南茂安村	5,166	2,492	2,674
上峰村	4,545	2,185	2,360	上峰村	4,721	2,283	2,438
三川村	5,788	2,735	3,053	三川村	5,838	2,792	3,046
小城郡	85,523	41,041	44,482	小城郡	92,200	45,447	46,753
小城町	17,672	8,338	9,334	小城町	18,448	9,073	9,375
三日月村	8,644	4,028	4,616	三日月村	8,723	4,132	4,591
牛津町	5,868	2,801	3,067	牛津町	5,784	2,814	2,970
芦刈村	8,917	4,240	4,677	芦刈村	8,790	4,224	4,566
砥川村	3,925	1,846	2,079	砥川村	3,923	1,860	2,063
東多久村	10,027	5,070	4,957	東多久村	12,460	6,546	5,914
南多久村	4,338	2,022	2,316	南多久村	4,653	2,212	2,441
多久村	3,977	1,831	2,146	多久村	4,471	2,152	2,319
西多久村	2,867	1,372	1,495	西多久村	2,881	1,408	1,473
北多久村	10,933	5,457	5,476	北多久町	13,322	6,701	6,621
南山村	3,951	1,892	2,059	南山村	4,222	2,070	2,152
北山村	4,404	2,144	2,260	北山村	4,523	2,255	2,268

市 町 村	昭 和 22 年			市 町 村	昭 和 25 年		
	計	男	女		計	男	女
東松浦郡	126,167	61,398	64,769	東松浦郡	133,099	65,169	67,930
鏡 村	5,442	2,575	2,867	鏡 村	6,513	3,116	3,397
浜崎町	6,716	3,128	3,588	浜崎町	6,713	3,143	3,570
玉島村	5,834	2,768	3,066	玉島村	5,867	2,818	3,049
七山村	4,894	2,363	2,531	七山村	5,091	2,478	2,613
巖木村	16,583	8,408	8,175	巖木村	18,648	9,468	9,180
相知町	12,377	5,882	6,495	相知町	15,913	7,675	8,238
久里村	4,951	2,422	2,529	久里村	1,583	789	794
鬼塚村	5,916	2,845	3,071	鬼塚村	5,925	2,867	3,058
北波多村	9,625	4,716	4,909	北波多村	10,041	4,948	5,093
切木村	4,973	2,389	2,584	切木村	5,352	2,584	2,768
入野村	14,288	7,140	7,148	入野村	15,260	7,675	7,585
有浦村	3,345	1,621	1,724	有浦村	3,502	1,729	1,773
値賀村	4,765	2,315	2,450	値賀村	5,024	2,488	2,536
名護屋村	6,692	3,224	3,468	名護屋村	7,211	3,533	3,678
呼子町	9,718	4,768	4,950	呼子町	9,867	4,718	5,149
湊 村	6,168	2,942	3,226	湊 村	6,455	3,100	3,355
打上村	3,880	1,892	1,988	打上村	4,134	2,040	2,094
西松浦郡	103,663	50,663	53,000	西松浦郡	106,738	52,041	54,697
伊万里町	21,677	10,219	11,458	伊万里町	22,116	10,525	11,591
黒川村	4,619	2,201	2,418	黒川村	4,691	2,238	2,453
波多津村	4,631	2,225	2,406	波多津村	4,813	2,321	2,492
南波多村	4,453	2,150	2,303	南波多村	4,621	2,277	2,344
大川村	7,580	3,954	3,626	大川村	8,346	4,226	4,120
松浦村	4,884	2,276	2,608	松浦村	4,958	2,334	2,624
有田町	8,103	3,766	4,337	有田町	8,162	3,852	4,310
東有田町	5,968	2,863	3,105	東有田町	5,909	2,859	3,050
曲川村	4,959	2,394	2,565	曲川村	4,951	2,356	2,595
大山村	5,341	2,541	2,800	大山村	5,397	2,639	2,758
二里村	6,409	3,221	3,188	二里村	7,366	3,655	3,711
東山代村	8,841	4,563	4,278	東山代村	8,744	4,400	4,344
山代町	16,198	8,290	7,908	山代町	16,664	8,359	8,305
杵島郡	147,165	70,439	76,726	杵島郡	150,643	72,351	78,292

8. 資料 (第1章 総説関係)

市 町 村	昭 和 22 年			市 町 村	昭 和 25 年		
	計	男	女		計	男	女
武 雄 町	14,812	6,710	8,102	武 雄 町	14,909	6,826	8,083
朝 日 村	5,170	2,433	2,737	朝 日 村	5,184	2,517	2,667
若 木 村	3,820	1,811	2,009	若 木 村	3,732	1,746	1,986
武 内 村	4,954	2,394	2,560	武 内 村	4,880	2,392	2,488
住 吉 村	4,922	2,361	2,561	住 吉 村	4,914	2,347	2,567
中 通 村	6,155	2,906	3,249	中 通 村	6,241	2,975	3,266
西川登村	3,855	1,814	2,041	西川登村	3,764	1,760	2,004
東川登村	3,724	1,737	1,987	東川登村	3,988	1,887	2,101
橋 村	5,196	2,447	2,749	橋 村	5,104	2,382	2,722
橋 下 村	3,080	1,491	1,589	橋 下 村	3,122	1,528	1,594
須 古 村	3,839	1,773	2,066	須 古 村	3,821	1,786	2,035
北 方 町	15,420	7,662	7,758	北 方 町	16,126	7,921	8,205
大 町 町	22,594	11,249	11,345	大 町 町	23,276	11,458	11,818
江 北 町	13,397	6,553	6,844	江 北 町	14,830	7,289	7,541
六 角 村	4,252	1,975	2,277	六 角 村	4,363	2,072	2,291
白 石 町	4,841	2,273	2,568	白 石 町	4,699	2,226	2,473
福 富 村	8,110	3,902	4,208	福 富 村	8,188	3,939	4,249
北有明村	4,631	2,188	2,443	北有明村	4,704	2,240	2,464
南有明村	5,370	2,537	2,833	南有明村	5,640	2,693	2,947
錦 江 村	4,803	2,228	2,575	錦 江 村	4,772	2,246	2,526
龍 王 村	4,220	1,995	2,225	龍 王 村	4,386	2,121	2,265
藤 津 郡	92,115	43,200	48,915	藤 津 郡	92,277	43,650	48,627
鹿 島 町	10,842	5,021	5,821	鹿 島 町	10,989	5,159	5,830
能 古 見 村	7,057	3,333	3,724	能 古 見 村	7,130	3,398	3,732
古 枝 村	3,572	1,654	1,918	古 枝 村	3,534	1,646	1,888
浜 町	5,541	2,567	2,974	浜 町	5,572	2,609	2,963
七 浦 村	7,987	3,885	4,102	七 浦 村	7,848	3,791	4,057
多 良 村	9,027	4,304	4,723	多 良 村	8,938	4,320	4,618
大 浦 村	5,885	2,821	3,064	大 浦 村	6,018	2,927	3,091
鹿 島 村	4,898	2,266	2,632	鹿 島 村	4,910	2,285	2,625
五 町 田 村	5,645	2,626	3,019	五 町 田 村	5,588	2,649	2,939
久 間 村	5,446	2,529	2,917	久 間 村	5,657	2,635	3,022
塩 田 町	6,678	3,098	3,580	塩 田 町	6,566	3,073	3,493
嬉 野 町	14,017	6,505	7,512	嬉 野 町	13,870	6,463	7,407
吉 田 村	5,520	2,591	2,929	吉 田 村	5,657	2,695	2,962

市町村別人口の推移（その2）

市 町 村	昭 和 30 年			昭 和 35 年			昭 和 40	
	計	男	女	計	男	女	計	男
佐賀県	973,749	470,437	503,312	942,874	448,797	494,077	871,885	410,937
市	454,416	218,412	236,004	451,548	214,067	237,481	430,267	201,943
市郡	519,333	252,025	267,308	491,326	234,730	256,596	441,618	208,994
佐賀市	126,432	60,658	65,774	129,888	61,215	68,673	134,575	62,829
唐津市	78,347	37,379	40,968	77,825	36,649	41,176	73,999	34,478
鳥栖市	41,601	19,995	21,606	41,870	19,827	22,043	44,419	21,103
多摩市	45,346	22,539	22,807	45,627	22,283	23,344	35,985	17,192
伊万里市	81,625	39,641	41,984	78,397	37,534	40,863	67,316	31,732
武雄市	41,673	19,568	22,105	39,437	18,460	20,977	36,971	17,211
鹿島市	39,392	18,632	20,760	38,504	18,099	20,405	37,002	17,398
佐賀郡	76,748	37,340	39,408	73,779	35,343	38,436	70,638	33,641
諸富町	10,851	5,279	5,572	10,417	4,963	5,454	10,329	4,922
川副町	22,247	10,752	11,495	21,420	10,260	11,160	20,905	9,959
東与賀町	7,445	3,653	3,792	7,351	3,573	3,778	7,089	3,402
久保田町	8,596	4,203	4,393	8,219	3,892	4,327	7,698	3,657
大富町	16,471	7,874	8,597	16,222	7,714	8,508	15,878	7,432
和士町	11,138	5,579	5,559	10,150	4,941	5,209	8,739	4,269
神埼郡	54,378	26,941	27,437	50,892	24,696	26,196	48,718	23,398
千代田町	18,786	9,008	9,778	17,409	8,227	9,182	17,286	8,123
代田川町	14,372	6,900	7,472	13,399	6,312	7,087	12,615	5,882
三田川村	8,815	4,931	3,884	8,359	4,326	4,033	8,107	4,100
東脊振村	5,325	2,640	2,685	4,816	2,361	2,455	4,668	2,260
三脊振村	3,964	1,941	2,023	3,937	2,012	1,925	3,481	1,796
三瀬村	3,116	1,521	1,595	2,972	1,458	1,514	2,561	1,237
三基郡	41,221	20,030	21,191	39,581	18,864	20,717	38,511	18,220
基山町	9,427	4,621	4,806	9,458	4,554	4,904	9,109	4,321
中原町	7,016	3,459	3,557	6,632	3,223	3,409	6,502	3,153
北安茂町	8,785	4,273	4,512	8,471	4,042	4,429	8,380	3,955
三上根峰村	10,878	5,233	5,645	10,112	4,707	5,405	9,577	4,437
小城郡	46,196	22,202	23,994	43,104	20,379	22,725	40,503	19,046
小日川町	18,761	9,008	9,753	17,607	8,299	9,308	16,388	7,654
三日月町	8,754	4,191	4,563	8,156	3,897	4,259	7,895	3,693
牛津刈町	9,653	4,675	4,978	8,977	4,234	4,743	8,634	4,100
芦刈町	9,028	4,328	4,700	8,364	3,949	4,415	7,586	3,599
東松浦郡	113,949	55,982	57,957	104,993	50,916	54,077	88,817	39,177
浜玉町	12,842	6,093	6,749	12,281	5,740	6,541	11,347	5,338
七山村	5,213	2,561	2,652	4,862	2,305	2,557	4,313	2,011
相模村	19,350	9,759	9,591	18,370	9,079	9,291	9,985	4,630
北波多村	16,647	8,107	8,540	16,524	7,977	8,547	12,495	5,845
肥前町	10,808	5,416	5,392	8,642	4,280	4,362	4,900	2,330
玄海町	11,415	8,536	8,879	14,576	7,094	7,482	12,953	6,229
西子町	9,359	4,589	4,760	8,952	4,384	4,568	8,075	3,881
呼子町	11,982	5,931	6,051	11,178	5,450	5,728	10,107	4,816
西松浦郡	10,333	4,990	5,343	9,608	4,607	5,001	8,642	4,097
西有田町	25,089	11,985	13,104	24,579	11,558	13,021	23,855	11,185
有田町	15,927	7,595	8,332	15,706	7,327	8,379	15,447	7,149
杵島郡	9,162	4,390	4,772	8,873	4,231	4,642	8,408	4,036
山北町	108,220	52,274	55,946	102,572	48,639	53,933	87,505	41,295
北町	11,318	5,452	5,866	10,647	5,101	5,546	10,013	4,776
大江町	16,311	7,952	8,359	14,916	7,147	7,769	11,359	5,361
白石町	22,400	11,017	11,383	20,427	9,745	10,682	14,740	6,938
富明町	15,724	7,680	8,044	16,379	7,824	8,555	14,515	6,961
有明町	20,257	9,509	10,748	19,494	9,099	10,395	17,935	8,378
藤太郡	8,407	4,055	4,352	7,967	3,740	4,227	7,210	3,380
太塩野	13,803	6,609	7,194	12,742	5,983	6,759	11,733	5,501
津良田町	53,532	25,261	28,271	51,826	24,335	27,491	49,071	23,032
太塩野	15,853	7,641	8,212	15,574	7,570	8,004	14,633	7,072
太塩野	17,385	8,184	9,201	16,511	7,670	8,841	14,720	6,873
太塩野	20,294	9,436	10,858	19,741	9,095	10,646	19,718	9,087

8. 資料 (第1章 総説関係)

年	昭和 45 年			昭和 50 年		
	計	男	女	計	男	女
460,948	838,468	393,631	444,837	837,674	394,661	443,013
228,324	424,254	198,567	225,687	433,470	203,661	229,809
232,624	414,214	195,064	219,150	404,204	191,000	213,204
71,746	143,454	66,982	76,472	152,258	71,357	80,901
39,521	74,233	34,564	39,669	75,224	35,002	40,222
23,316	47,369	22,486	24,883	50,733	24,229	26,504
18,793	26,785	12,491	14,294	25,535	11,986	13,549
35,584	61,561	28,896	32,665	60,913	28,813	32,100
19,760	35,377	16,512	18,865	34,250	16,068	18,182
19,604	35,475	16,636	18,839	34,557	16,206	18,351
36,997	69,434	32,864	36,570	68,551	32,548	36,003
5,407	10,803	5,085	5,718	11,418	5,424	5,994
10,946	20,589	9,782	10,807	19,913	9,482	10,431
3,687	6,817	3,250	3,567	6,557	3,118	3,439
4,041	7,257	3,471	3,786	6,899	3,249	3,650
8,446	16,253	7,535	8,718	16,864	7,948	8,916
4,470	7,715	3,741	3,974	6,900	3,327	3,573
25,320	47,871	22,648	25,223	47,288	22,467	24,821
9,163	16,854	7,897	8,957	16,513	7,687	8,826
6,733	11,887	5,506	6,381	11,846	5,543	6,303
4,007	8,838	4,175	4,663	8,704	4,201	4,503
2,408	5,026	2,454	2,572	5,626	2,729	2,897
1,685	3,154	1,601	1,553	2,721	1,383	1,338
1,324	2,112	1,015	1,097	1,878	924	954
20,291	39,632	18,875	20,757	43,097	20,655	22,442
4,788	9,735	4,633	5,102	11,023	5,307	5,716
3,349	6,962	3,345	3,617	8,087	3,866	4,221
4,425	8,842	4,217	4,625	9,360	4,476	4,884
5,140	8,950	4,197	4,753	8,717	4,120	4,597
2,589	5,143	2,483	2,660	5,910	2,886	3,024
21,457	38,471	17,949	20,522	36,945	17,339	19,606
8,734	15,096	6,979	8,117	14,146	6,599	7,547
4,202	7,776	3,640	4,136	7,726	3,611	4,115
4,534	8,305	3,890	4,415	8,053	3,864	4,189
3,987	7,294	3,440	3,854	7,020	3,265	3,755
43,640	74,406	35,105	39,301	70,775	33,467	37,308
6,009	10,624	5,031	5,593	10,363	4,936	5,427
2,302	3,808	1,808	2,000	3,438	1,652	1,786
5,355	8,647	3,979	4,668	7,951	3,687	4,264
6,650	11,106	5,170	5,936	10,621	4,949	5,672
2,570	4,299	2,015	2,284	4,174	1,934	2,240
6,724	11,806	5,719	6,087	11,093	5,312	5,781
4,194	7,468	3,545	3,923	7,427	3,592	3,835
5,291	8,944	4,214	4,730	8,645	4,128	4,517
4,545	7,704	3,624	4,080	7,063	3,277	3,786
12,670	23,231	10,906	12,325	23,025	10,899	12,126
8,298	15,120	7,025	8,095	14,827	6,925	7,902
4,372	8,111	3,881	4,230	8,198	3,974	4,224
46,210	74,509	34,876	39,633	69,419	32,489	36,930
5,237	9,463	4,498	4,965	9,357	4,501	4,856
5,998	9,157	4,259	4,898	8,434	3,881	4,553
7,802	10,649	4,923	5,726	9,942	4,580	5,362
7,554	10,546	4,923	5,623	9,712	4,532	5,180
9,557	16,843	7,873	8,970	15,725	7,355	8,370
3,830	6,927	3,281	3,646	6,340	2,971	3,369
6,232	10,924	5,119	5,805	9,909	4,669	5,240
26,039	46,660	21,841	24,819	45,104	21,136	23,968
7,561	13,668	6,615	7,053	12,997	6,275	6,722
7,847	13,615	6,350	7,265	12,662	5,905	6,757
10,631	19,377	8,876	10,501	19,445	8,956	10,489

表3 産業別就業人口の推移

年次	総数		第1次産業		第2次産業		第3次産業	
	就業人口	構成比	就業人口	構成比	就業人口	構成比	就業人口	構成比
昭和25年	400,027人	100%	214,441人	53.6%	80,492人	20.1%	105,337人	26.3%
26	398,030	100	213,854	53.8	68,452	17.2	115,734	29.1
27	398,823	100	213,985	53.7	72,669	18.2	112,169	28.1
28	401,787	100	214,727	53.4	69,904	17.4	117,156	29.2
29	403,632	100	215,356	53.4	65,542	16.5	121,733	30.2
30	407,720	100	203,557	49.9	78,687	19.3	125,476	30.8
31	410,790	100	199,773	48.6	77,333	18.8	133,686	32.5
32	414,334	100	194,485	46.9	82,360	19.9	137,486	33.2
33	408,103	100	187,082	45.8	81,530	20.0	139,491	34.2
34	410,866	100	182,958	44.5	85,135	20.7	142,773	34.7
35	409,443	100	178,612	43.6	86,373	21.1	144,458	35.3
36	405,148	100	173,019	42.7	85,905	21.2	146,224	36.1
37	398,868	100	166,784	41.8	86,021	21.6	146,063	36.6
38	399,235	100	159,969	40.1	90,083	22.6	149,183	37.3
39	395,811	100	156,679	39.6	88,046	22.2	151,086	38.2
40	391,219	100	152,360	38.9	85,621	21.9	153,283	39.2
41	396,639	100	149,163	37.6	88,646	22.3	158,830	40.1
42	399,531	100	146,097	36.6	90,427	22.6	163,007	40.8
43	404,259	100	143,781	35.6	92,601	22.9	167,877	41.5
44	406,417	100	140,112	34.5	93,734	23.0	172,571	42.5
45	410,874	100	136,953	33.3	96,733	23.5	177,188	43.2
46	411,677	100	131,469	32.0	99,411	24.1	180,797	43.9
47	412,874	100	126,285	30.6	102,825	24.9	183,764	44.5
48	413,177	100	118,668	28.7	107,413	26.0	187,096	45.3
49	407,749	100	112,766	27.6	107,258	26.3	187,725	46.1
50	397,097	100	102,632	25.7	104,657	26.4	189,808	47.9

表4 産業別雇用者の推移

年次	総数		第1次産業		第2次産業		第3次産業	
	就業人口	構成比	就業人口	構成比	就業人口	構成比	就業人口	構成比
昭和25年	134,660人	100%	7,487人	5.6%	61,779人	45.9%	65,394人	48.6%
26	134,660	100	7,487	5.6	58,564	43.5	68,609	50.9
27	135,043	100	7,635	5.7	61,715	45.7	65,693	48.6
28	136,392	100	7,941	5.9	58,789	43.4	68,662	50.7
29	140,018	100	6,802	4.9	56,270	40.1	76,946	54.9
30	143,853	100	8,225	5.7	56,680	39.4	78,948	54.9
31	151,911	100	7,930	5.2	59,896	39.4	84,085	55.4
32	158,532	100	7,380	4.7	64,595	40.7	86,557	54.6
33	159,043	100	6,321	4.0	64,543	40.6	88,178	55.4
34	164,431	100	5,632	3.4	67,718	41.2	91,081	55.4
35	167,484	100	4,980	3.0	69,793	41.7	92,711	55.4
36	169,642	100	4,727	2.8	69,580	41.0	95,335	56.2
37	171,276	100	4,537	2.6	70,051	40.9	96,688	56.5

年次	総計		第1次産業		第2次産業		第3次産業	
	総数	構成比	就業人口	構成比	就業人口	構成比	就業人口	構成比
昭和38年	179,243人	100%	4,397人	2.5%	74,863人	41.2%	99,983人	55.8%
39	179,277	100	4,062	2.3	73,368	40.9	101,847	56.8
40	178,760	100	3,899	2.2	71,127	39.8	103,734	58.0
41	186,076	100	3,633	2.0	73,621	39.6	108,822	58.5
42	191,391	100	3,328	1.7	74,865	39.1	113,198	59.1
43	197,803	100	3,021	1.5	76,507	38.7	118,275	59.8
44	202,364	100	2,808	1.4	77,021	38.1	122,535	60.6
45	208,976	100	2,531	1.2	79,441	38.0	127,004	60.8
46	214,243	100	2,399	1.1	81,396	38.0	130,448	60.9
47	219,957	100	2,452	1.1	84,016	38.2	133,489	60.7
48	227,766	100	2,434	1.1	88,653	38.9	136,679	60.0
49	229,304	100	2,471	1.1	88,842	38.7	137,991	60.2
50	229,449	100	2,271	1.0	87,045	37.9	140,133	61.1

表5 県民所得(純生産)の推移

単位:100万円

年次	総計		第1次産業		第2次産業		第3次産業		成長率 (%)
	金額	金額	構成比	金額	構成比	金額	構成比		
昭和23年	19,541	7,575	38.8	5,208	26.7	6,758	34.6		
24	22,574	8,013	35.5	7,288	32.3	7,273	32.2	16	
25	32,407	12,947	40.0	9,249	28.5	10,211	31.5	44	
26	41,848	14,005	33.5	13,505	32.3	14,338	34.3	29	
27	47,583	15,992	33.6	15,161	31.9	16,430	34.5	14	
28	52,062	18,687	35.9	14,900	28.6	18,475	35.5	9	
29	52,781	16,649	31.5	14,494	27.5	21,639	41.0	1	
30	59,126	19,870	33.7	14,682	24.8	24,575	41.5	12	
31	61,241	18,427	30.1	15,942	26.0	26,872	43.9	4	
32	67,605	18,636	27.6	19,072	28.2	29,896	44.2	10	
33	71,618	21,827	30.5	18,559	25.9	31,232	43.6	6	
34	74,203	22,541	30.4	18,630	25.1	33,031	44.5	4	
35年度	87,013	23,880	27.5	20,118	23.1	43,016	49.4	17	
36	103,233	24,023	23.2	21,941	21.3	57,269	55.5	20	
37	115,861	29,672	25.6	24,308	21.0	61,881	53.4	12	
38	132,967	28,205	21.2	32,990	24.8	71,772	54.0	15	
39	157,037	36,387	23.2	38,199	24.3	82,452	52.5	18	
40	183,203	45,889	25.0	42,062	23.0	95,251	52.0	17	
41	210,964	53,527	25.4	50,748	24.1	106,690	50.6	15	
42	234,409	54,921	23.4	55,934	23.8	123,554	52.8	11	
43	269,077	55,777	20.7	65,152	24.2	148,147	55.1	15	
44	309,078	61,588	19.9	79,376	25.7	168,114	54.4	15	
45	348,174	60,463	17.4	93,415	26.8	194,297	55.8	13	
46	381,746	60,536	15.9	104,775	27.4	216,435	56.7	10	
47	464,677	68,103	14.6	134,372	29.0	262,202	56.4	22	
48	612,245	80,573	13.2	179,984	29.4	351,688	57.4	32	
49	718,230	94,530	13.2	200,128	27.9	423,573	58.9	17	
50	812,682	106,701	13.1	227,634	28.0	478,348	58.9	13	

(注) 単位未満四捨五入のため、部分の積上げは総数に一致しないことがある。

表6 月間降水量

単位：mm

年 \ 月	1	2	3	4	5	6	7	8	9	10	11	12	年
昭和20年	8.3	73.6	111.5	63.5	102.0	239.1	458.0	212.5	644.5	238.0	57.7	89.6	2,298.3
21	38.8	52.8	193.9	241.3	242.2	432.0	165.4	132.1	136.8	56.5	62.1	84.6	1,838.5
22	120.6	35.2	46.3	60.6	222.2	393.6	183.0	174.7	99.1	25.9	67.4	128.1	1,556.7
23	29.9	72.7	114.8	145.9	240.1	168.6	591.7	247.7	333.6	30.7	81.1	184.4	2,241.2
24	56.9	111.6	125.8	96.1	252.7	310.6	304.8	637.8	179.7	83.3	100.2	113.0	2,372.5
25	120.4	81.2	163.3	105.4	129.8	238.8	174.3	297.2	188.4	56.0	137.0	60.0	1,751.8
26	33.0	164.0	65.9	199.4	158.9	113.1	555.8	80.9	129.7	174.6	97.8	86.0	1,859.1
27	61.6	103.6	88.9	283.5	182.7	311.1	290.2	108.4	288.5	81.8	65.8	23.5	1,889.6
28	44.7	107.0	149.4	105.7	374.1	989.6	315.2	188.3	208.6	38.4	39.2	83.5	2,643.7
29	70.5	107.7	65.6	149.4	329.6	461.4	694.7	147.8	463.3	31.8	28.5	23.4	2,573.7
30	40.8	115.7	122.6	487.8	143.3	318.2	333.0	157.8	234.3	28.1	36.9	21.3	2,039.8
31	74.1	66.3	142.8	126.5	274.6	428.7	224.5	347.1	308.5	143.1	24.2	14.0	2,174.4
32	84.3	64.7	26.3	299.8	150.8	261.8	849.9	123.1	232.2	38.8	95.6	78.7	2,306.0
33	45.8	58.0	128.9	388.7	150.0	201.9	38.1	445.8	29.7	124.9	87.1	89.3	1,788.2
34	58.8	139.5	161.3	196.0	170.7	107.0	399.8	67.4	108.9	32.9	54.5	97.9	1,594.7
35	51.3	14.7	133.9	169.8	282.0	323.2	63.3	74.3	432.4	66.4	60.3	18.3	1,689.9
36	54.5	44.4	151.4	134.7	156.5	113.0	233.9	327.4	164.3	178.0	145.9	25.5	1,729.5
37	34.0	58.0	42.7	145.0	186.7	336.1	799.7	337.9	200.5	118.9	79.6	60.3	2,399.4
38	80.5	40.1	95.6	195.4	591.7	320.9	213.1	401.1	129.4	45.9	42.0	59.7	2,215.4
39	119.3	53.0	63.2	277.5	162.3	366.8	137.5	113.3	67.7	119.2	67.6	39.3	1,586.7
40	59.4	30.2	51.4	179.2	227.8	357.8	411.8	205.5	171.2	52.6	153.2	76.4	1,976.5
41	33.4	46.5	267.1	155.4	117.4	162.6	144.8	107.2	279.8	71.5	170.7	35.8	1,592.2
42	117.5	35.0	159.7	333.0	73.7	60.4	352.1	82.6	0.2	87.4	93.8	17.0	1,412.4
43	74.5	79.5	70.5	67.5	69.0	207.5	523.0	40.5	131.0	81.0	38.0	118.5	1,500.5
44	103.5	54.0	86.0	121.5	107.0	362.5	351.0	110.0	104.0	30.5	92.5	65.5	1,588.0
45	27.5	64.0	39.5	177.5	211.5	291.5	132.5	163.5	203.0	96.5	48.5	18.0	1,473.5
46	58.0	82.5	86.0	25.5	228.0	300.0	328.0	299.5	130.5	37.5	7.5	31.0	1,614.0
47	157.5	96.5	152.0	221.0	171.0	461.5	599.0	207.0	145.0	76.0	103.5	67.0	2,457.0
48	84.5	72.5	41.0	313.5	207.0	329.0	374.0	26.0	381.5	97.0	22.5	21.0	1,969.5
49	34.0	64.0	106.0	241.5	160.5	229.5	357.0	18.5	67.5	199.0	53.5	67.5	1,598.5
50	72.5	99.0	22.0	310.0	51.5	404.5	135.5	119.0	136.0	174.5	64.0	27.5	1,616.0

注：観測地…佐賀市

資料：佐賀地方気象台

表7 月平均気温

単位：℃

年	1	2	3	4	5	6	7	8	9	10	11	12	年
昭和20年	2.7	3.4	8.8	14.6	16.5	22.1	25.6	27.3	23.6	17.6	12.0	6.3	15.0
21	5.0	5.8	8.5	14.5	18.2	23.1	27.1	26.6	23.2	17.1	13.5	5.9	15.7
22	6.0	3.0	7.7	12.9	16.9	20.6	26.6	27.1	23.6	15.8	10.6	5.6	14.7
23	5.1	6.9	9.3	14.9	18.2	22.8	25.9	26.6	23.7	19.0	12.6	10.7	16.3
24	5.5	7.3	8.1	12.4	18.4	20.8	25.0	26.4	23.6	16.4	12.4	7.9	15.4
25	7.0	6.5	9.0	14.7	19.0	21.7	26.3	26.2	23.2	17.3	12.4	5.8	15.8
26	4.8	7.1	8.2	13.4	18.1	21.2	24.8	27.6	21.2	17.9	11.8	8.4	15.4
27	5.1	5.2	8.6	14.3	18.7	21.3	26.2	27.1	22.7	16.2	14.6	6.8	15.6
28	4.4	6.0	9.6	13.0	18.3	22.1	27.0	28.0	24.1	18.7	11.8	9.1	16.0
29	7.5	7.1	9.1	15.3	19.1	21.1	25.1	28.3	24.1	17.1	13.7	7.3	16.2
30	3.9	7.0	11.0	15.1	18.9	23.5	27.2	26.9	24.1	17.1	10.9	7.7	16.1
31	5.0	4.3	9.7	14.1	17.6	22.9	27.5	26.3	24.0	18.4	10.5	4.7	15.4
32	6.7	4.9	7.9	15.0	18.6	22.0	25.8	26.8	21.1	16.5	12.9	7.5	15.5
33	4.7	7.0	9.4	15.1	18.7	23.1	27.8	26.5	24.4	17.4	12.4	8.9	16.3
34	4.5	9.5	10.7	14.4	18.7	22.9	26.8	27.6	24.5	18.2	13.7	8.3	16.7
35	4.6	7.2	11.2	13.7	18.7	22.9	27.8	28.2	23.8	18.0	13.0	6.0	16.3
36	3.8	5.2	10.4	14.8	19.4	23.7	28.1	27.9	25.8	19.9	13.4	7.5	16.7
37	3.8	6.2	8.8	13.4	18.4	22.0	26.5	26.8	23.6	17.4	12.2	7.7	15.6
38	1.9	3.0	8.7	14.6	20.1	23.4	26.9	27.0	23.0	16.6	12.4	8.1	15.5
39	7.3	5.1	9.6	18.5	20.0	22.2	27.7	28.3	24.6	18.5	11.7	7.2	16.7
40	4.5	6.1	7.6	13.2	18.6	22.1	26.7	27.2	21.1	16.9	13.6	6.8	15.4
41	4.8	7.6	10.8	14.6	18.8	22.3	26.2	28.9	23.3	17.6	11.9	6.2	16.1
42	4.2	5.5	9.9	15.2	20.5	24.2	27.0	28.6	24.3	17.6	12.9	4.9	16.2
43	4.9	2.6	9.3	15.2	18.9	22.1	25.6	27.4	24.0	17.2	12.4	10.0	15.8
44	6.3	6.3	8.2	14.8	19.4	21.7	26.3	27.8	25.5	17.1	11.4	6.0	15.9
45	3.6	6.7	6.9	14.0	19.0	21.1	26.1	27.9	25.1	19.2	11.9	6.7	15.7
46	4.3	6.1	8.4	15.0	18.7	23.1	27.6	26.5	23.6	17.0	12.9	7.5	15.9
47	7.5	6.9	9.7	14.4	18.8	22.5	26.9	26.9	22.6	17.3	12.1	7.4	16.1
48	7.2	7.7	9.3	16.0	18.9	22.4	27.7	28.2	22.0	17.2	10.9	4.8	16.0
49	4.4	5.4	8.7	14.5	19.5	21.5	25.3	27.3	22.5	18.1	11.5	7.9	15.6
50	5.3	5.4	9.3	14.8	18.9	22.7	27.1	27.7	25.2	19.2	12.7	7.0	16.3

注：観測地…佐賀市

資料：佐賀地方気象台

表8 接收解除元軍用土地建物返還転用状況

	施設名	所在地	品目	数量	所管別	転用々途	返還年月日	備考	
1	金立陸軍射撃場 上記の内訳 射撃場 陸軍墓地 作業場 演習場 "	金立村	土地	45,156坪	陸	県庁開拓課で開拓団員の訓練地トシテ使用中	昭和20.12.29		
		"	建物	18棟 (427坪)	"	"	"		木造平屋、事務所建
		"	土地	21,754坪	"	"	"		
		"	建物	3棟 (40坪)	"	"	"		
		"	土地	1,560坪	"	"	"		
		"	土地	7,430坪	"	"	"		
2	陸軍大野原演習場	嬉野町大野原	土地	200町	"		"	熊本財務局長崎地方部ニ移管サレタ	
3	小城町軍用滑走路	小城町	土地	13,656坪	海		20.11.22	佐世保海軍施設部ヨリ墾地料ヲ払ッテ地主ニ返還サレタ	
4	壱岐要塞神集島砲台	湊村神集島	土地	9,734坪	陸	村民ノ農耕地トシテ使用ノ予定	20.12.29	木造平屋	
		"	建物	10棟 (191坪)	"	戦災者、引揚者ノ住宅トシテ使用	"		
5	佐賀陸軍病院	高木瀬村東高木	土地	3,679坪	"	佐賀国立病院トシテ使用	21.1.10		
6	"	"	建物	20棟 (899坪)	"	"	"	木造平屋、事務所建木造二階建	
7	嬉野海軍病院	嬉野町	土地	25,867坪	海	嬉野国立病院トシテ使用	"	木造平屋 木造二階建	
			建物	64棟 (6,393坪)	"	"	"		
8	高木瀬練兵場	高木瀬村東高木	土地	53,033坪	陸	戦災者、引揚者地主ノ農耕地	22.2.28 22.1.23	木造平屋	
			建物	6棟 (913坪)	"	県庁道路課、倉庫トシテ使用	"		
9	元歩兵第55連隊兵營	"	土地	40,696坪	"	戦災者、引揚者ノ住宅、地元新生中学校敷地	22.2.8	木造平屋 木造二階建	
			建物	19棟 (5,130.98坪)	"	"	"		
10	佐世保海軍工廠南川良分工場	曲川村南川良	建物	2棟 (312坪)	海	武雄町後藤産業備ニテ使用中	22.5.8 22.4.22	木造平屋	
11	21空廠浜町第2鑄造場	浜町	建物	8棟 (100坪)	"	戦災者、引揚者ノ住宅建築資材トシテ使用予定	22.5.20	木造平屋	

8. 資料 (第1章 総説関係)

	施設名	所在地	品目	数量	所管別	転用々途	返還年月日	備考
12	福岡県軍糧秣支廠	麓村	建物	38棟 (1,196坪)	陸	戦災者、引揚者ノ開拓団ノ住宅	22. 5. 21	木造平屋
13	21空廠 浜町事務所	浜町	建物	1棟 (12坪)	海	戦災者、引揚者ノ住宅建築資材	22. 5. 29 22. 5. 20	木造バラック 平屋
14	第34嵐部隊名護 屋魚雷艇基地	名護屋村	建物	5棟 (104坪)	〃		22. 6. 4 22. 5. 21	木造平屋
15	佐世保海軍工廠 川棚倉庫	嬉野町下宿	建物	1棟 (24坪)	〃	町営授産場トシテ使用	22. 6. 16 22. 6. 2	木造平屋
16	伊万里憲兵分隊 及び官舎	山代町久原	土地	(443坪)	陸	財務局出張所ニテ使用中	22. 7. 4	
	〃	〃	建物	5棟 (183坪)	〃	〃	〃	木造二階建 平屋
17	川棚工員宿舎	嬉野町下宿	建物	2棟 (48坪)	海	戦災者、引揚者ノ授産場	22. 6. 23 22. 6. 17	木造平屋
18	佐世保海軍施設 部嬉野作業所	〃	建物	2棟 (51坪)	〃	嬉野町ノ公会堂トシテ改築ノ予定	〃	木造バラック 平屋
19	21空廠 塩田疎開工場	塩田町馬場下	建物	1棟 (303坪)	〃	戦災者、引揚者ノ建築、資材トシテ使用予定	22. 6. 24 22. 6. 19	
20	佐賀憲兵分遣隊 職員詰所	赤松町西堀端	土地	401坪	陸	佐賀財務局ニテ使用中	〃	
21	〃	〃	建物	2棟 (74坪)	〃	佐賀財務局ニテ使用中	〃	木造平屋
22	陸軍運輸部 伊万里倉庫	山代町	土地	(10,912坪)	〃	山代町麻生工業備貯炭場ニ使用中	〃	
	〃	〃	建物 工作場	21棟 (2,590坪)	〃	〃	〃	木造バラック 平屋
23	陸軍需品廠双子 倉庫	西唐津双子	建物 工作場	3棟 (251坪)	〃	戦災者、引揚者ノ住宅建物資材	〃	木造平屋
24	佐世保海軍工廠 古枝疎開工場	古枝村	建物 工作場	10棟 (660坪)	海	〃	22. 6. 30 22. 6. 19	
25	久留米憲兵分遣 隊及び官舎	赤松町中ノ小路	土地	(307坪)	陸	佐賀財務局ニテ使用中	22. 7. 5 22. 7. 1	
	〃	〃	建物	4棟 (34坪)	〃	〃	〃	木造平屋
26	名護屋魚雷艇基 地串分隊	名護屋村大字 串	建物	15棟 (186坪)	海	戦災者、引揚者ノ住宅建物資材	22. 7. 10 22. 7. 3	木造平屋
27	目達原陸軍飛行場	三田川村	土地	530,000坪	陸	戦災者、引揚者ノ農耕地	22. 7. 11 22. 7. 8	
	〃	〃	建物	22棟 (1,539坪)	〃	同上者ノ住宅	〃	
	〃	〃	工作場	89	〃		〃	
28	伊万里海軍地 (浦ノ崎)	山代町立岩	土地	(4,523坪)	〃	一部ハ浦ノ崎造船所 一部ハ地元農民農耕地	22. 7. 12 22. 7. 8	
29	佐世保海軍工廠 武雄疎開工場	武雄町永島	建物	13棟 (613坪)	海	戦災者、引揚者 住宅建築資材	22. 7. 14 22. 7. 7	木造バラック 平屋

	施設名	所在地	品目	数量	所管別	転用々途	返還年月日	備考
30	佐世保海軍工廠 有田分廠	有田町百川	建 物	17棟 (298坪)	海	日本無機纖維有田 工場ニテ使用中	22. 7.14 22. 7. 7	木造バラック 平屋
31	佐世保海軍工廠 古枝疎開工場	古枝村	建 物	18棟 (1,065坪)	〃	戦災者、引揚者開拓 団員住宅建築資材	22. 7. 8	木造平屋
32	伊万里海軍地 (久原)	山代町久原	土 地	7,565坪	陸	山代町引揚者農 耕地	〃	
33	西部軍教育訓練 所	鏡 村	建 物	6 棟 (33坪)	〃	戦災者、引揚者 ノ住宅建築資材	22. 7.14 22. 7. 8	木造平屋
34	嬉野海軍病院 内ノ山谷水取場	嬉野町内ノ山 谷	タンク (コンク リート製)	2 個	海	嬉野国立病院用	22. 7.14 22. 7. 7	
35	佐世保海軍工廠 南川良分工場	曲川村南川良	建 物	4 棟 (568坪)	〃	武雄町後藤産業 機ニテ使用中	〃	木造平屋
36	陸軍糧秣廠 馬渡島倉庫	名護屋村大字 馬渡島	建 物	1 棟 (8坪)	陸	引揚者ノ住宅ニ 使用中	22. 8.12 22. 8. 6	木造バラック 平屋
37	陸軍需品廠 唐津出張所	西唐津妙見	建 物	5 棟 (1,026坪)	〃	〃	22. 8.13 22. 8. 5	木造平屋
38	嬉野海軍病院 岩谷川内水取場	嬉野町岩谷川 内	タンク (コンク リート製)	3 個	海	嬉野国立病院ニ テ使用中	22. 8.13 22. 8. 7	
	〃	〃	鉄 管	約2,000米	〃	〃	〃	
39	伊万里特設見張 所	伊万里町大字 瀬戸	土 地	15,452坪	陸	戦災者、引揚者 農耕地	22. 8.14 22. 8. 7	
	〃	〃	建 物	6 棟 (110坪)	〃	同上者ノ住宅	〃	木造バラック 平屋
	〃	〃	工作物	3	〃		〃	
40	伊万里海軍地 (追崎)	山代町追崎	土 地	(50坪)	〃		22. 8. 5	
41	第34嵐部隊外津 同天基地	値賀村大字今	建 物	7 棟 (67坪)	海	戦災者、引揚者 ニテ使用中	〃 22. 8. 7	木造平屋
42	馬渡島防備衛所	名護屋村大字 馬渡島	土 地	220坪	陸		22. 8.15 22. 8. 7	
	〃	〃	建 物	10棟 (83坪)	〃		〃	木造バラック 平屋
43	佐世保海軍施設 部唐津出張所	千代田町2568	建 物	1 棟 (31坪)	海		〃	木造バラック 平屋
44	鏡山村特設見張 所	鏡 村	建 物	1 棟 (20坪)	陸		22. 8.15 22. 8. 8	木造平屋
45	伊万里海軍地 (釘島)	山代町糖久釘 島	土 地	49坪	〃	釘島部落ノ農耕地	〃	
46	西部通信隊呼子 分隊	呼子町	建 物	4 棟 (58坪)	〃	戦災者、引揚者 ノ住宅ニ使用中	22. 8.22 22. 8.18	木造バラック 平屋
47	壱岐要塞馬渡島 砲台	名護屋村大字 馬渡島	建 物	14棟 (236坪)	〃	〃	22.12. 6	木造平屋
48	佐賀連隊区司令 部	松原町中の小 路	土 地	935.4坪	〃	占領軍宿舎	〃	木造平屋
	〃	〃	建 物	7 棟 (348.5坪)	〃	〃	〃	木造平屋

(注) 数量は返還分を示すもので、接收使用中のもの等は含まれていない。

資料：佐賀財務部

第2章 選挙関係

表1 衆議院議員選挙

1～1 政党別立候補者・当選者数

区 分		総計	政 党 別										
			自由	進歩	協同	民主	国協	民自	改進黨	自由		※民主	
			由	歩	同	主	協	自	進	吉田	鳩山	主	
昭和21年 (第22回)	立候補 当選	37 5	8 2	7 2	3								
昭和22年 (第23回)	立候補 当選	17 5	5 2			3 1	2 1						
昭和24年 (第23回)	立候補 当選	16 5				3 2	1	6 3					
昭和27年 (第25回)	立候補 当選	17 5							2	7 2			
昭和28年 (第26回)	立候補 当選	13 5							2 1	4 3	2		
昭和30年 (第27回)	立候補 当選	12 5								4 2		4 1	
昭和33年 (第28回)	立候補 当選	9 5											
昭和35年 (第29回)	立候補 当選	10 5											
昭和38年 (第30回)	立候補 当選	9 5											
昭和42年 (第31回)	立候補 当選	7 5											
昭和44年 (第32回)	立候補 当選	9 5											
昭和47年 (第33回)	立候補 当選	7 5											
区 分			政 党 別							新・前・元別			
			自 民	社 会 左 右		共 産	民 社	公 明	諸 派	無 所 属	新 人	前 議 員	元 議 員
昭和21年 (第22回)	立候補 当選			4		2			8	5 1	35 3	2 2	
昭和22年 (第23回)	立候補 当選			1 1		1				5	15 3	2 2	
昭和24年 (第24回)	立候補 当選			2		1			1	2	10 3	5 1	1 1
昭和27年 (第25回)	立候補 当選		1 1	1	1	1			1	4 2	8 2	5 2	4 1
昭和28年 (第26回)	立候補 当選		1 1	1	1	1			1	1	4	5 5	4
昭和30年 (第27回)	立候補 当選		2 2	1					1		4 2	5 2	3 1
昭和33年 (第28回)	立候補 当選	6 3		2 2		1					2	5 4	2 1
昭和35年 (第29回)	立候補 当選	5 3		2 1		1	1		1 1		3 1	5 3	2 1
昭和38年 (第30回)	立候補 当選	4 3		2 2		1	1			1	2	5 3	2 2
昭和42年 (第31回)	立候補 当選	4 3		2 2		1					1	5 4	1 1
昭和44年 (第32回)	立候補 当選	4 4		2 1		1	1			1	5 1	4 4	
昭和47年 (第33回)	立候補 当選	5 4		1 1		1					2 1	5 4	

※ 上段右の民主党は、29年12月結党の日本民主党

1-2 投票状況

区分 執行 年月日	選挙当日有権者数			投票者数			投票率		
	男	女	計	男	女	計	男	女	計
21.4.10 (第22回)	174,342	247,030	421,372	145,676	185,996	331,672	83.56	75.29	78.71
22.4.25 (第23回)	222,283	258,154	480,437	181,106	192,360	373,466	81.48	74.51	77.73
24.1.23 (第24回)	222,971	259,129	482,100	194,791	203,694	398,485	87.36	78.61	82.66
27.10.1 (第25回)	239,867	276,403	516,270	210,138	229,516	439,654	87.61	83.04	85.16
28.4.19 (第26回)	239,278	274,416	513,694	206,036	224,131	430,167	86.11	81.68	83.74
30.2.27 (第27回)	244,400	279,657	524,057	208,653	223,163	431,816	85.37	79.80	82.40
33.5.22 (第28回)	247,863	288,417	536,280	212,102	237,313	449,415	85.57	82.28	83.80
35.11.20 (第29回)	249,445	294,505	543,950	208,972	239,669	448,641	83.77	81.38	82.48
38.11.24 (第30回)	239,081	293,872	532,953	194,633	232,112	426,745	81.41	78.98	80.07
42.1.29 (第31回)	234,759	287,072	521,831	200,171	237,200	437,371	85.27	82.63	83.81
44.12.28 (第32回)	250,832	301,448	552,280	191,625	226,956	418,581	76.40	75.29	75.79
47.12.10 (第33回)	256,354	306,472	562,826	207,659	249,599	457,258	81.00	81.44	81.24

1~3 結果一覽

昭和21年4月10日執行 (第22回)

当落	候補者氏名	得票数	男女別	年齢	党派	新前元別	職業
当選	大島多藏	55,547	男	44	無所属	新	中学校教諭
	江藤夏雄	51,928	〃	44	自由	〃	社会員
	中村又一	45,255	〃	57	進歩	前	弁護士
	田中善内	41,549	〃	55	自由	新	農業員
	保利茂	36,012	〃	46	進歩	前	会社員
落選	森直次	31,840	〃	48	無所属	新	無職
	織田桃彦	30,143	〃	27	進歩	〃	〃
	吉富常治	29,682	〃	41	〃	〃	会社重役
	勝谷マツヨ	23,490	女	49	社会	〃	無職
	松尾寛吾	19,442	男	52	自由	〃	日本観光施設 協本会理事
	新郷節藏	18,489	〃	52	諸派	〃	公吏
	杉元重利	18,441	〃	49	進歩	〃	鉦業
	馬郡健次郎	17,478	〃	47	〃	〃	無職
	山内藤介	16,684	〃	41	自由	〃	新聞記者
	藤原権太郎	15,015	〃	54	社会	〃	著述業
	久保山千里	14,167	〃	42	協同	〃	農業
	有浦三男	13,156	〃	48	〃	〃	無職
	貞包彦九郎	12,732	〃	58	自由	〃	県会議員・公吏
	三浦光二	10,320	〃	58	〃	〃	会社重役
	松尾伝次	10,120	〃	43	〃	〃	会社社長
	西山武八	9,826	〃	52	諸派	〃	日本経済新報社社長
	木村宇太郎	9,717	〃	55	社会	〃	社会員
	古沢一次郎	9,052	〃	40	自由	〃	著述出版業兼社会員
	名古屋常治	7,623	〃	64	進歩	〃	無職
	波多然	7,114	〃	42	共産	〃	農業
	山下房雄	6,828	〃	33	社会	〃	文化経済社主宰
	石田樹心	5,811	〃	49	諸派	〃	塾長
	西村啓	4,796	〃	66	無所属	〃	農業
	美間坂剛太	4,724	〃	52	〃	〃	商業
	深江恒七	4,612	〃	53	共産	〃	農業
	神田一馬	3,313	〃	39	諸派	〃	松浦産業社会員
	山崎又三	2,729	〃	48	〃	〃	会社取締役
永石光雄	2,411	〃	48	協同	〃	会社社長	
西山権太郎	2,217	〃	47	無所属	〃	社会員	
井原末九郎	1,938	〃	35	諸派	〃	〃	
副島次郎	1,047	〃	62	〃	〃	弁護士	
千住房一	371	〃	72	〃	〃	農業	

昭和22年4月25日執行(第23回)

当落	候補者氏名	得票数	男女別	年齢	党派	新前元別	職業
当選	中村又次	57,006	男	57	民主	前	司法省嘱託
	森直次	46,513	〃	49	自由	新	内閣嘱託
	大島多蔵	42,729	〃	45	国協	前	無職業
	梁井淳二	28,771	〃	51	自由	新	農業
	角田藤三郎	27,746	〃	51	社会	〃	党県支部顧問
落選	北川定務	27,476	〃	48	自由	〃	弁護士
	織田桃彦	26,787	〃	27	無所属	〃	社会社長
	宮地秀雄	24,307	〃	41	民主	〃	社会社長
	加藤義一	15,462	〃	50	無所属	〃	農業者
	美間坂剛太	14,986	〃	53	自由	〃	商業者
	波多然	10,889	〃	43	共産	〃	農業者
	西山武八	10,679	〃	53	無所属	〃	更生会部長
	永石光雄	9,715	〃	49	国協	〃	弁護士
	松隈尚雄	7,958	〃	55	無所属	〃	医師
	古沢一次郎	4,818	〃	41	自由	〃	出版著述業
	福田種男	4,731	〃	45	無所属	〃	農業員
	坂本哲一	4,471	〃	44	民主	〃	社会員

昭和24年1月23日執行(第24回)

当落	候補者氏名	得票数	男女別	年齢	党派	新前元別	職業
当選	永井英修	54,053	男	57	民主	新元	炭鉱取締役員
	保利茂	48,686	〃	49	自主	前	炭会社護士
	中村又一	44,684	〃	60	〃	前	炭会社社長
	三池信務	43,060	〃	49	民主	新	炭会社護士
落選	波多然	27,766	〃	45	共産	〃	農業者
	森直次	23,814	〃	50	民自	前	無職業
	加藤義一	15,536	〃	52	労農	前	無職業
	梁井淳二	14,950	〃	53	民自	前	団体役員
	宮地秀雄	14,401	〃	43	民主	前	農業者
	角田藤三郎	14,394	〃	53	社会	前	無職業
	大島多蔵	12,736	〃	47	国協	〃	〃
	水口仙松	12,149	〃	44	無所属	新	会社代表社員
	美間坂剛太	11,314	〃	55	民自	〃	前労働大臣秘書
	本城広信	8,995	〃	42	社会	〃	団体役員
	福田種男	1,793	〃	47	無所属	〃	農業者

8. 資料 (第2章 選挙関係)

昭和27年10月1日執行 (第25回)

当落	候補者氏名	得票数	男女別	年齢	党派	新前元別	職業
当選	保利 茂	62,737	男	50	自由	前元	官房長官
	愛野 時一郎	53,969	〃	52	無所属	前元	祐徳自動車会社社長
	井手 以誠	48,609	〃	42	社会(左)	新元	農業
	三池 信	37,612	〃	51	自由	前元	会社役員
	館林 三喜男	35,181	〃	48	無所属	新元	無職
落選	江藤 夏雄	29,259	〃	49	自由	元	会社社長
	中野 敏雄	22,379	〃	53	〃	新元	会社社長
	中村 又一	22,353	〃	61	改進黨	前元	弁護士
	北川 定務	21,957	〃	52	自由	〃	弁護士
	永井 英修	21,677	〃	58	〃	〃	杵島炭鑛取締役
	大坪 保雄	20,920	〃	53	〃	新元	弁護士
	藤生 安太郎	19,771	〃	57	無所属	元	会社社長
	海口 守三	15,537	〃	51	社会(右)	新元	著述業
	池田 秀雄	10,273	〃	72	改進黨	元	弁護士
	富永 進	5,333	〃	30	共產	新元	政党役員
	美間坂 剛太	4,355	〃	56	無所属	〃	東亜通商会社社長
本城 広信	2,845	〃	44	協同	〃	武雄商議会議長	

昭和28年4月19日執行 (第26回)

当落	候補者氏名	得票数	男女別	年齢	党派	新前元別	職業
当選	井手 以誠	64,095	男	43	社会(左)	前元	農業
	保利 茂	55,589	〃	51	自由(吉)	〃	無職
	三池 信	52,799	〃	52	〃	〃	会社社長
	館林 三喜男	42,734	〃	49	改進黨	〃	会社重役
	江藤 夏雄	38,958	〃	49	自由(吉)	〃	〃
落選	大坪 保雄	35,784	〃	54	〃	新元	弁護士・会社社長
	真崎 勝次	35,356	〃	69	無所属	元	無職
	中村 又一	34,302	〃	62	改進黨	〃	弁護士
	藤生 安太郎	25,806	〃	57	自由(鳩)	〃	会社社長
	北川 定務	18,706	〃	53	〃	〃	弁護士
	海口 守三	15,140	〃	52	社会(右)	新元	新聞社副社長
	井上 二二夫	4,672	〃	27	共產	〃	政党役員
加藤 義一	2,231	〃	55	労農	〃	農業	

昭和30年2月27日執行（第27回）

当落	候補者氏名	得票数	男女別	年齢	党派	新前元別	職業
当選	保利 茂	56,165	男	53	自由	前	無
	八木 昇	54,214	〃	33	社会(左)	新	会社
	井手 以誠	48,357	〃	45	〃	前	農
	真崎 勝次	46,989	〃	70	民主	元	著述
	大坪 保雄	42,941	〃	55	自由	新	会社社長
落選	館林 三喜男	40,741	〃	51	民主	前	会社重役
	三池 信	39,776	〃	54	自由	〃	無
	江藤 夏雄	31,615	〃	51	〃	〃	〃
	藤生 安太郎	30,091	〃	59	民主	元	会社社長
	中村 又一	25,677	〃	64	〃	〃	弁護士
	向義 法一	9,924	〃	48	社会(右)	新	著述
加藤 義一	1,476	〃	56	労農	〃	農	

昭和33年5月22日執行（第28回）

当落	候補者氏名	得票数	男女別	年齢	党派	新前元別	職業
当選	三池 信	76,627	男	57	自民	元	会社役員
	保利 茂	62,497	〃	56	〃	前	政党役員
	井手 以誠	60,484	〃	48	社会	〃	農
	八木 昇	57,898	〃	36	〃	〃	団体役員
	大坪 保雄	52,055	〃	59	自民	〃	会社社長
落選	館林 三喜男	51,494	〃	54	〃	元	陶柿園監査役
	光石 士郎	42,178	〃	53	〃	新	弁護士
	真崎 勝次	36,038	〃	73	〃	前	著述
	波多 然	7,157	〃	53	共産	新	政党役員

昭和35年11月20日執行（第29回）

当落	候補者氏名	得票数	男女別	年齢	党派	新前元別	職業
当選	古賀 了	75,978	男	56	全国農政連盟	新	佐賀県農協中央会会長
	保利 茂	62,224	〃	58	自民	前	政党役員
	三池 信	59,751	〃	59	〃	〃	会社重役
	井手 以誠	53,957	〃	50	社会	〃	農
	館林 三喜男	52,994	〃	56	自民	元	会社重役
落選	大坪 保雄	52,205	〃	61	〃	前	文部政務次官
	八木 昇	49,962	〃	38	社会	〃	団体役員
	松岡 平市	24,782	〃	59	自民	元	無
	波多 然	7,792	〃	55	共産	新	無農
	古屋 義貴	4,307	〃	55	民社	〃	建築

8. 資料 (第2章 選挙関係)

昭和38年11月21日執行 (第30回)

当落	候補者氏名	得票数	男女別	年齢	党派	新前元別	職業
当選	井手以誠	66,674	男	53	社会	前	農業
	大坪保雄	64,688	〃	64	自民	前	弁護士
	三池信	60,806	〃	62	〃	前	団役員
	八木昇	59,646	〃	41	社会	前	〃
	館林三喜男	57,898	〃	59	自民	前	日本教育協会理事長
落選	保利茂	53,128	〃	61	〃	〃	政党役員
	古賀了	38,893	〃	59	無所属	〃	佐賀県農協中央会会長
	山下英雄	17,088	〃	35	民社	新	九州電力社員
	江口子午三	4,602	〃	54	共産	〃	党県常任委員

昭和42年1月29日執行 (第31回)

当落	候補者氏名	得票数	男女別	年齢	党派	新前元別	職業
当選	保利茂	103,863	男	65	自民	元	中央大学理事
	三池信	78,733	〃	65	〃	前	会社重役
	八木昇	64,846	〃	45	社会	〃	団役員
	大坪保雄	61,586	〃	67	自民	〃	弁護士
	井手以誠	60,221	〃	57	社会	〃	農業
落選	館林三喜男	58,602	〃	62	自民	〃	日本教育協会理事長
	三宅秀夫	5,629	〃	37	共産	新	政党役員

昭和44年12月27日執行 (第32回)

当落	候補者氏名	得票数	男女別	年齢	党派	新前元別	職業
当選	保利茂	116,173	男	68	自民	前	内閣官房長官
	三池信	65,963	〃	68	〃	〃	自由民主党総務
	大坪保雄	59,690	〃	70	〃	〃	弁護士
	山下徳夫	55,242	〃	50	〃	新	会社社長
	八木昇	50,116	〃	48	社会	前	団役員
落選	高橋義男	37,542	〃	56	〃	新	〃
	中村吉次郎	16,712	〃	61	民社	〃	全国農協役員連盟参与
	三宅秀夫	7,585	〃	40	共産	〃	日本共産党佐賀県委員
	岩永武夫	5,890	〃	58	無所属	〃	会社社長

昭和47年12月10日執行 (第33回)

当落	候補者氏名	得票数	男女別	年齢	党派	新前元別	職業
当選	保利茂	97,704	男	70	自民	前	団役員
	八木昇	82,475	〃	50	社会	〃	〃
	愛野興一郎	72,436	〃	44	自民	新	会社社長
	三池信	63,914	〃	71	〃	前	郵政大臣
	山下徳夫	63,903	〃	53	〃	〃	会社社長
落選	大坪保雄	59,091	〃	73	〃	〃	弁護士
	池田康彦	14,091	〃	42	共産	新	党県常任委員

1-4 党派別得票数

執行年月日	党派別	進 歩	自 由	社 会	労 農	
21. 4. 10 (第22回)		184,634 (31.00)	171,827 (28.85)	55,050 (9.24)	—	
22. 4. 25 (第23回)	民 主	85,784 (23.50)	122,564 (33.58)	27,746 (7.60)	—	
24. 1. 23 (第24回)	民 自	107,771 (27.67)	188,331 (48.36)	23,389 (6.00)	15,536 (3.99)	
27. 10. 1 (第25回)	改 進	32,626 (7.50)	216,541 (49.81)	社会(左)	社会(右)	—
				48,609 (11.18)	15,537 (3.57)	
28. 4. 19 (第26回)	77,036 (18.08)	自由(鳩)	自由(吉)	64,095 (15.04)	15,140 (3.55)	2,231 (0.52)
		44,512 (10.44)	183,130 (42.97)			
30. 2. 27 (第27回)	民 主	143,498 (33.53)	自 由	102,571 (23.97)	9,924 (2.32)	1,476 (0.34)
			170,497 (39.84)			
33. 5. 22 (第28回)	自 民	320,889 (71.88)		社 会		
				118,382 (26.52)		
35. 11. 20 (第29回)		251,956 (56.75)		社 会	民 社	
				103,919 (23.41)	4,307 (0.97)	
38. 11. 21 (第30回)		236,520 (55.86)		126,320 (29.83)	17,088 (4.04)	
42. 1. 29 (第31回)		302,784 (69.85)		125,067 (28.85)		—
44. 12. 28 (第32回)		297,068 (71.60)		87,658 (21.12)	16,712 (4.03)	
47. 12. 10 (第33回)		357,048 (78.71)		82,475 (18.18)		—

備考 1. 第22回総選挙(昭和21.4.10)は制限連記制である
 2. ()内の数字は百分比(得票率)である

8. 資料 (第2章 選挙関係)

共 産	協 同	諸 派	無 所 属	計
11,726 (1.97)	29,734 (4.99)	43,524 (7.31)	99,124 (16.64)	595,619 (100)
10,889 (2.98)	国 協 52,444 (14.37)	—	65,617 (17.97)	365,044 (100)
27,766 (7.13)	12,736 (3.27)	—	13,942 (3.58)	389,471 (100)
5,333 (1.23)	2,845 (0.65)	—	113,276 (26.06)	434,767 (100)
4,672 (1.10)	—	—	35,356 (8.30)	426,172 (100)
—	—	—	—	427,966 (100)
7,157 (1.60)	—	—	—	446,428 (100)
7,792 (1.76)	—	75,978 (17.11)	—	443,952 (100)
4,602 (1.09)	—	—	38,893 (9.18)	423,423 (100)
5,629 (1.30)	—	—	—	433,480 (100)
7,585 (1.83)	—	—	5,890 (1.42)	414,913 (100)
14,091 (3.11)	—	—	—	453,614 (100)

表2 参議院議員（地方区）選挙

2-1 投票状況

区分 執行年月日	当日の有権者数			投票者数			投票率		
	男	女	計	男	女	計	男	女	計
22. 4. 20 (第1回)	222,546	258,310	480,856	177,571	189,045	366,616	79.79	73.19	76.24
25. 6. 4 (第2回)	229,379	263,607	492,986	191,871	195,877	387,748	83.65	74.31	78.65
28. 4. 24 (第3回)	239,078	274,193	513,271	187,607	201,809	389,416	78.47	73.60	75.87
31. 7. 8 (第4回)	246,477	285,155	531,632	195,309	205,355	400,664	79.24	72.02	75.36
34. 6. 2 (第5回)	250,202	292,596	542,798	181,143	195,648	376,791	72.40	66.87	69.42
37. 7. 1 (第6回)	238,743	289,217	527,960	180,847	201,629	382,476	75.75	69.72	72.44
40. 7. 4 (第7回)	229,549	282,492	512,041	176,691	199,990	376,681	76.97	70.79	73.56
43. 7. 7 (第8回)	241,901	293,676	535,577	193,346	226,582	419,928	79.93	77.15	78.41
46. 6. 27 (第9回)	252,848	303,250	556,098	168,746	197,319	366,065	66.74	65.07	65.83
49. 7. 7 (第10回)	259,908	309,427	569,335	204,744	243,131	447,875	78.78	78.57	78.67

8. 資料 (第2章 選挙関係)

2~2 結果 一 覧

執行年月日	定数	候補者氏名	得票数	男女別	年齢	党派別	新現前元別	職 業	当落	
22.4.20執行 (第1回)	2	(6年議員) 深川栄左衛門	156,636	男	52	民主	新	製 陶 業	当	
		(3年議員) 今泉政喜	89,061	〃	62	自由	〃	県薬品配給会社社長	〃	
		山中長作	83,189	〃	60	社会	〃	農 業	落	
25.6.4執行 (第2回)	1	杉原荒太	143,909	〃	50	自由	新	弁 護 士	当	
		坂口重	106,126	〃	41	社会	〃	国 鉄 職 員	落	
		井手以誠	82,684	〃	40	無所属	〃	農 業	〃	
		江口子午三	18,393	〃	41	共産	〃	商 業	〃	
28.4.24執行 (第3回)	1	松岡平市	142,173	〃	51	自由(向)	新	会 社 重 役	当	
		八木昇	135,890	〃	31	社会(向)	〃	九 州 電 力 社 員	落	
		武富敏彦	94,034	〃	68	改 進	〃	無 職	〃	
31.7.8執行 (第4回)	1	杉原荒太	144,870	〃	56	無所属	前	会 社 顧 問	当	
		光石士郎	126,728	〃	51	自民	新	弁 護 士	落	
		堀部靖雄	104,548	〃	56	社会	〃	無 職	〃	
		波多然	10,995	〃	51	共産	〃	政 党 役 員	〃	
34.6.2執行 (第5回)	1	鍋島直紹	323,168	〃	47	自民	新	無 職	当	
		井手太郎	39,962	〃	39	共産	〃	政 党 役 員	落	
37.7.1執行 (第6回)	1	杉原荒太	136,812	〃	62	自民	前	弁 護 士	当	
		八木昇	134,062	〃	40	社会	新	佐賀県労農会議書記長	落	
		廉隅伝次	89,896	〃	55	無所属	〃	廉隅財政経済研究所長	〃	
		井手太郎	9,310	〃	42	共産	〃	政 党 役 員	〃	
40.7.4執行 (第7回)	1	鍋島直紹	246,263	〃	53	自民	前	団 体 役 員	当	
		宮崎茂	107,493	〃	49	社会	新	〃	落	
		江口子午三	10,214	〃	56	共産	〃	党 県 常 任 委 員	〃	
43.7.7執行 (第8回)	1	杉原荒太	133,069	〃	68	自民	前	弁 護 士	当	
		牛丸義留	125,709	〃	52	無所属	新	無 職	落	
		野口昌敏	90,592	〃	40	社会	〃	団 体 役 員	〃	
		廉隅伝次	23,955	〃	61	無所属	〃	大洋漁業KK顧問	〃	
		橋本八男	20,851	〃	58	民社	〃	団 体 役 員	〃	
		江口子午三	11,652	〃	59	共産	〃	政 党 役 員	〃	
46.6.27執行 (第9回)	1	鍋島直紹	252,181	〃	59	自民	現	団 体 役 員	当	
		野口昌敏	85,277	〃	43	社会	新	県本部副委員長	落	
		佐藤隆治	18,322	〃	45	共産	〃	政 党 役 員	〃	
49.7.7執行 (第10回)	1	福岡日出麿	245,155	〃	64	自民	新	会 社 社 長	当	
		おどり哲郎	119,717	〃	41	社会	〃	牧 師	落	
		(踊 哲郎)								
		中野鉄造	43,930	〃	47	公明	〃	党 本 部 役 員	〃	
佐藤隆治	24,475	〃	48	共産	〃	政 党 役 員	〃			

表3 知事選挙

第1回選挙

1 選挙期日 昭和22年4月5日

2 選挙当日の有権者数、投票者数及び投票率等

事由 性別	選挙当日の 有権者数	投票者数	棄権者数	投票率 (%)	投票総数	有効投票数
男	215,480	184,478	31,002	85.61	385,298	360,218
女	248,628	200,580	48,048	80.67	無効投票数	無効投票率 (%)
計	464,108	385,058	79,050	82.97	25,080	6.51

3 候補者別得票数等

候補者氏名	得票数	性別	年齢	党派	新前 元別	職業	当落 の別
沖森源一	175,095	男	49	無所属	元	無職	当
多久龍三郎	51,293	〃	47	〃	新	教育会長	落
梁井淳二	48,590	〃	51	〃	〃	無職	〃
戸澤盛男	45,276	〃	47	〃	前	〃	〃
本城廣信	23,322	〃	40	社会	新	農業	〃
池田澤太	11,794	〃	53	無所属	〃	〃	〃
篠原春雄	4,848	〃	42	〃	〃	古物商	〃

第2回選挙

1 選挙期日 昭和26年4月30日

2 選挙当日の有権者数、投票者数及び投票率等

事由 性別	選挙当日の 有権者数	投票者数	棄権者数	投票率 (%)	投票総数	有効投票数
男	228,623	215,655	12,968	94.33	460,792	451,445
女	265,175	245,154	20,021	92.45	無効投票数	無効投票率 (%)
計	493,798	460,809	32,989	93.32	9,347	2.03

3 候補者別得票数等

候補者氏名	得票数	性別	年齢	党派	新現 元別	職業	当落 の別
鍋島直紹	314,356	男	38	無所属	新	農業	当
沖森源一	137,089	〃	51	〃	現	無職	落

第3回選挙

1 選挙期日 昭和30年4月23日

2 選挙当日の有権者数、投票書数及び投票率等

事由 性別	選挙当日の 有権者数	投票者数	棄権者数	投票率 (%)	投票総数	有効投票数
男	243,283	206,559	36,724	84.90	439,446	427,101
女	278,862	232,959	45,903	83.54	無効投票数	無効投票率 (%)
計	522,145	439,518	82,627	84.18	12,345	2.81

3 候補者別得票数等

候補者氏名	得票数	性別	年齢	党派	新現 元別	職 業	当落 の別
鍋島直紹	385,227	男	42	無所属	現	無職	当
吉田源治	41,874	〃	41	〃	新	著述業	落

第4回選挙

1 選挙期日 昭和34年4月23日

2 選挙当日の有権者数、投票者数及び投票率等

事由 性別	選挙当日の 有権者数	投票者数	棄権者数	投票率 (%)	投票総数	有効投票数
男	246,341	212,968	33,373	86.45	455,333	441,313
女	288,033	242,396	45,637	84.16	無効投票数	無効投票率 (%)
計	534,374	455,364	79,010	85.21	14,020	3.08

3 候補者別得票数等

候補者氏名	得票数	性別	年齢	党派	新現 元別	職 業	当落 の別
池田直	290,584	男	57	無所属	新	無職	当
柳川善光	118,494	〃	47	社会	〃	団体役員	落
吉田源治	32,235	〃	45	無所属	〃	印刷業	〃

第 5 回 選 挙 (無投票)

1 選挙期日 昭和38年 4月17日

2 候補者別得票数等

候補者氏名	得票数	性別	年齢	党派	新現元別	職 業	当落の別
池田直		男	61	無所属	現	知 事	当

第 6 回 選 挙

1 選挙期日 昭和42年 4月15日

2 選挙当日の有権者数、投票者数及び投票率等

事由 性別	選挙当日の有権者数	投票者数	棄権者数	投票率 (%)	投票総数	有効投票数
男	235,568	183,655	51,913	77.96	402,492	379,491
女	287,615	218,903	68,712	76.11	無効投票数	無効投票率 (%)
計	523,183	402,558	120,625	76.94	23,001	5.71

3 候補者別得票数等

候補者氏名	得票数	性別	年齢	党派	新現元別	職 業	当落の別
池田直	340,399	男	65	無所属	現	知 事	当
江口子午三	39,092	〃	58	共産	新	政党役員	落

第 7 回 選 挙

1 選挙期日 昭和46年 4月11日

2 選挙当日の有権者数、投票者数及び投票率等

事由 性別	選挙当日の有権者数	投票者数	棄権者数	投票率 (%)	投票総数	有効投票数
男	247,375	204,102	43,273	82.51	451,503	428,876
女	297,546	247,472	50,074	83.17	無効投票数	無効投票率 (%)
計	544,921	451,574	93,347	82.87	22,627	5.01

3 候補者別得票数等

候補者氏名	得票数	性別	年齢	党派	新現元別	職 業	当落の別
池田直	362,563	男	69	無所属	現	知 事	当
江口子午三	66,313	〃	62	共産	新	政党役員	落

第8回選挙

1 選挙期日 昭和50年4月13日

2 選挙当日の有権者数、投票者数及び投票率等

事由 性別	選挙当日の 有権者数	投票者数	棄権者数	投票率 (%)	投票総数	有効投票数
男	259,733	223,205	36,528	85.94	489,381	481,767
女	307,843	266,225	41,618	86.48	無効投票数	無効投票率 (%)
計	567,576	489,430	78,146	86.23	7,614	1.56

3 候補者別得票数等

候補者氏名	得票数	性別	年齢	党派	新現 元別	職 業	当落 の別
池田直	264,893	男	73	無所属	現	知事	当
井手以誠	216,874	〃	65	〃	新	農業	落

表4 県議会議員選挙

4～1 政党別立候補者・当選者数

執行年月日	市 郡	定数	立 候 補 者												
			候補者数	政 党 別											
				自民	社会	民社	公明	共産	諸派	無所属	自由	民主	国協	社民	
昭和 22.4.30 投票率 88.32%	佐賀市	3	10		1			1			3	1	3	1	
	唐津市	2	5		1					3		1			
	佐賀郡	5	14					1		7	2	4			
	神埼郡	3	10							5	4	1			
	三養基郡	4	13		1					9	2		1		
	小城郡	4	14		1			1		6	6				
	東松浦郡	6	17		1				4	5		7			
	西松浦郡	5	13		2			1		4	3	3			
	杵島郡	7	13		2			1		4	2	4			
	藤津郡	4	10							5	1	4			
計	43	119		9			5	4	51	21	27	2			
昭和 26.4.30 投票率 93.32%	佐賀市	3	12		1					7	2	2			
	唐津市	3	5		1					2	2				
	佐賀郡	5	14		1					5	4	4			
	神埼郡	3	7							2	3	2			
	三養基郡	4	13		1					6	4	1		1	
	小城郡	4	12							6	5	1			
	東松浦郡	6	16		1			1		2	11	1			
	西松浦郡	5	7		1					2	3	1			
	杵島郡	7	15		1					7	3	4			
	藤津郡	4	12							5	3	4			
計	44	113		7			1		44	40	20		1		
昭和 30.4.23 投票率 86.25%	佐賀市	5	16		1			1		10	2	2			
	唐津市	3	5		1						3	1			
	鳥栖市	2	2		1					1					
	多久市	2	2		1						1				
	伊万里市	4	5		1					1	2	1			
	武雄市	2	4							3		1			
	鹿島市	2	3							1		2			
	佐賀郡	3	7		1					3		3			

8. 資料 (第2章 選挙関係)

新現前元別			当 選 者											新現前元別		
新	現前	元	自民	社会	民社	公明	共産	諸派	無所 属	自由	民主	国協	社民	新	現前	元
10				1					1		1			3		
5									2					2		
13	(1)								1	1	3			4	(1)	
9		1							1	1	1			2		1
13									3	1				4		
14									1	3				4		
17								1			5			6		
13									1	3	1			5		
12	(1)								3	1	3			7		
10									3		1			4		
116	(2)	1		1				1	16	10	15			41	(1)	1
9	(3)								2		1			2	(1)	
2	(3)			1					1	1				2	(1)	
9	(5)			1					1	2	1			4	(1)	
4	(3)								1	1	1			2	(1)	
10	(3)			1					2	1				4		
9	(3)								2	2				3	(1)	
13	(3)								2	4				6		
3	(4)			1					2	2				2	(3)	
10	(5)								3	1	3			4	(3)	
8	(4)								1	2	1			3	(1)	
77	(36)			4					17	16	7			32	(12)	
13	2	1							4	1				3	2	
2	3			1						2				1	2	
1	1			1					1					1	1	
1	1			1						1				1	1	
1	4			1					1	2					4	
4									2					2		
2	1								1		1			1	1	
4	2	1							2		1			2		1

執行年月日	市 郡	定数	立 候 補 者													
			候補者数	政 党 別									自由	民主	国協	社民
				自民	社会	民社	公明	共産	諸派	無所属						
昭和 30.4.23 投票率 86.25%	神 崎 郡	3	5								3	1	1			
	三養基郡	2	5		1						2	2				
	小 城 郡	3	4								2	2				
	東松浦郡	5	8		1			1			3	3				
	西松浦郡	1	1										1			
	杵 島 郡	5	12		2						3	2	5			
	藤 津 郡	2	4								1	2	1			
	計	44	83		10				2		33	20	18			
昭和31.7.18 (補欠選挙) 投票率86.40%	小 城 郡	2	4	3	1											
昭和 34.4.23 投票率 86.60%	佐 賀 市	6	12	6	2					1	3					
	唐 津 市	4	5	3	1						1					
	鳥 栖 市	2	4	1	1					1	1					
	多 久 市	2	3	1	1						1					
	伊万里市	4	4	2	1					1						
	武 雄 市	2	4	2							2					
	鹿 島 市	2	3	1						1	1					
	佐 賀 郡	4	6	3	1					1	1					
	神 崎 郡	2	3	2						1						
	三養基郡	2	5	2	1					1	1					
	小 城 郡	2	3	2							1					
	東松浦郡	5	7	4	2					1						
	西松浦郡	1	1	1												
	杵 島 郡	5	9	5	2				1	1						
	藤 津 郡	2	5	2	1					2						
計	45	74	37	13				1	11	12						
昭和 38.4.17 投票率 86.23%	佐 賀 市	6	10	5	3					1	1					
	唐 津 市	4	5	3	1						1					
	鳥 栖 市	2	4	3	1											
	多 久 市	2	5	3	1						1					
	伊万里市	4	5	3	1					1						
	武 雄 市	2	4	2							2					

8. 資料 (第2章 選挙関係)

			当 選 者													
新 現 前 元 別			政 党 別											新 現 前 元 別		
新	現前	元	自民	社会	民社	公明	共産	諸派	無所属	自由	民主	国協	社民	新	現前	元
2	3								2		1			1	2	
4	1									2				2		
1	2	1							1	2					2	1
4	4			1					2	2				2	3	
	1										1				1	
3	6	3		1					1	1	2			1	3	1
1	2	1							1	1				1	1	
43	33	7		6					18	14	6			18	23	3
4			2											2		
7	5		2	2					2					4	2	
2	3		3	1										1	3	
3	1		1	1										1	1	
1	2		1	1											2	
	4		2	1				1							4	
2	1	1	1						1					1	1	
1	2		1					1							2	
3	2	1	2					1	1					2	2	
1	2		1					1						1	1	
4	1		1						1					1	1	
1	1	1	2												1	1
2	5		2	2				1						2	3	
	1		1												1	
3	4	2	2	2				1						1	2	2
3	1	1	1					1						1	1	
33	35	6	23	10				7	5					15	27	3
4	6		3	3										1	5	
	4	1	3	1											4	
1	2	1	1	1											1	1
3	2		1	1										1	1	
2	3		2	1				1						2	2	
2	2		1						1					1	1	

執行年月日	市 郡	定数	立 候 補 者													
			候補者数	政 党 別												
				自民	社会	民社	公明	共産	諸派	無所属	自由	民主	国協	社民		
昭和 38.4.17 投票率 86.23%	鹿島市	2	3	1	1							1				
	佐賀郡	3	5	3	1						1					
	神埼郡	2	4	3							1					
	三養基郡	2	4	3	1											
	小城郡	2	2	2												
	東松浦郡	5	7	3	1						2	1				
	西松浦郡	1	1									1				
	杵島郡	5	10	5	2						1	2				
	藤津郡	2	3	1	1						1					
計		44	72	40	14					8	10					
昭和40.7.11 (補欠選挙) 投票率71.14%	唐津市	2	4	2	1				1							
昭和 42.4.15 投票率 79.39%	佐賀市	7	10	4	3	1			1		1					
	唐津市	4	5	3	1				1							
	鳥栖市	2	3	1	1						1					
	多久市	2	2	1	1											
	伊万里市	3	4	3	1											
	武雄市	2	4	2	1						1					
	鹿島市	2	3	2	1											
	佐賀郡	4	5	3	1						1					
	神埼郡	2	4	2	1					1						
	三養基郡	2	2	2												
	小城郡	2	3	2	1											
	東松浦郡	4	5	4	1											
	西松浦郡	1	1	1												
	杵島郡	4	9	4	2							3				
藤津郡	2	3	2								1					
計		43	63	36	15	1			3		8					
昭和 46.4.11 投票率 82.86%	佐賀市	7	9	3	2	1			1		2					
	唐津市	4	6	4	2											
	鳥栖市	2	3	1	1				1							
	多久市	2	3	1	1						1					

8. 資料 (第 2 章 選挙関係)

			当 選 者													
新 現 前 元 別			政 党 別											新 現 前 元 別		
新	現前	元	自民	社会	民社	公明	共産	諸派	無所属	自由	民主	国協	社民	新	現前	元
1	2		1						1						2	
2	3		1	1				1						2	1	
2	1	1	1					1						1	1	
2	2		2											1	1	
	2		2												2	
2	4	1	3	1				1						1	3	1
1									1					1		
3	4	3	3	2										2	2	1
1	2		1					1							2	
26	39	7	25	11				5	3					13	28	3
4			2											2		
2	6	2	4	1	1				1						5	2
1	3	1	3	1											3	1
2	1		1	1										1	1	
1	1		1	1										1	1	
1	3		2	1											3	
2	1	1	2												1	1
3			2											2		
2	2	1	3	1										1	2	1
3	1		2											1	1	
1	1		2											1	1	
1	2		2												2	
	5		3	1											4	
	1		1												1	
4	5		2	1					1					1	3	
	2	1	2												2	
23	34	6	32	8	1				2					8	30	5
2	6	1	3	2					2					1	5	1
3	3		3	1										2	2	
1	2		1	1											2	
1	2		1						1					1	1	

執行年月日	市 郡	定数	立 候 補 者														
			候補者数	政 党 別													
				自民	社会	民社	公明	共産	諸派	無所属	自由	民主	国協	社民			
昭和 46.4.11 投票率 82.86%	伊万里市	3	4	3	1												
	武雄市	2	3	2							1						
	鹿島市	2	3	2							1						
	佐賀郡	4	5	3	1						1						
	神埼郡	2	3	2	1												
	三養基郡	2	4	2							2						
	小城郡	2	3	2	1												
	東松浦郡	4	6	4	1						1						
	西松浦郡	1	3								3						
	杵島郡	4	7	3	1				1		2						
	藤津郡	2	4	2					1		1						
	計	43	66	34	12	1			4		15						
	昭和 50.4.13 投票率 86.32%	佐賀市	7	12	4	2	1	1	1			3					
唐津市		4	6	3	1			1			1						
鳥栖市		2	3	1	1			1									
多久市		1	1	1													
伊万里市		3	5	3	1						1						
武雄市		2	5	2				1			2						
鹿島市		2	5	2				1			2						
佐賀郡		4	6	3	1			1			1						
神埼郡		2	3	2	1												
三養基郡		2	4	1	1						2						
小城郡		2	5	2	1						2						
東松浦郡		4	5	3	1						1						
西松浦郡		1	2	1							1						
杵島郡		4	7	4	1				1		1						
藤津郡		2	4	2	1						1						
計	42	73	34	12	1	1	7			18							

8. 資料 (第2章 選挙関係)

			当 選 者													
新 現 前 元 別			政 党 別											新 現 前 元 別		
新	現前	元	自民	社会	民社	公明	共産	諸派	無所属	自由	民主	国協	社民	新	現前	元
2	2		3											1	2	
2	1		2											1	1	
1	2		1						1					1	1	
2	3		3	1										1	3	
1	2		2												2	
2	2								2					1	1	
1	2		1	1										1	1	
4	2		2	1					1					3	1	
2	1								1						1	
5	2		3						1					3	1	
1	2	1	2												2	
30	34	2	27	7					9					16	26	1
5	6	1	4		1	1			1					3	3	1
2	3	1	3						1						3	1
2	1		1	1										1	1	
	1		1												1	
4	1		2	1										2	1	
3	2		2												2	
3	1	1	2												1	1
3	3		3	1										1	3	
2	1		2											1	1	
3	1		1						1					2		
3	2		1	1										1	1	
1	3	1	3						1					1	2	1
1	1								1					1		
2	4	1	3						1					1	3	
2	2		2												2	
36	32	5	30	4	1	1			6					14	24	4

4-2 結果一覧

(1) 昭和22年4月30日執行

選挙区	候補者氏名	年齢	性別	住 所	党 派	新現前 元別	職 業	得票数	当落 の別
佐(定) 賀数 市(3)	安永沢太	52	男	松原町	民主	新	弁護士	3,652	当
	野田徳市	62	〃	東与賀町	無	〃	土建業	3,375	〃
	中村准一	49	〃	下今宿町	社会	〃	団体役員	3,310	〃
	松尾伝次	41	〃	水ヶ江町	無	〃	会社社長	3,128	落
	山田幸夫	37	〃	唐人町	〃	〃	物資あつせん協 会長	2,713	〃
	納富公一	55	〃	長瀬町	民主	〃	農 業	2,579	〃
	百崎欽一	66	〃	水ヶ江町	自由	〃	医 師	2,287	〃
	久米法一	57	〃	与賀町	民主	〃	牛乳搾取業	2,180	〃
	宮永規之	44	〃	中 町	国協	〃	会 社 員	1,113	〃
八沢之明	40	〃	松原町	共産	〃	無 職	289	〃	
唐(定) 津数 市(2)	金子道雄	43	〃	大字唐津	無	〃	会社社長	7,421	当
	諸岡庄治郎	54	〃	栄 町	〃	〃	製 綿 業	4,828	〃
	前山安司	54	〃	本 町	民主	〃	歯 科 医	3,128	落
	馬場正夫	36	〃	城内西	無	〃	新聞記者	2,473	〃
	吉岡喜代八	41	〃	海岸通り	社会	〃	無 職	1,832	〃
佐(定) 賀数 郡(5)	古賀健達	53	〃	西与賀村	民主	前	会社社長	5,511	当
	川原 誠	42	〃	東川副村	〃	新	村 長	5,392	〃
	池田新一	52	〃	南川副村	〃	〃	精 米 業	4,870	〃
	藤田徹道	60	〃	川上村	無	〃	農業会長	4,678	〃
	牧 龍興	41	〃	春日村	自由	〃	僧 侶	4,298	〃
	弟子丸泰雄	34	〃	新北村	民主	〃	組合理事	4,141	落
	富崎 清	55	〃	中川副村	無	〃	会社社長	4,092	〃
	下平多作	61	〃	久保田村	〃	〃	獸 医	3,865	〃
	秀島道法	39	〃	東与賀村	〃	〃	会 社 員	3,856	〃
	真島武彦	46	〃	兵庫村	〃	〃	農 業	3,353	〃
	御厨輝夫	37	〃	〃	〃	〃	援護会事務局長	2,757	〃
	大串善六	62	〃	佐賀市 赤松町	〃	〃	無 職	2,253	〃
	石橋勇次	43	〃	鍋島村	自由	〃	商 業	1,938	〃
増田輝文	31	〃	本庄村	共産	〃	工 員	363	〃	
片江儀六	43	〃	三田川村	無	〃	農青連委員長	4,770	当	

8. 資料 (第2章 選挙関係)

選挙区	候補者氏名	年齢	性別	住 所	党 派	新現前 元別	職 業	得票数	当落 の別
神(定) 埼数 郡 ³⁾	小 柳 儀 六	59	男	蓮池町	自由	元	町 長	4,014	当
	水 田 辰 男	45	〃	神 埼 町	民主	新	会 社 社 長	3,970	〃
	野 中 重 義	37	〃	三田川村	自由	〃	農 業	3,585	落
	和 田 常 雄	57	〃	神 埼 町	〃	〃	医 師	3,154	〃
	加 茂 又 四 郎	59	〃	〃	無	〃	請 負 業	3,131	〃
	佐 野 大 二 郎	35	〃	仁比山村	自由	〃	無 職	1,187	〃
	広 瀬 勇	33	〃	三田川村	無	〃	更生会理事	474	〃
	堤 春 一	55	〃	神 埼 町	〃	〃	団 体 役 員	462	〃
小 林 博	40	〃	〃	〃	〃	薬 剤 師	431	〃	
三(定) 養基 郡 ⁴⁾	本 村 瑞 応	48	〃	田代町	〃	〃	僧 侶	6,234	当
	石 丸 小 市	51	〃	上峰村	自由	〃	土 建 業	3,702	〃
	寺 崎 雯 則	51	〃	北茂安村	無	〃	旅 館 組 合 長	3,541	〃
	武 田 万 兵 衛	49	〃	〃	〃	〃	県 農 地 委 員	2,657	〃
	笠 井 定 雄	56	〃	鳥栖町	自由	〃	農 業	2,628	落
	緒 方 浩 四 郎	41	〃	田代町	無	〃	会 社 社 長	2,613	〃
	久 原 日 吉	41	〃	大字真木	〃	〃	鉄 道 員	2,411	〃
	立 石 芳 蔵	48	〃	麓 村	〃	〃	教 師	2,400	〃
	大 島 英 一	43	〃	鳥栖町	〃	〃	土 建 業	2,389	〃
	古 賀 重 勝	59	〃	上峰村	国 協	〃	農 業	2,379	〃
	安 原 謙 市	43	〃	鳥栖町	無	〃	会 社 員	1,928	〃
大 隈 一 二 三	43	〃	北茂安村	〃	〃	農 業	789	〃	
竹ヶ原 福 松	33	〃	鳥栖町	社 会	〃	会 社 員	668	〃	
小(定) 城数 郡 ⁴⁾	田 中 虎 登	52	〃	芦刈村	自由	〃	村 長	6,465	当
	古 館 吉 次	48	〃	小城町	無	〃	農 青 連 副 委 員 長	5,212	〃
	桑 原 芳 市	62	〃	〃	自由	〃	町 農 地 委 員	4,172	〃
	井 手 治 作	41	〃	〃	小 城 郡 青 年 自 由 党	〃	会 社 役 員	3,614	〃
	合 瀬 伊 三	60	〃	北山村	自由	〃	酒 造 業	3,520	落
	西 村 徳 太 郎	66	〃	南多久村	〃	〃	村 長	3,454	〃
	陣 内 良 雄	48	〃	北多久村	社 会	〃	新 聞 記 者	2,664	〃
	木 村 秀 次	37	〃	〃	無	〃	炭 抗 夫	2,525	〃
	北 島 政 身	38	〃	芦刈村	〃	〃	教 師	1,630	〃
藤 川 義 謙	67	〃	佐賀市 八幡小路	〃	〃	医 師	1,587	〃	

選挙区	候補者氏名	年齢	性別	住 所	党 派	新現前 元別	職 業	得票数	当落 の別
小城郡 (定数4)	小池文治	42	男	東多久村	無	新	青果物商	1,373	落
	前山義輔	48	〃	牛津町	〃	〃	僧 侶	1,065	〃
	田代フデ	42	女	三日月村	共 産	〃	無 職	407	〃
	宮原秋芳	52	男	北多久村	無	〃	公 吏	301	〃
東松浦郡 (定数6)	岩本三吉	57	〃	湊 村	民 主	〃	漁 業	5,608	当
	白水秀一	52	〃	厳木村	〃	〃	製 紙 業	4,556	〃
	青木良吉	57	〃	玉島村	〃	〃	県農地委員	4,346	〃
	谷丸卯一	53	〃	値賀村	〃	〃	無 職	3,791	〃
	井手以誠	39	〃	相知村	農 協	〃	農 業	3,657	〃
	阿部広志	38	〃	浜崎町	民 主	〃	製 紙 業	3,652	〃
	諸岡仁吉	50	〃	〃	無	〃	教 師	3,592	落
	落合勝郎	44	〃	呼子町	民 主	〃	漁 業	3,528	〃
	江頭又八	33	〃	相知町	松 民	〃	農 業	3,377	〃
	上田 巖	36	〃	有浦村	社 会	〃	古 物 商	2,949	〃
	池田仁智郎	44	〃	厳木村	無	〃	土 建 業	2,814	〃
	井上金二郎	59	〃	入野村	松 民	〃	農 業	2,412	〃
	石田一郎	57	〃	〃	〃	〃	〃	2,247	〃
	宮本真光	30	〃	北波多村	無	〃	僧 侶	2,087	〃
松本時次郎	31	〃	入野村	〃	〃	炭 抗 夫	2,051	〃	
宮崎寛治郎	59	〃	有浦村	民 主	〃	農 会 長	1,973	〃	
森 喜 造	37	〃	厳木村	無	〃	農 業	281	〃	
西松浦郡 (定数5)	深川 進	50	〃	有田町	民 主	〃	会 社 社 長	7,535	当
	山下徳夫	29	〃	伊万里町	自 由	〃	木 材 業	5,648	〃
	向 虎 治	50	〃	南波多村	無	〃	農 業	5,462	〃
	田中徳一	57	〃	東山代村	自 由	〃	村 長	4,412	〃
	黒川虎次	39	〃	山代町	〃	〃	工 場 長	3,849	〃
	原口熊一	51	〃	伊万里町	社 会	〃	漁 業 会 長	3,630	落
	原田儀一	44	〃	山代町	〃	〃	農 業	3,585	〃
	草場七雄	54	〃	東山代村	民 主	〃	会 社 員	2,840	〃
	岡田政利	35	〃	伊万里町	〃	〃	会 社 役 員	2,738	〃
	山口幸之助	44	〃	〃	無	〃	農 業	1,553	〃
	金野尾孝顕	45	〃	〃	〃	〃	商 業	1,043	〃

8. 資料 (第2章 選挙関係)

選挙区	候補者氏名	年齢	性別	住 所	党 派	新現前 元別	職 業	得票数	当落 の別
	力 武 勢 平	49	男	伊万里町	無	新	教 師	804	落
	深 江 恒 七	54	〃	山代町	共 産	〃	農 業	682	〃
杵(定 島数 郡)7	原 田 安 男	43	〃	中通村	民 主	〃	酒 造 業	9,569	当
	久 原 耕 蔵	50	〃	福富村	〃	〃	農 業	7,797	〃
	坂 井 靖 弘	52	〃	江北村	〃	〃	村 助 役	7,082	〃
	森 俊 亮	38	〃	橘 村	無	〃	木 材 業	6,337	〃
	中 島 規 矩 一	51	〃	武雄町	自 由	〃	農 業	5,684	〃
	高 尾 文 八	63	〃	錦江村	無	〃	無 職	4,999	〃
	山 崎 一 夫	42	〃	北方町	〃	〃	教 師	4,748	〃
	藤 井 万 四 郎	30	〃	大町町	〃	〃	炭 抗 夫	3,978	落
	中 尾 乙 彦	44	〃	〃	自 由	〃	郵 便 局 長	3,775	〃
	樋 口 禎 一	58	〃	錦ヶ江村	民 主	前	漁 業	3,580	〃
	千 住 栄	35	〃	江北村	社 会	新	農 業	2,693	〃
溝 口 十 郎	51	〃	白石町	〃	〃	齒 科 医	2,681	〃	
田 中 正 二	35	〃	〃	共 産	〃	〃	661	〃	
藤(定 津数 郡)4	小 原 嘉 登 次	42	〃	嬉野町	無	〃	旅 館 業	6,213	当
	馬 場 三 代 次	35	〃	鹿島町	〃	〃	農 業 会 理 事	5,809	〃
	西 虎 夫	46	〃	鹿島村	〃	〃	水 産 業	4,518	〃
	馬 場 一 喜	44	〃	多良村	民 主	〃	〃	4,048	〃
	森 永 文 二	49	〃	嬉野町	〃	〃	町 長	3,785	落
	百 武 末 義	44	〃	大浦村	〃	〃	村 長	3,731	〃
	勝 屋 弘 弼	46	〃	鹿島町	無	〃	医 師	3,521	〃
	井 手 隆 一	49	〃	塩田町	自 由	〃	木 材 商	3,392	〃
	大 曲 貞 一	51	〃	〃	無	〃	学 校 長	2,954	〃
	中 島 勤 次 郎	39	〃	浜 町	民 主	〃	酒 造 業	2,916	〃

(2) 昭和26年4月30日執行

選挙区	候補者氏名	年齢	性別	住 所	党 派	新現前 元別	職 業	得票数	当落 の別
佐(定 賀市)3	横 尾 正 二	38	男	松原町	無	新	組 合 会 長	5,202	当
	福 田 ヨ シ	55	女	〃	〃	〃	寮 母	4,479	〃
	安 永 沢 太	55	男	〃	民 主	前	弁 護 士	2,792	〃
	野 田 徳 市	64	〃	与賀町	無	〃	無 職	2,790	落

選挙区	候補者氏名	年齢	性別	住 所	党 派	新現前 元別	職 業	得票数	当落 の別
佐(定) 賀数 市 ³⁾	松尾 伝次	46	男	水ヶ江町	自由	新	会社社長	2,704	落
	森 尉一	43	〃	上多布施町	〃	〃	傘製造業	2,341	〃
	納富 公一	57	〃	長瀬町	民主	〃	会社員	2,328	〃
	塚原 新六	40	〃	厘外津	無	〃	土建業	1,873	〃
	中村 准一	52	〃	東田代町	社会	前	養鶏業	1,661	〃
	高園 伊五郎	66	〃	赤松町	無	新	無職	1,633	〃
	高岸 隆	52	〃	上多布施町	〃	〃	会社役員	1,517	〃
北島 政身	40	〃	神野町	〃	〃	無職	1,391	〃	
唐(定) 津数 市 ³⁾	金子 道雄	45	〃	城内西	自由	前	会社役員	6,651	当
	宮崎 茂	35	〃	佐志町	社会	新	国鉄職員	5,352	〃
	馬場 正夫	38	〃	城内西	無	〃	研究所主事	4,352	〃
	諸岡 庄治郎	56	〃	栄町	自由	前	会社社長	3,571	落
	岩本 弥平	51	〃	坊主町	無	〃	〃	3,538	〃
佐(定) 賀数 郡 ⁵⁾	古賀 了	46	〃	久保田村	自由	新	農業	6,266	当
	西久保 進	42	〃	東与賀村	〃	〃	〃	5,241	〃
	秀島 道法	42	〃	〃	社会	〃	会社員	5,241	〃
	川原 誠	45	〃	東川副村	民主	前	県議	5,053	〃
	野口 ミツ	56	女	高木瀬村	無	新	茶道教授	4,614	〃
	大塚 文彦	44	男	久保泉村	〃	〃	僧侶	4,053	落
	三島 国雄	49	〃	新北村	民主	〃	公吏	4,030	〃
	池田 新一	54	〃	南川副村	〃	前	穀類加工業	3,766	〃
	古賀 健達	56	〃	西与賀村	〃	〃	会社社長	3,726	〃
	牧 龍興	43	〃	春日村	自由	〃	僧侶	3,691	〃
	古賀 利雄	35	〃	高木瀬村	無	新	無職	3,685	〃
	木塚 正美	43	〃	兵庫村	〃	〃	農業	2,989	〃
	藤田 徹道	57	〃	川上村	自由	前	〃	2,623	〃
西山 権太郎	51	〃	〃	無	新	運送業	1,653	〃	
神(定) 埼数 郡 ³⁾	水田 辰男	47	〃	神埼町	民主	前	会社社長	5,505	当
	加茂 又四郎	62	〃	〃	自由	新	土建業	4,140	〃
	馬場 富久	42	〃	西郷村	無	〃	農業	4,094	〃
	野中 重義	39	〃	三田川村	自由	〃	〃	3,833	落
	小柳 儀六	61	〃	蓮池町	〃	前	会社役員	3,645	〃

8. 資料 (第2章 選挙関係)

選挙区	候補者氏名	年齢	性別	住 所	党 派	新現前 元別	職 業	得票数	当落 の別
	片江儀六	45	男	三田川村	無	前	農 業	3,402	落
	八谷弥吉	63	〃	神崎町	民主	新	〃	3,138	〃
三(定) 養基 郡(4)	大石政助	63	〃	基山町	無	〃	〃	4,922	当
	安原謙市	46	〃	鳥栖町	社会	〃	会 社 員	4,627	〃
	笠井定雄	58	〃	〃	自由	〃	会 社 社 長	4,230	〃
	緒方浩四郎	43	〃	田代町	無	〃	会 社 員	4,038	〃
	飛松格	49	〃	基山町	〃	〃	無 職	3,776	落
	吉村逸作	59	〃	三田川村	自由	〃	農 業	3,343	〃
	大石義夫	42	〃	上峰村	〃	〃	〃	3,268	〃
	寺崎要則	53	〃	北茂安村	民主	前	〃	2,830	〃
	武田万兵衛	51	〃	〃	無	〃	〃	2,666	〃
	本村瑞応	51	〃	田代町	自由	〃	僧 侶	2,183	〃
	古川金太郎	52	〃	麗 村	無	新	農 業	1,066	〃
	田中長太夫	54	〃	旭 村	〃	〃	養 鯉 業	761	〃
宮永規之	47	〃	北茂安村	社会民主	〃	会 社 社 長	754	〃	
小(定) 城数 郡(4)	田中虎登	54	〃	芦刈村	自由	前	農 業	5,914	当
	柳川善光	39	〃	三日月村	無	新	無 職	5,273	〃
	今村益雄	32	〃	東多久村	〃	〃	鋳 員	4,918	〃
	堤敏一	53	〃	三日月村	自由	〃	製 材 業	4,398	〃
	北島広	58	〃	北多久町	無	〃	農 業	4,341	落
	井手治作	43	〃	小城町	自由	前	県 議	3,887	〃
	合瀬伊三	64	〃	北山村	〃	新	酒 造 業	3,868	〃
	西村徳太郎	69	〃	南多久村	〃	〃	農 業	3,769	〃
	中山友一郎	48	〃	多久村	無	〃	〃	3,684	〃
	福島亀次郎	55	〃	小城町	〃	〃	製 材 業	2,655	〃
	古館吉次	50	〃	〃	〃	前	農 業	2,276	〃
小池文治	44	〃	東多久村	民主	新	商 業	202	〃	
東(定) 松浦 郡(6)	嶺川利三	47	〃	相知町	自由	〃	会 社 役 員	6,319	当
	田久保与一郎	46	〃	殿木町	無	〃	農 業	5,638	〃
	鬼塚正之	51	〃	七山村	自由	〃	漁 業	5,524	〃
	瀬戸尚	43	〃	鏡 村	無	〃	農 業	5,368	〃
	岩本徳次郎	49	〃	鬼塚村	自由	〃	〃	5,254	〃

選挙区	候補者氏名	年齢	性別	住 所	党 派	新現前 元別	職 業	得票数	当落 の別
東 松 浦 郡 (定 数 6)	加 茂 茂八郎	50	男	名護屋村	自 由	新	水産物加工業	4,814	当
	落 合 勝 郎	46	〃	呼子町	民 主	〃	会 社 役 員	4,761	落
	岩 本 富 松	50	〃	入野村	自 由	〃	漁 連 会 長	3,614	〃
	加 地 義 雄	39	〃	北波多村	社 会	〃	鉦 員	3,462	〃
	池 田 仁智郎	46	〃	厳木町	自 由	〃	〃	3,200	〃
	阿 部 広 志	40	〃	浜崎町	〃	前	農 業	3,161	〃
	佐々木 昇	34	〃	打上村	〃	新	〃	3,088	〃
	青 木 良 吉	59	〃	玉島村	〃	前	〃	3,058	〃
	田 浦 政 雄	42	〃	厳木村	〃	新	組 合 役 員	2,427	〃
	谷 丸 卯 一	55	〃	値賀村	〃	前	県 議	1,933	〃
	富 永 進	28	〃	入野村	共 産	新	団 体 役 員	1,553	〃
西 松 浦 郡 (定 数 5)	岩 尾 新 一	38	〃	有田町	無	〃	会 社 社 長	10,409	当
	山 下 徳 夫	31	〃	伊万里町	自 由	前	木 材 業	9,162	〃
	黒 川 虎 次	42	〃	山代町	〃	〃	農 業	8,258	〃
	向 虎 治	53	〃	南波多村	無	〃	〃	7,561	〃
	高 橋 義 男	38	〃	伊万里町	社 会	新	団 体 役 員	7,042	〃
	田 中 徳 一	59	〃	東山代村	自 由	前	県 議	6,505	落
	原 口 熊 一	54	〃	伊万里町	民 主	新	水 産 業	1,862	〃
杵 島 郡 (定 数 7)	坂 井 靖 弘	54	〃	江北村	〃	前	農 業	6,955	当
	中 島 規 矩 一	53	〃	武雄町	自 由	〃	農 協 組 合 長	6,294	〃
	原 田 安 男	45	〃	中通村	民 主	〃	酒 造 業	6,002	〃
	中 島 秀 雄	52	〃	大町町	〃	新	建 設 業	5,775	〃
	米 満 誠 之 助	36	〃	北有明村	無	〃	農 業	5,591	〃
	藤 井 万 四 郎	34	〃	大町町	〃	〃	佐 炭 労 委 員 長	5,275	〃
	石 橋 忠 義	52	〃	龍王村	〃	〃	農 業	4,800	〃
	久 原 耕 蔵	52	〃	福富村	民 主	前	〃	4,789	落
	山 崎 一 夫	44	〃	北方町	自 由	〃	会 社 員	4,785	〃
	樋 口 禎 一	60	〃	錦江村	無	新	会 社 役 員	4,394	〃
	川 崎 甚 左 門	55	〃	北有明村	自 由	〃	農 業	4,136	〃
	山 崎 力 人	49	〃	佐賀市赤松町	無	〃	無 職	3,946	〃
	中 島 広 次	45	〃	北方町	〃	〃	会 社 員	3,103	〃
野 口 一 馬	29	〃	大町町	社 会	〃	鉦 員	2,923	〃	

8. 資料 (第2章 選挙関係)

選挙区	候補者氏名	年齢	性別	住 所	党 派	新現前 元別	職 業	得票数	当落 の別
	永代秀見	30	男	武雄町	無	新	会社社長	1,441	落
藤(定 津敷 郡) ⁴⁾	深村日郎	46	〃	五町田村	自由	〃	会社役員	6,877	当
	勝屋弘弼	48	〃	鹿島町	民主	〃	医 師	6,043	〃
	百武末義	46	〃	大浦村	無	〃	無 職	5,790	〃
	小原嘉登次	45	〃	嬉野町	自由	前	旅館業	5,593	〃
	小野原高次	55	〃	〃	民主	新	〃	5,144	落
	中江八束	34	〃	多良村	自由	〃	農 業	3,833	〃
	水口仙松	44	〃	浜 町	無	〃	会社社長	3,118	〃
	馬場三代次	37	〃	鹿島町	〃	前	〃	2,930	〃
	西 虎夫	49	〃	鹿島村	〃	〃	桶樽業	2,632	〃
	馬場一喜	46	〃	多良村	民主	〃	会社顧問	2,329	〃
	原 七郎	33	〃	〃	無	新	開拓協会理事	928	〃
	家永智一	61	〃	鹿島村	民主	〃	会社社長	199	〃

(3) 昭和30年4月23日執行

選挙区	候補者氏名	年齢	性別	住 所	党 派	新現前 元別	職 業	得票数	当落 の別
佐(定 賀敷 市) ⁵⁾	横尾正二	42	男	松原町	無	現	組合役員	5,876	当
	池田利夫	49	〃	鍋島町	〃	新	無 職	5,500 ⁸⁸¹	〃
	野口ミツ	60	女	高木瀬町	〃	現	〃	4,809 ²⁴⁸	〃
	副島 勇	54	男	〃	〃	新	各種組合長	4,088	〃
	富崎辰己	48	〃	鍋島町	自由	〃	建設業	3,808	〃
	納富公一	61	〃	長瀬町	民主	〃	県民生委員長	3,602	落
	西岡助広	31	〃	北川副町	社会	〃	国鉄職員	3,597	〃
	千住門三	34	〃	巨勢町	無	〃	農 業	3,445	〃
	成富 功	48	〃	本庄町	〃	〃	無 職	3,258	〃
	古賀利雄	39	〃	神野町	〃	〃	〃	3,174 ¹¹⁹	〃
	内田喜雄	37	〃	高木町	〃	〃	金物販売業	3,078	〃
	野口春男	44	〃	与賀町	民主	〃	会社社長	2,798 ⁷⁵²	〃
	松尾伝次	50	〃	水ヶ江町	自由	〃	会社役員	2,600 ⁷⁰⁰	〃
	野田徳市	68	〃	与賀町	無	元	無 職	2,258	〃
	木塚正美	47	〃	兵庫町	〃	新	農 業	1,252	〃
	松尾与一	31	〃	紺屋町	共産	〃	政党役員	274 ³⁰⁰	〃

選挙区	候補者氏名	年齢	性別	住 所	党 派	新現前 元別	職 業	得票数	当落 の別
唐 (定 津数 3) 市	岩 本 徳次郎	53	男	千々賀	自 由	現	農 業	10,287	当
	宮 島 博 記	48	〃	東 町	〃	新	酒 造 業	8,975	〃
	宮 崎 茂	39	〃	佐 志 南	社 会	現	団 体 役 員	7,014	〃
	瀬 戸 尚	47	〃	鏡	民 主	〃	酒 類 販 売 業	5,548 ⁴³²	落
	瀬 戸 三 夫	57	〃	新 築 町	自 由	新	料 亭 業	2,915 ⁵⁶⁷	〃
鳥 栖 市 (定 数 2)	安 原 謙 市	50	〃	瀬 木	社 会	現	農 業	} 無投票	当
	大 島 英 一	50	〃	藤 木	無	新	会 社 社 長		〃
多 久 市 (定 数 2)	今 村 益 雄	36	〃	東 多 久 町	社 会	現	鉱 員	} 無投票	〃
	西 山 徳 四 郎	49	〃	多 久 町	自 由	新	農 業		〃
伊 万 里 市 (定 数 4)	山 下 徳 夫	35	〃	松 島 町	〃	現	木 材 業	8,061	〃
	高 橋 義 男	41	〃	大 川 内 町	社 会	〃	団 体 役 員	7,341	〃
	黒 川 虎 次	46	〃	山 代 町	自 由	〃	農 業	7,058 ⁷⁵⁰	〃
	向 虎 治	57	〃	南 波 多 町	無	〃	〃	6,729 ²⁴⁹	〃
	山 口 正 次	41	〃	山 代 町	民 主	新	米 穀 販 売 業	6,685	落
武 雄 市 (定 数 2)	伊 東 喜 代 太	62	〃	朝 日 町	無	〃	医 師	6,314	当
	長 谷 朋 治	53	〃	大 字 富 岡	〃	〃	無 職	5,331	〃
	古 川 吉 春	42	〃	武 内 町	〃	〃	林 業	4,873	落
	香 田 四 郎	40	〃	武 雄 町	民 主	〃	衣 料 業	2,288	〃
鹿 島 市 (定 数 2)	永 松 光 一	47	〃	浜 町	無	〃	農 協 長	7,340	当
	勝 屋 弘 弼	52	〃	納 富 分	民 主	現	医 師	5,947	〃
	中 島 勤 次 郎	45	〃	浜 町	〃	新	酒 造 業	5,588	落
佐 (定 賀数 3) 郡	福 岡 日 出 歴	45	〃	西 川 副 村	無	〃	会 社 社 長	7,589	当
	納 富 善 六	54	〃	赤 松 町	〃	〃	無 職	6,558	〃
	池 田 新 一	58	〃	川 副 村	民 主	元	組 合 理 事 長	5,830	〃
	川 原 誠	49	〃	諸 富 町	〃	現	団 体 役 員	5,707	落
	秀 島 道 法	46	〃	東 与 賀 村	社 会	〃	会 社 員	4,395	〃
	西 山 権 太 郎	55	〃	川 上 村	民 主	新	農 業	1,284	〃
	福 田 種 男	50	〃	諸 富 町	無	〃	〃	754	〃
神 埼 郡 (定 数 3)	水 田 辰 男	51	〃	神 埼 町	民 主	現	会 社 社 長	6,781	当
	馬 場 富 久	46	〃	〃	無	〃	農 業	5,544	〃
	八 谷 哲 馬	49	〃	千 代 田 村	〃	新	獣 医	5,502	〃
	中 島 辰 己	38	〃	神 埼 町	〃	〃	無 職	4,948	落

8. 資料 (第2章 選挙関係)

選挙区	候補者氏名	年齢	性別	住 所	党 派	新現前 元別	職 業	得票数	当落 の別
	加 茂 又四郎	64	男	神 崎 町	自 由	現	土 建 業	4,827	落
三 養 基 郡 (定 数 2)	大 坪 司馬男	61	〃	三 根 村	〃	新	農 業	5,368	当
	高 柳 光	42	〃	〃	〃	〃	建 設 業	4,646	〃
	大 石 政 助	67	〃	基 山 町	無	現	農 業	4,477	落
	藤 村 岩 助	44	〃	北茂安村	社 会	新	〃	3,029	〃
	江 頭 松 次	59	〃	三 根 村	無	〃	〃	1,214	〃
小 城 郡 (定 数 3)	井 手 治 作	47	〃	小 城 町	自 由	元	政党事務局長	7,294	当
	田 中 虎 登	58	〃	芦 刈 村	〃	現	農 業	6,779	〃
	柳 川 善 光	43	〃	三日月村	無	〃	〃	5,661	〃
	北 村 大 成	64	〃	小 城 町	〃	新	僧 侶	4,585	落
東 松 浦 郡 (定 数 5)	田久保 与一郎	50	〃	殿 木 町	無	現	農 業	8,173	当
	加 地 義 雄	43	〃	北波多村	社 会	新	団体役員	8,161	〃
	加 茂 茂八郎	54	〃	名護屋村	無	現	漁連会長	8,110	〃
	鬼 塚 正 之	54	〃	七 山 村	自 由	〃	団体役員	7,098	〃
	草野 日出太郎	49	〃	入 野 村	〃	新	水産物加工業	6,576	〃
	嶺 川 利 三	51	〃	相 知 町	〃	現	会社社長	5,451	落
	西 沢 仁	51	〃	入 野 村	無	新	精 米 業	4,059	〃
	富 永 進	32	〃	殿 木 町	共 産	〃	政党役員	1,310	〃
西 松 浦 郡 (定 数 1)	岩 尾 新 一	42	〃	有 田 町	民 主	現	会社社長	無投票	当
杵 島 郡 (定 数 5)	原 田 安 男	49	〃	山 内 村	民 主	現	酒 造 業	5,559	当
	坂 井 靖 弘	58	〃	江 北 町	〃	〃	農 業	5,508	〃
	藤 井 万四郎	38	〃	大 町 町	社 会	〃	団体役員	5,385	〃
	山 崎 一 夫	48	〃	北 方 町	自 由	元	会社役員	4,605	〃
	今 泉 隆 宣	57	〃	六 角 村	無	新	無 職	4,554	〃
	古 賀 説 一	59	〃	福 富 村	自 由	〃	農 業	4,425	落
	石 橋 忠 義	56	〃	有 明 村	無	現	〃	4,319	〃
	米 満 誠之助	40	〃	北有明村	社 会	〃	〃	4,294	〃
	中 島 秀 雄	56	〃	大 町 町	民 主	〃	土 建 業	4,187	〃
	白 武 初 次	67	〃	北有明村	〃	元	〃	3,609	〃
	樋 口 禎 一	64	〃	有 明 村	無	〃	会社役員	2,934	〃
	岩 永 庸太郎	60	〃	〃	民 主	新	〃	1,495	〃

選挙区	候補者氏名	年齢	性別	住 所	党 派	新現前 元別	職 業	得票数	当落 の別
藤津郡 (定数2)	小原 嘉登次	49	男	嬉野町	自由	現	旅館業	6,904	当
	田口 祐次	46	〃	五町田村	無	新	農 業	6,199	〃
	深村 日郎	50	〃	〃	自由	現	会社役員	5,696	落
	馬場 一喜	50	〃	太良町	民主	元	タクシー業	4,549	〃

(4) 昭和31年7月18日執行（小城郡選挙区補欠選挙）

選挙区	候補者氏名	年齢	性別	住 所	党 派	新現前 元別	職 業	得票数	当落 の別
小城郡 (定数2)	村岡 英二	43	男	三日月村	自 民	新	農 業	8,086	当
	森 永恒範	42	〃	芦刈村	〃	〃	医 師	7,778	〃
	北村 大成	65	〃	小城町	〃	〃	僧 侶	6,723	落
	神代 勝	45	〃	〃	社会	〃	鉾 員	3,376	〃

(5) 昭和34年4月23日執行

選挙区	候補者氏名	年齢	性別	住 所	党 派	新現前 元別	職 業	得票数	当落 の別
佐賀市 (定数6)	横尾 正二	46	男	松原町	自 民	現	米販連会長	7,917	当
	野口 ミツ	64	女	高木瀬町	〃	〃	無 職	6,250	〃
	西岡 助広	35	男	北川副町	社会	新	国鉄職員	6,154	〃
	小柳 勇	34	〃	兵庫町	無	〃	農 業	5,486 ³⁵	〃
	桃島 定武	32	〃	鍋島町	社会	〃	団体役員	4,992	〃
	牛島 国枝	48	女	材木町	無	〃	会社社長	4,918	〃
	副島 勇	58	男	高木瀬町	農政連	現	県農業会議会長	4,440 ⁶⁴	落
	池田 利夫	53	〃	鍋島町	自 民	〃	農 業	4,435 ⁶⁹	〃
	千住 門三	38	〃	巨勢町	〃	新	農 協 長	4,321	〃
	富崎 辰己	52	〃	鍋島町	〃	現	農 業	4,203	〃
	古賀 利雄	43	〃	神野町	無	新	団体役員	4,017 ³⁰	〃
森 尉一	51	〃	上多布施町	自 民	〃	組合理事長	2,823	〃	
唐津市 (定数4)	宮崎 茂	43	〃	佐志南町	社会	現	農 業	9,380	当
	堀川 芳雄	54	〃	唐房1丁目	自 民	新	歯科医	7,843	〃
	岩本 徳次郎	58	〃	千々賀	〃	現	農 業	7,574	〃
	瀬戸 尚	52	〃	鏡	〃	〃	酒類販売業	7,010	〃
	進藤 三郎	48	〃	原	無	新	医 師	5,287	落
	高島 正雄	61	〃	飯田町	自 民	〃	会社社長	8,042	当

8. 資料 (第2章 選挙関係)

選挙区	候補者氏名	年齢	性別	住 所	党 派	新現前 元別	職 業	得票数	当落 の別
鳥 栖 市 (定数2)	安原 謙 市	54	男	轟 木 町	社 会	現	団 体 役 員	6,602	当
	久保 好太郎	56	〃	江 島 町	農政連	新	県共済農協連嘱託	4,468	落
	松 隈 佐次郎	61	〃	本 通 町	無	〃	農 業	724	〃
多 久 市 (定数2)	今 村 益 雄	40	〃	東多久町	社 会	現	鉦 員	7,146	当
	西 山 徳四郎	53	〃	多 久 町	自 民	〃	農 業	6,421	〃
	長 尾 秀 雄	68	〃	北多久町	無	新	無 職	6,035	落
伊 万 里 市 (定数4)	黒 川 虎 次	50	〃	山 代 町	自 民	現	農 業	} 無投票	当
	向 虎 治	61	〃	南波多町	農政連	〃	〃		〃
	高 橋 義 男	46	〃	大川内町	社 会	〃	書 籍 商		〃
	山 下 徳 夫	39	〃	松 島 町	自 民	〃	会 社 役 員		〃
武 雄 市 (定数2)	古 川 吉 春	46	〃	武 雄 町	無	新	林 業	6,934	〃
	長 谷 朋 治	57	〃	〃	自 民	現	旅 館 業	6,421	〃
	中 島 規矩一	62	〃	〃	〃	元	団 体 役 員	5,225	落
	平 石 学 遼	61	〃	〃	無	新	著 述 業	501	〃
鹿 島 市 (定数2)	永 松 光 一	51	〃	浜 町	農政連	現	農 協 長	7,761	当
	勝 屋 弘 弼	56	〃	納 富 分	自 民	〃	医 師	5,760	〃
	小 山 一 弘	46	〃	浜 町	無	新	食 品 加 工 業	2,777	落
佐 賀 郡 (定数4)	福 岡 日 出 麿	49	〃	川 副 町	自 民	現	会 社 社 長	7,677	当
	香 田 啓 三	65	〃	大 和 町	農政連	新	農 業	6,955	〃
	池 田 新 一	62	〃	川 副 町	自 民	現	組 合 理 事 長	6,209	〃
	吉 富 卯 一	53	〃	富 士 村	無	新	製 材 業	6,044	〃
	川 原 誠	53	〃	諸 富 町	自 民	元	団 体 役 員	5,968	落
	宮 田 保	35	〃	〃	社 会	新	九 電 社 員	5,145	〃
神 埼 郡 (定数2)	水 田 辰 男	55	〃	神 埼 町	自 民	現	会 社 役 員	9,781	当
	野 口 賢 吾	51	〃	千 代 田 町	農政連	新	農 協 長	8,450	〃
	馬 場 富 久	50	〃	神 埼 町	自 民	現	農 業	8,067	落
三 養 基 郡 (定数2)	高 柳 光	46	〃	三 根 村	〃	〃	農 業	4,718	当
	野 上 連 乘	69	〃	基 山 町	無	新	僧 侶	4,464	〃
	松 信 定 水	43	〃	北 茂 安 村	自 民	〃	〃	4,333	落
	田 尻 久 雄	58	〃	中 原 村	農政連	〃	農 協 長	3,329	〃
	松 本 与 一	60	〃	北 茂 安 村	社 会	〃	農 業	2,831	〃
	井 手 治 作	51	〃	小 城 町	自 民	元	政 党 役 員	8,171	当

選挙区	候補者氏名	年齢	性別	住 所	党 派	新現前 元別	職 業	得票数	当落 の別
小城(定 数2)	森 永 恒 範	45	男	芦刈村	自 民	現	医 師	7,838	当
	稗 田 秀 雄	58	〃	三日月村	無	新	弁 護 士	4,863	落
東(定 松 浦 郡 5)	石 井 一	42	〃	浜崎町	農政連	〃	県園芸連副会長	9,302	当
	富 田 寿 之	47	〃	相知町	自 民	〃	建 設 業	8,884	〃
	田久保 与一郎	54	〃	巖木町	社会	現	農 業	7,978	〃
	加 茂 茂 八 郎	58	〃	鎮西町	自 民	〃	漁連会長	7,194	〃
	加 地 義 雄	47	〃	北波多村	社会	〃	団体役員	6,377	〃
	草野 日出太郎	53	〃	肥前町	自 民	〃	〃	6,096	落
	鬼 塚 正 之	59	〃	七山村	〃	〃	〃	4,493	〃
西(定 松 浦 郡 1)	岩 尾 新 一	46	〃	有田町	〃	〃	会社社長	無投票	当
杵(定 島 郡 5)	米 満 誠之助	44	〃	白石町	社会	元	農 業	8,823	当
	川 崎 武 夫	50	〃	福富村	農政連	新	農 協 長	8,272	〃
	藤 井 万 四 郎	42	〃	大町町	社会	現	団体役員	7,591	〃
	原 田 安 男	53	〃	山内村	自 民	〃	会社社長	6,352	〃
	中 島 秀 雄	60	〃	大町町	〃	元	〃	6,283 ⁹¹⁹	〃
	坂 井 靖 弘	62	〃	江北町	〃	現	農 業	6,039	落
	山 崎 一 夫	52	〃	北方町	〃	〃	会 社 員	5,133	〃
	岩 永 庸 太 郎	64	〃	有明村	〃	新	会社役員	3,204	〃
	三 宅 秀 夫	29	〃	江北町	共 産	〃	政党役員	669 ⁰⁸⁰	〃
藤(定 津 郡 2)	小 原 嘉 登 次	53	〃	嬉野町	自 民	現	旅 館 業	7,186	当
	山 口 光 朗	55	〃	太良町	農政連	新	商 業	5,909 ⁴⁷⁹	〃
	平 野 重 徳	37	〃	塩田町	〃	〃	農 業	5,668	落
	山 口 忠 二	44	〃	嬉野町	社会	〃	〃	3,195 ⁵¹⁷	〃
	深 村 日 郎	54	〃	塩田町	自 民	元	会社役員	2,943	〃

(6) 昭和38年4月17日執行

選挙区	候補者氏名	年齢	性別	住 所	党 派	新現前 元別	職 業	得票数	当落 の別
佐(定 賀 市 6)	小 柳 勇	38	男	兵庫町	自 民	現	農 業	9,671	当
	横 尾 正 二	50	〃	松原町	〃	〃	米販連会長	8,898	〃
	古 賀 末 春	50	〃	巨勢町	社会	新	団体役員	6,397	〃
	西 岡 助 広	39	〃	北川副町	〃	現	〃	6,115	〃

8. 資料 (第2章 選挙関係)

選挙区	候補者氏名	年齢	性別	住 所	党 派	新現前 元別	職 業	得票数	当落 の別
佐(定 賀数 6) 市	野口 ミ ツ	68	女	高木瀬町	自 民	現	県 議	5,824	当
	椛島 定 武	36	男	嘉瀬町	社 会	〃	団体役員	5,809	〃
	千住 門 三	42	〃	巨勢町	農政連	新	農 協 長	4,866	落
	木塚 常 雄	48	〃	神野町	自 民	〃	〃	4,665	〃
	牛島 国 枝	52	女	材木町	〃	現	会社社長	4,257	〃
	鶴崎 嘉 八	54	男	金立町	無	新	無 職	4,242	〃
唐(定 津数 4) 市	宮崎 茂	47	〃	佐志南	社 会	現	団体役員	8,504	当
	堀川 芳 雄	58	〃	唐 房	自 民	〃	歯 科 医	7,456	〃
	瀬戸 尚	55	〃	鏡	〃	〃	商 業	7,088	〃
	岩本 徳次郎	61	〃	千々賀	〃	〃	農 業	6,768	〃
	馬場 正 夫	50	〃	元旗町	無	元	無 職	6,127	落
鳥(定 瀬数2) 市	安原 謙 市	58	〃	轟木町	社 会	現	団体役員	7,038	当
	大島 英 一	58	〃	東 町	自 民	元	会社社長	5,803	〃
	門司 貞 男	62	〃	田代上町	〃	新	歯 科 医	5,128	落
	高島 正 雄	65	〃	飯田町	〃	現	会社社長	3,401	〃
多(定 久数 2) 市	幸地 一 郎	48	〃	北多久町	〃	新	農 業	6,169	当
	今村 益 雄	44	〃	東多久町	社 会	現	団体役員	5,363	〃
	野中 保 之	52	〃	〃	自 民	新	会社社長	4,972	落
	西山 徳四郎	57	〃	多久町	〃	現	農 業	2,684	〃
	長尾 秀 雄	72	〃	北多久町	無	新	無 職	330	〃
伊(定 万里 4) 市	橋口 四 郎	59	〃	木須町	自 民	〃	農 業	10,466	当
	高橋 義 男	50	〃	大川内町	社 会	現	団体役員	7,050	〃
	山口 正 次	49	〃	山代町	自 民	新	商 業	6,827	〃
	向 虎 治	56	〃	南波多町	農政連	現	農 協 長	5,818 ²⁷⁴	〃
	黒川 虎 次	54	〃	山代町	自 民	〃	農 業	4,728 ⁷²⁵	落
武(定 雄数2) 市	古川 吉 春	50	〃	武雄町	無	〃	林 業	6,612	当
	中尾 貞 重	47	〃	〃	自 民	新	歯 科 医	6,508	〃
	長谷 朋 治	61	〃	〃	〃	現	県 議	5,526	落
	平石 学 遼	64	〃	朝日町	無	新	著 述 業	297	〃
鹿(定 島数2) 市	永松 光 一	55	〃	浜 町	〃	現	農協理事	6,967	当
	勝屋 弘 弼	60	〃	納富分	自 民	〃	医 師	6,423	〃
	江口 四 郎	55	〃	〃	社 会	新	無 職	5,176	落

選挙区	候補者氏名	年齢	性別	住 所	党 派	新現前 元別	職 業	得票数	当落 の別
佐 (定 賀数 3) 郡	福岡 日出麿	53	男	川 副 町	自 民	現	酒 造 業	9,480	当
	内 田 栄 作	69	〃	〃	農政連	新	農 協 長	7,721	〃
	宮 田 保	40	〃	諸 富 町	社 会	〃	農 業	7,445	〃
	香 田 啓 三	69	〃	大 和 町	自 民	現	〃	6,930	落
	吉 富 卯 一	57	〃	富 士 村	〃	〃	林 業	6,075	〃
神 (定 数2) 郡	水 田 辰 男	59	〃	神 埼 町	〃	〃	会 社 社 長	7,450	当
	生 島 秀 雄	51	〃	三 田 川 村	農政連	新	農 協 長	6,785	〃
	内 村 葉	51	〃	脊 振 村	自 民	〃	農 業	6,621	落
	馬 場 富 久	54	〃	神 埼 町	〃	元	農 協 長	5,556	〃
三 (定 数2) 養基郡	松 信 定 水	47	〃	北 茂 安 村	〃	新	僧 侶	6,203	当
	高 柳 光	50	〃	三 根 町	〃	現	農 業	5,401	〃
	大 塚 常 夫	45	〃	北 茂 安 村	社 会	新	会 社 員	4,270	落
	野 上 連 乘	73	〃	基 山 町	自 民	現	僧 侶	4,001	〃
小 (定 数2) 城郡	森 永 恒 範	49	〃	芦 刈 村	〃	〃	医 師	} 無投票	当
	井 手 治 作	55	〃	小 城 町	〃	〃	政 党 役 員		〃
東 (定 数5) 松浦郡	田久保 与一郎	58	〃	巖 木 町	社 会	〃	農 業	9,799	〃
	富 田 寿 之	51	〃	相 知 町	自 民	〃	〃	7,734	〃
	石 井 一	46	〃	浜 崎 玉 島 町	農政連	〃	〃	6,819	〃
	大 木 正 喬	63	〃	呼 子 町	自 民	新	無 職	6,024	〃
	草野 日出太郎	57	〃	肥 前 町	〃	元	会 社 役 員	4,935	〃
	井 上 清 太 郎	57	〃	〃	農政連	新	農 業	4,774	落
	加 地 義 雄	51	〃	〃	無	現	〃	4,287	〃
西 (定 数1) 松浦郡	松 本 康	45	〃	有 田 町	〃	新	無 職	無投票	当
杵 (定 島数 5) 郡	中 村 好 秋	45	〃	江 北 町	社 会	〃	労 組 長	8,080	当
	坂 井 靖 弘	66	〃	〃	自 民	元	農 業	6,733	〃
	原 田 安 男	57	〃	山 内 町	〃	現	酒 造 業	5,579	〃
	米 満 誠之助	48	〃	白 石 町	社 会	〃	農 業	5,358	〃
	田 中 末 四 郎	61	〃	〃	自 民	新	農 協 理 事	5,026	〃
	石 橋 忠 義	64	〃	有 明 町	無	元	農 業	4,362	落
	中 島 秀 雄	64	〃	大 町 町	自 民	現	会 社 社 長	4,178	〃
	山 崎 一 夫	56	〃	北 方 町	無	元	無 職	3,469	〃

8. 資料 (第2章 選挙関係)

選挙区	候補者氏名	年齢	性別	住 所	党 派	新現前 元別	職 業	得票数	当落 の別
杵 島 郡 (定 数 5)	川 崎 武 夫	54	男	福 富 村	農政連	現	農 業	2,752	落
	関 川 善 雄	63	〃	白 石 町	自 民	新	合名会社代表	2,434	〃
藤 津 郡 (定 数 2)	小 原 嘉 登 次	57	〃	嬉 野 町	〃	現	旅 館 業	9,422	当
	山 口 光 朗	59	〃	太 良 町	農政連	〃	県 議	7,633 ⁶³⁵	〃
	山 口 忠 二	48	〃	嬉 野 町	社 会	新	農 業	5,866 ³⁶²	落

(7) 昭和40年7月11日執行 (唐津市選挙区補欠選挙)

選挙区	候補者氏名	年齢	性別	住 所	党 派	新現前 元別	職 業	得票数	当落 の別
唐 津 市 (定 数 2)	渡 辺 尊	50	男	山 本	自 民	新	会 社 役 員	12,354	当
	佐久間 次彦	53	〃	城 内 西	〃	〃	無	8,669	〃
	佐 保 卯 一	52	〃	東 唐 津	社 会	〃	団 体 役 員	8,414	落
	折 尾 忠 七	43	〃	久 里	共 産	〃	〃	1,782	〃

(8) 昭和42年4月15日執行

選挙区	候補者氏名	年齢	性別	住 所	党 派	新現前 元別	職 業	得票数	当落 の別
佐 賀 市 (定 数 7)	小 柳 勇	42	男	兵 庫 町	自 民	現	農 業	9,578	当
	横 尾 正 二	54	〃	松 原 町	〃	〃	米販連会長	8,203	〃
	富 崎 辰 己	60	〃	鍋 島 町	〃	元	農 業	7,242	〃
	牛 島 国 枝	56	女	材 木 町	無	〃	会 社 社 長	6,523	〃
	西 岡 助 広	43	男	北 川 副 町	民 社	現	県 議	5,849	〃
	野 口 ミ ツ	72	女	高 木 瀬 町	自 民	〃	〃	5,750	〃
	古 賀 未 春	54	男	田 代 2 丁 目	社 会	〃	〃	5,244	〃
	椛 島 定 武	40	〃	嘉 瀬 町	〃	〃	〃	4,817	落
	田 中 義 夫	44	〃	上 多 布 施 町	〃	新	団 体 役 員	3,755	〃
甲 田 真	31	〃	西 与 賀 町	共 産	〃	〃	732	〃	
唐 津 市 (定 数 4)	宮 崎 茂	51	〃	佐 志 南 町	社 会	元	〃	11,139	当
	渡 辺 尊	51	〃	山 本	自 民	現	会 社 役 員	7,251	〃
	堀 川 芳 雄	62	〃	唐 房	〃	〃	歯 科 医	7,135	〃
	佐久間 次彦	55	〃	大 名 小 路	〃	〃	県 議	4,439	〃
江 頭 佳 伸	30	〃	二 夕 子	共 産	新	政 党 役 員	1,345	落	
鳥 栖 市 (定 数 2)	大 島 英 一	62	〃	東 町	自 民	現	会 社 員	8,140	当
	松 隈 い かる	56	〃	蔵 上 町	社 会	新	団 体 役 員	6,370	〃
	高 尾 保 己	50	〃	東 町	無	〃	専 売 公 社 職 員	5,304	落

選挙区	候補者氏名	年齢	性別	住 所	党 派	新現前 元別	職 業	得票数	当落 の別
多 久 市 (定 数 2)	権 藤 三喜生	41	男	南多久町	社 会	新	団 体 役 員	}無投票	当
	幸 地 一 郎	52	〃	北多久町	自 民	現	農 業		〃
伊 万 里 市 (定 数 3)	橋 口 四 郎	63	〃	木須町	〃	〃	〃	9,907	〃
	山 口 正 次	53	〃	山代町	〃	〃	製 瓦 業	8,012	〃
	高 橋 義 男	54	〃	大川内町	社 会	〃	団 体 役 員	7,091	〃
	福 永 常 明	55	〃	南波多町	自 民	新	農 業	7,036	落
武 雄 市 (定 数 2)	中 尾 貞 重	68	〃	武雄町	〃	現	歯 科 医	6,799	当
	長 谷 朋 治	65	〃	〃	〃	元	旅 館 業	6,003	〃
	山 口 信 一 郎	44	〃	武内町	社 会	新	国 鉄 職 員	4,495	落
	平 石 学 遠	68	〃	朝日町	無	〃	著 述 業	160	〃
鹿 島 市 (定 数 2)	愛 野 興 一 郎	38	〃	中 村	自 民	〃	農 協 組 合 長	8,334	当
	山 口 夕 二	60	女	高津原	〃	〃	短 大 講 師	5,164	〃
	江 口 四 郎	59	男	納富分	社 会	〃	団 体 役 員	4,818	落
佐 賀 郡 (定 数 4)	福 岡 日 出 鷹	57	〃	川 副 町	自 民	現	会 社 役 員	8,853	当
	宮 田 保	44	〃	諸 富 町	社 会	〃	精 肉 販 売 業	7,937	〃
	香 田 啓 三	78	〃	大 和 町	自 民	元	団 体 役 員	7,519	〃
	池 田 正 人	45	〃	川 副 町	〃	新	米 穀 商	6,930	〃
	斉 藤 利 夫	36	〃	大 和 町	無	〃	農 業	4,355	落
神 埼 郡 (定 数 2)	内 川 茂 雄	56	〃	千代田町	自 民	〃	農 業	8,782	当
	水 田 辰 男	63	〃	神 埼 町	〃	現	会 社 社 長	8,632	〃
	太 田 肇	45	〃	〃	社 会	新	団 体 役 員	6,859	落
	松 本 省 司	38	〃	鳥 栖 市 町	共 産	〃	商 業	114	〃
三 養 基 郡 (定 数 2)	岡 作 次	63	〃	三 根 町	自 民	〃	農 業	}無投票	当
	松 信 定 水	54	〃	北 茂 安 町	〃	現	僧 侶		〃
小 城 郡 (定 数 2)	井 手 治 作	59	〃	小 城 町	〃	〃	政 党 役 員	7,227	〃
	森 永 恒 範	53	〃	芦 刈 町	〃	〃	医 師	6,475	〃
	岡 本 一 行	35	〃	小 城 町	社 会	新	組 合 役 員	5,828	落
東 松 浦 郡 (定 数 4)	田 久 保 与 一 郎	62	〃	敵 木 町	〃	現	農 業	8,963	当
	富 田 寿 之	62	〃	相 知 町	自 民	〃	農 林 業	8,168	〃
	石 井 一	50	〃	浜 玉 町	〃	〃	農 業	7,797	〃
	草 野 日 出 太 郎	61	〃	肥 前 町	〃	〃	会 社 役 員	6,452	〃
	大 木 正 喬	67	〃	呼 子 町	〃	〃	県 議	5,993	落

8. 資料 (第2章 選挙関係)

選挙区	候補者氏名	年齢	性別	住 所	党 派	新現前 元別	職 業	得票数	当落 の別
西(定 松浦 郡)1	松 本 康	49	男	有 田 町	自 民	現	会 社 役 員	無投票	当
杵(定 島数 郡)4	久 野 二 一	59	〃	有 明 町	無	新	農 協 長	7,196	当
	中 村 好 秋	49	〃	江 北 町	社 会	現	県 議	6,573	〃
	坂 井 靖 弘	70	〃	〃	自 民	〃	農 業	6,515	〃
	田 中 末 四 郎	65	〃	白 石 町	〃	〃	〃	5,448	〃
	米 満 誠 之 助	52	〃	〃	社 会	〃	〃	5,046	落
	松 本 和 夫	35	〃	北 方 町	自 民	新	〃	4,383	〃
	原 田 安 男	61	〃	山 内 町	〃	現	酒 造 業	4,064	〃
	草 場 実 雄	62	〃	〃	無	新	無	3,936	〃
藤(定 津数 郡)2	川 崎 初 男	43	〃	有 明 町	〃	〃	商 業	1,256	〃
	小 原 嘉 登 次	61	〃	嬉 野 町	自 民	現	〃	11,057	当
	山 口 光 朗	63	〃	太 良 町	〃	〃	会 社 役 員	6,375	〃
	馬 場 一 喜	62	〃	〃	無	元	タクシー営業	4,755	落

(9) 昭和46年4月11日執行

選挙区	候補者氏名	年齢	性別	住 所	党 派	新現前 元別	職 業	得票数	当落 の別
佐(定 賀数 市)7	小 柳 勇	46	男	兵 庫 町	自 民	現	団 体 役 員	11,469	当
	横 尾 正 二	58	〃	中 の 小 路	〃	〃	会 社 社 長	9,811	〃
	牛 島 国 枝	60	女	城 内 2 丁 目	無	〃	〃	7,408	〃
	椛 島 定 武	44	男	嘉 瀬 町	社 会	元	団 体 役 員	7,220	〃
	古 賀 末 春	58	〃	田 代 2 丁 目	〃	現	〃	6,856	〃
	富 崎 辰 己	64	〃	鍋 島 町	自 民	〃	無 職	6,722	〃
	永 淵 大 輔	40	〃	高 木 瀬 町	無	新	農 業	6,502	〃
	西 岡 助 広	47	〃	北 川 副 町	民 社	現	県 議	6,345	落
唐(定 津数 市)4	山 下 侑 子	44	女	中 の 小 路	共 産	新	服 飾 デ ザ イ ナ ー	6,191	〃
	宮 崎 茂	55	男	佐 志 南	社 会	現	農 業	10,147	当
	野 崎 和 一 郎	59	〃	西 唐 津	自 民	新	漁 連 会 長	8,549	〃
	渡 辺 尊	55	〃	山 本	〃	現	会 社 社 長	7,440	〃
	龜 井 健 一	44	〃	京 町	〃	新	〃	7,071	〃
	佐 久 間 次 彦	59	〃	大 名 小 路	〃	現	団 体 役 員	4,796	落
	江 頭 佳 伸	34	〃	二 夕 子	社 会	新	〃	1,407	〃

選挙区	候補者氏名	年齢	性別	住 所	党 派	新現前 元別	職 業	得票数	当落 の別
鳥 栖 市 (定 数 2)	大 島 英 一	66	男	東 町	自 民	現	会 社 員	11,119	当
	松 隈 いかる	60	〃	蔵上町	社 会	〃	県 議	6,622	〃
	梅 田 康 次	38	〃	萱方町	共 産	新	配 管 業	1,669	落
多 久 市 (定 数 2)	幸 地 一 郎	56	〃	北多久町	自 民	現	農 業	6,212	当
	多久和 儀之助	60	〃	東多久町	無	新	土 建 業	4,488	〃
	権 藤 三喜生	45	〃	北多久町	社 会	現	団 体 役 員	4,286	落
伊 万 里 市 (定 数 3)	橋 口 四 郎	67	〃	木須町	自 民	〃	農 業	8,961	当
	田 代 正 敏	42	〃	大川町	〃	新	〃	8,404	〃
	山 口 正 次	57	〃	山代町	〃	現	会 社 社 長	7,725	〃
	楠 田 福 義	47	〃	大川町	社 会	新	団 体 役 員	7,324	落
武 雄 市 (定 数 2)	山 崎 静 雄	56	〃	橘 町	自 民	〃	農 業	7,460	当
	中 尾 貞 重	55	〃	武雄町	〃	現	歯 科 医	5,846	〃
	田 中 隆 治	61	〃	〃	無	新	旅 館 業	4,800	落
鹿 島 市 (定 数 2)	愛 野 興一郎	42	〃	中 村	自 民	現	会 社 社 長	9,456	当
	大 塚 清次郎	49	〃	浜 町	無	新	農 協 理 事	7,425	〃
	山 口 夕 二	64	女	高津原	自 民	現	団 体 役 員	3,695	落
佐 賀 郡 (定 数 4)	福 岡 日出麿	61	男	川 副 町	〃	〃	会 社 役 員	10,346	当
	宮 田 保	48	〃	諸 富 町	社 会	〃	商 業	7,918	〃
	松 本 虎 夫	61	〃	大 和 町	自 民	新	農 業	7,880	〃
	池 田 正 人	49	〃	川 副 町	〃	現	主 食 集 荷 業	6,502	〃
	斉 藤 利 夫	40	〃	大 和 町	無	新	会 社 役 員	6,165	落
神 埼 郡 (定 数 2)	水 田 辰 男	67	〃	神 埼 町	自 民	現	県 議	10,789	当
	内 川 茂 雄	60	〃	千代田町	〃	〃	農 業	8,142	〃
	太 田 肇	49	〃	神 埼 町	社 会	新	労 組 議 長	7,893	落
三 養 基 郡 (定 数 2)	岡 作 次	67	〃	三 根 町	無	現	県 議	6,111	当
	石 井 一 夫	60	〃	〃	〃	新	農 業	6,045	〃
	大 川 兄 佐	53	〃	上 峰 村	自 民	〃	〃	5,410	落
	松 信 定 水	55	〃	北茂安町	〃	現	僧 侶	4,482	〃
小 城 郡 (定 数 2)	岡 本 一 行	39	〃	小 城 町	社 会	新	無 職	7,662	当
	森 永 恒 範	57	〃	芦 刈 町	自 民	現	医 師	6,857	〃
	井 手 治 作	63	〃	小 城 町	〃	〃	団 体 役 員	6,516	落
	岸 本 敏	43	〃	玄 海 町	〃	新	会 社 役 員	9,345	当

8. 資料 (第2章 選挙関係)

選挙区	候補者氏名	年齢	性別	住 所	党 派	新現前 元別	職 業	得票数	当落 の別
東 (定 松 浦 郡 4)	堀 田 久 雄	62	男	浜 玉 町	自 民	新	商 業	7,574	当
	田久保 与一郎	66	〃	敵 木 町	社 会	現	農 業	7,382	〃
	西 沢 誠	49	〃	肥 前 町	無	新	商 業	7,188	〃
	富 田 寿 之	59	〃	相 知 町	自 民	現	農 林 業	6,849	落
	草 野 七 郎	27	〃	肥 前 町	〃	新	代議士秘書	3,224	〃
西 (定 松 浦 郡 1)	松 本 康	53	〃	有 田 町	無	現	会 社 役 員	5,215	当
	深 川 正	44	〃	〃	〃	新	〃	4,217	落
	納 富 徳 次	61	〃	西有田町	〃	〃	会 社 社 長	3,862	〃
杵 (定 島 郡 4)	本 山 光 二	41	〃	福 富 町	〃	〃	農 業	7,911	当
	杉 原 正 明	60	〃	大 町 町	自 民	〃	会 社 役 員	7,144	〃
	久 野 二 一	63	〃	有 明 町	〃	現	農 協 長	7,094	〃
	山 下 家 馬	49	〃	山 内 町	〃	新	〃	7,088	〃
	中 村 好 秋	53	〃	江 北 町	社 会	現	団 体 役 員	6,524	落
	溝 口 岩 男	60	〃	白 石 町	無	新	農 業	6,433	〃
	中 島 敏 郎	44	〃	有 明 町	共 産	〃	〃	697	〃
藤 (定 津 郡 2)	小 原 嘉 登 次	65	〃	嬉 野 町	自 民	現	旅 館 業	12,628	当
	山 口 光 朗	67	〃	太 良 町	〃	〃	会 社 役 員	5,745	〃
	馬 場 一 喜	66	〃	〃	無	元	旅 客 運 送 業	4,878	落
	木 村 豪	39	〃	〃	共 産	新	農 業	664	〃

(10) 昭和50年4月13日執行

選挙区	候補者氏名	年齢	性別	住 所	党 派	新現前 元別	職 業	得票数	当落 の別
佐 (定 賀 市 7)	小 柳 君 夫	53	男	兵 庫 町	自 民	新	大学助教授	9,269	当
	横 尾 正 二	62	〃	中の小路	〃	現	会 社 社 長	8,830	〃
	原 田 勇	55	〃	嘉 瀬 町	無	新	電々公社職員	8,581	〃
	富 崎 辰 己	68	〃	鍋 島 町	自 民	現	農 業	8,365	〃
	西 岡 助 広	51	〃	北川副町	民 社	元	団 体 役 員	8,234	〃
	永 淵 大 輔	44	〃	高木瀬町	自 民	現	農 業	6,993	〃
	石 滝 武	38	〃	天祐1丁目	公 明	新	団 体 役 員	6,964	〃
	山 下 侑 子	48	女	中の小路	共 産	〃	服飾デザイナー	6,732	落
	牛 島 国 枝	64	〃	城内2丁目	無	現	会 社 社 長	6,255	〃
	古 賀 末 春	62	男	田代2丁目	社 会	〃	団 体 役 員	5,783	〃

選挙区	候補者氏名	年齢	性別	住 所	党 派	新現前 元別	職 業	得票数	当落 の別
佐賀市(定数7)	梶 島 定 武	48	男	嘉 瀬 町	社 会	現	団 体 役 員	5,434	落
	堤 仙 輔	65	〃	多 布 施 2 丁 目	無	新	社 会 保 険 労 務 管 理 士	1,092	〃
唐津市(定数4)	野 崎 和 一 郎	63	〃	高 島	自 民	現	漁 連 会 長	9,395	当
	宮 崎 茂	59	〃	佐 志 南	無	元	農 業	8,881	〃
	渡 辺 尊	59	〃	山 本	自 民	現	農 協 理 事	7,528	〃
	亀 井 健 一	48	〃	京 町	〃	〃	会 社 社 長	6,861	〃
	近 藤 卯 太 吉	50	〃	元 石 町	社 会	新	国 鉄 職 員	5,788	落
	田 代 美 弥	49	〃	南 富 士 町	共 産	〃	政 党 役 員	3,889	〃
鳥栖市(定数2)	大 島 英 一	70	〃	東 町	自 民	現	会 社 会 長	12,470	当
	高 尾 保 己	58	〃	〃	社 会	新	団 体 役 員	10,125	〃
	平 川 忠 邦	30	〃	藤 木 町	共 産	〃	国 鉄 職 員	1,755	落
多久市(定数1)	幸 地 一 郎	60	〃	北 多 久 町	自 民	現	農 業	無投票	当
伊万里市(定数3)	田 代 政 敏	46	〃	大 川 町	自 民	現	県 議	9,748	当
	山 崎 貞 一	52	〃	脇 田 町	社 会	新	団 体 役 員	7,292	〃
	山 口 正 次	65	〃	大 坪 町	自 民	〃	佐 賀 文 理 学 館 長	6,417	〃
	久 重 路 重 五 郎	55	〃	山 代 町	〃	〃	農 業	6,375	落
	隅 田 達 男	40	〃	立 花 町	無	〃	医 師	5,660	〃
武雄市(定数2)	山 崎 静 雄	60	〃	橘 町	自 民	現	農 業	8,224	当
	中 尾 貞 重	59	〃	武 雄 町	〃	〃	歯 科 医	7,244	〃
	藤 本 勝 彦	32	〃	〃	無	新	会 社 顧 問	2,382	落
	宮 崎 正 人	28	〃	〃	共 産	〃	会 社 員	799	〃
	中 山 利 夫	58	〃	〃	無	〃	養 蜂 業	717	〃
鹿島市(定数2)	大 塚 清 次 郎	53	〃	浜 町	自 民	現	団 体 役 員	6,518	当
	山 口 夕 二	68	女	高 津 原	〃	元	老 人 ホ ー ム 園 長	5,869	〃
	森 信 昭	43	男	古 枝	無	新	会 社 社 長	4,617 ⁰²⁵	落
	霜 村 節 次	59	〃	高 津 原	〃	〃	履 物 小 売 業	3,761	〃
	森 正 夫	26	〃	飯 田	共 産	〃	農 業	263 ⁹⁷⁴	〃
佐賀郡(定数4)	松 本 虎 夫	65	〃	大 和 町	自 民	現	〃	11,458	当
	宮 田 保	52	〃	諸 富 町	社 会	〃	商 業	9,415	〃
	池 田 正 人	53	〃	川 副 町	自 民	〃	主 食 集 荷 業	7,160	〃
	園 田 十 四 三	57	〃	〃	〃	新	漁 業	6,666	〃

8. 資料 (第2章 選挙関係)

選挙区	候補者氏名	年齢	性別	住 所	党 派	新現前 元別	職 業	得票数	当落 の別
佐賀 (定数4) 郡	北 島 和 光	33	男	川 副 町	無	新	神 職	5,168	落
	船 津 明 広	41	〃	諸 富 町	共 産	〃	団 体 役 員	421	〃
神 埼 (定数2) 郡	水 田 辰 男	71	〃	神 埼 町	自 民	現	県 議	11,086	当
	腹 巻 万 平	55	〃	千 代 田 町	〃	新	農 業	10,333	〃
	太 田 肇	53	〃	神 埼 町	社 会	〃	団 体 役 員	7,369	落
三 養 基 (定数2) 郡	大 川 兄 佐	57	〃	上 峰 村	自 民	〃	農 業	7,976	当
	大 宮 原 岩 政	33	〃	北 茂 安 町	無	〃	〃	7,539	〃
	岡 作 次	71	〃	三 根 町	〃	現	〃	5,566	落
	佐 藤 新 八	64	〃	北 茂 安 町	社 会	新	団 体 役 員	3,628	〃
小 城 (定数2) 郡	岡 本 一 行	43	〃	小 城 町	〃	現	〃	6,930	当
	関 川 功	71	〃	牛 津 町	自 民	新	会 社 顧 問	5,746	〃
	真 子 茂 弘	34	〃	小 城 町	無	〃	農 業	5,075	落
	森 永 恒 範	61	〃	芦 刈 町	自 民	現	医 師	4,028	〃
	稗 田 秀 雄	74	〃	三 日 月 町	無	新	弁 護 士	567	〃
東 松 浦 (定数4) 郡	岸 本 敏	47	〃	玄 海 町	自 民	現	会 社 顧 問	9,954	当
	梅 山 広	48	〃	浜 玉 町	〃	新	無	9,725	〃
	富 田 寿 之	63	〃	相 知 町	無	元	農 林 業	8,251	〃
	西 沢 誠	53	〃	肥 前 町	自 民	現	商 業	8,051	〃
	田 久 保 与 一 郎	70	〃	蔽 木 町	社 会	〃	農 業	7,831	落
西 松 浦 (定数1) 郡	岩 永 浩 美	32	〃	西 有 田 町	無	新	代 議 士 秘 書	7,740	当
	松 本 康	57	〃	有 田 町	自 民	現	県 議	5,987	落
杵 島 (定数4) 郡	杉 原 正 明	64	〃	大 町 町	〃	〃	会 社 役 員	7,713	当
	本 山 光 二	45	〃	福 富 町	〃	〃	農 業	7,585	〃
	山 口 勤 六 郎	51	〃	白 石 町	無	新	〃	7,234	〃
	久 野 二 一	67	〃	有 明 町	自 民	現	農 協 長	6,799	〃
	山 下 家 馬	54	〃	山 内 町	〃	〃	〃	6,649	落
	中 村 好 秋	57	〃	江 北 町	社 会	元	団 体 役 員	6,569	〃
	浦 中 貞 男	52	〃	大 町 町	共 産	新	政 党 役 員	1,015	〃
藤 津 (定数2) 郡	小 原 嘉 登 次	69	〃	嬉 野 町	自 民	現	旅 館 業	10,597	当
	山 口 光 朗	71	〃	太 良 町	〃	〃	会 社 役 員	5,176	〃
	村 井 公 道	37	〃	〃	無	新	商 業	5,001	落
	大 久 保 巖	51	〃	嬉 野 町	社 会	〃	前 町 議	4,844	〃

表5 県教育委員会委員選挙

第1回選挙

(1)選挙期日 昭和23年10月5日

(2)選挙すべき人員 6 人

(3)選挙当日の有権者数、投票者数及び投票率等

性別	選挙当日の有権者数	投票者数	棄権者数	投票率(%)	投票総数	有効投票数
男	217,457	173,120	44,337	79.61	362,537	356,238
女	252,952	189,417	63,535	74.88	無効投票数	無効投票率(%)
計	470,409	362,537	107,872	77.07	6,299	1.74

(4)候補者別得票数等

候補者氏名	得票数	男女別	年齢	職業	当落の別
石橋三作	50,922	男	40	教員	当
鍋島直紹	48,481	〃	36	農業	〃
中島辰己	47,194	〃	31	教員	〃
松信定雄	46,513	〃	61	私立龍谷高等・中学校校長・僧侶	〃
有浦三男	36,460	〃	49	南波多村長	〃
古賀マツヨ	32,585	女	56	無職	〃
山崎良雄	30,900	男	41	会社員	落
永倉三郎	26,607	〃	38	九州配電株式会社佐賀支店会計係長	〃
高島貞治	20,460	〃	44	佐賀板紙株式会社社長	〃
西山武八	6,303	〃	53	団体役員	〃
永原マツヨ	4,546	女	50	佐賀栄養専門学院院長	〃
若林景光	3,557	男	40	画家	〃
高園正一	1,710	〃	63	農業	〃

(注) 党派は不明

第 2 回 選挙

(1)選挙期日 昭和25年11月10日

(2)選挙すべき人員 3 人

(3)選挙当日の有権者数、投票者数及び投票率等

性別	選挙当日の有権者数	投票者数	棄権者数	投票率 (%)	投票総数	有効投票数
男	224,046	159,305	64,741	71.10	331,236	327,110
女	258,849	171,939	86,910	66.42	無効投票数	無効投票率 (%)
計	482,895	331,244	151,651	68.60	4,126	1.25

(4)候補者別得票数等

候補者氏名	投票数	男女別	年齢	党派	職業	当落の別
松 信 定 雄	91,067	男	63	無所属	僧職・高等学校長 教 育 委 員	当
中 野 猪 佐 子	87,931	女	47	〃	旅 館 業 推 茸 裁 培 業	〃
小 松 満	87,700	男	51	〃	無 職	〃
有 浦 三 男	54,284	〃	51	〃	会 社 員 教 育 委 員	落
若 林 景 光	6,128	〃	42	共 産	画 家	〃

第 3 回 選挙

(1)選挙期日 昭和27年10月 5 日

(2)選挙すべき人員 3 人

(3)選挙当日の有権者数、投票者数及び投票率等

性別	選挙当日の有権者数	投票者数	棄権者数	投票率 (%)	投票総数	有効投票数
男	230,447	185,127	45,320	80.33	399,352	379,325
女	265,906	214,233	51,673	80.57	無効投票数	無効投票率 (%)
計	496,353	399,360	96,993	80.46	20,027	5.01

(4)候補者別得票数等

候補者氏名	得票数	男女別	年齢	党派	職業	当落の別
山口クニ	118,991	女	45	無	無職	当
中島辰己	96,192	男	35	〃	農 教 育 委 員	〃
有浦三男	83,322	〃	53	〃	教 育 委 員	〃
石橋三作	80,820	〃	45	〃	〃	落

補欠選挙(無投票)

(1)選挙期日 昭和30年4月23日

(2)選挙すべき人員 1 人

(3)当選人の氏名等

当選人氏名	男女別	年齢	党派	職業
川村三知雄	男	44	無所属	無職

補欠選挙(無投票)

(1)選挙期日 昭和30年11月27日

(2)選挙すべき人員 4 人

(3)当選人の氏名等

当選人氏名	男女別	年齢	党派	職業
角田桃太郎	男	56	無所属	教育公務員弘済会佐賀支部事務局長
米満誠之助	〃	41	社会	農業
塚本洗月	〃	51	無所属	僧侶
平野重徳	〃	33	〃	農業

資料：県選挙結果調による

第3章 県議会関係

表1 常任委員会・特別委員会の変遷

(1) 常任委員会

昭和22年6月4日 (総務部、教育民生部、経済部、土木部、農地部、警察部)
 昭和22年7月22日 (総務部、教育民生部、経済部(第一部・第二部)、土木部、農地部、警察部)
 昭和23年1月31日 (総務部、教育部、民生部、農林部、経済部、衛生部、土木部、農地部、警察部)
 昭和24年6月30日 (総務部、教育部、民生部、農林部、経済部、土木部)
 昭和26年5月30日 (総務部、民生部、衛生部、土木部、農林部、農地部、文教部、経済部)
 昭和29年7月3日 (総務部、警察部、文教部、民生部、農林部、経済部、土木部、農地部、衛生部)
 昭和31年9月25日 (総務、厚生労働、産業、土木)
 昭和45年5月11日 (総務、文教厚生、産業、土木)

(2) 特別委員会

昭和24年3月30日 行政整理対策特別委員会
 昭和24年11月17日 条例審査特別委員会
 昭和26年7月26日 行政刷新特別委員会
 昭和28年7月9日 災害対策特別委員会
 昭和29年7月3日 中小企業救済対策特別委員会
 昭和34年12月10日 決算特別委員会
 昭和35年7月23日 電気料金対策特別委員会
 昭和35年12月21日 決算特別委員会
 昭和36年10月31日 産炭地域振興対策特別委員会
 昭和36年12月18日 決算特別委員会
 昭和37年12月21日 //

昭和38年6月24日 産炭地域振興対策特別委員会
 昭和38年12月20日 決算特別委員会
 昭和39年9月29日 条例特別委員会
 昭和39年12月19日 決算特別委員会
 昭和40年12月18日 //

昭和41年9月2日 ILO関係条例特別委員会
 昭和41年12月20日 決算特別委員会
 昭和42年6月26日 産炭地域振興対策特別委員会
 昭和42年12月16日 決算特別委員会

昭和43年12月17日	決算特別委員会
昭和44年12月3日	〃
昭和45年7月27日	公害対策特別委員会
昭和45年12月16日	決算特別委員会
昭和46年5月7日	産炭地域振興対策特別委員会
昭和46年5月7日	公害対策特別委員会
昭和46年12月16日	決算特別委員会
昭和47年6月12日	特別委員会（伊万里湾）
昭和47年7月10日	開発対策特別委員会
昭和47年12月19日	決算特別委員会
昭和48年3月13日	土木・総務合同委員会（佐賀空港）
昭和48年12月13日	決算特別委員会
昭和49年12月13日	〃
昭和50年5月12日	産炭地域振興対策特別委員会
昭和50年5月12日	公害対策特別委員会
昭和50年5月12日	開発対策特別委員会
昭和50年12月17日	決算特別委員会
昭和51年3月8日	懲罰特別委員会

第4章 機構関係

表1 県職員定数条例に基づく職員定数の推移

部局		年月日	昭和24.6.30	24.9.19	24.11.30	24.12.28	25.3.31
知事局	一般会計		2,608	2,615	2,749	2,751	2,782
	特別会計						
	小計		2,608	2,615	2,749	2,751	2,782
行政委員会事務局	議会		13	13	13	13	16
	人事委員会						
	選挙管理委員会		2	2	2	2	2
	地方労働委員会		18	17	17	17	18
	漁業調整委員会						
	監査委員		7	7	7	7	7
	農地委員会		4	4	8	8	8
	農業調整委員会		9	9	20	20	20
	小計		53	52	67	67	71
教育庁	事務局 教育機関	}	166	166	166	170	171
	小計		166	166	166	170	171
警察	警察官 その他						
	小計						
地方公営企業(東部工業用水)							
合計			2,827	2,833	2,982	2,988	3,024
部局		年月日	昭和25.6.12	25.9.18	25.10.30	26.6.4	26.7.30
知事局	一般会計		2,922	2,964	2,964	2,964	2,964
	特別会計						
	小計		2,922	2,964	2,964	2,964	2,964
行政委員会事務局	議会		16	16	16	16	20
	人事委員会					(26.6.12)20	20
	選挙管理委員会		2	2	2	2	2
	地方労働委員会		18	18	18	18	18
	漁業調整委員会				(25.10.1)6	6	8
	監査委員		7	7	7	7	7
	農地委員会		8	8	8	8	(26.7.31) 農業委員 会 3
	農業調整委員会		20	20	20	(26.3.31廃止)	
	小計		71	71	77	77	78
教育庁	事務局 教育機関	}	171	171	171	171	171
	小計		171	171	171	177	171
警察	警察官 その他						
	小計						
地方公営企業(東部工業用水)							
合計			3,164	3,206	3,212	3,212	3,213

部 局		年月日				
		昭和28.10.7	29. 6. 30	30. 11. 1	32. 3. 30	34. 8. 17
知 部 事 局	一 般 会 計	2,964	2,964	2,621	2,621	2,621
	特 別 会 計			359	359	359
	小 計	2,964	2,964	2,980	2,980	2,980
行 政 委 員 会 事 務 局	議 会	25	25	22	22	22
	人 事 委 員 会	20	20	15	15	15
	選 挙 管 理 委 員 会	2	2	2	2	2
	地 方 勞 働 委 員 会	18	18	15	15	15
	漁 業 調 整 委 員 会	8	8	4	4	4
	監 査 委 員	7	7	7	7	7
	農 地 委 員 会	3	3	(30.10.31廃止)		
	農 業 調 整 委 員 会					
	小 計	83	83	65	65	65
教 育 庁	事 務 局 教 育 機 関	} 171	171	206	206	206
	小 計					
警 察	警 察 官		(29.7.1) 960	960	1,010	1,020
	そ の 他		218	218	218	218
	小 計		1,178	1,178	1,228	1,238
地方公営企業(東部工業用水)						
合 計		3,218	4,396	4,429	4,479	4,489
部 局		年月日				
		昭和35. 9. 16	37. 3. 31	37. 8. 11	37. 12. 26	38. 4. 1
知 部 事 局	一 般 会 計	2,621	2,866	3,221	3,272	3,272
	特 別 会 計	359	375	381	381	381
	小 計	2,980	3,241	3,602	3,653	3,653
行 政 委 員 会 事 務 局	議 会	27	27	30	30	30
	人 事 委 員 会	15	15	15	15	15
	選 挙 管 理 委 員 会	2	2	2	2	2
	地 方 勞 働 委 員 会	15	15	15	15	15
	漁 業 調 整 委 員 会	4	4	4	4	4
	監 査 委 員	7	7	7	7	7
	農 地 委 員 会					
	農 業 調 整 委 員 会					
	小 計	70	70	73	73	73
教 育 庁	事 務 局 教 育 機 関	} 206	207	230	233	233
	小 計					
警 察	警 察 官	1,030	1,050	1,050	1,050	1,070
	そ の 他	218	218	220	220	220
	小 計	1,248	1,268	1,270	1,270	1,290
地方公営企業(東部工業用水)						
合 計		4,504	4,786	5,175	5,229	5,249

8. 資料 (第4章 機構関係)

年月日		昭和38.7.1	39.4.1	39.8.1	40.4.1	40.10.18
部局						
知部 事務局	一般会計	3,272	3,314	3,314	3,344	3,344
	特別会計	381	381	381	363	363
	小計	3,653	3,695	3,695	3,707	3,707
行政 委員会 事務局	議 会	30	33	33	33	33
	人事委員会	15	15	15	15	15
	選挙管理委員会	2	2	2	2	2
	地方労働委員会	15	15	15	15	15
	漁業調整委員会	4	4	4	4	4
	監査委員	7	9	9	9	9
	農地委員会					
	農業調整委員会					
小計	73	78	78	78	78	
教育 庁	事務局	} 233	240	162	162	162
	教育機関			82	82	82
	小計	233	240	244	244	244
警察	警察官	1,070	1,090	1,090	1,120	1,120
	その他	221	224	224	231	236
	小計	1,291	1,314	1,314	1,351	1,356
地方公営企業(東部工業用水)						
合 計		5,250	5,327	5,331	5,380	5,385
年月日		昭和41.4.1	41.9.10	42.4.1	43.4.1	44.4.1
部局						
知部 事務局	一般会計	3,380	3,392	3,421	3,457	3,457
	特別会計	363	351	354	347	347
	小計	3,743	3,743	3,775	3,804	3,804
行政 委員会 事務局	議 会	33	33	33	33	33
	人事委員会	15	15	15	15	15
	選挙管理委員会	2	2	2	2	2
	地方労働委員会	15	15	15	15	15
	漁業調整委員会	4	4	4	4	4
	監査委員	10	10	11	11	11
	農地委員会					
	農業調整委員会					
小計	79	79	80	80	80	
教育 庁	事務局	165	165	164	164	164
	教育機関	70	70	84	84	84
	小計	235	235	248	248	248
警察	警察官	1,150	1,150	1,170	1,190	1,190
	その他	240	243	246	254	259
	小計	1,390	1,393	1,416	1,444	1,449
地方公営企業(東部工業用水)					7	7
合 計		5,447	5,450	5,519	5,583	5,588

年月日		昭和44.10.20	45. 4. 1	46. 1. 1	46. 8. 13	47. 4. 1
部 局						
知 部 事 局	一 般 会 計	3,457	3,500	3,580	3,580	3,610
	特 別 会 計	405	405	405	405	435
	小 計	3,862	3,905	3,985	3,985	4,045
行 政 委 員 会 事 務 局	議 会	33	33	33	33	33
	人 事 委 員 会	15	15	15	15	15
	選 挙 管 理 委 員 会	2	2	2	2	2
	地 方 勞 働 委 員 会	15	15	15	15	15
	漁 業 調 整 委 員 会	4	4	4	4	4
	監 査 委 員 会	11	11	11	11	11
	農 地 委 員 会					
	農 業 調 整 委 員 会					
小 計	80	80	80	80	80	
教 育 庁	事 務 局	164	168	168	168	171
	教 育 機 関	84	94	94	94	94
	小 計	248	262	262	262	265
警 察	警 察 官	1,190	1,225	1,225	1,225	1,255
	そ の 他	259	274	274	281	286
	小 計	1,449	1,499	1,499	1,506	1,541
地方公営企業(東部工業用水)		7	9	9	14	14
合 計		5,646	5,755	5,835	5,847	5,945
年月日		昭和48. 4. 1	49. 4. 1	49. 7. 27	50. 4. 1	
部 局						
知 部 事 局	一 般 会 計	3,690	3,760	3,760	3,760	
	特 別 会 計	435	463	463	463	
	小 計	4,125	4,223	4,223	4,223	
行 政 委 員 会 事 務 局	議 会	33	33	33	33	
	人 事 委 員 会	15	15	15	15	
	選 挙 管 理 委 員 会	2	2	2	2	
	地 方 勞 働 委 員 会	15	15	15	15	
	漁 業 調 整 委 員 会	4	4	4	4	
	監 査 委 員 会	11	11	11	11	
	農 地 委 員 会					
	農 業 調 整 委 員 会					
小 計	80	80	80	80		
教 育 庁	事 務 局	184	196	201	218	
	教 育 機 関	94	95	95	108	
	小 計	278	291	296	326	
警 察	警 察 官	1,275	1,315	1,315	1,345	
	そ の 他	293	297	297	299	
	小 計	1,568	1,612	1,612	1,644	
地方公営企業(東部工業用水)		15	15	15	17	
合 計		6,066	6,221	6,226	6,290	

表2 県庁舎工事概要

(県会議事堂、教育委員会並びに車庫及び倉庫を含まず)

1. 所在地	佐賀市赤松町35番地		
2. 軒高	13米77纏		
最高部高さ	18米 (正庁上部)		
3. 工程			
起工	昭和24年12月12日	竣工	昭和25年12月14日
4. 総床面積	7,960平方米(2,408坪)		
	内 訳	床 高	階 高
第 1 階	2,525.5平方米(764坪)	地上1米	4米
第 2 階	2,525.5 // (//)		3米80
第 3 階	2,525.5 // (//)		//
第 4 階	383.5 // (116坪)		4米50
5. 総工費	102,778,000円 (鉄筋約 700屯支給)		
	内 訳		
大林組請負額	79,800,000円 (坪当単価 33,700円)		
設計変更増額	3,633,380円		
電話工事費	6,470,000円		
仮設工事費	486,520円		
鉄 筋	9,115,906円		
基礎調査費	510,000円		
付帯設備費	2,762,248円		
6. 収容人員	1,300人		
7. 構造概要	3階建コンクリート造 (一部4階)		
基 礎	鉄筋コンクリート杭 10米乃至16米 約 1,000本打込 割栗石配立		
軀体軸部	鉄筋コンクリート造		
屋 根	//		
床	1階床盛土栗石配立無筋コンクリート造		
階 段	鉄筋コンクリート造		
内部仕上	玄関大広間は大理石張り、正面階段はテラゾウ仕上げ、床は廊下人造洗出し、室内はリグノイド仕上げ、壁は特殊の部屋を除くの外プaster仕上げ、天井も亦同じ		
外部仕上	腰は石張りにして主要通路に面する部分はタイル張りにしてその他は人造洗出し		
8. 地質調査	昭和25年3月30日—4月23日		

7ヶ所ボーリング

9. 設 計 書 5月20日阿部博士に委託、10月20日同設計書を受領

10. 杭 打 工 事 12月27日着工——3月17日終了

右工事に要したる杭は大同コンクリート工業株式会社製

設 計 本 数	871本	{	10米	401本	
			16米	470本	
増 杭	132本	{	10米	98本	=地盤軟弱のため=
			16米	34本	
総 杭 数	1,003本				

◎増杭の為10日工期延長

11. 軀 体 工 事 コンクリート工事

1	階	5月29日着手	6月16日終了
2	階	6月29日 "	7月15日 "
3	階	7月25日 "	8月23日 "
土 間		7月11日 "	8月11日 "
4	階	8月31日 "	9月1日 "

9月1日全体工事の約50%終了

12. 内部仕上工事

木造間仕切 8月15日着工——9月末 終了

左官工事 8月末 " ——12月13日 "

13. 外部仕上工事

タイル貼 10月20日着工——11月20日終了

石材工事 " ——12月13日 "

14. 付帯工事

電灯工事 5月初旬着工——12月13日終了

下請業者 東京豊国電気

電話工事 5月初旬着工——12月末日終了

下請業者 沖 電 気

給排水工事 5月初旬着工——12月13日終了

雑

1. 工 期

大林組との間に着工昭和24年12月15日以内、竣工25年11月10日以内と契約せるも増杭等の為11月20日に変更その後資材特に石材、砂利等の入荷順調にあらざる為12月15日の竣工式を目標に工程を進む

8. 資料 (第4章 機構関係)

2. 使用せる資材

セメント	60,000袋
川砂	645立坪
砂利	585立坪
鉄筋	660屯
硝子	18,800平方尺

3. 使用せる労力 延60,000人

4. 復旧費

総工費	102,778,054円
応急復旧費	2,816,730円
初度調弁費	12,908,826円
事務費	9,364,630円

計	127,868,240円	{ 起債 99,400,000円 寄付金 6,233,544円 その他 22,234,696円
---	--------------	---

第5章 財政関係

表1 財政規模の推移

普通会計、単位：千円・%

年 度	歳出決算額	対前年度 伸び率	年 度	歳出決算額	対前年度 伸び率	年 度	歳出決算額	対前年度 伸び率
昭和20年	64,957	—	昭和26年	4,251,097	118	昭和31年	8,876,531	107
21	223,960	345	27	5,126,088	121	32	8,620,088	△ 3
22	641,907	287	28	7,581,254	148	33	8,741,427	101
23	1,738,007	271	29	7,944,621	105	34	9,476,109	108
24	3,054,391	176	30	8,310,776	105	35	10,763,190	114
25	3,590,154	118						

表2 決算収支の状況

実質収支

普通会計 単位：千円

年 度	歳入決算額A	歳出決算額B	歳入歳出差引額C	翌年度へ繰越す財源D	実質収支 (C-D) E
昭和20度	77,523	64,957	12,566		
21	251,896	223,960	27,936		
22	694,025	641,907	52,118		
23	1,831,839	1,738,007	93,832		
24	3,301,086	3,054,391	246,695	139,000	107,695
25	3,787,567	3,590,154	197,413	143,000	54,413
26	4,436,113	4,251,097	185,016	178,000	7,016
27	5,136,149	5,126,088	10,061	279,000	△ 268,939
28	7,305,097	7,581,254	△ 276,157	258,956	△ 535,113
29	7,680,369	7,944,621	△ 264,252	635,108	△ 899,360
30	7,303,223	8,310,776	△ 1,007,553	85,650	△ 1,093,203
31	8,620,328	8,876,531	△ 256,203	△ 57,265	△ 198,938
32	8,634,962	8,620,088	14,874	△ 17,032	31,906
33	8,733,426	8,741,427	△ 8,001	64,251	△ 72,252
34	9,605,218	9,476,109	129,109	65,641	63,468
35	11,337,788	10,763,190	574,598	86,085	488,513
36	14,348,003	13,645,923	702,080	160,767	541,313
37	18,698,963	17,962,829	736,134	129,322	606,812
38	23,294,019	22,813,308	480,711	114,421	366,290
39	25,361,896	24,975,840	386,056	37,197	348,859
40	28,038,574	27,298,878	739,696	85,447	654,249
41	31,283,997	30,510,943	773,054	136,488	636,566
42	38,802,503	37,950,064	852,439	271,211	581,228
43	44,913,655	43,790,238	1,123,417	416,721	706,696
44	52,701,748	51,376,909	1,324,839	707,393	617,446
45	59,659,337	58,030,650	1,628,687	520,461	1,108,226
46	70,829,728	69,516,835	1,312,893	589,693	723,200
47	91,060,552	88,730,165	2,330,387	1,053,218	1,277,169
48	104,362,042	101,076,547	3,285,495	2,107,947	1,177,548
49	133,744,572	130,931,568	2,813,004	1,257,968	1,555,036
50	145,015,158	144,861,848	153,310	163,699	△ 10,389

年 度	歳出決算額	対前年度 伸び率	年 度	歳出決算額	対前年度 伸び率	年 度	歳出決算額	対前年度 伸び率
昭和36年	13,645,923	127	昭和41年	30,510,943	112	昭和46年	69,516,835	120
37	17,962,829	132	42	37,950,064	124	47	88,730,165	128
38	22,813,308	127	43	43,790,238	115	48	101,076,547	114
39	24,975,840	109	44	51,376,909	117	49	130,931,568	130
40	27,298,878	109	45	58,030,650	113	50	144,861,848	111



表3 歳入決算額とその構成比
(その1)

区分 年度	自 主 財 源															
	県 税		財産収入		分担金及び負担金		使用料及び手数料		寄付金		繰入金		繰越金		雑収入	
	決算額	構成比	決算額	構成比	決算額	構成比	決算額	構成比	決算額	構成比	決算額	構成比	決算額	構成比	決算額	構成比
20	2,067	2.7	328	0.4	333	0.4	1,351	1.8	851	1.1	1,453	1.9	4,287	5.5	4,836	6.2
21	17,677	7.0	318	0.1	461	0.2	4,216	1.7	1,662	0.6	308	0.1	12,563	5.0	6,372	2.5
22	108,299	15.7	959	0.1	2,217	0.3	14,597	2.1	8,123	1.2	2,534	0.3	25,448	3.7	10,262	1.5
23	442,536	24.2	3,713	0.2	5,472	0.3	37,351	2.0	31,403	1.7	4,899	0.3	51,567	2.8	42,949	2.3
24	695,303	21.1	2,377	0.1	17,428	0.5	68,476	2.1	39,945	1.2	4,711	0.1	93,831	2.9	49,740	1.5
25	562,540	14.9	7,775	0.2	51,031	1.4	88,511	2.3	18,691	0.5	828		246,695	6.5	77,002	2.0
26	822,001	18.5	14,344	0.3	57,535	1.3	109,343	2.5	46,087	1.0	8,806	0.2	197,405	4.5	147,836	3.3
27	831,003	16.2	16,451	0.3	69,538	1.4	133,769	2.6	34,458	0.7	6,100	0.1	185,016	3.6	214,179	4.2
28	896,898	12.2	19,969	0.3	92,281	1.3	181,914	2.5	25,381	0.3	7,000	0.1	52,471	0.7	376,958	5.2
29	1,023,042	13.3	18,994	0.3	76,808	1.0	214,952	2.8	31,667	0.4	3,000				319,687	4.2
30	947,256	13.0	17,481	0.2	71,170	1.0	254,504	3.5	26,851	0.4	10,530	0.1	4,010		364,320	5.0
31	1,064,378	12.3	44,306	0.5	79,354	0.9	303,196	3.5	31,463	0.4	7,680	0.1	7,320	0.1	324,640	3.8
32	1,211,309	14.0	16,833	0.2	107,192	1.2	342,042	4.0	22,213	0.3	19,832	0.2	179,340	2.1	412,701	4.8
33	1,222,711	14.0	44,363	0.5	136,891	1.6	348,588	4.0	23,468	0.3	20,075	0.2	137,017	1.6	325,942	3.7
34	1,245,823	13.0	39,979	0.4	188,469	2.0	368,225	3.8	45,603	0.5	25,192	0.3	15,305	0.2	298,584	3.0
35	1,482,522	13.1	53,164	0.5	232,354	2.1	389,783	3.4	49,111	0.4	25,540	0.2	122,887	1.1	315,892	2.8
36	1,719,265	12.0	79,822	0.6	261,915	1.8	375,063	2.6	59,907	0.4	39,045	0.3	561,063	3.9	447,068	3.1
37	1,929,672	10.2	69,818	0.4	407,290	2.2	394,939	2.1	67,926	0.4	34,424	0.2	705,009	3.8	598,605	3.2
38	2,171,880	9.3	92,231	0.4	454,737	1.9	453,052	1.9	81,860	0.4	176,227	0.8	717,809	3.1	812,391	3.5

(注) 1 昭和20年度から昭和22年度において地方譲与税とあるのは、地方分与税(還付税)である。
2 昭和20年度から昭和28年度において地方交付税とあるのは、地方分与税(配付税)、地方配付税、地方財政平衡交付金のそれぞれの数値である。

(その2)

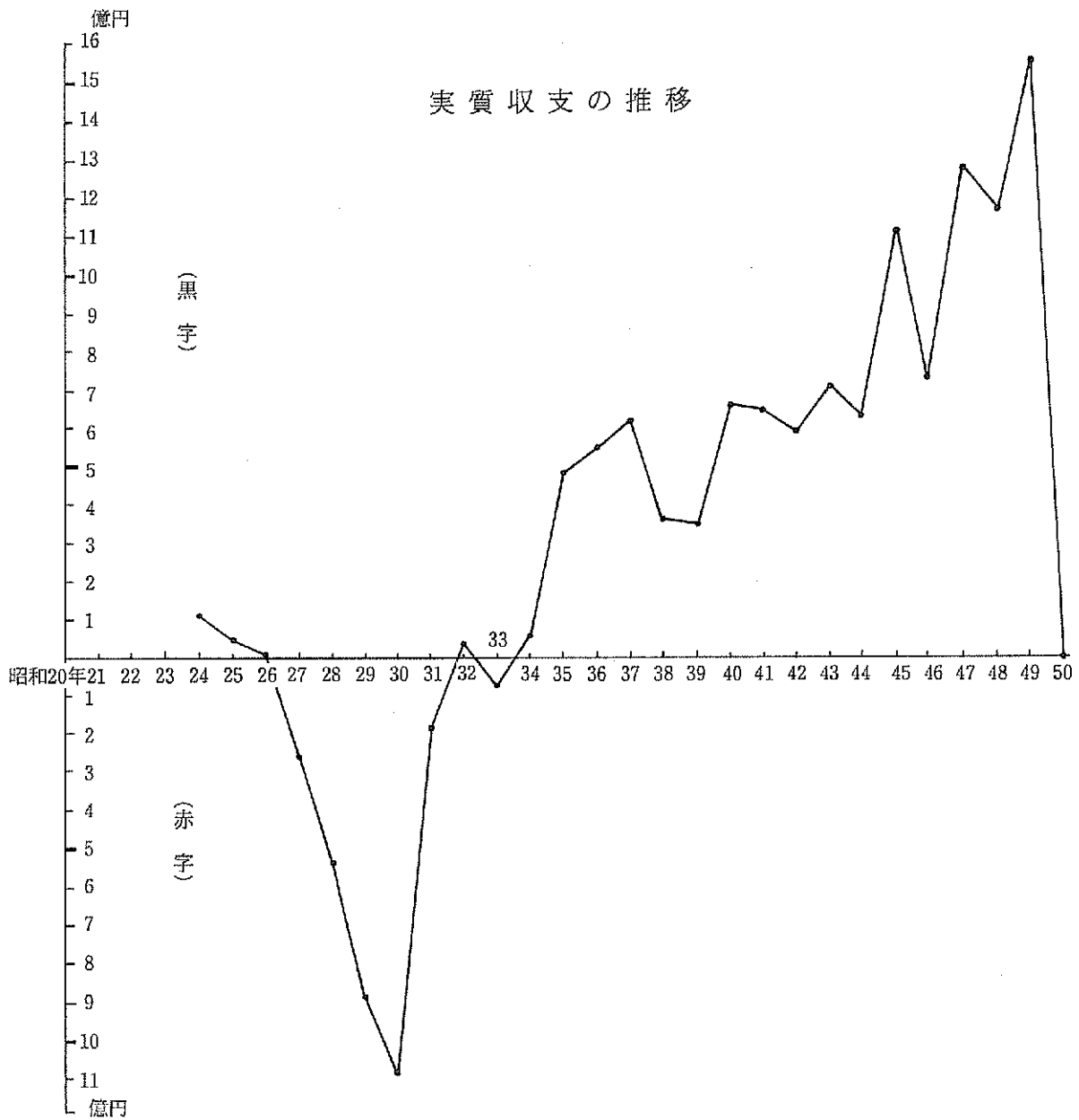
区分 年度	自 主 財 源															
	県 税		分担金及び負担金		使用料及び手数料		財産収入		寄付金		繰入金		繰越金		諸収入	
	決算額	構成比	決算額	構成比	決算額	構成比	決算額	構成比	決算額	構成比	決算額	構成比	決算額	構成比	決算額	構成比
39	2,689,157	10.6	371,958	1.5	512,046	2.0	243,949	1.0	45,204	0.2	621		469,728	1.8	848,292	3.3
40	3,230,313	11.5	438,672	1.5	572,348	2.0	379,719	1.4	78,192	0.3	6,562		380,985	1.4	974,975	3.5
41	3,859,161	12.3	473,043	1.5	736,809	2.4	258,637	0.8	137,278	0.4	332,014	1.1	730,295	2.3	1,244,930	4.0
42	4,794,098	12.3	523,428	1.4	740,543	1.9	260,894	0.7	124,098	0.3	612,319	1.6	772,240	2.0	2,150,713	5.5
43	5,977,153	13.4	642,287	1.4	757,901	1.7	548,303	1.2	97,117	0.2	8,751		852,439	1.9	2,511,452	5.6
44	6,939,129	13.2	802,179	1.5	733,270	1.4	536,604	1.0	85,665	0.2	207,598	0.4	1,123,417	2.1	3,352,526	6.4
45	8,030,994	13.5	1,352,688	2.3	759,064	1.3	700,066	1.2	70,345	0.1	619,093	1.0	1,324,839	2.2	3,364,310	5.6
46	9,289,729	13.1	1,552,961	2.2	787,054	1.1	632,160	0.9	47,990	0.1	701,922	1.0	1,628,687	2.3	4,704,677	6.6
47	10,977,185	12.1	2,403,302	2.6	899,034	1.0	933,766	1.0	66,642	0.1	409,481	0.5	1,312,893	1.4	5,276,511	5.8
48	13,865,220	13.3	2,350,526	2.3	1,066,585	1.0	576,785	0.6	129,443	0.1	1,778,000	1.7	2,330,387	2.2	6,510,022	6.2
49	18,109,636	13.5	2,696,679	2.0	1,173,656	0.9	2,408,965	1.8	59,638		205,787	0.2	3,285,495	2.5	8,778,452	6.6
50	18,523,932	12.8	2,878,101	2.0	1,320,923	0.9	662,825	0.5	60,529		2,206,103	1.5	2,813,004	1.9	9,081,153	6.3

注、昭和41年度42年度において地方交付税欄()書は、臨時地方特別交付金の外書である。

8. 資料 (第5章 財政関係)

普通会計 単位：千円・%

計		依 存 財 源										歳 入 計	
計		地方譲与税		地方交付税		国庫支出金		県 債		計		計	
決算額	構成比	決算額	構成比	決算額	構成比	決算額	構成比	決算額	構成比	決算額	構成比	決算額	構成比
15,506	20.0	2,121	2.7	7,094	9.2	45,456	58.6	7,346	9.5	62,017	80.0	77,523	100.0
43,577	17.2	1,955	0.8	16,045	6.4	170,948	67.9	19,371	7.7	208,319	82.8	251,896	100.0
173,194	24.9	755		150,567	21.7	280,272	40.4	89,992	13.0	521,586	75.1	694,025	100.0
619,890	33.8			351,326	19.2	747,293	40.8	113,330	6.2	1,211,949	66.2	1,831,839	100.0
971,811	29.5			502,186	15.2	1,341,089	40.6	486,000	14.7	2,329,275	70.5	3,301,086	100.0
1,053,073	27.8			1,002,291	26.5	1,455,203	38.4	277,000	7.3	2,734,494	72.2	3,787,567	100.0
1,403,357	31.6			1,253,556	28.3	1,283,200	28.9	496,000	11.2	3,032,756	68.4	4,436,113	100.0
1,490,514	29.1			1,520,717	29.6	1,470,918	28.6	654,000	12.7	3,645,635	70.9	5,136,149	100.0
1,652,872	22.6			1,327,312	18.2	3,070,913	42.0	1,254,000	17.2	5,652,225	77.4	7,305,097	100.0
1,688,150	22.0	271,858	3.5	1,402,236	18.3	3,367,170	43.8	950,955	12.4	5,992,219	78.0	7,680,369	100.0
1,696,122	23.2	240,704	3.3	1,742,976	23.9	3,044,791	41.7	578,630	7.9	5,607,101	76.8	7,303,223	100.0
1,862,337	21.6	274,266	3.2	1,965,981	22.8	3,101,694	36.0	1,416,050	16.4	6,757,991	78.4	8,620,328	100.0
2,311,462	26.8	335,328	3.9	2,480,459	28.7	3,060,498	35.4	447,215	5.2	6,323,500	73.2	8,634,962	100.0
2,259,055	25.9	378,024	4.3	2,525,720	29.0	3,240,627	37.1	330,000	3.8	6,474,371	74.0	8,733,426	100.0
2,227,180	23.2	365,745	3.8	2,995,996	31.2	3,595,297	37.4	421,000	4.4	7,378,038	76.8	9,605,218	100.0
2,671,253	23.6	415,472	3.7	3,854,136	34.0	4,000,927	35.2	396,000	3.5	8,666,535	76.4	11,337,788	100.0
3,543,148	24.7	521,127	3.6	5,008,176	34.9	4,800,552	33.5	475,000	3.3	10,804,855	75.3	14,348,003	100.0
4,207,683	22.5	327,713	1.8	6,048,438	32.3	7,121,129	38.1	994,000	5.3	14,491,280	77.5	18,698,963	100.0
4,960,187	21.3	371,251	1.6	7,184,005	30.9	9,721,476	41.7	1,057,100	4.5	18,333,832	78.7	23,294,019	100.0

計		依 存 財 源										歳 入 計			
計		地方譲与税		地方交付税		交通安全対策 特別交付金	国庫支出金		県 債		計		計		
決算額	構成比	決算額	構成比	決算額	構成比	決算額	構成比	決算額	構成比	決算額	構成比	決算額	構成比		
5,180,955	20.4	435,619	1.7	8,273,636	32.6			19,154,686	40.1	1,317,000	5.2	20,180,941	79.6	25,361,896	100.0
6,061,766	21.6	496,099	1.8	9,119,079	32.5			11,011,630	39.3	1,350,000	4.8	21,976,808	78.4	28,038,574	100.0
7,772,167	24.8	569,491	1.8	(373,213) 9,190,435	30.6			11,519,499	36.9	1,859,192	5.9	23,511,830	75.2	31,283,997	100.0
9,978,333	25.7	654,016	1.7	(184,384) 11,506,613	30.2			14,839,581	38.2	1,639,576	4.2	28,824,170	74.3	38,802,503	100.0
11,395,403	25.4	760,217	1.7	13,743,362	30.6	54,206	0.1	17,466,187	28.9	1,494,280	3.3	33,518,252	74.6	44,913,655	100.0
13,780,388	26.2	890,119	1.7	17,097,027	32.4	61,470	0.1	19,400,084	36.8	1,472,660	2.8	38,921,360	73.8	52,701,748	100.0
16,221,399	27.2	1,039,818	1.7	20,809,192	34.9	47,209	0.1	19,894,459	33.3	1,647,260	2.8	43,437,938	72.8	59,659,337	100.0
19,345,180	27.3	1,075,906	1.5	23,482,579	33.2	75,996	0.1	23,519,477	33.2	3,330,590	4.7	51,484,548	72.7	70,829,728	100.0
22,278,814	24.5	1,136,818	1.2	26,712,799	29.3	178,042	0.2	31,676,939	34.8	9,077,140	10.0	68,781,738	75.5	91,060,552	100.0
28,606,968	27.4	1,268,007	1.2	31,554,399	30.2	220,100	0.2	35,626,668	34.2	7,085,900	6.8	75,755,074	72.6	104,362,042	100.0
36,718,308	27.5	1,349,818	1.0	43,128,057	32.2	235,142	0.2	44,198,407	33.0	8,114,840	6.1	97,026,264	72.5	133,744,572	100.0
37,546,570	25.9	1,504,214	1.0	46,068,919	31.8	281,093	0.2	48,888,969	33.7	10,725,393	7.4	107,468,588	74.1	145,015,158	100.0

表4 歳出決算額（目的別）とその構成比
（その1）

区分 年度	議会費		県庁費		警察消防費		土木費		教育費		社会及び 労働施設費		保健衛生費	
	決算額	構成比	決算額	構成比	決算額	構成比	決算額	構成比	決算額	構成比	決算額	構成比	決算額	構成比
20	49	0.1	2,696	4.1	3,923	6.0	5,718	8.8	15,438	23.8	1,235	1.9	317	0.5
21	280	0.1	11,417	5.1	18,432	8.2	25,167	11.2	60,044	26.8	46,365	20.7	1,078	0.5
22	2,159	0.3	69,864	10.9	52,801	8.2	50,056	7.8	235,982	36.8	89,793	14.0	8,173	1.3
23	7,296	0.4	158,941	9.1	39,639	2.3	329,385	18.9	570,987	32.9	116,148	6.7	40,245	2.3
24	9,534	0.3	308,114	10.1	2,567	0.1	920,611	30.1	837,636	27.4	156,839	5.1	74,993	2.5
25	12,833	0.4	400,879	11.2	3,789	0.1	1,202,875	33.5	968,567	27.0	114,910	3.2	78,308	2.2
26	22,264	0.5	414,569	9.8	2,951	0.1	1,228,428	28.9	1,347,017	31.7	266,922	6.3	76,596	1.8
27	28,942	0.6	379,617	7.4	4,270	0.1	1,187,491	23.2	1,669,388	32.6	377,378	7.3	179,935	3.5
28	35,660	0.5	685,594	9.0	6,448	0.1	2,047,627	27.0	2,098,520	27.7	611,866	8.1	160,278	2.1
29	35,480	0.5	740,464	9.3	303,440	3.8	1,735,562	21.9	2,423,268	30.4	437,193	5.5	102,317	1.3
30	37,680	0.4	738,906	8.9	428,805	5.2	1,420,393	17.1	2,460,137	29.6	585,128	7.0	156,352	1.9
31	33,006	0.4	663,207	7.5	430,803	4.8	1,358,235	15.3	2,706,293	30.4	450,244	5.1	141,336	1.6
32	39,374	0.5	747,831	8.7	502,454	5.8	1,550,338	18.0	2,799,183	32.4	460,217	5.3	160,295	1.9
33	43,258	0.5	874,646	10.0	502,293	5.7	1,554,532	17.8	2,971,974	34.0	488,793	5.6	164,735	1.9
34	48,568	0.5	872,591	9.2	536,904	5.7	1,736,493	18.3	3,243,727	34.2	581,776	6.1	176,705	1.9
35	57,682	0.5	1,030,506	9.6	622,571	5.8	1,776,952	16.5	3,763,707	34.9	704,114	6.5	179,223	1.7
36	78,767	0.6	1,234,337	9.1	734,169	5.4	2,296,748	16.8	4,549,243	33.3	939,410	6.9	320,070	2.4
37	107,120	0.6	1,447,599	8.1	890,749	5.0	3,452,858	19.2	5,673,149	31.6	1,258,148	7.0	582,423	3.2
38	91,511	0.4	1,775,018	7.8	1,031,128	4.5	4,724,781	20.6	6,887,169	30.2	1,518,450	6.7	765,686	3.4

（その2）

区分 年度	議会費		総務費		民生費		衛生費		労働費		農林水産業費		商工費	
	決算額	構成比	決算額	構成比	決算額	構成比	決算額	構成比	決算額	構成比	決算額	構成比	決算額	構成比
39	110,349	0.4	1,179,072	4.7	1,262,142	5.0	1,070,009	4.3	514,141	2.1	3,415,980	13.7	870,767	3.5
40	113,778	0.4	1,328,298	4.9	1,456,750	5.3	1,287,239	4.7	559,148	2.1	4,171,433	15.3	945,436	3.5
41	126,832	0.4	1,565,065	5.1	1,727,573	5.7	1,340,316	4.4	607,553	2.0	5,256,238	17.2	1,017,572	3.3
42	138,110	0.4	1,672,034	4.4	2,006,210	5.3	1,461,769	3.8	699,987	1.8	6,651,336	17.5	1,692,715	4.4
43	196,021	0.5	2,093,889	4.8	2,250,184	5.1	1,565,959	3.6	784,375	1.8	7,298,765	16.6	1,619,999	3.7
44	173,104	0.3	2,706,886	5.3	2,448,286	4.8	1,712,497	3.3	1,102,019	2.1	8,621,129	16.8	2,465,945	4.8
45	206,683	0.4	2,968,760	5.1	3,136,937	5.4	2,095,515	3.6	1,300,525	2.2	9,456,159	16.3	2,618,765	4.5
46	245,272	0.4	4,242,276	6.1	3,612,409	5.2	2,430,910	3.5	1,361,186	2.0	12,532,772	18.0	3,497,085	5.0
47	341,702	0.4	4,124,590	4.6	4,734,661	5.3	2,923,501	3.3	1,382,944	1.6	16,069,517	18.1	4,053,048	4.6
48	330,847	0.3	5,075,482	5.0	5,971,517	5.1	3,676,004	3.6	1,659,188	1.6	17,897,443	17.7	5,089,553	5.0
49	371,033	0.3	5,548,651	4.2	7,910,564	6.0	4,478,634	3.4	1,868,734	1.4	20,838,098	15.9	8,894,887	6.8
50	415,536	0.3	7,101,051	4.9	8,712,817	6.0	4,608,262	3.2	2,162,525	1.5	25,303,644	17.5	8,273,981	5.7

8. 資料 (第5章 財政関係)

普通会計 単位：千円・%

産業経済費		財産費		統計調査費		選挙費		公債費		諸支出金		繰上充用金		歳出合計	
決算額	構成比	決算額	構成比	決算額	構成比	決算額	構成比	決算額	構成比	決算額	構成比	決算額	構成比	決算額	構成比
25,115	38.7	44	0.1	37		88	0.1	1,997	3.1	8,299	12.8	1		64,957	100.0
55,051	24.6	4		121	0.1	1,074	0.5	4,230	1.9	697	0.3			223,960	100.0
106,570	16.6	722	0.1	2,690	0.4	1,992	0.3	6,382	1.0	14,723	2.3			641,907	100.0
376,656	21.7	5,265	0.3	7,774	0.4	15,373	0.9	41,540	2.4	28,758	1.7			1,738,007	100.0
594,341	19.5	288		15,623	0.5	5,431	0.2	46,677	1.5	81,737	2.7			3,054,391	100.0
651,442	18.1	323		10,929	0.3	19,309	0.5	59,283	1.6	66,707	1.9			3,590,154	100.0
739,810	17.4	199		5,122	0.1	10,553	0.2	66,930	1.6	69,736	1.6			4,251,097	100.0
1,023,742	20.0	1,678		11,866	0.2	24,203	0.5	132,902	2.6	104,676	2.0			5,126,088	100.0
1,536,562	20.3	1,850		13,541	0.2	31,326	0.4	190,947	2.5	117,634	1.5	43,401	0.6	7,581,254	100.0
1,326,475	16.7	1,944		6,231	0.1	18,526	0.2	362,275	4.6	176,240	2.2	275,206	3.5	7,944,621	100.0
1,486,250	17.9	2,435		10,090	0.1	13,246	0.2	576,681	6.9	135,589	1.7	259,084	3.1	8,310,776	100.0
1,160,591	13.1	4,545	0.1	5,571	0.1	18,347	0.2	773,306	8.7	116,175	1.3	1,014,872	11.4	8,876,531	100.0
1,108,180	12.9	7,526	0.1	4,844	0.1	1,316		835,802	9.7	140,797	1.6	261,931	3.0	8,620,088	100.0
1,053,654	12.0	6,962	0.1	5,572	0.1	18,629	0.2	947,611	10.8	108,768	1.3			8,741,427	100.0
1,175,981	12.4	5,144	0.1	12,215	0.1	27,885	0.3	932,389	9.8	98,920	1.1	26,811	0.3	9,476,109	100.0
1,494,781	13.9	8,547	0.1	19,200	0.2	21,381	0.2	958,270	8.9	126,256	1.2			10,763,190	100.0
1,942,926	14.2	250,211	1.8	5,490		4,750		1,197,255	8.8	92,547	0.7			13,645,923	100.0
3,236,491	18.0	316,523	1.7	8,415	0.1	35,362	0.2	772,708	4.3	181,284	1.0			17,962,829	100.0
4,520,432	19.7	357,842	1.6	13,298	0.1	44,642	0.2	946,619	4.2	136,732	0.6			22,813,308	100.0

普通会計 単位：千円・%

土木費		警察費		教育費		災害復旧費		公債費		諸支出金		歳出合計	
決算額	構成比	決算額	構成比	決算額	構成比	決算額	構成比	決算額	構成比	決算額	構成比	決算額	構成比
3,916,054	15.7	1,227,780	4.9	7,781,877	31.1	2,740,688	11.0	866,785	3.5	20,196	0.1	24,975,840	100.0
4,160,792	15.2	1,331,122	4.9	8,686,655	31.8	2,193,221	8.0	1,051,208	3.8	13,798	0.1	27,298,878	100.0
5,116,351	16.8	1,573,519	5.2	9,778,893	32.0	1,183,955	3.9	1,196,465	3.9	20,611	0.1	30,510,943	100.0
5,945,654	15.7	1,807,978	4.8	11,150,800	29.4	3,174,947	8.4	1,445,463	3.8	103,061	0.3	37,950,064	100.0
7,255,674	16.6	1,996,058	4.5	12,430,435	28.4	4,414,137	10.1	1,673,865	3.8	210,877	0.5	43,790,238	100.0
9,574,826	18.7	2,354,396	4.6	14,499,645	28.2	3,876,771	7.6	1,511,260	2.9	330,145	0.6	51,376,909	100.0
12,195,008	21.0	2,831,692	4.9	16,981,555	29.3	2,333,445	4.0	1,614,092	2.8	291,514	0.5	58,030,650	100.0
15,893,858	22.9	3,310,877	4.8	19,168,021	29.6	1,269,701	1.8	1,632,888	2.3	319,580	0.4	69,516,835	100.0
22,589,477	25.4	3,735,490	4.2	21,980,739	24.8	4,118,282	4.6	2,267,808	2.6	408,406	0.5	88,730,165	100.0
20,666,590	20.5	5,195,290	5.1	27,250,693	27.1	4,716,031	4.7	2,364,470	2.3	1,183,439	1.2	101,076,547	100.0
25,706,489	19.7	7,083,727	5.4	39,503,746	30.3	4,721,842	3.6	3,319,701	2.5	685,462	0.5	130,931,568	100.0
26,575,278	18.3	6,869,851	4.7	45,053,869	31.2	2,802,411	1.9	4,260,489	2.9	2,722,134	1.9	144,861,848	100.0

表5 歳出決算額（性質別）とその構成比

区 分 年 度	1. 人件費		2. 物件費		3. 維持修繕費		4. 扶助費		5. 補助費等	
	決算額	構成比	決算額	構成比	決算額	構成比	決算額	構成比	決算額	構成比
28	2,621,800	34.6	714,722	9.3	89,074	1.2	247,581	3.3	443,562	5.9
29	3,282,095	41.3	480,273	6.1	63,224	0.8	216,252	2.7	316,797	4.0
30	3,427,524	41.2	461,656	5.5	51,223	0.6	253,915	3.1	296,198	3.6
31	3,641,441	41.0	414,016	4.7	76,044	0.9	235,053	2.7	328,777	3.7
32	3,834,508	44.5	477,297	5.5	69,087	0.8	223,277	2.6	317,459	3.7
33	4,053,149	46.4	503,719	5.7	91,546	1.0	242,707	2.8	341,662	3.9
34	4,313,354	45.5	507,587	5.4	88,585	0.9	279,327	3.0	385,848	4.1
35	5,031,719	46.8	541,371	5.0	109,313	1.0	309,653	2.9	443,314	4.1
36	5,785,286	42.4	720,826	5.3	144,422	1.0	412,748	3.0	667,220	4.9
37	6,874,856	38.3	865,772	4.8	162,973	0.9	922,499	5.1	563,756	3.1
38	8,368,231	36.7	1,001,849	4.4	222,113	1.0	1,226,385	5.4	764,055	3.4
39	9,737,923	39.0	1,039,969	4.2	193,261	0.8	1,452,294	5.7	730,634	2.9
40	11,144,665	40.8	1,107,442	4.1	195,410	0.7	1,690,483	6.2	1,057,227	3.9
41	12,461,026	40.9	1,239,284	4.1	200,130	0.7	1,975,562	6.5	1,171,511	3.8
42	14,212,753	37.4	1,317,207	3.4	227,810	0.6	2,153,234	5.7	1,165,953	3.1
43	16,089,566	36.7	1,387,035	3.2	266,297	0.6	2,351,173	5.4	1,672,599	3.8
44	18,402,520	35.8	1,572,850	3.1	292,331	0.6	2,568,004	5.0	2,668,826	5.3
45	21,641,563	37.3	1,788,220	3.1	362,132	0.6	2,991,983	5.2	2,493,401	4.3
46	25,016,258	36.0	2,068,309	3.0	409,677	0.6	3,235,354	4.7	2,676,899	3.8
47	28,224,650	31.8	2,389,640	2.7	450,699	0.5	4,294,148	4.8	3,448,088	3.9
48	35,476,395	35.1	3,028,514	3.0	523,498	0.5	5,248,459	5.2	3,769,285	3.7
49	50,632,292	38.7	3,616,096	2.8	611,085	0.5	6,332,927	4.8	6,100,320	4.6
50	57,857,893	40.0	3,972,116	2.7	603,875	0.4	7,318,364	5.1	7,212,745	5.0

8. 資料 (第5章 財政関係)

普通会計 単位：千円・%

区分 年度	6. 普通建設事業費		7. 災害復旧費		8. 失業対策費		9. 公債費		10. 積立金	
	決算額	構成比	決算額	構成比	決算額	構成比	決算額	構成比	決算額	構成比
28	1,674,837	22.1	1,270,098	16.7	15,779	0.2	198,606	2.6		
29	1,349,759	17.0	1,286,583	16.2	41,257	0.5	361,754	4.5		
30	1,376,676	16.6	1,181,323	14.2	173,329	2.1	576,161	6.9		
31	1,146,963	12.9	887,211	10.0	164,602	1.9	772,688	8.7	3,188	
32	1,506,896	17.5	773,538	9.0	134,717	1.6	835,241	9.7	7,616	0.1
33	1,624,064	18.6	600,226	6.9	163,824	1.9	947,611	10.8	6,122	0.1
34	1,911,100	20.2	645,713	6.8	209,347	2.2	932,389	9.8	2,945	
35	2,476,490	23.0	450,237	4.2	267,649	2.5	958,270	8.9	3,773	
36	3,411,950	25.0	460,549	3.4	287,645	2.1	1,197,255	8.8	239,431	1.8
37	4,704,746	26.2	1,878,194	10.5	337,973	1.9	772,708	4.3	289,254	1.6
38	5,444,926	23.9	3,363,123	14.7	437,575	1.9	946,619	4.1	332,251	1.5
39	6,742,708	27.0	2,740,688	11.0	441,862	1.8	865,557	3.5	221,825	0.9
40	7,316,294	26.8	2,193,221	8.0	466,262	1.7	1,051,208	3.8	231,603	0.9
41	9,219,700	30.2	1,183,667	3.9	484,916	1.6	1,194,848	3.9	406,525	1.3
42	11,467,204	30.2	3,174,877	8.4	538,245	1.4	1,444,196	3.8	399,034	1.1
43	13,178,460	30.1	4,414,051	10.1	556,498	1.3	1,673,199	3.8	358,427	0.8
44	15,565,915	30.3	3,876,762	7.5	808,843	1.6	1,510,084	2.9	431,489	0.8
45	20,066,346	34.6	2,332,456	4.0	761,823	1.3	1,613,123	2.8	364,297	0.6
46	27,786,678	40.0	1,269,489	1.8	691,256	1.0	1,631,814	2.3	638,237	0.9
47	37,478,358	42.2	4,118,282	4.6	731,152	0.8	2,266,106	2.6	626,117	0.7
48	38,211,746	37.8	4,714,688	4.7	876,575	0.9	2,354,233	2.3	805,826	0.8
49	44,220,286	33.8	4,720,437	3.6	934,222	0.7	3,308,506	2.5	725,607	0.6
50	49,344,640	34.1	2,799,437	1.9	1,050,135	0.7	4,255,493	2.9	851,751	0.6

普通会計 単位：千円・%

区分 年度	11.投資及び出資金		12.貸付金		13.繰出金		14.繰上充用金		歳出合計	
	決算額	構成比	決算額	構成比	決算額	構成比	決算額	構成比	決算額	構成比
28	4,260	0.1	249,517	3.3	8,017	0.1	43,401	0.6	7,581,254	100.0
29	18,200	0.2	196,621	2.5	56,600	0.7	275,206	3.5	7,944,621	100.0
30	1,550		196,592	2.4	55,245	0.7	259,084	3.1	8,310,776	100.0
31			171,676	1.9	20,000	0.2	1,014,872	11.4	8,876,531	100.0
32	45		157,476	1.8	21,000	0.2	261,931	3.0	8,620,088	100.0
33	10,503	0.1	133,794	1.5	22,500	0.3			8,741,427	100.0
34	11,211	0.1	137,492	1.4	24,400	0.3	26,811	0.3	9,476,109	100.0
35	10,550	0.1	141,958	1.3	18,893	0.2			10,763,190	100.0
36	53,416	0.4	255,017	1.8	10,158	0.1			13,645,923	100.0
37	50,770	0.3	450,545	2.5	88,783	0.5			17,962,829	100.0
38	38,716	0.2	645,217	2.7	22,248	0.1			22,813,308	100.0
39	39,371	0.2	756,876	3.0	12,872				24,975,840	100.0
40	62,560	0.2	762,870	2.8	19,633	0.1			27,298,878	100.0
41	40,390	0.1	927,192	3.0	6,192				30,510,943	100.0
42	43,121	0.1	1,728,774	4.6	77,656	0.2			37,950,064	100.0
43	91,415	0.2	1,587,571	3.6	163,947	0.4			43,790,238	100.0
44	155,311	0.3	2,336,776	4.5	1,187,198	2.3			51,376,909	100.0
45	152,559	0.3	2,922,919	5.0	539,828	0.9			58,030,650	100.0
46	228,530	0.3	3,659,629	5.3	204,705	0.3			69,516,835	100.0
47	229,450	0.3	4,238,957	4.8	234,518	0.3			88,730,165	100.0
48	380,170	0.4	5,502,504	5.4	184,654	0.2			101,076,547	100.0
49	352,760	0.3	9,090,504	6.9	286,526	0.2			130,931,568	100.0
50	475,096	0.3	8,726,824	6.0	393,479	0.3			144,861,848	100.0

表6 財政調整積立金の状況

単位：千円

区分 年度	積立額	とりくずし額	年度末現在高	とりくずし額の充当状況
36	238,134		238,134	
37	288,812		526,946	
38	330,533	150,000	707,479	再建債繰上償還 100,000、災害対策50,000
39	220,380		927,859	
40	229,319		1,157,179	
41	403,415	310,000	1,250,593	建設事業 250,000、防災緊急対策60,000
42	392,642	600,000	1,043,235	建設事業 600,000
43	353,049		1,396,284	
44	425,797	100,000	1,722,081	土地取得 100,000
45	357,843	500,000	1,579,924	建設事業 500,000
46	631,661	600,000	1,611,585	建設事業 600,000
47	618,955	350,000	1,880,540	建設事業 350,000
48	781,802	1,778,000	884,342	建設事業 1,778,000
49	632,821	187,000	1,330,163	建設事業 187,000
50	802,370	2,129,000	3,533	建設事業 2,129,000

表7 一時借入金の利子支払状況

単位：千円

区分 年度	借入利子	区分 年度	借入利子
28	43,998	40	1,895
29	63,537	41	1,270
30	67,643	42	841
31	41,239	43	1,695
32	23,546	44	471
33	14,985	45	
34	10,407	46	
35	2,390	47	
36	431	48	2,197
37	2,145	49	15,708
38	2,220	50	67,854
39	626		

表8 地方債の年度末現在高状況

単位：千円

区分 年度	災害復旧債	退職手当債	財政再建債	事業債等	合計 (年度末現在高)	県民1人 当たり 現在高	(参考) 国調人口
22	25,916			106,714	132,630	145	917,797
23	22,253			87,326	109,579	119	
24	474,899			201,579	676,478	737	
25	602,989			339,942	942,931	998	945,082
26	783,638			618,862	1,402,500	1,484	
27	997,889			1,083,230	2,081,119	2,202	
28	1,444,201			1,897,523	3,341,724	3,536	
29	1,565,402			2,776,569	4,341,971	4,594	
30	1,551,765			3,392,072	4,943,837	5,077	973,749
31	1,502,674		884,000	3,204,309	5,590,983	5,742	
32	1,483,111		831,176	3,289,313	5,603,600	5,755	
33	1,416,786		675,609	3,301,610	5,394,005	5,539	
34	1,370,976		568,885	3,267,622	5,207,483	5,348	
35	1,190,269		484,296	3,245,500	4,920,065	5,218	942,874
36	1,459,522		304,422	3,469,985	5,233,929	5,551	
37	1,652,309		230,889	3,748,285	5,631,483	5,973	
38	1,973,649		128,309	4,088,425	6,190,383	6,565	
39	2,174,598	215,000		4,756,498	7,146,096	7,579	
40	2,330,136	339,019		5,377,720	8,046,875	9,229	871,885
41	2,722,367	290,000		6,340,732	9,353,099	10,727	
42	3,108,885	269,184		5,969,772	9,347,841	10,721	
43	2,997,055	212,885		6,539,972	9,749,912	11,183	
44	3,163,535	153,256		7,005,844	10,322,635	11,839	
45	3,302,004	93,628		7,604,654	11,000,286	13,120	838,468
46	2,063,977	34,000		10,600,823	12,698,800	15,145	
47	2,232,950			17,808,710	20,041,660	23,903	
48	2,592,029			23,467,337	26,059,366	31,080	
49	2,809,458			29,803,341	32,612,799	38,896	
50	3,000,289			38,656,416	41,656,705	49,729	837,674

表9 地方税法の税率等の推移

税目		年度	25	26	27	28	29
県 民 税	税	個人					(創設) 均等割 100円 所得割 5%
	率	法人					(創設) 均等割 600円 法人税割 5% 制限税率 6%
業 税	個人	事業主 控除等	免税点 25,000円		基礎控除 年38,000円	基礎控除 年50,000円	基礎控除 年 70,000円
		税率	第1種事業 12% 第2種 〃 8% 特別所得税 第1種業務 6.4% 第2種 〃 8%				第1種事業 8% 第2種 〃 } 第3種 〃 } 6% 助産婦業等 4%
	事業専従 者控除等					特別所得税を事業税第 3種事業とした	
	法人	税率	普通法人 12% 特別 〃 8% 収入金額課税法人 1.6%				普通法人 年50万円以下 10% 年50万円超及び 清算所得 12% 収入金額課税法人 1.5%
	その他			申告納付 制度を採 用した			生命保険事業を収入金 額課税とし運送業(地 方鉄軌道事業を除く。 を所得課税とした
不動産取得税							(創設) 税率 3%
県たばこ消費税							(創設) 税率 $\frac{5}{115}$

税目		年度		30	31	32	33	34
		個人	法人					
県 民 税	税 率	個人			財政再建に伴う臨時増収均等割 100円～400円 所得割 5.5%	所得割 6%	所得割 7.5%	所得割 8%
	税 率	法人	法人税割 5.4% 制限税率 6.5%		財政再建に伴う臨時増収均等割 600円～2,400円			
事 業 税	個 人	事業主 控除等	基礎控除 年 100,000円	基礎控除 年 120,000円				基礎控除 年 200,000円
		税 率			第1種事業課 税所得 年50万円以下 6% 年50万円超 8%			
	事業専従 者控除等					事業専従者 控除(青色) 年80,000円		
法 人 税	税 率				普通法人 年50万円以下 8% 年 100万円以 下 10% 年 100万円超 及び清算所得 12%			普通法人 年50万円以下 7% 年100万円以下 8% 年200万円以下 10% 年 200万円超及び清 算所得 12% 特別法人 年50万円以下 7% 年50万円超及び清算 所得 8%
	そ の 他	損害保険事業 を収入金額課 税とした			地方鉄軌道事 業を所得課税 とした			
不 動 産 取 得 税			免税点 土地 1万円 家屋 (建築) 10万円 (その他) 5万円		財政再建に伴 う臨時増収 5%			
県 た ば こ 消 費 税					税率 8%			

8. 資料 (第5章 財政関係)

37	39	40	41	42
臨時増収措置廃止 所得割 150万円以下 2% 150万円超 4%			分離課税に係る所得 割は当分の間算出税 額の90%	
臨時増収措置廃止		法人税割 5.5% 制限税率 6.6%	法人税割 5.8% 制限税率 7.0%	均等割 資本の金額又は出資金 額が1,000万円を超え る法人 年1,000円 上記法人以外の法人等 年 600円
事業主控除と名称変 更	事業主控除 年 220,000円	事業主控除 年 240,000円	事業主控除 年 250,000円	事業主控除 年 270,000円
第1種事業 5% 第2種 " 4% 第3種 " 5% 助産婦業等 3%				
事業専従者控除 (白色) 年50,000円			事業専従者控除 (青色) 年 100,000円 (白色) 年 60,000円	事業専従者控除 (青色) 年 120,000円 (白色) 年 80,000円
普通法人 年100万円以下 6% 年200万円以下 9% 年 200万円超及び清 算所得 12% 特別法人 年100万円以下 6% 年 100万円超及び清 算所得 8%	普通法人 年150万円以下 6% 年300万円以下 9% 年 300万円超及び清 算所得 12% 特別法人 年150万円以下 6% 年 150万円超及び 清算所得 8%			
臨時増収措置廃止	免税点 土地 5万円 家屋 (建築) 15万円 (その他) 8万円			
税率 9% 課税標準を改正した				税率 10.3%

税目		年度					
		43	44	45	46		
県 民 税	税 率	個人			所得割 土地建物等の譲渡所得に対する税率 1. 長期譲渡所得 (イ)45. 46. 47年度 1.3% (ロ)48. 49 // 1.6% (ハ)50. 51 // 2.0% 2. 短期譲渡所得 (イ)又は(ロ)のいずれか多い額 (イ) 4% (ロ)総合課税で計算した場合の課税短期譲渡所得金額に対する税額の 110%相当額		
		法人			法人税割 5.6% 制限税率 6.6%		
事 業 税	個人	事業主控除額			事業主控除 年 320,000円	事業主控除 年 360,000円	
		税率					
	法人	事業専従者控除等	事業専従者控除 (青色) 年 170,000円 (白色) 年 110,000円	事業専従者控除 (青色) 完全給与制 (白色) 年 150,000円			
		法人税率					
		その他					
不動産取得税							
県たばこ消費税							

8. 資料 (第5章 財政関係)

47	48	49	50
		<p>所得割</p> <p>1. 土地の譲渡等に係る事業所得等に対する税率 (イ)又は(ロ)のいずれか多い額 (イ) 4% (ロ)総合課税で計算した場合の課税事業所得等の金額に対する税額の110%相当額</p> <p>2. 土地建物等の譲渡所得に対する税率 特定市街化区域内農地等の譲渡所得(イ)49年度 1.3% (ロ)50. 51年度 1.6%</p> <p>3. みなし法人税額相当所得税額の 5.2% (49年度は 5.6%)</p>	
事業主控除 年 600,000円	事業主控除 年 800,000円	事業主控除 年 1,500,000円	事業主控除 年1,800,000円
			制限税率を設けた (標準税率) の 1.1倍)
事業専従者控除 (白色) 年 165,000円	事業専従者控除 (白色) 年 170,000円	事業専従者控除 (白色) 年 192,500円	事業専従者控除 (白色) 年 275,000円
		<p>普通法人 年 350万円以下 6% 年 350万円超 700万円以下 9% 年 700万円超及び清算所得 12%</p> <p>特別法人 年 350万円以下 6% 年 350万円超及び清算所得 8%</p>	制限税率を設けた (標準税率) の 1.1倍)
	<p>免税点 土地 10万円 家屋 (建築) 23万円 (その他)12万円</p>		

年度 税目	25	27	29	30
娯楽施設利用税 (地方税としての 入場税を含む)	(入場税) 第1種の場所 100% 第2種の場所 40% 第3種の施設 100%	(入場税) 税率を従前の $\frac{1}{2}$ に引き下げた	入場税を国税に移譲し 第3種の施設の利用に 対し娯楽施設利用税を 課することとした (1)料金課税の税率 舞踏場、ゴルフ場 50% その他 30% 学生生徒等の運動競 技の施設利用 10% (2)外形課税(月額)税率 ぱちんこ場 1台 150円 まあじゃん場 1台 500円 たまつき場 1台 1,000円	1. ぱちんこ等1台 30円～450円 2. 射的場等1丁 30円～50円 3. びんご場等1台 1,500円～5,000円 4. まあじゃん場等1卓 400円～600円 5. たまつき場等1台 800円～1,200円 6. 囲碁将棋会所等1盤 100円～200円 7. 輪なげ場等1施設 180円～300円 8. 舞踏場ゴルフ場等 利用料金の $\frac{50}{100}$ 9. つりぼり貸船場利 用料金の $\frac{30}{100}$
料理飲食等消費税 (遊興飲食税)	芸者等の花代 100% カフェー・バー等 40% 上記以外の飲食 20% 宿泊 20%	カフェー・バー等 20% 上記以外の飲食 10% 宿泊 10% (免税点) 大衆食堂等1人 1回 100円以下 1品価格50円以 下	(免税点) 大衆飲食店 1人1回 120円 甘味喫茶店 1人1回 100円 大衆旅館 1人1回 700円	○花代 30% ○料理店貸席・カフェ ーバー等 15% 上記以外の飲食 1人1回 500円以下 5% 1人1回 500円超 10% ○宿泊 1人1泊 1,000円以 下 5% 1人1泊 1,000円超 10% (免税点) 150円 (ただし区分経理食 堂 100円) (基礎控除) 1人1泊 500円 公給領収証制度の採用

8. 資料 (第5章 財政関係)

31	32	36	37	40
	ゴルフ場に対し定額課税を採用した 1人1日 200円	1. ゴルフ場 (1人1日につき) イ. 18ホール以下のもの 400円 ロ. 18ホール未満のもの 300円 (当該施設の総面積が5万平方メートル未満のものにあつては100円) 2. 利用料金を課税標準とするもの 利用料金の15% 3. ゴルフ練習場 1人1回につき30円	利用料金を課税標準とするもの 利用料金の10%	ゴルフ練習場 1人1回 1級 40円 2級 30円 3級 20円
(免税点) 200円	○花代、料理店、貸席、カフェー、バー等 15% 宿泊及び上記以外の飲食 10% (免税点) 飲食店 1人1回 300円 (ただし区分経理食堂 150円) 宿泊 1人1泊 800円	名称を料理飲食等消費税に変えた (免税点) 飲食店 1人1回 500円 食券食堂 1品の価格 250円 宿泊 1人1泊 1,000円	税率 ○1人1回の消費金額 3,000円超15% 3,000円以下10% ○旅館における宿泊の料金 (1泊2食の料金を含む) 10% 旅館における基礎控除 800円	

税目	年度	41	44	46
娯楽施設利用税		<p>ゴルフ場の定額課税の税率 1人1日 600円</p> <p>○ゴルフ場 1級1人1日につき 750円 2級 // 600円 3級 // 500円 4級 // 400円 5級 // 300円 6級 // 150円</p> <p>○ボーリング場 1級1台につき月額 35,000円 2級 // 30,000円 3級 // 25,000円 4級 // 20,000円 5級 // 15,000円 6級 // 10,000円</p> <p>ゴルフ場所在市町村に対して $\frac{1}{3}$交付</p>		<p>ゴルフ場所在市町村に 対して $\frac{1}{3}$交付</p>
	料理飲食等消費税	<p>(免税点) 旅館 1人1泊 1,200円 飲食店等 1人1回 600円 チケット制食堂 1品 300円 (奉仕料控除) 旅館及び飲食店等における特定の 奉仕料(料金の10%以下等)は課 税標準から控除することとした。</p>	<p>(税率) 1人1回の消費金額 の10% (免税点) 旅館 1人1泊 1,600円 飲食店等 1人1回 800円 チケット制食堂 1品 400円</p>	<p>(免税点) 旅館 1人1泊 1,800円 飲食店等 1人1回 900円 チケット制食堂 1品 450円 (旅館における基礎控 除) 1,000円</p>

8. 資料 (第5章 財政関係)

48	49	50
<p>ゴルフ場（ゴルフ場に類する施設を含む）の税率 1人1日 800円</p> <p>○ゴルフ場 1級1人1日につき 1,000円 2級 // 800円 3級 // 650円 4級 // 500円 5級 // 400円 6級 // 200円</p> <p>○ボーリング場 1級1台につき月額 50,000円 2級 // 45,000円 3級 // 40,000円 4級 // 35,000円 5級 // 30,000円 6級 // 25,000円 7級 // 20,000円 8級 // 15,000円 9級 // 10,000円 10級 // 7,000円 11級 // 3,000円</p> <p>ゴルフ場所在市町村に対して $\frac{1}{2}$交付</p>		<p>○ボーリング場 11級1台につき月額 4,000円 12級 // 3,000円 13級 // 2,000円 14級 // 1,000円</p>
<p>(免税点) 旅館 1人1泊 2,400円 飲食店等 1人1回 1,200円 チケット制食堂 1品 600円</p>	<p>(旅館における基礎控除) 1,500円 各種会計機の導入に伴い、私製領収証の検印事務を省略</p>	<p>(免税点) 旅館 1人1泊 3,400円 飲食店等 1人1回 1,700円 チケット制食堂 1品 850円</p>

年度	25	28	29	31
税目				
自動車税	普通自動車 自家用	普通自動車 自家用	○普通自動車 営業用	トラック及びバスについ て「揮発油を燃料とする 自動車以外」の税率を「揮 発油を燃料とする自動車」 の標準税率まで引き下げ た。
	15,000円	30,000円	軸距 120吋以下	
	営業用	営業用	12,000円	
	10,000円	14,000円	〃 以上	
	トラック及びバ ス	トラック	30,000円	
	10,000円	14,000円	自家用	
	小型自動車	バス観光用	軸距 120吋以下	トラック
	四輪車	25,000円	〃 36,000円	営業用
	自家用	その他	〃 以上	4,000円～24,500円
	4,500円	14,000円	60,000円	自家用
	その他	小型自動車	○小型自動車	5,000円～26,000円
	3,000円	四輪車	営業用 8,000円	バス
	三輪車	自家用	自家用 16,000円	観光用
	2,000円	7,200円	○トラック	20,000円～45,000円
	二輪車	営業用	営業用	その他
	1,000円	4,200円	揮発油	9,000円～24,500円
	軽自動車	三輪車	4,000円～22,000円	
	500円	2,800円	その他	
		二輪車	6,000円～33,000円	
		1,400円	自家用	
		軽自動車	揮発油	
		700円	5,000円～23,500円	
			その他	
			7,700円～36,000円	
			○バス	
			観光用	
			揮発油	
		20,000円～40,000円		
		その他		
		30,000円～60,000円		
		その他		
		揮発油		
		9,000円～22,000円		
		その他		
		13,500円～33,000円		
		○三輪小型自動車		
		乗用車 営業用 5,400円		
		自家用 8,000円		
		トラック		
		営業用		
		2,700円～ 5,400円		
		自家用		
		3,700円～ 6,500円		
		○二輪小型自動車		
		2,500円		
		○軽自動車		
		1,500円		

8. 資料 (第5章 財政関係)

33	35	36	37
<p>二輪小型自動車及び軽自動を市町村の軽自動車税の課税客体とした</p>	<p>特種用途車 霊きゆう車 11,500円 放送宣伝車 普通 15,000円 4輪小型 8,000円 3輪 // 5,400円 タンク及び糞尿車 最大積載量の区分に従い トラックの税率 工作自動車 普通 11,500円 4輪小型 4,000円 3輪 // 3,300円 その他 普通 11,500円 4輪小型 4,000円 3輪 // 3,300円</p>	<p>トラック 1ト以下 5,000円 1～2ト 7,500円 2～3 10,000円 3～4 12,500円 4～5 15,000円 5～6 18,000円 6～7 21,000円 7～8 24,000円 8ト超 24,000円 に8トを超 える1ト毎に 4,000円 加算 バス 観光用 20,000円～50,000円 その他 11,500円～27,500円</p>	<p>小型四輪車 営業用 0.36ℓ～1ℓ 6,000円 1.0ℓ～1.5ℓ 7,000円 1.5ℓ～2.0ℓ 8,000円 自家用 0.36ℓ～1ℓ 12,000円 1.0ℓ～1.5ℓ 14,000円 1.5ℓ～2.0ℓ 16,000円</p>

年度 税目	40	44	45	47	49
自動車税	<p>○自家用自動車 普通自動車 軸距 3,048m以下 54,000円 軸距 3,048m超 90,000円</p> <p>4輪小型自動車 1ℓ以下 18,000円 1.5ℓ以下 21,000円 1.5ℓ超 24,000円</p> <p>○営業用乗用車 普通自動車 軸距 3,048m以下 22,500円 軸距 3,048m超 45,000円</p> <p>新規登録の際に証紙徴収の方法によって納付することとした</p>	<p>4輪小型 自動車の区分の1ℓ超区分にロータリーエンジンを加えた</p>	<p>身体障害者の所有に係る自動車税の減免及び範囲拡大</p>	<p>バスの標準税率を合理化 一般乗合用 年額15,000円 その他 30,000円</p>	<p>年2回徴収を年1回徴収にした</p>

8. 資料 (第5章 財政関係)

年度 税目	25	31	32	33	34	36
鉾 区 税	砂鉾を目的としないもの 試掘 1,000坪 30円 採掘 // 60円 砂鉾目的 河床 1町30円 以外 1,000坪30円				砂鉾を目的としない 試掘 100 a 90円 採掘 // 180円 砂鉾目的 河床 1,000m 270円 以外 100 a 90円	
狩 猟 免 許 税 (狩猟者税)	所得税失格者 又は農業を営むもの 1,800円 その他 3,600円			空気銃 900円		
軽油引取税		(創設) 税率 1ℓ 6,000円	1ℓ 8,000円		1ℓ 10,400円	1ℓ 12,500円
入 猟 税						
自動車取得税						
犬 税		財政再建に伴う臨時条例 1頭 600円		廃 止		

年度 税目	38	39	41	43	44
鉱 区 税			石油及び天然ガスの鉱区に対する税率を号に引き下げる		
狩猟免許税 (狩猟者税)	狩猟者税を廃止し 免許税と入猟税を 創設 甲種 1,500円 乙種 上記のうち (住民税の所得 割額未納者) 700円 丙種 450円				
軽油引取税		1ℓ 15,000円			
入 猟 税	甲種又は乙種 1,000円 丙種 350円				
自動車取得税				(目的税として創設) 税率 3% 免税点 10万円	免税点15万円
犬 税					

8. 資料 (第5章 財政関係)

46	48	49	50
(1)甲種、乙種 4,500円 (2)以外 (2)甲、乙種で県民税所得 割額の未納のもの 2,000円 (3)丙種 1,500円			
甲種及び乙種 3,000円 丙種 1,000円			
証紙代金収納計器による 納付ができることとした	低公害車につい ての取得税の軽 減措置 49.3月までの分 $\frac{1}{100}$ 49.4.1~9.30 分は $\frac{2}{100}$	軽自動車以外の自家用 自動車に係る税率の特 別措置 (49~51年度) 5% 免税点 30万円 (49~51年度) 軽減措置 (49.4~9.30分) $\frac{1}{100}$	51年排ガス適合車軽減 措置 (50.4~51.3分) $\frac{2}{100}$ (51.4~経る36ヵ月前 迄分) $\frac{1}{100}$

表10 県税収入一覧表

税目	年度	21	22	23	24	25
地租附加税		1,572,752.52				
家屋税附加税		858,812.10				
営業税附加税		3,081,210.48				
鉾区税附加税		57,361.74				
段別税		21,065.46				
船舶税		26,909.30	85,179.70	992,984.80	239,948.30	
電柱税		266,234.10	797,582.70	2,006,766.50	2,027,446.00	
不動産取得税		1,841,326.30	9,281,257.70	46,803,187.18	57,401,187.63	
漁業権税		262,755.90	279,052.05	595,048.70	464,990.00	6,148.00
狩猟者税		151,074.58	315,710.00	1,956,700.00	2,333,700.00	3,582,100.00
芸妓税		47,340.10	4,743.90			
県民税		9,028,642.96	39,491,863.77	112,908,115.44	135,756,593.37	
<ul style="list-style-type: none"> { 個人分 { 法人分 						
都市計画税		165,776.39				
自動車税		295,788.00	1,868,393.75	9,827,559.60	15,241,983.00	14,892,614.00
牛馬税			1,305,427.50			
特別漁業税			83,020.00	405,132.00		
立木伐採税			1,068,832.10			
ラジオ税			428,864.00	459,340.00	530,930.00	
電話加入権税			990,158.10	4,484,816.00	4,638,371.00	
ミシン税			254,973.10	788,013.00	1,006,200.00	
接客税			436,564.50			
入湯税			233,292.00	526,656.00	469,065.00	162,948.00
遊興税			3,707,361.20			
地租			6,379,637.71	24,419,357.80	47,533,534.34	
家屋税			2,331,933.50	17,346,945.24	27,613,116.85	
営業税			34,673,355.19			
都市計画税営業税割			2,048,309.20	4,784,644.16	8,404,210.00	
鉾区税			1,014,201.80	5,703,197.00	7,626,241.00	14,650,820.00
旧法による税収			1,219,868.29	4,882,457.33	1,681,044.35	20,330,720.00

8. 資料 (第5章 財政関係)

単位：円 (29年度まで銭)

26	27	28	29	30	31
			20,209,810.00	37,287,658	58,824,357
1,008,462.00					
4,385,520.00	3,500,400.00	3,678,900.00	2,981,100.00	3,043,800	3,070,800
			133,617,825.00	138,392,015	164,427,369
			101,362,920.00	93,371,613	115,255,402
			32,254,905.00	45,020,402	49,171,967
16,006,056.00	17,786,960.00	33,601,661.00	50,678,642.00	56,438,698	57,883,973
17,487,307.00	16,976,934.00	16,709,595.00	20,835,357.00	24,922,941	24,261,870
2,698,851.02	1,569,474.00	767,104.80	407,267.00	610,562	80,361

年度	32	33	34	35	36
地租附加税					
家屋税附加税					
営業税附加税					
鉾区税附加税					
段別税					
船舶税					
電柱税					
不動産取得税	66,654,491	61,767,860	66,681,174	67,239,394	84,902,526
漁業権税					
狩猟者税	2,959,800	3,345,300	3,450,600	3,558,000	4,383,600
芸妓税					
県民税	182,627,036	195,754,428	200,640,259	221,435,719	240,898,573
{個人分	109,439,416	133,224,158	136,536,332	129,708,926	137,113,501
{法人分	73,187,620	62,530,270	64,103,927	91,726,793	103,785,072
都市計画税					
自動車税	65,370,182	63,660,253	68,013,452	72,734,371	82,388,746
牛馬税					
特別漁業税					
立木伐採税					
ラジオ税					
電話加入権税					
ミシン税					
接客税					
入湯税					
遊興税					
地租					
家屋税					
営業税					
都市計画税営業税割					
鉾区税	24,619,980	23,747,310	24,370,015	25,261,869	24,428,098
旧法による税収	123,939	16,820	455,730	102,430	7,530

8. 資料 (第5章 財政関係)

単位：円

37	38	39	40	41	42
84,056,963	66,476,404	147,751,872	120,550,850	191,684,650	253,735,771
4,684,500					
335,177,457	433,780,046	556,534,412	773,615,583	913,815,176	1,095,612,572
229,362,680	322,418,556	425,942,162	618,497,229	733,655,165	861,411,203
105,814,777	111,361,490	130,592,250	155,118,354	180,160,011	234,201,369
96,681,074	123,785,790	161,044,520	246,300,270	333,647,449	464,393,471
22,804,148	17,643,061	16,182,811	15,256,928	15,194,402	14,447,091
3,850	3,600				

税目 \ 年度	43	44	45	46	47
地租附加税					
家屋税附加税					
営業税附加税					
鉾区税附加税					
段別税					
船舶税					
電柱税					
不動産取得税	327,852,335	321,169,196	370,424,810	441,295,113	449,362,652
漁業権税					
狩猟者税					
芸妓税					
県民税	1,148,056,871	1,214,104,109	1,460,838,827	1,738,419,797	2,091,341,212
{ 個人分	867,326,141	871,971,249	1,058,008,797	1,283,668,907	1,518,733,792
{ 法人分	280,730,730	342,132,860	402,830,030	454,750,890	572,607,420
都市計画税					
自動車税	630,850,110	801,010,890	965,637,320	1,161,244,170	1,414,449,090
牛馬税					
特別漁業税					
立木伐採税					
ラジオ税					
電話加入権税					
ミシン税					
接客税					
入湯税					
遊興税					
地租					
家屋税					
営業税					
都市計画税営業税割					
鉾区税	12,983,039	9,924,032	8,219,602	7,883,230	7,635,865
旧法による税収					

8. 資料 (第5章 財政関係)

単位：円

48	49	50
502,251,520	618,620,906	743,747,640
2,736,596,027	3,940,013,566	4,192,852,712
1,952,507,097	2,899,158,386	3,364,764,602
784,088,930	1,040,855,180	828,088,110
1,754,270,410	2,057,834,227	2,406,039,455
7,436,500	7,146,940	7,055,030

税目 \ 年度	21	22	23	24	25
木材取引税			2,676,222.29	3,040,608.20	1,612,000.72
接客入税			47,135.00		
余裕住宅税			3,350,487.00	2,806,423.00	
事業税			109,243,372.38	212,305,030.13	291,537,505.23
{ 個人分					240,860,351.23
{ 法人分					50,677,154.00
特別所得税			3,621,837.00	11,718,403.50	22,371,348.50
鉱産税			11,421,454.93	14,349,881.31	6,617,781.43
入場税			33,396,181.82	57,774,170.70	120,595,749.24
酒消費税			12,665,648.67	25,801,796.43	
電気、ガス税			8,658,202.92	17,788,652.18	10,413,209.04
遊興飲食税			18,564,155.85	36,376,333.01	55,766,935.57
特別漁業権税				372,800.00	
県たばこ消費税					
娯楽施設利用税					
固定資産税					
犬税					
軽油引取税					
狩猟免許税					
入猟税					
自動車取得税					
合 計	17,677,049.93	108,299,581.58	442,535,618.61	695,302,659.30	562,539,879.88

8. 資料（第5章 財政関係）

単位：円（29年度まで銭）

26	27	28	29	30	31
530,462,830.55	506,982,698.70	541,995,845.50	543,030,506.00	466,921,077	442,409,640
258,936,190.75	264,946,702.70	288,887,576.50	227,840,412.00	189,272,321	161,689,197
271,526,639.80	242,035,996.00	253,108,269.00	315,190,094.00	277,648,756	280,720,443
24,916,700.00	14,790,046.00	13,313,467.00			
146,499,004.37	172,370,494.17	166,657,301.33	27,661,307.00		
78,536,133.32	97,026,172.50	120,173,701.50	116,615,615.00	114,667,210	107,472,039
			88,279,630.00	90,581,610	160,113,990
			18,724,507.00	14,390,553	13,849,198
					696,240
					14,119,370
					17,168,657
822,000,864.26	831,003,179.37	896,897,576.13	1,023,041,566.00	947,256,124	1,064,377,864

税目	年度	32	33	34	35	36
木材取引税						
接客人税						
余裕住宅税						
事業税		532,542,631	504,440,103	477,622,937	638,487,958	747,990,779
{個人分		146,524,698	172,204,735	116,374,840	132,984,493	166,317,032
{法人分		386,017,933	332,235,368	361,248,097	505,503,465	581,673,747
特別所得税						
鉱産税						
入場税						
酒消費税						
電気、ガス税						
遊興飲食税		103,360,115	106,995,694	118,842,345	146,146,528	157,337,507
特別漁業権税						
県たばこ消費税		153,013,240	165,961,060	169,521,350	173,706,380	184,452,750
娯楽施設利用税		17,937,137	23,503,976	23,998,189	25,994,882	30,726,899
固定資産税						
犬税		12,907,400	12,829,560			
軽油引取税		49,193,113	60,688,258	92,226,556	107,854,344	161,748,037
狩猟免許税						
入猟税						
自動車取得税						
合計		1,211,309,064	1,222,710,622	1,245,822,607	1,482,521,875	1,719,265,045

8. 資料 (第 5 章 財政関係)

単位：円

37	38	39	40	41	42
778,001,102	808,879,188	925,593,768	1,050,647,576	1,191,538,860	1,532,539,315
138,566,474	150,538,822	158,612,793	175,747,266	179,186,005	193,220,380
639,434,628	658,340,366	766,980,975	874,900,310	1,012,352,855	1,339,318,935
144,793,812	174,878,185	213,649,152	252,288,144	323,157,518	396,370,432
231,347,010	245,861,310	262,017,610	286,937,080	318,362,590	401,523,980
35,862,985	42,313,009	40,916,160	51,255,026	72,641,786	80,376,743
196,259,350	253,230,313	360,514,844	427,885,736	493,180,917	548,646,831
	2,630,500	2,576,450	2,966,350	3,183,150	3,504,400
	2,398,900	2,375,750	2,609,150	2,754,750	2,947,600
1,929,672,251	2,171,880,306	2,689,157,349	3,230,312,693	3,859,161,248	4,794,098,206

税目	年度	43	44	45	46	47
木材取引税						
接客入税						
余裕住宅税						
事業税		1,890,060,178	2,244,515,830	2,653,167,717	2,983,000,610	3,523,589,469
{ 個人分 法人分		226,830,578	240,779,560	265,577,702	319,164,025	259,735,609
		1,663,229,600	2,003,736,270	2,387,590,015	2,663,836,585	3,263,853,860
特別所得税						
鉱産税						
入場税						
酒消費税						
電気、ガス税						
遊興飲食税		477,891,202	548,147,459	586,742,483	667,214,965	761,507,833
特別漁業権税						
県たばこ消費税		423,067,560	502,985,910	550,791,770	598,488,710	669,444,430
娯楽施設利用税		101,738,133	120,089,918	136,901,960	205,450,768	265,532,390
固定資産税						
犬税						
軽油引取税		674,004,508	769,172,321	870,599,351	999,753,191	1,190,402,786
狩猟免許税		3,977,200	4,282,500	4,640,950	10,915,500	10,620,500
入猟税		3,371,000	3,590,300	3,818,650	9,567,000	9,297,000
自動車取得税		283,301,640	400,136,750	419,210,910	466,495,890	584,001,480
合計		5,977,153,776	6,939,129,215	8,030,994,350	9,289,728,944	10,977,184,707

8. 資料 (第 5 章 財政関係)

単位：円

48	49	50
4,912,301,049	7,070,893,757	6,031,374,925
246,569,469	230,735,947	267,880,880
4,665,731,580	6,840,157,810	5,763,494,045
996,855,913	1,206,360,289	1,465,603,158
717,474,130	794,145,450	853,206,280
248,975,674	218,150,392	275,360,369
1,311,788,547	1,258,277,573	1,253,629,947
11,430,000	13,635,000	14,236,500
9,750,000	11,225,000	11,606,000
656,090,440	913,332,500	1,269,220,380
13,865,220,210	18,109,635,600	18,523,932,396

第6章 市町村行政関係

表1 新市町村建設促進計画

1-1 計画調整補助事業（基礎調査・基本計画・実施計画）

年度	市町村名	事業費 (円)	左のうち 国庫補助額	着手年月日	完了年月日
昭和31年度	川副町	403,498	200,000	31. 12. 18	32. 12. 28
	神埼町	400,000	200,000	31. 12. 10	32. 12. 26
	山内村	300,000	150,000	31. 10. 30	32. 10. 29
	計	1,103,498	550,000		
昭和32年度	佐賀市	382,756	150,000	32. 5. 1	34. 2. 24
	伊万里市	947,670	150,000	32. 5. 18	33. 12. 31
	諸富町	305,358	150,000	32. 6. 7	33. 12. 31
	北方町	300,000	150,000	32. 7. 1	33. 6. 30
	白石町	414,888	150,000	32. 5. 10	33. 11. 5
	太良町	453,786	150,000	33. 1. 5	33. 6. 30
	有田町	324,315	150,000	32. 4. 30	34. 11. 30
	大和村	732,701	150,000	32. 5. 18	33. 6. 28
	千代田村	308,000	150,000	32. 11. 28	33. 10. 31
	西有田村	1,169,122	150,000	32. 5. 1	33. 6. 30
	計	5,338,596	1,500,000		
<p>※計画調整補助事業実施の未決定は富士村である。（35年実施）</p>					

8. 資料 (第6章 市町村行政関係)

年度	市町村名	事業費 (円)	左のうち 国庫補助額	着手年月日	完了年月日
昭 和 33 年 度	唐津市	972,000	144,000	33. 9. 15	34. 11. 30
	鹿島市	1,867,158	144,000	33. 6. 1	34. 11. 30
	多久市	766,694	144,000	33. 5. 7	35. 1. 30
	牛津町	600,000	144,000	33. 9. 20	34. 9. 1
	江北町	524,722	144,000	33. 8. 1	34. 9. 30
	鎮西町	447,953	144,000	33. 8. 11	34. 9. 1
	浜崎玉島町	1,336,975	144,000	33. 7. 31	34. 3. 31
	嬉野町	1,608,139	144,000	33. 7. 2	34. 3. 30
	三根村	1,032,845	144,000	33. 7. 25	34. 3. 30
	有明村	569,506	144,000	33. 8. 11	34. 9. 30
	計	9,725,992	1,440,000		
昭 和 34 年 度	鳥栖市	1,074,440	144,000	34. 4. 1	35. 4. 30
	武雄市	1,428,490	144,000	34. 4. 1	35. 4. 30
	玄海町	670,500	144,000	34. 7. 15	35. 6. 30
	肥前町	600,000	144,000	34. 9. 1	35. 6. 30
	塩田町	630,000	144,000	34. 4. 1	35. 3. 31
		計	4,403,430	720,000	
合 計	28市町村	20,571,496	4,210,000		

1-2 施設整備補助事業

年度	新市町村名	人口 (人)	面積 (KM ²)	合併関係 市町村数	事業内容		箇所
					種類	内容	
昭和31年度	川副町	22,247	39. ¹⁶	4	道路整備	延長 183m 巾員 5.5m	犬井道
	神埼町	18,786	39. ²⁸	3	〃	延長 241.5m 巾員 5m	役場前
	太良町	15,853	74. ³⁸	3	有線放送	交換機 1 拡声機 1 テレホンスピーカー 10	町内一円
	山内村	11,318	40. ⁷⁶	2	〃	交換機 1 増巾機 1 テレホンスピーカー 89	村内一円
	計 4 団体						
昭和32年度	佐賀市	126,432	103. ⁶⁸	12	有線放送	交換機 1 放送機 1 テレホンスピーカー 220	市内一円
	伊万里市	81,625	252. ⁴⁷	9	道路整備	延長 1,220m 巾員 5.5m	大久保～中里
	諸富町	10,851	12. ²⁰	2	道路橋梁整備	延長 260m 巾員 2.5m 橋梁 6 (鉄筋)	町内一円
	大和町	16,471	57. ⁶²	3	有線放送	交換機 1 拡声装置 1 テレホンスピーカー 94	町内一円
	白石町	20,256	39. ¹⁸	5	道路整備	延長 1,934.7m 巾員 6m	白石～須古
	有田町	15,927	26. ⁵⁴	2	庁舎整備	鉄筋 2階建 (地下 1階) 277坪	岩崎
	北方町	16,311	27. ⁵⁷	2	道路整備	延長 1,063m 巾員 4m	東道線
	千代田村	14,372	24. ⁶³	4	有線放送	交換機 1 拡声機 1 テレホンスピーカー 104	村内一円
	西有田村	9,162	38. ⁸⁸	2	橋梁整備	径間43.7m 巾員 3.5m (木橋) 径間29.3m 巾員 3.5m (木橋)	志屋里～平瀬

8. 資料 (第6章 市町村行政関係)

事業費 (円)	財 源 内 訳				着工年月日	完了年月日	備 考	
	国 補 助	庫 金	地 方 債	その他の 特定財源				一 般 財 源
1,544,000	600,000		842,565	—	101,435	31. 11. 15	32. 3. 25	
2,644,308	600,000		—	—	2,044,308	31. 5. 22	31. 12. 15	
1,232,265	600,000		—	—	632,265	32. 3. 5	32. 3. 31	
3,054,450	600,000		1,000,000	710,188	744,262	32. 3. 1	32. 3. 31	
8,475,023	2,400,000		1,842,565	710,188	3,522,270	/		
10,798,132	5,000,000		3,000,000	—	2,798,132	32. 12. 29	33. 3. 30	
7,766,182	3,400,000		2,000,000	—	2,366,182	32. 12. 26	33. 3. 31	
2,827,800	1,400,000		—	—	1,427,800	32. 12. 13	33. 5. 20	
3,870,300	1,800,000		2,000,000	—	70,300	33. 1. 10	33. 3. 31	
3,794,146	1,200,000		2,500,000	—	94,146	33. 3. 31	33. 10. 4	
24,653,071	1,800,000		4,500,000	—	18,353,071	33. 3. 10	33. 10. 13	
4,739,767	1,800,000		2,900,000	—	39,767	33. 3. 15	33. 8. 30	
4,020,621	1,900,000		1,500,000	300,000	320,621	32. 12. 6	33. 4. 30	
2,918,348	1,400,000		1,000,000	—	518,348	33. 2. 3	33. 3. 20	

年度	新市町村名	人口 (人)	面積 (KM ²)	合併関係 市町村数	事業内容		箇所
					種類	内容	
昭和32年度	川副町	22,247	39. ¹⁶	4	道路橋梁整備	延長 1,547m 巾員 4m	大詫間中央線 外3か所
	神埼町	18,786	39. ²⁸	3	道路整備	延長 969m 巾員 4.5m	尾崎城原
	太良町	15,853	74. ³⁸	3	有線放送	交換機 1 拡声機 1 テレホンスピーカー 425	町内一円
	山内村	11,318	40. ⁷⁶	2	//	テレホンスピーカー 100	村内一円
	計 13 団体 (内継続分4団体)						
昭和33年度	唐津市	78,312	125. ⁹³	6	道路橋梁整備	延長 963m 巾員 5.5m	中尾～梨川内
	多久市	45,346	97. ¹⁶	5	有線放送	交換機 2 増巾機 2 テレホンスピーカー 666	市内一円
	鹿島市	39,392	108. ⁹⁷	6	//	交換機 1 拡声装置 1 テレホンスピーカー 129	//
	牛津町	9,653	13. ⁴⁵	2	道路整備	延長 463m 巾員 4m	上砥川
	江北町	15,724	24. ⁰²	2	有線放送	交換機 1 拡声装置 1 テレホンスピーカー 57 トランペットスピーカー 16	町内一円
	鎮西町	11,982	39. ¹⁵	2	//	交換機 1 増巾機 1 テレホンスピーカー 58	//
	嬉野町	20,358	79. ²⁰	2	//	交換機 1 増巾機 1 テレホンスピーカー 251	//
	三根村	10,878	15. ⁸²	2	庁舎整備	鉄筋2階建 148.9坪	江見
	有明村	15,313	25. ⁴⁸	3	有線放送	交換機 1 拡声装置 1 テレホンスピーカー 467	村内一円
伊万里市	81,625	252. ⁴⁷	9	道路整備	延長 285m 巾員 5.5m // 300m // 4.6m // 390m // 4.6m	二里	

8. 資料 (第6章 市町村行政関係)

事業費 (円)	財 源 内 訳				着工年月日	完了年月日	備 考
	国 補 助 金	地 方 債	その 他 の 特 定 財 源	一 般 財 源			
5,232,553	1,800,000	2,000,000	—	1,432,553	32. 5. 6	33. 3. 30	継 続 分
2,748,000	1,200,000	—	—	1,548,000	33. 2. 15	33. 3. 31	〃
3,875,945	1,200,000	2,000,000	—	675,945	32. 10. 1	33. 2. 30	〃
1,600,000	800,000	—	—	800,000	32. 6. 1	33. 3. 31	〃
78,844,865	24,700,000	23,400,000	300,000	30,444,865	/		
7,465,528	2,800,000	—	1,000,000	3,665,528	33. 10. 29	34. 3. 12	
11,445,857	3,500,000	3,000,000	2,496,000	2,449,857	33. 12. 26	34. 3. 20	
8,055,778	4,000,000	3,000,000	—	1,055,778	33. 12. 25	34. 3. 30	
2,908,501	1,400,000	1,000,000	183,000	325,501	33. 11. 18	34. 3. 31	
3,732,000	1,800,000	—	—	1,932,000	34. 1. 26	34. 6. 30	
4,315,111	1,600,000	1,000,000	—	1,715,111	33. 8. 1	33. 10. 20	
7,279,510	2,000,000	1,500,000	900,000	2,879,510	33. 12. 29	34. 3. 30	
8,749,395	1,400,000	2,500,000	—	4,849,395	33. 7. 6	34. 3. 18	
7,027,091	1,600,000	1,000,000	2,803,200	1,623,891	34. 1. 20	34. 3. 31	
3,425,060	1,100,000	2,300,000	—	25,060	33. 7. 6	33. 12. 18	継 続 分

年度	新市町村名	人口 (人)	面積 (KM ²)	合併関係 市町村数	事業内容		箇所
					種類	内容	
昭和 33 年度	山内村	11,318	40. ⁷⁶	2	有線放送	交換機 テレホンスピーカー	1 50 村内一円
	計 11 団体 (内継続分 2 団体)						
昭和 34 年度	武雄市	41,673	128. ⁸⁶	7	集会施設 整備	鉄筋 2階建 115.4坪	富岡
	浜崎玉島町	12,842	52. ⁹⁷	2	庁舎整備	鉄筋 3階建 443坪	浜崎
計 2 団体							
合計 24 団体							
昭和 35 年度	鳥栖市	41,602	71. ⁸²	5	集会施設 整備	鉄筋 2階建 136坪	本町
	塩田町	17,321	46. ⁸³	3	〃	木造平屋建 60坪	町浦
	肥前町	17,470	46. ⁶⁸	2	火葬場整備 庁舎整備 土木機械購入	炉1基 37坪 40坪 60HP自動車	粕入 山野 〃
	玄海町	9,339	35. ⁶³	2	有線放送	放送機 拡声機	26 26 町内一円
	富士村	11,138	140. ⁵³	3	道路橋梁 整備	延長 巾員 500m 4.5m	畑瀬
	白石町	20,256	39. ¹⁸	5	〃	延長 巾員 1,630m 5.5m	築切
計 6 団体 (内継続分 1 団体)							
合計 29 団体							

8. 資料 (第6章 市町村行政関係)

事業費 (円)	財 源 内 訳				着工年月日	完了年月日	備 考
	国 補 助	庫 金	地 方 債	その他の 特定財源			
1,314,655	600,000	—	—	714,655	33. 12. 1	33. 12. 31	継 続 分
65,718,486	21,800,000	15,300,000	7,382,200	21,236,286			
10,102,685	4,000,000	3,000,000	—	3,102,685			
29,356,600	1,600,000	3,000,000	—	24,756,600	34. 5. 13	35. 2. 20	
39,459,285	5,600,000	6,000,000	—	27,859,285			
192,497,659	54,500,000	46,542,565	8,392,388	83,062,706			
8,019,525	3,500,000	3,000,000	—	1,519,525	35. 12. 17	36. 3. 25	
4,359,380	1,800,000	1,800,000	—	759,380	35. 12. 15	36. 3. 31	
4,505,045	1,800,000	1,000,000	—	1,705,045	36. 1. 24 35. 9. 15 35. 9. 9	36. 3. 25 35. 11. 25 35. 9. 9	
3,113,481	1,400,000	1,000,000	—	713,481	35. 10. 25	36. 2. 24	
3,002,766	1,400,000	1,400,000	—	202,766	35. 7. 2	35. 10. 15	
4,627,971	1,200,000	2,000,000	—	1,427,971	35. 11. 28	36. 3. 25	継 続 分
27,628,168	11,100,000	10,200,000	—	6,328,168			
220,125,827	65,600,000	56,742,565	8,392,388	89,390,874			

1～3 法に基づく国有林の売払状況

単位：町

区 分	32年度	33年度	34年度	35年度	36年度	計
佐 賀 市			39.9			39.9
伊 万 里 市		46.4				46.4
武 雄 市				0.9	3.4	4.3
大 和 町			55.4			55.4
富 士 町		70.1				70.1
神 埼 町			38.3			38.3
浜 玉 町				71.1		71.1
有 田 町		58.9				58.9
北 方 町		10.2				10.2
白 石 町			13.7			13.7
有 明 町	27.8			1.9		29.7
塩 田 町	8.5					8.5
嬉 野 町	34.6					34.6
計	70.9	185.6	147.3	73.9	3.4	481.1

資料：佐賀、武雄両営林署

表2 広域市町村圏の主な共同事業の概要

1 唐津・東松浦広域市町村圏

◎ 広域市町村圏組合で共同処理している事業

(1) 伝染病隔離病舎

- ① 業務開始 昭和46年4月（唐津地区伝染病隔離病舎組合を吸収）
- ② 設置場所 唐津市二夕子 唐津赤十字病院に併設
- ③ 施設の概要 コンクリートブロック造2階建 389.207m² 30床
建設昭42. 3. 31 13,415千円
木造モルタル平家建 594.04m² 30床 建設昭35. 3. 31 7,946千円

(2) 視聴覚教育センター

- ① 業務開始 昭和46年6月8日
- ② 設置場所 広域市町村圏組合庁舎に併設
- ③ 施設の概要 事務室、資料室、TVスタジオ、研修室、映写室

(3) 組合庁舎

- ① 建設 昭和47年3月～昭和47年12月
- ② 設置場所 唐津市西城内1～1

8. 資料 (第6章 市町村行政関係)

③ 施設の概要 鉄筋コンクリート造3階建 延面積 1,335m² 総事業費79,889千円

(4) 電子計算センター

- ① 業務開始 昭和47年10月
- ② 設置場所 広域市町村圏組合庁舎に併設
- ③ 施設の概要 機種NEAC-2200-250B

(5) 広域常備消防

- ① 業務開始 昭和47年4月1日
- ② 施設の概要 本部、消防署(唐津市)、東部分署(浜玉町)、南部分署(叡木町)、西部分署(肥前町)、北部分署(呼子町)、中部派出所(北波多村)

(6) し尿船積基地(海洋投入)

- ① 建設 昭和51年3月18日～昭和51年7月31日
- ② 設置場所 東松浦郡鎮西町大字名護屋字石屋町
- ③ 施設の概要 管理棟、プロアール室、貯溜槽、海上施設、脱臭塔
敷地面積18,591⁴³m² 総事業費 119,500千円

◎ 事業計画

(1) 常備消防

消防設備の充実整備 昭和53年～55年 47,354千円

(2) ごみ処理施設

ごみ処理施設の整備 昭和52年12月～54年3月 北波多村 60t/日×2基
可燃ごみ、粗大ごみ、不燃ごみ処理 敷地 100,000m² 1,640,440千円

(3) 火葬場

火葬場施設の整備 燃葬炉4基、敷地 6,160m² 昭和55年～57年 308,880千円

2 佐賀地区広域市町村圏

◎ 一部事務組合で共同処理している事業

(1) ごみ処理施設

☒天山地区共同塵芥処理場組合(昭和42年7月25日設立)

- ① 業務開始 昭和43年9月2日
- ② 設置場所 小城郡牛津町大字柿樋瀬 1,174の1
- ③ 構成市町村 小城町、三日月町、牛津町、芦刈町、久保田町
- ④ 施設の概要 16t/8h 敷地 1,500m² 建設費29,798千円

☒脊振共同塵芥処理組合(昭和51年12月25日設立)

- ① 業務開始 昭和53年9月1日(予定)
- ② 設置場所 脊振村大字腹巻
- ③ 構成市町村 脊振村、三瀬村、(鳥栖地区)三田川町、東脊振村

④ 施設の概要 10 t /日×2基 敷地 4,131㎡ 建設費 190,738千円

(2) し尿処理施設

⊕天山地区共同衛生処理場組合（昭和39年3月3日設立）

- ① 業務開始 昭和39年3月3日 増・改造昭和49年度～50年度
- ② 設置場所 小城郡牛津町大字勝 861
- ③ 構成市町村 多久市、久保田町、大和町、小城町、三日月町、牛津町、芦刈町
- ④ 施設の概要 122kl/日 敷地10,396㎡ 建設費 141,104千円（当初）
560,000千円（増設）

(3) 火葬場施設

⊕天山地区共同斎場組合（昭和47年12月12日設立）

- ① 業務開始 昭和48年12月1日
- ② 設置場所 多久市東多久町大字別府2949-743
- ③ 構成市町村 多久市、小城町、三日月町、牛津町、芦刈町、久保田町
- ④ 施設の概要 燃葬炉4基 敷地10,949㎡ 建物 840㎡ 建設費 237,163千円

(4) 伝染病隔離病舎

⊕佐賀地区伝染病隔離病舎組合（昭和52年11月1日設立予定）

- ① 業務開始 昭和53年4月（予定）
- ② 設置場所 佐賀市 佐賀県立病院好生館に併設
- ③ 構成市町村 佐賀地区広域市町村圏内全市町村、（鳥栖地区）三田川町、東脊振村
- ④ 施設の概要 鉄筋コンクリート2階建 825㎡ 30床 建設費 133,800千円

(5) 消 防

⊕小城地区消防事務組合（昭和46年10月1日設立）

- ① 業務開始 昭和46年10月1日
- ② 設置場所 小城郡牛津町大字乙柳 894のイの1
- ③ 構成市町村 小城町、三日月町、牛津町、芦刈町
- ④ 施設の概要 鉄筋コンクリート造一部2階建 741.17㎡
建設費74,534千円（当初）
298千円（増設）

⊕佐賀郡消防事務組合（昭和49年3月25日設立）

- ① 業務開始 昭和49年3月25日
- ② 設置場所 本部、南部署（川副町大字鹿江767.141㎡）
施設の概要 北部署（大和町 370㎡）
諸富出張所（諸富町 131㎡） 久保田出張所（久保田町 136㎡）
富士出張所（富士町 155㎡） 総建設費 232,629千円
- ③ 構成市町村 諸富町、川副町、東与賀町、久保田町、大和町、富士町

㊦ 神埼地区消防事務組合 (昭和44年10月27日設立)

- ① 業務開始 昭和44年11月1日
- ② 設置場所 本部 (神埼町大字田道ヶ里895.²³m²) 千代田分署 (千代田町 124m²)
 施設の概要 三瀬分署 (三瀬村131.⁹⁹m²)
 総建設費99,885千円
- ③ 構成市町村 神埼町、千代田町、脊振村、三瀬村 (鳥栖地区) 三田川町、東脊振村

㊧ 事業計画

(1) 火葬場

東部地区火葬場の設置 敷地 5,000m² 昭和52年～54年 308,570千円

(2) 視聴覚ライブラリー

視聴覚ライブラリーの整備 昭和53年～54年 106,954千円

3 杵藤地区広域市町村圏

㊦ 広域市町村圏組合で共同処理している事業

(1) ごみ処理センター

- ① 業務開始 昭和48年12月
- ② 設置場所 武雄市橋町大字片白 157
- ③ 施設の概要 プレス工場、事務所、汚水浄化槽、40 t / 8 h、敷地面積10,078m²
 建物面積979.⁴m²
 総事業費 239,610千円

(2) 広域常備消防

- ① 業務開始 昭和48年4月1日
- ② 設置場所 本部、鹿島署 (鹿島市939.⁸m²) 武雄署 (武雄市559.⁹m²)
- ③ 施設の概要 嬉野署 (嬉野町566.³m²) 白石署 (白石町574.0m²) 山内分署 (山内町
 229.²⁵m²) 大町分署 (大町町229.²⁵m²) 太良分署 (太良町229.²⁵m²)

(3) 組合庁舎

- ① 建設 昭和49年7月～49年12月
- ② 設置場所 武雄市武雄町大字昭和1番地2
- ③ 施設の概要 鉄筋コンクリート2階建 870m² 総事業費 161,982千円

(4) 電子計算センター

- ① 業務開始 昭和50年1月
- ② 設置場所 広域市町村圏組合庁舎内に併設
- ③ 施設の概要 機種F A C O M 230-28 S

(5) 葬斎公園

- ① 業務開始 昭和50年8月25日

- ② 設置場所 杵島郡北方町大字大渡3815-141
- ③ 施設の概要 火葬炉5基、霊灰塔、展望所、駐車場、敷地24,360㎡、建物 855㎡
総事業費 332,000千円

◎ 一部事務組合で共同処理している事業

(1) し尿処理施設

●杵東地区衛生処理組合（昭和39年3月26日設立）

- ① 業務開始 昭和41年4月1日 昭和49年7月30日増設
- ② 設置場所 杵島郡大町町大字福母1801
- ③ 構成市町村 北方町、大町町、江北町、白石町、有明町、福富町
- ④ 施設の概要 75kl/日 敷地 8,142㎡ 建物木造109.17㎡ 非木造514.42㎡

●鹿島・藤津地区衛生施設組合（昭和40年3月30日設立）

- ① 業務開始 昭和40年3月30日
- ② 設置場所 鹿島市大字中村 641
- ③ 構成市町村 鹿島市、塩田町、嬉野町、太良町
- ④ 施設の概要 45kl/日

◎ 事業計画（広域市町村圏組合の実施計画 昭和52年～54年）

(1) 常備消防

消防設備の充実整備、消防署の建設等 昭和52年～54年 132,910千円

(2) 葬斎公園

第2葬斎公園の建設 昭和53年～54年 220,000千円

(3) ごみ処理施設

ごみ高速堆肥化処理施設の建設 60t/8h 昭和52年～53年 650,000千円

(4) 伝染病隔離病舎

伝染病隔離病舎の建設 1,100㎡ 50床 昭和53年 242,000千円

(5) 視聴覚センター

視聴覚センターの建設 200㎡ 昭和53年～54年 58,000千円

4 鳥栖地区広域市町村圏

◎ 一部事務組合で共同処理している事業

(1) 常備消防

●鳥栖・三養基地区消防事務組合（昭和47年10月1日設立）

- ① 業務開始 昭和47年10月1日
- ② 設置場所 本部・消防署（鳥栖市宿町1038の2 597.50㎡）
施設の概要 西分署（北茂安町 285.50㎡）
- ③ 構成市町村 鳥栖市、基山町、中原町、北茂安町、三根町、上峰村

(2) 伝染病隔離病舎

㊦佐賀県東部隔離病舎組合（昭和27年10月6日設立）

- ① 業務開始 昭和27年10月6日
- ② 設置場所 中原町 国立療養所東佐賀病院に併設
- ③ 構成市町村 鳥栖市、基山町、中原町、北茂安町、三根町、上峰村
- ④ 施設の概要 昭和45年2月改築 20床 建物398.35m² 車庫59.4m²
敷地 4,318m² 21,000千円

(3) 電算センター

㊦鳥栖地区広域電子計算センター組合（昭和52年4月1日設立）

- ① 業務開始 昭和52年4月1日
- ② 設置場所 鳥栖市宿町1118
- ③ 構成市町村 広域市町村圏全域（基山町を除く）
- ④ 施設の概要 鉄筋コンクリート2階建452.42m² 103,397千円
機種 FACOM-V

◎ 事業計画

(1) 常備消防

消防設備の充実整備、消防庁舎（本部署）の建設 昭和52年～54年 385,788千円

(2) し尿処理施設・ごみ処理施設

三養基、神埼地区衛生処理場の建設 昭和52年～54年 522,591千円

伊万里・北松地域広域市町村圏

*全国で唯一の2県にまたがる広域市町村圏（所管 長崎県）

◎ 広域市町村圏組合で共同処理している事業

(1) 電算センター

- ① 業務開始 昭和49年4月1日
- ② 設置場所 伊万里市立花町1542
- ③ 施設の概要 鉄筋コンクリート造平家建 敷地 1,285.11m² 建物360.9m²
機種 FACOM 230-25

(2) 道路維持管理センター

- ① 業務開始 昭和47年
- ② 設置場所 平戸市岩の上町
- ③ 施設の概要 モーターグレーダー、コンクリートミキサー、振動ローラー、ダンプトラック

(3) 広域行政センター

- ① 建設 昭和47年度
- ② 設置場所 松浦市志佐町浦免

- ③ 施設の概要 鉄筋コンクリート造2階建 敷地2,958.6㎡ 建物合同庁舎748.6㎡
(うち行政センター 96.6㎡)

◎ 一部事務組合で共同処理している事業

ごみ・し尿処理施設、火葬場、伝染病隔離病舎

☑有田地区衛生組合(昭和44年5月26日設立)

- ① 業務開始 昭和44年(し尿処理施設 昭和47年)
- ② 設置場所 ごみ・し尿処理施設(有田町)、火葬場(西有田町)、伝染病隔離病舎(西有田町共立病院に併設)
- ③ 構成市町村 有田町、西有田町
- ④ 施設の概要
- | | |
|---------|-------------------------------|
| ごみ処理施設 | 20 t / 日 (10 t / 日炉 × 2 基) |
| | 敷地11,224㎡ 機械化パッチ燃焼式 |
| | 総工事費33,700千円 |
| し尿処理施設 | 27kl / 日 加温消化法 敷地 8,903㎡ |
| | 建設費70,000千円(当初) 31,100千円(増改築) |
| 火葬場 | 2基 総面積 9,716㎡ 建物 348.9㎡ |
| | 建設費36,000千円 |
| 伝染病隔離病舎 | 15床 敷地13,897.7㎡ 建物 3,736.2㎡ |
| | 昭28年開設 |

◎ 事業計画(広域市町村圏組合の実施計画 昭和52年度~54年度)

- (1) 電子計算処理事業 昭和52年~54年 340,000千円
- (2) 道路維持機械器具整備事業 昭和52年~53年 5,400千円
トラック4t車、2t車各1台

第7章 県土の保全関係

表1 普通建設事業及び災害復旧事業の推移

単位：千円

区 分		年 度		昭和31年	32	33	34	35	36	37
普 通 建 設 業	補 助 事 業	道 路	290,140	380,330	371,500	455,839	474,029	742,370	755,519	
		都 市 計 画	33,019	52,970	51,309	55,111	51,917	89,250	144,301	
		河 川	147,522	141,221	147,781	317,823	368,827	250,826	268,551	
		砂 防	39,425	36,359	33,865	38,099	42,989	47,398	107,200	
		海 岸	36,098	117,904	125,376	85,000	39,997	36,000	30,000	
		港 湾	33,558	43,397	89,807	126,595	110,905	145,740	202,558	
		住 宅	22,397	36,353	50,977	47,205	60,083	73,719	109,036	
		そ の 他	33,270	29,704	12,689	10,680	2,912	3,175	26,307	
	計	635,429	838,238	883,304	1,136,352	1,151,659	1,388,478	1,643,472		
	設 単 独 事 業	業	道 路	28,244	36,871	65,964	53,024	72,627	149,682	197,071
都 市 計 画			—	—	—	—	—	—	1,032	
河 川			1,494	864	3,345	3,971	3,730	10,520	6,054	
砂 防			—	—	—	—	—	—	—	
港 湾			49,850	102,064	78,875	91,098	29,894	33,054	98,630	
住 宅			—	—	—	—	—	—	—	
そ の 他			—	—	—	—	510	4,980	27,537	
計	79,588	139,799	148,184	148,093	106,761	198,236	330,324			
災 害 復 旧 事 業	補 助 事 業	公 共 土 木 災 害 復 旧	475,310	353,772	416,857	417,831	238,451	326,940	1,032,236	
		港 湾 災 害 復 旧	26,591	32,375	27,861	20,990	32,112	11,487	61,816	
	計	501,901	386,147	444,718	438,821	270,563	338,427	1,094,052		
単 独 事 業	土 木 災 害 復 旧	76,769	20,000	71,237	110,345	111,646	79,708	157,998		

区 分		年 度		昭和38年	39	40	41	42	43	44
		昭和38年	39	40	41	42	43	44		
普 通 建 業	補 助 事 業	道 路	876,051	1,072,011	1,229,457	1,714,406	1,836,599	2,249,091	2,559,652	
		都 市 計 画	137,223	248,132	340,543	282,656	279,842	337,504	387,245	
		河 川	433,803	430,305	485,420	641,587	766,942	1,281,935	1,562,788	
		砂 防	116,300	118,830	147,000	174,000	355,300	268,687	313,483	
		海 岸	39,900	9,700	11,980	—	—	3,600	4,056	
		港 湾	294,124	238,355	193,899	162,661	290,093	260,814	571,043	
		住 宅	127,557	155,684	165,512	186,235	218,189	315,056	227,582	
		そ の 他	8,330	26,796	23,196	57,323	67,290	40,937	52,894	
計	2,033,288	2,299,813	2,597,007	3,218,868	3,814,255	4,757,624	5,678,743			
設 事 業	単 独 事 業	道 路	204,741	181,647	318,754	473,317	367,762	387,074	725,104	
		都 市 計 画	1,560	16,500	12,166	10,250	9,339	59,687	22,656	
		河 川	20,198	17,405	19,663	30,273	40,124	53,349	88,178	
		砂 防	—	—	—	11,200	5,875	5,600	5,500	
		港 湾	134,535	133,350	140,011	167,615	221,552	282,482	246,701	
		住 宅	—	28,545	1,776	3,960	18,252	5,709	47,821	
		そ の 他	38,898	385,260	70,397	32,368	125,419	126,316	297,905	
		計	399,932	762,707	562,767	728,983	288,323	920,217	1,433,865	
災 害 復 旧 事 業	補 助 事 業	公 共 土 木 災 害 復 旧	1,665,879	1,188,319	963,431	659,115	1,155,876	1,378,918	1,255,366	
		港 湾 災 害 復 旧	112,426	56,589	27,095	—	27,651	144,217	36,756	
		計	1,778,305	1,244,908	990,526	659,115	1,183,527	1,523,135	1,292,122	
	単 独 事 業	土 木 災 害 復 旧	102,119	100,989	76,000	66,000	98,201	18,790	26,443	

8. 資料 (第7章 県土の保全関係)

単位：千円

45	46	47	48	49	50
3,054,168	3,866,912	4,854,815	5,056,259	6,246,793	7,050,813
611,970	1,386,944	2,138,827	2,174,376	2,295,149	2,808,802
1,959,802	2,894,187	3,819,301	3,781,662	4,686,979	4,355,405
338,200	461,481	875,845	578,853	845,448	873,555
5,099	31,320	9,238	—	16,560	37,440
601,890	1,074,858	1,591,119	1,267,200	1,337,054	1,225,169
266,679	377,666	382,481	431,469	875,987	944,751
36,027	62,195	90,854	86,661	59,017	99,210
6,873,835	10,155,563	13,762,480	13,376,480	16,362,987	17,395,145
1,373,548	1,616,599	1,890,530	2,293,941	2,006,157	1,354,857
11,579	64,076	10,272	37,904	25,800	46,426
206,928	287,809	451,189	581,808	642,617	377,741
7,584	24,050	71,495	105,691	113,064	67,836
236,458	492,657	687,802	620,271	740,629	585,282
58,578	141,707	182,284	252,318	269,591	286,117
546,229	37,727	116,020	132,129	1,125,807	792,798
2,440,904	2,664,625	3,409,592	4,024,062	4,923,665	3,511,057
883,449	509,769	1,533,711	1,731,255	1,468,233	1,262,924
14,769	—	4,860	65,325	—	—
898,218	509,769	1,538,571	1,796,580	1,468,233	1,262,924
27,623	28,000	43,134	41,487	3,966	22,102

表2 治山事業の推移

単位：千円

年 度	県 営 事 業			市 町 村 営 事 業		
	一 般 治 山 (国庫補助 によるもの)	県 単 治 山 (単独県費 によるもの)	計	林地崩壊防止 国(0.5) 県(0.4) 市町村(0.1)	団体営並に農 林地崩壊防止 県(0.9) 市町村(0.1)	計
昭和20年	158		158			
21	438		438			
22	1,304		1,304			
23	9,211		9,211			
24	18,816		18,816			
25	43,319	18,691	62,010			
26	75,501	10,000	85,501			
27	72,332	—	72,332			
28	111,254	10,000	121,254			
29	77,641	5,000	82,641			
30	40,338	3,000	43,338			
31	57,680	—	57,680			
32	62,320	2,000	64,320			
33	40,018	—	40,018			
34	70,428	—	70,428			
35	64,219	2,000	66,219			
36	71,675	4,000	75,675			
37	145,335	7,000	152,335			
38	190,580	14,999	205,578			
39	156,331	12,824	169,155			
40	214,136	12,000	226,136			
41	254,892	26,947	281,839			
42	563,021	6,464	569,485	33,600	17,110	50,710
43	547,348	4,950	552,298	38,596	18,724	57,320
44	564,150	4,500	568,650	33,810	28,102	61,912
45	620,043	4,272	624,315	52,462	26,548	79,010
46	694,373	4,800	699,173	33,015	38,702	71,717
47	1,015,041	12,352	1,027,393	212,631	80,023	292,654
48	972,025	13,425	985,450	194,439	88,614	283,053
49	1,029,708	8,500	1,038,208	70,260	100,555	170,815
50	1,372,906	7,789	1,380,695	52,621	21,718	74,339

(注) 1 直轄治山(国営)並びに治山調査費は除外する。

2 団体営治山事業(単独県費)は昭和48年度より農林地崩壊防止事業と改称する。

表3 市町村別保安林(保安施設地区)の現況

保安林種 区分 市町村名	総 数			水源かん養保安林			土砂流出防備保安林		
	大字数	筆 数	面 積	大字数	筆 数	面 積	大字数	筆 数	面 積
佐賀市	5	39	157.74	1	8	113.96	2	8	14.38
唐津市	10	601	213.83	2	61	109.27	5	176	30.55
鳥栖市	3	68	307.15	1	31	276.07	1	22	0.85
多久市	5	570	1,070.03	5	354	1,023.56	4	216	46.47
伊万里市	8	1,456	452.86	5	330	244.98	6	1,111	200.83
武雄市	5	361	493.70	5	277	461.06	5	70	11.07
鹿島市	6	331	170.09	1	205	154.96	4	104	12.13
市 計	42	3,426	2,865.40	20	1,266	2,383.86	27	1,707	316.33
大和町	9	154	144.78	3	17	86.28	6	134	57.25
富士町	15	1,490	2,923.14	15	374	2,255.03	15	1,116	668.11
計	24	1,644	3,067.92	18	391	2,341.31	21	1,250	725.36
神埼町	1	2	0.70	—	—	—	1	2	0.70
東脊振村	1	103	10.29	—	—	—	1	103	10.29
脊振村	3	167	556.11	3	111	511.55	3	56	44.56
三瀬村	3	754	848.78	3	571	802.82	3	183	45.96
計	8	1,026	1,415.88	6	682	1,314.37	8	344	101.51
基山町	5	189	151.26	1	17	80.29	4	172	70.97
中原町	2	5	82.92	1	1	54.54	1	4	23.38
上峰村	1	1	18.55	1	1	18.55	—	—	—
計	8	195	252.73	3	19	153.38	5	176	99.35
小城町	4	610	640.80	4	222	518.47	4	388	122.33
三日月町	1	20	27.48	—	—	—	1	20	27.48
牛津町	1	37	0.70	—	—	—	1	37	0.70
計	6	667	668.98	4	222	518.47	6	445	150.51
浜玉町	9	193	496.99	6	146	475.97	3	47	21.02
七山村	5	189	764.30	5	136	714.90	5	53	49.40
厳木町	11	905	1,245.63	11	570	1,166.08	7	335	79.55
相知町	8	600	403.04	5	475	342.21	8	125	60.83
北波多村	2	5	3.72	—	—	—	2	5	3.72
肥前町	5	174	19.60	—	—	—	1	1	3.96
玄海町	4	61	9.67	—	—	—	2	36	1.96
鎮西町	5	43	12.13	—	—	—	1	28	4.56
呼子町	5	32	12.22	—	—	—	—	—	—
計	54	2,202	2,967.30	27	1,327	2,699.16	29	630	225.00
有田町	5	65	113.63	2	13	84.22	3	52	29.41
西有田町	5	74	203.24	5	33	186.76	5	41	16.48
計	10	139	316.87	7	46	270.98	8	93	45.89
山内町	3	167	284.88	2	156	284.50	1	11	0.38
北方町	2	4	14.15	1	2	14.07	1	2	0.08
大町町	1	39	58.77	1	19	53.88	1	20	4.89
白石町	1	5	73.51	1	5	73.51	—	—	—
有明町	1	1	4.88	—	—	—	—	—	—
計	8	216	436.19	5	182	425.96	3	33	5.35
太良町	3	228	1,945.77	3	172	1,904.12	3	54	40.05
塩田町	2	43	1.97	—	—	—	2	43	1.97
嬉野町	4	473	588.61	3	332	495.72	6	141	92.89
計	9	744	2,536.35	6	504	2,399.84	11	238	134.91
郡 計	127	6,833	11,662.22	76	3,373	10,123.47	91	3,209	1,487.88
県 総 数	169	10,259	14,527.62	96	4,639	12,507.33	118	4,916	1,804.21

(注) 総数の大字数は重複するものがあるので、保安林種別の大字数の計と一致しないものもある。

保安林種 区分 市町村名	防 風 保 安 林			魚 つ き 保 安 林			水 害 防 備 保 安 林		
	大字数	筆 数	面 積	大字数	筆 数	面 積	大字数	筆 数	面 積
佐賀市	—	—	—	—	—	—	1	1	0.62
唐津市	7	140	27.59	1	10	1.49	—	—	—
鳥栖市	—	—	—	—	—	—	—	—	—
多久市	—	—	—	—	—	—	—	—	—
伊万里市	—	—	—	1	15	7.00	—	—	—
武雄市	—	—	—	—	—	—	—	—	—
鹿島市	—	—	—	—	—	—	—	—	—
市計	7	140	27.59	2	25	8.49	1	1	0.62
大和町	—	—	—	—	—	—	1	3	1.25
富士町	—	—	—	—	—	—	—	—	—
計	—	—	—	—	—	—	1	3	1.25
神埼町	—	—	—	—	—	—	—	—	—
東脊振村	—	—	—	—	—	—	—	—	—
脊振村	—	—	—	—	—	—	—	—	—
三瀬村	—	—	—	—	—	—	—	—	—
計	—	—	—	—	—	—	—	—	—
基山町	—	—	—	—	—	—	—	—	—
中原町	—	—	—	—	—	—	—	—	—
上峰村	—	—	—	—	—	—	—	—	—
計	—	—	—	—	—	—	—	—	—
小城町	—	—	—	—	—	—	—	—	—
三日月町	—	—	—	—	—	—	—	—	—
牛津町	—	—	—	—	—	—	—	—	—
計	—	—	—	—	—	—	—	—	—
浜玉町	—	—	—	—	—	—	—	—	—
七山村	—	—	—	—	—	—	—	—	—
殿木町	—	—	—	—	—	—	—	—	—
相知町	—	—	—	—	—	—	—	—	—
北波多村	—	—	—	—	—	—	—	—	—
肥前町	3	165	10.94	1	8	4.70	—	—	—
玄海町	1	17	2.77	3	7	4.65	—	—	—
鎮西町	1	1	0.53	1	11	0.56	—	—	—
呼子町	3	18	10.54	1	13	0.60	—	—	—
計	8	201	24.78	6	39	10.51	—	—	—
有田町	—	—	—	—	—	—	—	—	—
西有田町	—	—	—	—	—	—	—	—	—
計	—	—	—	—	—	—	—	—	—
山内町	—	—	—	—	—	—	—	—	—
北方町	—	—	—	—	—	—	—	—	—
大町	—	—	—	—	—	—	—	—	—
白石町	—	—	—	—	—	—	—	—	—
有明町	—	—	—	—	—	—	—	—	—
計	—	—	—	—	—	—	—	—	—
太良町	—	—	—	1	1	1.41	—	—	—
塩田町	—	—	—	—	—	—	—	—	—
嬉野町	—	—	—	—	—	—	—	—	—
計	—	—	—	1	1	1.41	—	—	—
郡計	8	201	24.78	7	40	11.92	1	3	1.25
県総数	15	341	52.37	9	65	20.41	2	4	1.87

8. 資料 (第7章 県土の保全関係)

昭和51年3月現在 単位:筆数筆、面積ha

航行目標保安林			保健保安林			風致保安林		
大字数	筆数	面積	大字数	筆数	面積	大字数	筆数	面積
—	—	—	1	22	28.78	—	—	—
—	—	—	1	214	44.93	—	—	—
—	—	—	1	15	30.23	—	—	—
—	—	—	—	—	—	—	—	—
—	—	—	—	—	—	—	—	—
—	—	—	—	—	—	1	14	21.57
—	—	—	—	—	—	1	22	3.00
—	—	—	3	251	103.94	2	36	24.57
—	—	—	—	—	—	—	—	—
—	—	—	—	—	—	—	—	—
—	—	—	—	—	—	—	—	—
—	—	—	—	—	—	—	—	—
—	—	—	—	—	—	—	—	—
—	—	—	—	—	—	—	—	—
—	—	—	—	—	—	—	—	—
—	—	—	—	—	—	—	—	—
—	—	—	—	—	—	—	—	—
—	—	—	—	—	—	—	—	—
—	—	—	—	—	—	—	—	—
—	—	—	—	—	—	—	—	—
—	—	—	—	—	—	—	—	—
—	—	—	—	—	—	—	—	—
—	—	—	—	—	—	—	—	—
—	—	—	—	—	—	—	—	—
—	—	—	—	—	—	—	—	—
—	—	—	—	—	—	—	—	—
—	—	—	—	—	—	—	—	—
—	—	—	—	—	—	—	—	—
—	—	—	—	—	—	—	—	—
—	—	—	—	—	—	—	—	—
—	—	—	—	—	—	—	—	—
—	—	—	—	—	—	—	—	—
—	—	—	—	—	—	—	—	—
1	1	0.29	—	—	—	—	—	—
1	1	0.47	—	—	—	1	2	6.01
1	1	1.08	—	—	—	—	—	—
3	3	1.84	—	—	—	1	2	6.01
—	—	—	—	—	—	—	—	—
—	—	—	—	—	—	—	—	—
—	—	—	—	—	—	—	—	—
—	—	—	—	—	—	—	—	—
—	—	—	—	—	—	—	—	—
—	—	—	—	—	—	—	—	—
—	—	—	—	—	—	—	—	—
—	—	—	—	—	—	—	—	—
—	—	—	—	—	—	—	—	—
—	—	—	—	—	—	1	1	4.88
—	—	—	—	—	—	1	1	4.88
1	1	0.19	—	—	—	—	—	—
—	—	—	—	—	—	—	—	—
—	—	—	—	—	—	—	—	—
1	1	0.19	—	—	—	—	—	—
4	4	2.03	—	—	—	2	3	10.89
4	4	2.03	3	251	103.94	4	39	35.46

表4 防風林造成事業の推移

年 度	区 分	施行箇所数	面 積	延 長	事 業 費
昭和35年	内 陸	1	2.3 ha	1,150m	770千円
	離 島 計	1	2.3	1,150	770
36	内 陸	1	1.1	550	385
	離 島 計	1 2	2.5 3.6	1,250 1,800	961 1,346
37	内 陸	2	2.6	1,300	924
	離 島 計	2 4	2.14 4.74	1,070 2,370	950 1,874
38	内 陸	1	2.8	1,400	970
	離 島 計	2 3	2.0 4.8	1,000 2,400	969 1,939
39	内 陸	2	3.20	1,600	1,355
	離 島 計	2 4	1.54 4.74	750 2,350	1,074 2,429
40	内 陸	6	8.70	4,350	4,705
	離 島 計	2 8	1.5 10.20	750 5,100	700 5,405
41	内 陸	8	10.5	5,250	5,400
	離 島 計	3 11	2.8 13.3	1,400 6,650	1,600 7,000
42	内 陸	5	8.83	4,120	5,600
	離 島 計	4 9	3.37 12.20	1,600 5,720	2,000 7,600
43	内 陸	5	9.3	3,300	6,420
	離 島 計	3 8	3.0 12.3	1,110 4,410	2,140 8,560
44	内 陸	5	9.59	4,790	7,062
	離 島 計	3 8	2.27 11.86	763 5,553	2,140 9,202
45	内 陸	5	6.95	3,470	7,490
	離 島 計	3 8	2.42 9.37	900 4,370	2,140 9,630
46	内 陸	5	6.11	3,050	8,239
	離 島 計	2 7	2.95 9.06	1,520 4,570	2,461 10,700

8. 資料 (第7章 県土の保全関係)

年 度	区 分	施行箇所数	面 積	延 長	事 業 費
昭和47年	内 陸	4	5.71ha	2,850m	8,560千円
	離 島	2	1.16	580	2,889
	計	6	6.87	3,430	11,449
48	内 陸	4	5.31	2,650	9,844
	離 島	1	1.10	550	3,210
	計	5	6.41	3,200	13,054
49	内 陸	4	4.80	2,400	9,630
	離 島	2	1.20	600	4,173
	計	6	6.00	3,000	13,803
50	内 陸	7	5.10	2,550	11,770
	離 島	1	0.54	270	2,033
	計	8	5.64	2,820	13,803

表5 河川延長総括表

(1) 一級河川延長総括表

昭和50年8月現在

水系名	延 長		指 定 区 間 延 長		指 定 区 間 延 長	
	河 川 数	延 長	河 川 数	延 長	河 川 数	延 長
筑 後 川	64 ^本	308,882 ^m	59 ^本	274,905 ^m	10 ^本	33,977 ^m
六 角 川	73	220,558	72	170,575	4	49,983
松 浦 川	74	286,368	74	232,468	3	53,900
嘉 瀬 川	44	194,100	44	164,600	6	29,500
合 計	255	1,009,908	249	842,548	23	167,360

(2) 二級河川延長総括表

昭和50年8月現在

水 系 数	河 川 数	流 路 延 長
55	160 ^本	479,420 ^m

表6 補助・直轄河川改修事業の推移



表7 災害復旧助成事業の推移

年度	河川名	事業費	内 訳		経	
			災害費	助成費	田	畑
昭和24年	城原川・多良川	990,191	381,583	608,608	319	54
37	吉田川・中川	463,949	270,949	193,000	250	24
38	秋光川	214,876	89,876	125,000	700	75
42	有田川・伊万里川	2,300,789	971,789	1,329,000	1,524	123
50	新川	418,545	148,545	270,000	498	140
合計		4,388,350	1,862,742	2,525,608	3,291	416

8. 資料 (第7章 県土の保全関係)

単位：百万円

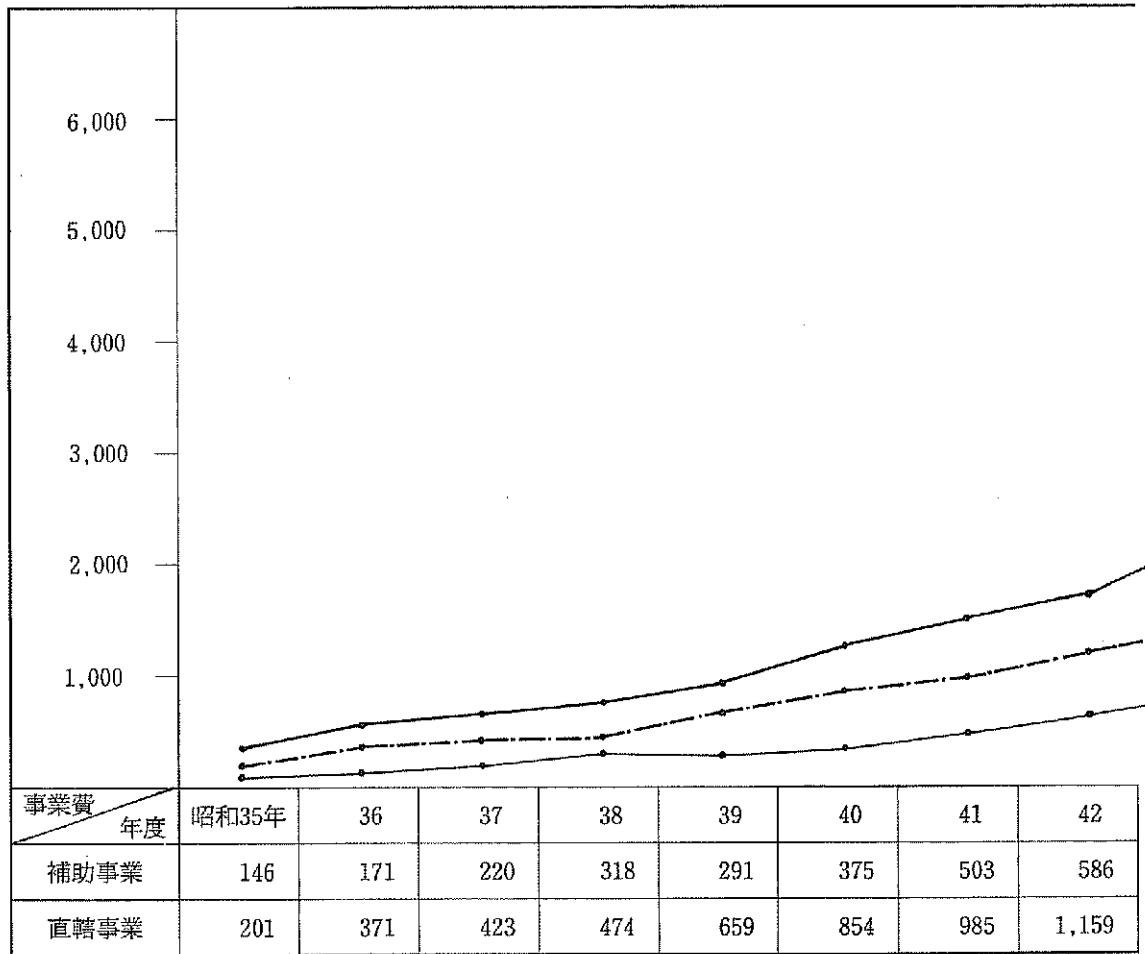
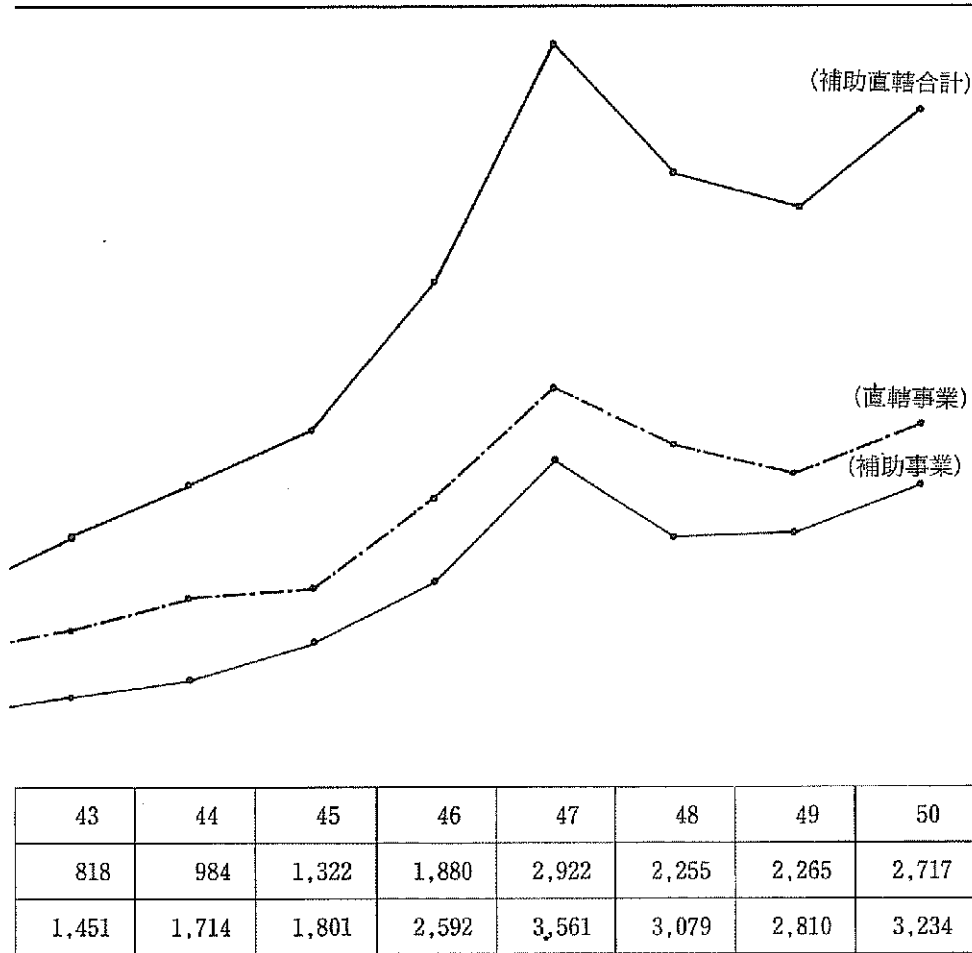

単位：千円

濟 効 果					施 行 長 (m)	被 災 原 因	
人 家	公 施 共 設	道 路	軌 道	そ の 他		発 生 月 日	異 象 常 名
5,409	41	34.5	5.3		16,245	8. 17	ジュブス・風
593	6	9.5	—		7,475	7. 2 ~ 9	梅雨前線
654	—	3.5	3.0		4,560	6. 30	〃
25,553	289	24.5	13.0		34,912	7. 9	〃
1,476	16	5.6	2.1		2,235	6. 17 ~ 21	〃
33,685	352	77.6	23.4		65,427		

表 8 災害関連事業の推移

単位：千円

年度	河川名	事業費	内 訳		施行 延長(m)	被災原因	
			災害費	関連費		発生日	異常気象名
昭和34年	嘉瀬川・浦川・橋本川・ 東分川・天角川・牛津川	69,194	39,204	29,990	2,525	9. 17	14号台風
35	牛津川・汐見川・浜川	39,676	26,139	13,537	1,768	9. 3 9. 19	集中豪雨
36	鳥海川	2,952	2,041	911	159	9. 14~ 15	第 2 室戸台風
37	大里川・塩田川・鞆川・ 糸岐川・多良川・石木津 川・吉田川	226,401	135,271	91,130	4,175	7. 8	梅雨前線
38	秋光川・緑川	61,571	35,708	25,863	1,206	6. 30	梅雨前線
39	緑川	12,068	8,787	3,281	474	4. 26	集中豪雨
40	只江川・狩立川・塩田川	92,732	47,474	45,258	1,666	7. 3	梅雨前線
41	黒川川・府招川	27,470	12,612	14,858	623	9. 23	24号台風
42	祇園川・天山川・井手口 川・志佐川・讃岐川・黒 川・松浦川・永野川・古川	482,286	245,551	236,735	7,720	7. 9	梅雨前線
43	黒川	5,476	2,885	2,591	156	7. 1	梅雨前線
45	焼山川・古川・鞆川	78,952	42,438	36,514	1,185	8. 16	9号台風
46	導師川・山崎川・中通川	155,366	86,527	68,839	2,488	7. 20~ 24	梅雨前線
47	柚ノ木川・黒川・鯉川・ 石原川・導師川・鯉江川 蘆木川・平山川・多々良 川・城野川・東川・行合 野川・脇田川・網の内川 下宿川	1,039,770	494,307	545,463	13,534	7. 3~ 13	梅雨前線
48	山王川・江頭川・網の内川	231,107	100,080	131,027	3,282	6. 26~ 29	梅雨前線
50	鯉川・西平川・寺浦川・ 坊中川・山中川・東川	676,109	357,070	319,039	5,503	6. 17~ 21	梅雨前線
合 計		3,201,130	1,636,094	1,565,036	46,464		

表9 地すべり防止区域一覧表

昭和50年3月31日現在

番号	地域名	市町村名	指 定 耕 地					林地 (ha)	その他 (ha)	人家数 (戸)
			告示	年月日	田(ha)	畑(ha)	計(ha)			
1	栗原	小城町	2,542	36. 11. 8	0.55	0.12	0.67	4.22	0.14	12
2	原田	〃	988	36. 4. 6	2.00	2.50	4.50	0.80	0.40	12
3	谷	多久市	2,616	34. 12. 26	0.15	1.71	1.86	2.86	0.51	4
4	谷口	〃	2,542	36. 11. 8	0.01	0.08	0.09	5.15	0.42	11
5	西平古場	〃	2,542	36. 11. 8	4.83	0.71	5.54	1.18	0.72	—
6	東岸川	〃	2,542	36. 11. 8	—	0.12	0.12	4.61	0.51	14
7	平野	〃	1,730	47. 10. 19	4.85	3.59	8.44	13.21	1.50	17
8	西岸川	〃	2,542	36. 11. 8	0.51	1.72	2.23	1.35	1.61	25
9	二重	〃	2,358	38. 9. 11	3.20	2.00	5.20	2.60	3.40	—
10	納所	〃	1,089	47. 6. 9	3.20	6.80	10.00	25.00	21.98	72
11	池の平	〃	390	48. 2. 28	0.30	14.78	15.08	1.40	3.98	56
12	中島	巖木町	779	34. 3. 31	—	0.05	0.05	1.05	0.05	1
13	苔見堂	〃	779	34. 3. 31	—	0.09	0.09	1.02	0.24	4
14	浪瀬	〃	2,903	41. 8. 25	0.22	0.94	1.16	2.08	2.02	29
15	梶山	相知町	779	34. 3. 31	—	0.50	0.50	0.58	0.20	2
16	浜方	唐津市	779	34. 3. 31	—	—	—	0.40	2.90	8
17	浦	〃	2,542	36. 11. 8	—	0.80	0.80	5.70	1.20	14
18	重河内	〃	988	36. 4. 6	0.20	1.70	1.90	3.30	0.40	4
19	大藪	玄海町	2,616	34. 12. 25	0.928	3.926	4.854	1.549	0.679	17
20	石田	〃	2,542	36. 11. 8	2.42	0.16	2.58	3.02	0.72	12
21	加部良	〃	2,542	36. 11. 8	2.61	1.48	4.09	3.24	0.97	14
22	諸浦	〃	988	36. 4. 6	14.00	4.40	18.40	1.50	1.20	22
23	牟形	〃	390	48. 2. 28	9.50	7.00	16.50	18.60	4.90	68
24	天神山	呼子町	2,542	36. 11. 8	0.61	1.44	2.05	2.38	1.37	91
25	殿の浦	〃	2,452	36. 11. 8	0.02	0.87	0.89	3.59	0.88	9
26	愛宕	〃	2,542	36. 11. 8	0.04	1.27	1.31	5.08	0.30	18
27	新木場	肥前町	2,542	36. 11. 8	3.80	0.70	4.50	4.00	1.60	4
28	立岩	伊万里市	2,616	34. 12. 25	4.50	1.90	6.40	0.90	2.20	8

番号	地域名	市町村名	指 定 耕 地					林地 (ha)	その他 (ha)	人家数 (戸)
			告示	年月日	田(ha)	畑(ha)	計(ha)			
29	川内野	伊万里市	2,616	34. 12. 25	4.00	3.20	7.20	3.80	1.70	58
30	岩立	〃	779	34. 3. 31	0.05	0.24	0.29	0.41	0.20	5
31	辺古島	〃	779	34. 3. 31	0.05	1.31	1.36	0.69	0.37	6
32	煤屋	〃	779	34. 3. 31	0.01	0.08	0.09	1.07	0.11	2
33	辻の堂	〃	2,542	36. 11. 8	3.99	3.41	7.40	11.50	8.00	11
34	東分	〃	2,542	36. 11. 8	16.50	15.90	32.40	7.70	9.80	44
35	内野	〃	2,542	36. 11. 8	1.10	5.60	6.70	1.60	1.10	32
36	原屋敷	〃	2,542	36. 11. 8	7.40	2.80	10.20	3.40	0.58	14
37	黒塩	〃	2,542	36. 11. 8	13.35	13.10	26.45	21.52	18.83	9
38	花房	〃	2,542	36. 11. 8	3.73	5.98	9.71	8.17	1.83	15
39	土屋	〃	988	36. 4. 6	1.50	1.80	3.30	3.70	0.10	15
40	畑津	〃	988	36. 4. 6	0.70	1.00	1.70	3.00	0.70	—
41	鳥帽子	〃	386	37. 3. 1	0.40	1.00	1.40	15.40	3.00	1
42	三岳	〃	2,358	38. 9. 11	1.22	0.40	1.62	6.80	0.20	—
43	木場	〃	2,358	38. 9. 11	4.09	0.10	4.19	4.19	1.16	2
44	岩の口	山内町	2,358	38. 9. 11	0.40	1.70	2.10	2.40	0.70	12
45	畑田	大町町	2,358	38. 9. 11	—	2.15	2.15	3.70	0.57	2
46	杉ノ岳	北方町	779	34. 3. 31 41. 8. 25	1.08	5.80	6.88	7.55	1.05	10
47	焼山	武雄市	779	34. 3. 31	0.004	0.002	0.006	0.37	0.054	2
48	高瀬	〃	779	34. 3. 31	0.08	0.78	0.86	0.50	0.25	11
49	矢筈	〃	2,542	36. 11. 8	5.12	6.17	11.29	0.98	2.10	38
50	下山	〃	2,542	36. 11. 8	0.35	1.32	1.67	1.33	0.28	4
51	古場	〃	988	36. 4. 6	1.70	1.70	3.40	1.90	0.50	4
52	楠峰	〃	2,358	38. 9. 11	2.80	6.70	9.50	4.25	1.45	18
53	皿屋	嬉野町	596	44. 3. 17	0.30	1.40	1.70	1.00	3.10	48
計					128.372	144.998	273.370	237.299	114.733	

表10 民有林直轄治山事業の推移

単位：千円

施年	行 度	事 業 費	県 負 担 額
昭和40年		30,519	5,493
	41	50,676	9,122
	42	64,854	11,674
	43	51,569	9,282
	44	57,143	10,286
	45	69,126	12,443
	46	111,615	20,091
	47	165,429	29,777
	48	165,761	28,743
	49	182,544	32,736
	50	150,919	27,166
	計	1,100,155	196,813

(地すべり等防止法指定地区
伊万里市山代町乙女、西大久保、
平古場、石倉山)

表11 急傾斜地崩壊危険区域指定一覧表

昭和50年3月31日現在

番号	区 域 名	面積(ha)	所 在 地	指定年月日	人家保全戸数
1	名 護 屋	8.80	東松浦郡鎮西町名護屋	昭45. 11. 30	358戸
2	辻	4.20	伊万里市波多津町辻	〃	66
3	追 分	3.60	杵島郡北方町志久	〃	69
4	西 の 浦	2.00	杵島郡北方町志久	〃	54
5	深 浦	1.60	杵島郡有明町深浦	〃	17
6	湯 野 浦	3.00	東松浦郡肥前町湯野浦	〃	15
7	加 部 良	9.20	東松浦郡玄海町座川内牟形	〃	12
8	馬 蛤 瀧	10.45	伊万里市波多津町馬蛤瀧	46. 12. 10	33
9	山 彦	4.01	東松浦郡北波多村山彦	〃	19
10	南 下 久 間	7.97	藤津郡塩田町久間	〃	58
11	上 福	4.83	藤津郡塩田町馬場下	〃	52
12	下 町	0.55	藤津郡塩田町馬場下	〃	27
13	鳥 越	5.95	藤津郡塩田町谷所	〃	14
14	明 円 原	2.49	藤津郡塩田町馬場下	〃	9
15	上 町	0.525	藤津郡塩田町馬場下	〃	23
16	不 動 寺	1.24	杵島郡大町町大町	47. 12. 25	20
17	大 黒 町	0.39	杵島郡大町町福母	〃	21
18	本 山	0.18	東松浦郡葦木町本山	〃	13

番号	区 域 名	面積(ha)	所 在 地	指定年月日	人家保全戸数
19	城 山	12.40	東松浦郡浜玉町岡口、谷口	昭47. 12. 25	64戸
20	玉 島	4.70	東松浦郡浜玉町南山	〃	46
21	岩 野	1.00	東松浦郡浜玉町平原	〃	5
22	金 草	1.50	東松浦郡浜玉町淵上	〃	10
23	野 田	1.40	東松浦郡浜玉町東山田	〃	5
24	草 場	2.60	東松浦郡浜玉町平原	〃	11
25	瀬 戸	2.00	東松浦郡浜玉町東山田	〃	15
26	馬渡島宮の本	0.41	東松浦郡鎮西町馬渡島	〃	17
27	江 湖 の 辻	0.60	伊万里市二里町大里甲	〃	21
28	塩 屋	2.90	伊万里市黒川町塩尾	〃	18
29	天 神	2.22	伊万里市東山代町天神	〃	17
30	上 黒 尾	2.07	伊万里市松島町上黒尾	〃	49
31	原 屋 敷	0.84	伊万里市南波多町原屋敷	〃	5
32	畑 川 内	0.64	伊万里市黒川町畑川内	〃	7
33	馬 伏	1.12	伊万里市木須町木須東	〃	8
34	滝 川 内	2.80	伊万里市東山代町滝川内	〃	14
35	小 麦 原	0.92	伊万里市南波多町小麦原	〃	9
36	中 通 辻	0.76	伊万里市瀬戸町中通	〃	8
37	藤 崎 通	3.10	唐津市大字妙見、観音谷、藤崎	48. 2. 28	154
38	外 津	3.90	東松浦郡玄海町今村外津、多々良	〃	108
39	高 串	60.00	東松浦郡肥前町田野 ^{土井浦新田} _{高串浦}	〃	289
40	田 野 新 田	24.00	東松浦郡肥前町田野新田	〃	33
41	野 林	5.40	伊万里市波多津野辻 ^{高尾、永田} _{野林、浜新田}	〃	113
42	谷 口	5.60	東松浦郡浜玉町谷口立中、松尾	48. 5. 23	34
43	淵 上	3.20	東松浦郡浜玉町淵上荷石、大坂	〃	35
44	呼 子	3.00	東松浦郡呼子町呼子坊山	〃	124
45	愛 宕	6.00	東松浦郡呼子町呼子野中	〃	122
46	殿 の 浦	4.50	東松浦郡呼子町殿の浦	〃	100
47	矢 竹	1.76	伊万里市瀬戸町本瀬戸矢竹、真鑰	〃	7
48	水 留	1.88	伊万里市南波多町水留瓜戸	〃	15
49	鳴 石	1.59	伊万里市山代町峰字鳴石	〃	22
50	牛 の 尾	4.151	小城郡小城町池の上	49. 4. 5	27
51	中 山	2.70	唐津市西唐津一丁目	〃	53
52	見 借	10.30	唐津市見借松の木	〃	58
53	川 内 野	1.76	伊万里市東山代川内野	〃	10
54	佐 留 志	3.90	杵島郡江北町佐留志	50. 4. 14	71
55	呼 子 第 2	4.00	東松浦郡呼子町	〃	162
56	呼 子 第 3	3.60	〃	〃	142

表12 河川鉦害復旧事業費の推移

単位：千円

工事別 年度	県 工 事		市 町 村 工 事		計	
	か所数	金 額	か所数	金 額	か所数	金 額
昭和43年	3	30,178	1	529	4	30,707
44	4	43,407	—	—	4	43,407
45	1	35,666	1	1,856	2	37,522
46	3	62,500	—	—	3	62,500
47	4	96,800	—	—	4	96,800
48	3	78,200	1	31,750	4	109,950
49	4	77,800	1	14,200	5	92,000
50	2	47,000	1	1,432	3	48,432
計	24	471,551	5	49,767	29	521,318

表13 砂防指定地水系別一覧表

昭和50年3月31日現在

水系名	溪流数	指定地面積
筑後川水系	13	171,901 ^{ha}
嘉瀬川水系	35	204,679
六角川水系	11	45,889
松浦川水系	27	181,296
1級水系計	86	603,765
2級水系計	68	350,038
面指定地	4	32,103
合 計	158	985,906

表14 所管別海岸保全区域延長

昭和50年3月31日現在 単位：m

	海岸総延長	海岸保全区域 要指定延長	海岸保全区域 指定済延長	そ の 他			
				道路護岸	天然海岸	その他	計
建設省	136,241	12,716	5,427	4,565	117,877	1,083	123,525
運輸省	70,186	39,586	30,497		19,353	11,247	30,600
農林省	43,549	43,549	29,719				
水産庁	79,790	48,481	46,436		26,913	4,396	31,309
建設省、農林省 共管	18,819	18,819	18,589				
各省重複	15,509	15,509	15,509				
計	364,094	178,660	146,177	4,565	164,143	16,726	185,434

第8章 産業基盤の形成関係

表1 県内道路網

県内主要道路網

昭和51年3月現在

路線名	No.	路線名	No.	路線名
一般国道(指定区間)				武雄多久線
3号	1	佐世保嬉野線	24	伊万里多久線
34号	2	大村鹿島線	25	伊万里武雄線
35号	3	佐世保伊万里線	26	武雄鹿島線
202号	4	川棚有田線	27	嬉野塩田線
203号	5	伊万里松浦線	28	佐賀停車場線
208号(一部指定外)	11	甘木鳥栖線	29	佐賀川副線
一般国道(指定区間外)	12	前原富士線	30	佐賀川久保鳥栖線
204号	13	大川鹿島線	31	伊万里畑川内蔵木線
207号	15	佐賀八女線	32	唐津肥前線
263号	17	久留米基山筑紫野線	33	北方川古線
264号	18	大牟田川副線	34	多久江北線
323号	19	諸富西島線	35	武雄福富線
382号	21	三瀬神埼線	36	蔵木富士線
383号	22	小城北茂安線	37	相知山内線
385号	23	唐津呼子線	38	富士三瀬線
			39	



表2 県内の道路現況

昭和51年3月現在 単位: km

道路種別	路線数	実延長	改 良		舗 装		道路延長	橋梁延長	交通不能
			延 長	%	延 長	%			
一般国道	14	455.7	424.1	93.1	444.2	97.2	443.2	12.5	3.1
指定区間	6	212.0	212.0	100.0	212.0	100.0	204.6	7.4	—
指定区間外	8	243.7	212.1	87.0	232.2	95.4	238.6	5.1	3.1
地方道	161	1,106.4	705.6	63.8	963.3	87.1	1,091.7	14.7	30.0
主要地方道	31	403.5	298.2	73.9	364.0	90.2	396.7	6.8	5.7
一般県道	130	702.9	407.4	58.0	599.3	85.3	695.0	7.9	24.3
合 計	175	1,562.1	1,129.7	72.3	1,407.5	90.1	1,534.9	27.2	33.1
市町村道	10,533	6,998.2	1,851.2	26.5	3,043.0	43.5	6,956.3	41.9	1,200.4

表3 九州地区道路現況比較

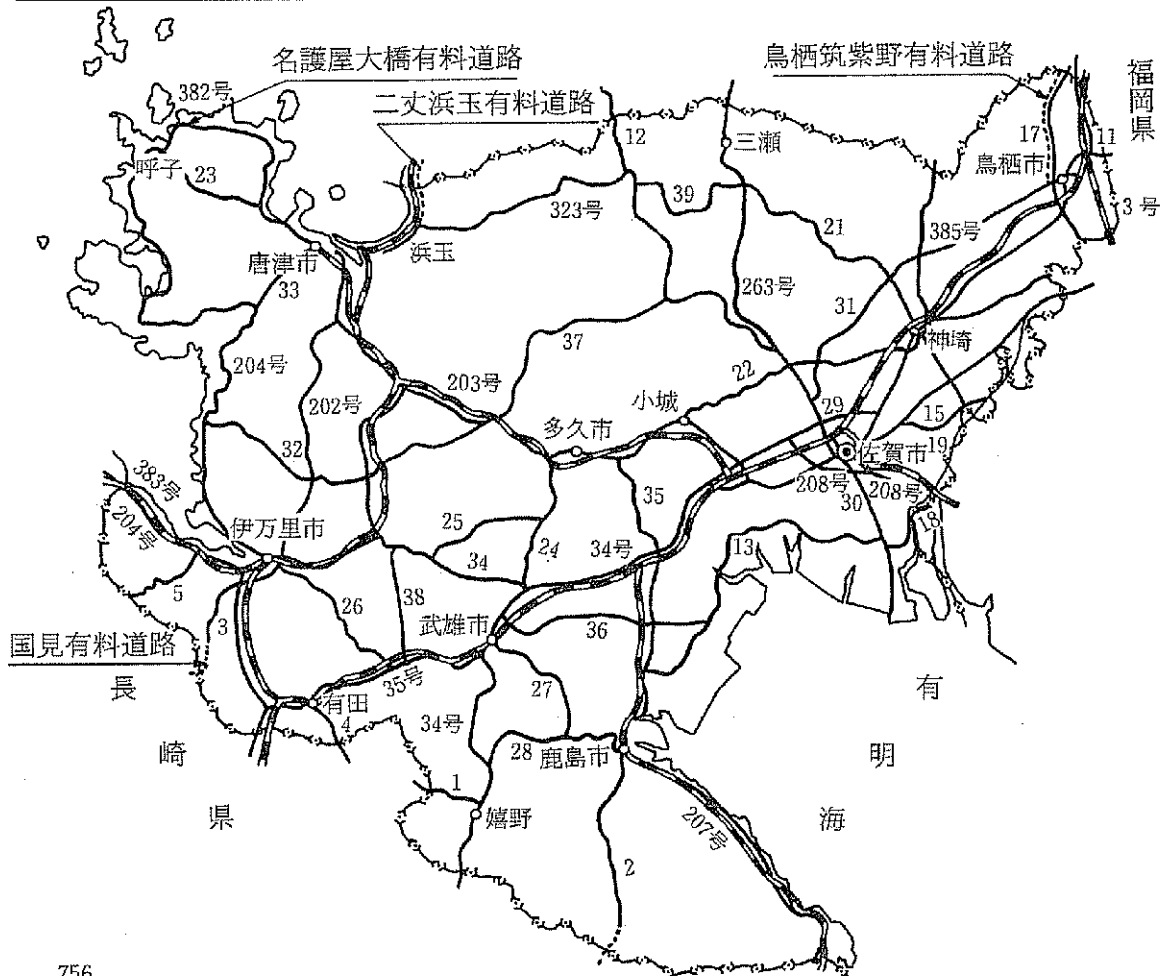
昭和51年3月現在 単位: km

県 別	一 般 国 道			県 道									合 計		
				主 要 地 方 道			一 般 県 道			計					
	実延長	改良率	舗装率	実延長	改良率	舗装率	実延長	改良率	舗装率	実延長	改良率	舗装率	実延長	改良率	舗装率
佐 賀	455.7	93.1	97.2	403.5	73.9	90.2	702.9	58.0	85.3	1,106.4	63.8	87.1	1,562.1	72.3	90.1
福 岡	589.7	96.5	99.3	980.4	75.2	90.2	2,021.1	54.3	86.6	3,010.4	61.2	82.5	3,600.2	67.0	89.5
長 崎	754.2	86.4	88.8	715.4	47.5	56.2	913.0	33.0	35.9	1,628.4	39.4	44.8	2,382.7	54.3	58.8
熊 本	978.9	70.4	94.8	911.0	54.1	81.6	2,219.9	31.2	66.4	3,131.0	32.9	70.8	4,109.9	45.6	76.5
大 分	808.5	74.4	92.0	655.4	50.9	78.7	1,837.6	37.3	66.8	2,502.9	40.9	70.0	3,311.4	49.1	75.3
宮 崎	988.6	65.7	89.4	758.2	53.2	70.4	1,192.4	35.1	68.9	1,950.6	42.1	69.5	2,939.2	50.0	76.2
鹿 児 島	951.2	90.7	95.0	1,084.6	66.6	74.6	2,629.6	38.0	56.8	3,714.1	46.4	62.0	4,665.3	53.4	68.7
沖 縄	375.4	90.2	90.5	235.1	58.6	63.9	593.7	38.4	55.7	828.7	44.1	58.0	1,204.2	58.5	68.1
北九州市	112.4	100.0	100.0	107.7	92.1	92.5	146.8	81.4	90.5	254.6	85.9	91.4	367.0	90.2	94.0
福岡市	88.4	90.1	100.0	79.8	85.4	90.5	150.2	67.2	89.2	229.9	73.5	89.6	318.3	78.1	92.5
九州平均	6,100.3	81.6	93.4	5,951.2	61.2	77.0	12,407.7	40.7	66.8	18,358.6	47.4	70.1	24,459.2	55.9	75.9
全国平均	40,081.2	85.2	92.4	43,560.9	69.0	79.7	83,767.8	47.6	64.0	127,328.7	54.9	69.4	167,410.0	62.2	74.9

表 4 九州横断自動車道の概要

(1) 事業概要

項目 \ 区間	長崎-大村	嬉野-武雄
施行命令	47. 6. 20	48. 10. 19
区 間	長崎市中里町 ～大村市大字池田郷	佐賀県藤津郡嬉野町～武雄市
延 長	18km	16km
車 線 幅	3.50m	
車 線 数	4車線	4車線
設 計 速 度	100km/時	100km/時
事 業 費	約 430億円	(約 240億円)

(2) 事業経緯と区間距離

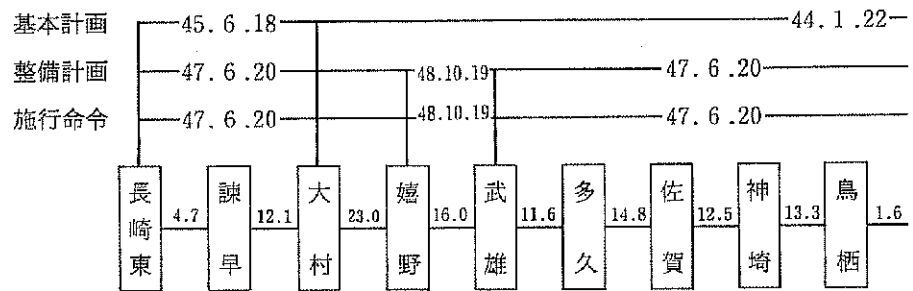

8. 資料 (第8章 産業基盤の形成関係)

武雄-鳥栖	鳥栖-日田	湯布院-大分
47. 6. 20	48. 10. 19	48. 10. 19
武雄市大字甘久 ～鳥栖市幡崎町	鳥栖市～日田市	大分県大分郡湯布院町 ～大分市
54km	42km	39km
3.50m		
4車線	4車線	4車線
100km/時	鳥栖～朝倉 120km/時 朝倉～杷木 100km/時 杷木～日田 80km/時	80km/時
約 650億円	(約 940億円)	(約 640億円)



表5 九州縦貫自動車道の概要

(1) 事業概要

項目	鹿 児		
	北九州-福岡	福岡-熊本	熊本-松橋
施行命令	43.4.1	41.7.25	43.4.1
区 間	北九州市門司区大字黒川 ～福岡市東区大字蒲田	福岡市東区大字蒲田 ～熊本市長嶺町	熊本市長嶺町 ～熊本県下益城郡松橋町
延 長	68km	104km	24km
車 線 幅	3.50m	3.50m (一部3.75m)	3.50m
車 線 数	4車線	太宰府～久留米 6車線 その他の区間 4車線	4車線
設計速度	門司～若宮 100km/時 若宮～福岡 80km/時 福岡～福岡 100km/時	福岡～太宰府 100km/時 太宰府～久留米 120km/時 久留米～熊本 100km/時	100km/時
事業費	約 1,200億円	約 950億円	約 270億円
備 考	古賀～福岡 10.6km供用中	福岡～熊本 104.1km供用中	熊本～御船 11.9km供用中

(2) 事業経緯と区間距離

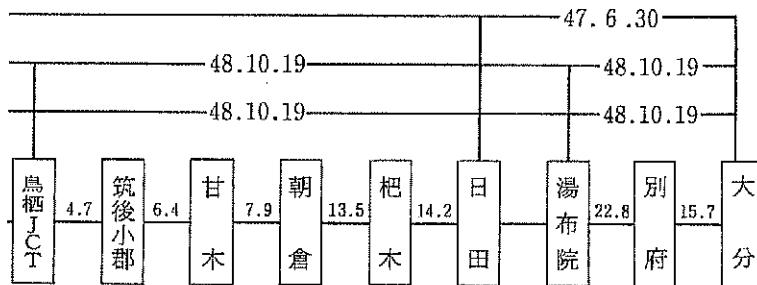
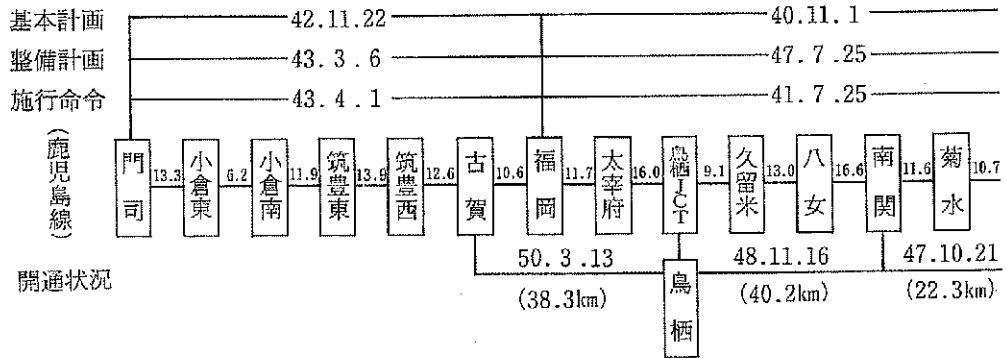

8. 資料 (第8章 産業基盤の形成関係)

島		線	
松橋-八代	八代-えびの	えびの-加治木	
44.4.1	48.10.19	46.6.1	
熊本県下益城郡松橋町 ~八代市上片町	八代市~えびの市	えびの市 ~鹿児島県姶良郡加治木町	
19km	63km	41km	
3.50m		3.50m	
4車線	4車線	4車線	
100km/時	60km/時	80km/時	
約210億円	(約1,700億円)	約420億円	
		溝辺鹿児島空港 ~加治木 7.7km供用中	



表6 唐津港の入港船舶の推移

区 分		年 次	昭和38年	39	40	41	42	43
ト ン 数	総 計		1,483,887	1,210,354	1,288,272	1,339,476	1,299,342	1,569,728
	汽 船		790,722	510,097	641,255	671,286	896,859	1,175,389
	漁 船		189,030	215,378	288,960	371,378	301,884	310,915
	機 帆 船		504,135	483,689	358,059	296,812	100,599	83,424
隻 数	総 計		15,671	14,600	12,812	11,830	8,218	9,868
	汽 船		2,888	2,324	2,503	2,733	3,285	4,710
	漁 船		6,932	5,711	4,659	4,261	3,756	4,463
	機 帆 船		5,851	6,565	5,650	4,836	1,177	695

表7 ダム諸元一覧表

区 分	県 の 施 工 ダ ム					
ダ ム 名	有 田	岩屋川内	竜 門	伊 岐 佐	町 田	春 日
水 系 (河 川 名)	有 田 川 (白 川)	塩 田 川 (岩屋川内川)	有 田 川 (広瀬川)	松 浦 川 (伊岐川)	松 浦 川 (町田川)	塩 田 川 (吉田川)
目 的	治水、不特定 上水	治水、不特定	治水、不特定 上水	治水、不特定 上水	治水、不特定 上水	治水、不特定
位 置	有 田 町	嬉 野 町	西有田町	相 知 町	唐 津 市	嬉 野 町
型 式	重力式コン クリート	同 左	同 左	同 左	(主) 同 上 (脇) アース	動力式コンク リート
堤 高 (m)	27.5	59.5	42.2	58.5	(主) 32.2 (脇) 28.9	51.5
堤 頂 長 (m)	108.0	192.0	150.0	203.0	(主) 130.0 (脇) 390.0	210.0
総 貯 水 量 (1,000m ³)	1,880	2,500	2,350	1,940	946	2,530
有 効 貯 水 量 (1,000m ³)	1,580	2,280	2,220	1,660	890	2,320
治 水 貯 水 量 (1,000m ³)	800	1,650	1,250	1,500	570	2,020
不 特 定 貯 水 量 (1,000m ³)	730	630	120	120	94	300
都 市 用 水 (1,000m ³)	50		850	40	226	
特 定 農 水 貯 水 量 (1,000m ³)						
発 電 貯 水 量 (1,000m ³)						
工 期	昭33~36	42~49	43~50	47~54	47~57	48~
事 業 費 (百万円)	1,179	2,420	1,959	5,380	2,500	7,600

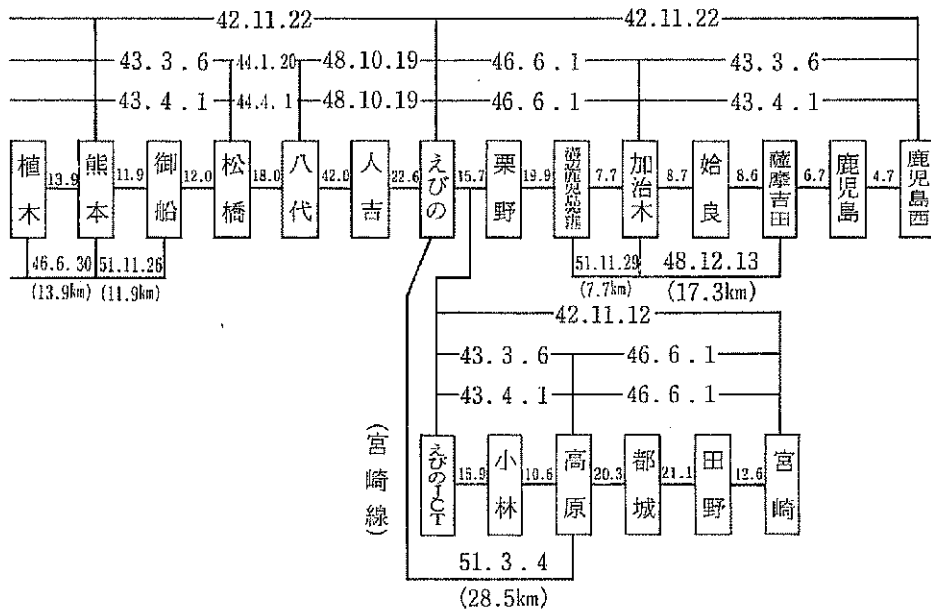
8. 資料 (第8章 産業基盤の形成関係)

44	45	46	47	48	49	50
1,601,267	1,485,453	1,808,189	2,086,902	2,882,773	2,985,930	2,936,683
1,176,945	1,125,440	1,419,415	1,781,866	2,533,335	2,653,075	2,449,094
358,849	311,036	352,526	282,473	320,678	328,564	486,813
65,473	48,977	36,248	22,563	28,760	4,291	776
9,701	8,640	9,594	8,837	11,014	10,305	11,655
4,844	4,270	4,691	5,581	8,129	7,681	8,025
4,481	3,919	4,443	2,992	2,586	2,586	3,616
376	448	460	264	299	38	14

国の施工ダム及び河口せき			
巖木	嘉瀬川	城原川	六角川河口せき
松浦川 (巖木川)	嘉瀬川 (嘉瀬川)	筑後川 (城原川)	六角川 (六角川)
治水、不特定 都市用水、発電	治水、不特定 都市用水、農水	治水、不特定 都市用水	治水、不特定
巖木町	富士町	脊振村	福富町
同左	同左	ロックフィル	可動せき
115.5	97.0	88.0	11.5
405.0	480.0	465.0	226.2
13,600	64,650	17,900	19,000
11,800	61,650	16,400	17,300
6,200	17,500	6,000	14,000
800	5,400	1,400	3,300
1,800	5,400	9,000	
	33,350		
3,000			
48~58	48~	48~	34~55
30,000	22,000	16,000	12,300

第9章 生活環境の整備関係

表1 都市計画法適用都市の現況

都市計画 区域名	市町名	行政区域		都市計画区域			当初法指定	最終区域指定
		面積	人口	適用区域	(用途地域) 面積	(用途地域) 人口	昭和年月日	昭和年月日
佐賀	佐賀市	10,368 ^{ha}	152,258	市の全域	(2,118) ^{ha} 10,368	(104,300) 152,258	3. 9. 10	46. 7. 5
	諸富町	1,220	11,418	町の全域	(228) 1,220	(6,926) 11,418	46. 7. 5	46. 7. 5
	大和町	5,513	16,864	町の一部	(220) 2,841	(6,375) 14,965	35. 7. 8	46. 7. 5
唐津	唐津市	12,643	75,224	町の一部	(1,333) 12,503	(57,162) 74,134	7. 10. 28	31. 11. 2
	浜玉町	5,207	10,362	町の一部	(89.8) 268	(4,357) 5,282	7. 10. 28	31. 11. 2
鳥栖基山	鳥栖市	7,183	50,732	市の全域	(1,536) 7,183	(39,472) 50,732	10. 6. 12	48. 11. 21
	基山町	2,202	11,023	町の全域	(299) 2,202	(5,412) 11,023	44. 5. 20	48. 11. 21
伊万里	伊万里市	25,287	60,914	町の一部	(473.6) 11,088	(15,293) 46,317	11. 8. 28	47. 8. 11
鹿島	鹿島市	10,897	34,556	町の一部	(545) 2,342	(16,216) 25,402	11. 8. 28	47. 8. 11
武雄	武雄市	12,896	34,250	町の一部	(606) 6,529	(19,860) 26,514	12. 10. 1	47. 8. 11
多久	多久市	9,716	25,533	町の一部	4,277	21,151	24. 3. 26	47. 8. 11
嬉野	嬉野町	8,041	19,444	町の一部	4,568	17,317	11. 8. 28	47. 8. 11
三田川	三田川町	1,085	8,704	町の全域	1,085	8,704	18. 2. 24	36. 4. 1
有田	有田町	2,674	14,826	町の全域	2,674	14,826	22. 12. 26	29. 4. 1
	西有田町	3,868	8,198	町の全域	3,868	8,198	22. 12. 26	29. 4. 1
相知	相知町	6,520	10,621	町の全域	6,520	10,621	24. 2. 26	24. 3. 26
呼子	呼子町	735	7,064	町の一部	429	5,211	24. 3. 26	44. 5. 20
小城	小城町	4,529	14,146	町の全域	4,529	14,146	25. 9. 12	25. 9. 12
神埼	神埼町	3,928	16,514	町の全域	3,928	16,514	29. 10. 2	47. 8. 11
白石	白石町	3,946	15,725	町の一部	2,448	10,762	31. 7. 12	31. 7. 2
牛津	牛津町	1,338	8,055	町の全域	1,338	8,055	31. 12. 11	31. 12. 11
合計	7市14町	139,796	606,431		92,208	(275,373) 553,550		

8. 資料 (第9章 生活環境の整備関係)

昭和51. 3. 31現在

人口集中地区 (昭50年)		決 定 状 況											摘要	
面積	人口	区域 区分	用途 地域	特別 用途	街路	公園	区画 整理	都 市 下水路	公 共 下水道	風致 地区	防火	準防火	臨港	都 市 計画税
1.390 ^{ha}	88,965	○	○	○	○	○	○	○	○	○	○	○		○ $\frac{0.2}{100}$
		○	○	○	○	○		○						
		○	○		○	○		○						
760	38,889		○		○	○		○		○		○	○	
70	5,115		○		○			○						
460	21,690	○	○		○	○	○	○	○			○		○ $\frac{0.2}{100}$
		○	○		○	○								
150	8,665		○		○	○	○	○				○	○	
180	9,173		○		○	○		○				○		
120	6,821		○		○	○	○	○						
					○	○		○						
120	6,362				○	○	○	○						
					○		○	○						
170	7,495				○	○	○	○						○ $\frac{0.1}{100}$
						○								
					○									
					○	○								
110	5,513				○	○		○						
					○	○		○						
					○	○								
					○									
3,530	198,688													

表2 下水道整備五か年計画

2-1 経済計画と5か年計画

単位：億円

経済計画	中期経済計画 (39~43)		経済社会 発展計画 (42~46)		新経済社会 発展計画 (45~50)		経済社会 基本計画 (48~52)		昭和50年代 前期経済計画 (51~55)	
	投資額	シェア	投資額	シェア	投資額	シェア	投資額	シェア	投資額	シェア
道 路	41,000	23.0	61,500	22.4	117,000	21.3	190,000	21.1	195,000	19.5
住 宅	11,200	6.3	17,100	6.2	39,000	7.1	60,800	6.8	65,000	6.5
下 水 道	5,792	3.3	9,300	3.4	23,000	4.2	56,500	6.3	71,000	7.1
都 市 公 園	805	0.4	2,070	0.7	4,300	0.8	13,000	1.4	15,400	1.5
治 水	9,000	5.1	16,100	5.9	29,000	5.3	47,000	5.2	55,000	5.5
計	67,797	38.1	106,070	38.6	212,300	38.7	367,300	40.8	401,400	40.1
総 額	178,000	100.0	275,000	100.0	550,000	100.0	900,000	100.0	1,000,000	100.0
下水道整備5か年計画	第1次(38~42)		第2次(42~46)		第3次(46~50)		/		第4次(51~55)	
公 共 下 水 道	3,960		7,800		20,300				54,550	
流 域 下 水 道			600		3,600				12,500	
都 市 下 水 路	310		500		800				2,700	
特 定 公 共 下 水 道	130		100		300				610	
特 定 環 境 保 全 公 共 下 水 道									640	
小 計	4,400		9,000		25,000				71,000	
予 備 費			300		1,000				4,000	
合 計	4,400		9,300		26,000		75,000			

表3 公共下水道事業決定状況

市 名	個 所 名	計 画 決 定			
		年 月 日	集 水 面 積	幅 員	延 長
佐 賀 市	佐賀公共下水道	47. 2. 23	2,118ha		
		49. 1. 10	2,118ha		
鳥 栖 市	鳥栖公共下水道	50. 2. 19	2,076ha		

8. 資料 (第9章 生活環境の整備関係)

2～2 達成状況

単位：億円

区 分		第1次五か年計画		第2次五か年計画		第3次五か年計画	
		昭38～41年度	達成率	昭42～45年度	達成率	昭46～50年度	達成率
国	公 共 下 水 道	2,631	66.5%	5,394	69.2%	21,001	103.5%
	流 域 下 水 道	48		382	63.7	3,869	107.5
	都 市 下 水 路	207	66.7	307	61.3	1,040	130.0
	特 定 公 共 下 水 道	77	59.3	95	94.7	166	55.4
	特 定 環 境 保 全 公 共 下 水 道						
	小 計	2,963		6,178	68.6	26,076	104.3
	予 備 費					165	
合 計	2,963	67.3	6,178	66.4	26,241	100.9	
県	公 共 下 水 道					4,394,451千円	
	都 市 下 水 路	171,543千円		292,942千円		1,042,493千円	
	計	171,543千円		292,942千円		5,436,944千円	

事 業 認 可			
年 月 日	施 行 年 度	幅 員	延 長
47. 3. 8	46～54	338ha	
49. 10. 16	46～54	処理場 43,750m ²	
50. 3. 31	49～56	一期 330ha 処理場 7ha	

表4 都市下水路事業実績表

(総括)

都市計画 区 域	都 市 名	都市計画決定		昭50年度まで	昭 和 27 ~ 37 年 度 実 績		
		個所数	計 画 決 定 総 延 長 (m)	改 良 済 延 長 (m)	個所数	延 長 (m)	事 業 費 (千円)
佐賀都市 計画区域	佐賀市	2	4,175	2,777.0	1	387.9	9,000
	諸富町	1	3,140	161.5			
	大和町	1	3,200	2,503.7			
唐津都市 計画区域	唐津市	8	12,614	4,224.35	2	946.3	15,435
	浜玉町	1	613	420.0	1	420.0	5,100
鳥栖基山都 市計画区域	鳥栖市	2	4,018	2,857.7	1	1,340.05	16,350
	基山町						
伊万里 //	伊万里市	5	6,939	3,123.46	3	1,338.56	8,860
鹿島 //	鹿島市	6	8,620	4,573.07	3	1,031.8	36,204
武雄 //	武雄市	5	3,592	2,823.6	1	606.0	17,069
多久 //	多久市	2	1,490	297.2			
嬉野 //	嬉野町	3	1,696	1,519.02	2	1,266.02	22,048
三田川 //	三田川町	3	2,580	1,053.9			
有田 //	有田町	2	2,880	1,614.8			
	西有田町						
相知 //	相知町						
呼子 //	呼子町						
小城 //	小城町	2	2,930	2,930.5	1	1,020.0	6,600
神埼 //	神埼町	2	5,885	2,687.1			
白石 //	白石町						
牛津 //	牛津町						
計		45	64,372	33,566.9	35	8,356.63	136,666

(注) 市町村単独事業を除く

8. 資料 (第9章 生活環境の整備関係)

第1次五か年計画実績 (38~41)			第2次五か年計画実績 (42~45)			第3次五か年計画実績 (46~50)		
個所数	延 長 (m)	事業費 (千円)	個所数	延 長 (m)	事業費 (千円)	個所数	延 長 (m)	事業費 (千円)
1	688.7	51,090	1	644.0	79,200	1	1,056.4	159,000
						1	161.5	31,500
1	686.7	9,000	1	671.3	18,000	1	1,145.7	63,885
			1	816.0	45,742	6	2,462.05	235,708
1	1,517.65	21,900						
			1	87.0	6,000	2	1,697.9	146,500
3	1,297.5	32,014	3	711.7	57,000	4	1,532.07	137,300
2	722.0	21,450	3	845.0	43,800	3	650.6	53,100
						2	297.2	37,000
1	253.0	3,000						
1	250.0	3,000	1	377.0	7,200	2	426.9	45,000
			1	293.6	6,000	2	1,321.2	64,500
2	1,910.5	19,589						
1	751.0	10,500	1	604.6	30,000	2	1,331.5	69,000
27	8,077.05	171,543	31	5,050.2	292,942	68	12,083.02	1,042,493

(内 訳)

都市計画 区 域	都 市 名	昭 和 27 年			28			29		
		個 所 数	延 長 (m)	事 業 費 (千円)	個 所 数	延 長 (m)	事 業 費 (千円)	個 所 数	延 長 (m)	事 業 費 (千円)
佐 賀	佐 賀 市									
	諸 富 町									
	大 和 町									
唐 津	唐 津 市									
	浜 玉 町									
鳥 栖・基 山	鳥 栖 市									
	基 山 町									
伊 万 里	伊 万 里 市	1	134.0	1,068	1	191.86	1,206	1	241.0	1,959
鹿 島	鹿 島 市									
武 雄	武 雄 市									
多 久	多 久 市									
嬉 野	嬉 野 町									
三 田 川	三 田 川 町									
有 田	有 田 町									
	西 有 田 町									
相 知	相 知 町									
呼 子	呼 子 町									
小 城	小 城 町									
神 埼	神 埼 町									
白 石	白 石 町									
牛 津	牛 津 町									
計		1	134.0	1,068	1	191.86	1,206	1	241.0	1,959

8. 資料 (第9章 生活環境の整備関係)

30			31			32			33		
個所数	延長 (m)	事業費 (千円)	個所数	延長 (m)	事業費 (千円)	個所数	延長 (m)	事業費 (千円)	個所数	延長 (m)	事業費 (千円)
1	250.0	3,000	1	87.0	2,400						
									1	201.0	3,000
1	386.0	2,185	1	385.7	2,442						
			1	365.0	2,976				1	0	3,000
1	285.57	3,084	1	262.5	2,379						
3	921.57	8,269	4	1,100.2	10,197				2	201.0	6,000

都市計画 区 域	都 市 名	34			35			36		
		個 所 数	延 長 (m)	事 業 費 (千円)	個 所 数	延 長 (m)	事 業 費 (千円)	個 所 数	延 長 (m)	事 業 費 (千円)
佐 賀	佐 賀 市									
	諸 富 町 大 和 町									
唐 津	唐 津 市	1	297.0	4,500				1	238.3	4,035
	浜 玉 町							1	420.0	5,100
鳥 栖・基 山	鳥 栖 市				1	233.5	3,000	1	561.7	6,450
	基 山 町									
伊 万 里	伊 万 里 市									
鹿 島	鹿 島 市	1	0	3,000	1	0	4,800	1	487.0	6,000
武 雄	武 雄 市	1	80.5	3,000	1	61.5	3,600	1	165.4	4,500
多 久	多 久 市									
嬉 野	嬉 野 町	1	93.45	3,085	1	213.8	3,600	1	151.6	3,600
三 田 川	三 田 川 町									
有 田	有 田 町									
	西 有 田 町									
相 知	相 知 町									
呼 子	呼 子 町									
小 城	小 城 町							1	437.0	3,000
神 埼	神 埼 町									
白 石	白 石 町									
牛 津	牛 津 町									
計		4	470.95	13,585	4	508.8	15,000	7	2,461.0	32,685

8. 資料 (第9章 生活環境の整備関係)

37			38			39			40		
個所数	延長 (m)	事業費 (千円)	個所数	延長 (m)	事業費 (千円)	個所数	延長 (m)	事業費 (千円)	個所数	延長 (m)	事業費 (千円)
1	50.9	3,600	1	131.0	6,000	1	218.7	8,400	1	108.0	7,500
									1	444.2	4,500
1	210.0	3,900									
1	544.85	6,900	1	334.65	6,000	1	222.0	5,400	1	688.0	6,000
2	179.8	16,428	3	1,143.0	17,794	1	0	11,220	1	154.5	3,000
1	298.6	5,969	1	308.0	6,510	1	229.0	9,000	1	185.0	5,940
1	259.1	6,300									
1	583.0	3,600	1	520.0	3,274	1	430.0	5,305	1	484.5	5,700
						1	324.0	4,500	1	221.0	3,000
8	2,126.25	46,697	7	2,436.65	39,578	6	1,423.7	43,825	7	2,285.2	35,640

都市計画 区 域	都市名	41			42			43		
		個 所 数	延 長 (m)	事業費 (千円)	個 所 数	延 長 (m)	事業費 (千円)	個 所 数	延 長 (m)	事業費 (千円)
佐 賀	佐賀市	1	231.0	29,190	1	60.0	27,000	1	189.0	28,200
	諸富町 大和町	1	242.5	4,500	1	197.4	4,500	1	157.9	4,500
唐 津	唐津市							1	170.0	9,000
	浜玉町									
鳥栖・基山	鳥栖市	1	273.0	4,500						
	基山町									
伊 万 里	伊万里市									
鹿 島	鹿島市				1	130.5	3,000	1	184.0	6,000
武 雄	武雄市				1	107.0	3,000	1	243.0	10,800
多 久	多久市									
嬉 野	嬉野町	1	253.0	3,000						
三 田 川	三田川町	1	250.0	3,000	1	197.0	4,500	1	180.0	2,700
有 田	有田町									
	西有田町									
相 知	相知町									
呼 子	呼子町									
小 城	小城町	1	476.0	5,310						
神 埼	神埼町	1	206.0	3,000	1	197.0	6,000	1	155.0	9,000
白 石	白石町									
牛 津	牛津町									
計		7	1,931.5	52,500	6	888.9	48,000	7	1,278.9	70,200

8. 資料（第9章 生活環境の整備関係）

44			45			46			47		
個所数	延長 (m)	事業費 (千円)	個所数	延長 (m)	事業費 (千円)	個所数	延長 (m)	事業費 (千円)	個所数	延長 (m)	事業費 (千円)
1	163.0	9,000	1	232.0	15,000	1	521.0	28,500	1	335.0	36,000
1	158.0	4,500	1	158.0	4,500	1	233.5	6,000	1	465.0	17,256
1	323.0	18,327	1	323.0	18,415	2	449.95	27,000	2	546.15	45,808
			1	87.0	6,000	1	94.5	6,000	1	451.0	31,500
2	207.7	12,000	2	189.5	36,000	2	512.4	24,000	2	451.97	24,000
2	269.3	15,000	2	225.7	15,000	3	335.4	27,000	1	95.5	9,000
									1	87.0	4,500
			1	293.6	6,000	1	167.0	6,000	1	234.7	9,000
1	100.6	9,000	1	152.0	6,000	1	262.5	9,000	1	241.2	12,000
8	1,221.6	67,827	10	1,660.8	106,915	12	2,576.25	133,500	11	2,907.52	189,064

都市計画 区 域	都市名	48			49			50		
		個 所 数	延 長 (m)	事 業 費 (千円)	個 所 数	延 長 (m)	事 業 費 (千円)	個 所 数	延 長 (m)	事 業 費 (千円)
佐 賀	佐 賀 市	1	111.0	45,000	1	89.4	37,500	1	0	12,000
	諸 富 町	1	43.0	9,000	1	45.5	10,000	1	73.0	12,500
	大 和 町	1	188.7	12,000	1	141.5	16,129	1	117.0	12,500
唐 津	唐 津 市	2	405.25	38,400	3	528.6	42,500	5	532.1	82,000
	浜 玉 町									
鳥 栖・基 山	鳥 栖 市									
	基 山 町									
伊 万 里	伊 万 里 市	1	339.9	39,000	1	261.5	32,500	2	551.0	37,500
鹿 島	鹿 島 市	2	386.0	24,300	2	158.3	25,000	2	23.4	40,000
武 雄	武 雄 市	1	219.7	17,100						
多 久	多 久 市				1	47.3	7,500	2	249.9	29,500
嬉 野	嬉 野 町									
三 田 川	三 田 川 町	1	204.0	9,000	1	46.5	10,000	1	89.4	21,500
有 田	有 田 町	1	304.4	12,000	1	326.0	17,500	2	289.1	20,000
	西 有 田 町									
相 知	相 知 町									
呼 子	呼 子 町									
小 城	小 城 町									
神 埼	神 埼 町	1	150.8	9,000	2	360.8	17,500	2	316.2	21,500
白 石	白 石 町									
牛 津	牛 津 町									
計		12	2,352.75	214,800	14	2,005.4	216,129	19	2,241.1	289,000

表5. 水質汚濁に係る環境基準の類型指定内容

(1) 河 川

水 域	水 域 類 型	達 成 期 間	環 境 基 準 点	指 定 年 月 日
筑後川上流 (豆津橋より上流)	A	イ		48. 3. 31
筑後川下流 (豆津橋より下流)	B	ロ	六 五 郎 橋	
宝 満 川 (全 域)	B	ロ	酒 井 東 橋	49. 4. 1
秋光川上流 (秋光橋より上流)	A	イ	高 島 橋	
秋光川下流 (秋光橋より下流)	B	イ	飯 田 橋	
大木川上流 (横杭井堰より上流)	A	イ	大 木 橋	
大木川下流 (横杭井堰より下流)	B	イ	酒 井 西 上 橋	
轟 木 川 (全 域)	C	イ	鹿 児 島 線 下	
安 良 川 (全 域)	A	イ	鳥 南 橋	
沼 川 (全 域)	A	イ	浮 殿 橋	
寒水川上流 (田島橋より上流)	A	イ	中 原 橋	
寒水川下流 (田島橋より下流)	B	イ	寒 水 川 橋	
切通川上流 (台ノ橋より上流)	A	イ	切 通 橋	
切通川下流 (台ノ橋より下流)	B	イ	切通・寒水合流	
井 柳 川 (全 域)	C	イ	直 代 橋	
田手川上流 (三本松川合流点より上流)	A	イ	広 円 橋	
田手川下流 (三本松川合流点より下流)	B	イ	林 慶 橋	
城原川上流 (お茶屋井堰より上流)	A	イ	協 和 橋	
城原川下流 (お茶屋井堰より下流)	B	イ	城 原 川 合 流 黒津江川	
巨勢川上流 (黒川合流点より上流)	A	イ	念 仏 橋	
巨勢川下流 (黒川合流点より下流)	C	イ	修 理 田 橋	
佐 賀 江 (全 域)	D	ロ	枝 吉 橋	
祇 園 川 (全 域)	A	イ	彦 島 橋	
嘉瀬川上流 (徳万堰より上流)	A	イ	川 上 頭 首 工	
嘉瀬川下流 (徳万堰より下流)	D	イ	久 保 田 橋	
多布施川上流 (なかがわ橋より上流)	A	イ	神野上水道取水口	
多布施川下流 (なかがわ橋より下流)	B	ロ	新 郷 橋	
本 庄 江 (全 域)	E	イ	本 庄 橋	
八 田 江 (全 域)	D	イ	中 島 橋	
福 所 江 (全 域)	E	ハ	下 新 ケ 江 橋	

水 域	水 類	域 型	達 期	成 間	環 境 基 準 点	指 定 年 月 日
牛津江川上流 (円長寺井堰より上流)	C		ロ		円長寺水門	47. 9. 1
牛津江川下流 (円長寺井堰より下流)	D		ロ		六間橋	
牛津川上流 (中通川合流点より上流)	A		イ		道祖元橋	
牛津川中流 (中通川合流点より羽佐間堰まで)	C		イ		羽佐間堰	
牛津川下流 (羽佐間堰より下流)	D		ロ		砥川大橋	
六角川上流 (大日堰より上流)	A		イ		潮見橋	
六角川中流 (大日堰より河口堰まで)	D		ロ		六角橋	
六角川下流 (河口堰より下流)	E		イ		住ノ江橋	
塩田川上流 (一本松井堰より上流)	A		イ		あけぼの橋	49. 4. 1
塩田川中流 (一本松井堰より塩田井堰まで)	B		イ		塩田橋上井堰	
塩田川下流 (塩田井堰より下流)	E		イ		百貫橋	
鹿島川上流 (御神松橋より上流)	A		イ		御神松橋	
鹿島川下流 (御神松橋より下流)	E		イ		横沢橋	
中川上流 (中牟田頭首工より上流)	A		イ		中牟田頭首工	
中川下流 (中牟田頭首工より下流)	E		イ		中川橋	
石木津川上流 (山田川頭首工より上流)	A		イ		山田川頭首工	
石木津川下流 (山田川頭首工より下流)	E		イ		石木津川鉄橋下	
浜川上流 (浄安寺頭首工より上流)	A		イ		浄安寺頭首工	48. 6. 1
浜川下流 (浄安寺頭首工より下流)	B		イ		浜橋	
多良川 (全 域)	A		イ		多良橋	
玉島川 (全 域)	A		イ		岡口橋	
敵木川 (全 域)	A		イ		山崎橋	
徳須江川 (全 域)	A		イ		田中川合流	
松浦川 (全 域)	A		イ		潮止堰、荒瀬橋 久保橋	
町田川上流 (潮の先橋より上流)	A		イ		長松橋	
町田川下流 (潮の先橋より下流)	C		ロ		町田橋	
佐志川上流 (潮入橋より上流)	A		イ		潮入橋上流井堰	
佐志川下流 (潮入橋より下流)	C		イ		佐志橋 中間 八幡橋	
江頭川 (全 域)	A		イ		横竹橋	
有浦川 (全 域)	A		イ		有浦橋	
伊万里川上流 (岩栗橋上堰より上流)	A		イ		道祖瀬橋	
伊万里川下流 (岩栗橋上堰より下流)	B		イ		相生橋	
有田川上流 (南川良橋より上流)	B		イ		南川良橋	
有田川下流 (南川良橋より下流)	A		イ		又川井堰	

(2) 海 域

水 域	水域類型	達成期間	指定年月日
有 明 海 (1) (別記1の水域)	C	ロ	
有 明 海 (2) (別記2の水域)	B	イ	46. 12. 28
有 明 海 (3) (別記3の水域)	A	イ	
唐 津 湾 (別記4の水域)	B	イ	
伊 万 里 湾 (別記5の水域)	B	イ	49. 4. 1
佐賀県地先玄海海域 (上記唐津湾及び伊万里湾の海域を除く)	A	イ	

(注) 1. 水域類型の欄中A、B、C、D及びEは、河川に係るものにあつては環境庁告示別表2の1の(1)の河川(湖沼を除く。)の表の類型、海域に係るものにあつては同告示別表2の2の海域の表の類型を示す

2. 達成期間の分類は、次のとおりとする

- (1)「イ」は、直ちに達成
- (2)「ロ」は、5年以内で可及的すみやかに達成
- (3)「ハ」は、5年をこえる期間で可及的すみやかに達成

3. 感潮域においては、浮遊物質に係る達成期間は定めない

(筑後川支川、嘉瀬川、六角川、塩田川の各河川に適用)

(別記)

1. 佐賀県六角川河口の地点 ($N 33^{\circ} 11' 25''$
 $E 130^{\circ} 14' 00''$) を中心とする半径 500mの円弧及び陸岸により囲まれた海域
2. 佐賀県鹿島市飯田甲35' 07の4と点 ($N 33^{\circ} 06' 00''$
 $E 130^{\circ} 21' 00''$) を結ぶ線、同地点と点 ($N 33^{\circ} 08' 30''$
 $E 130^{\circ} 15' 00''$) を結ぶ線、同地点と点 ($N 33^{\circ} 06' 00''$
 $E 130^{\circ} 21' 00''$) を結ぶ線及び陸岸により囲まれた海域であつて、有明海(1)に係る部分を除いたもの
3. 別記2の境界線より沖合の海域
4. 佐志川河口左岸とBS埠頭先端を結ぶ線及び陸岸により囲まれた海域
5. 伊万里市山代町浦ノ崎佐代川左岸と同市黒川町福田字浦湯1290番地吉ヶ浦鼻を結ぶ線及び陸岸により囲まれた海域

表6 住宅の状況

6-1 住宅数と世帯数の推移

区 分	年 度		
	38 年	43 年	48 年
A 住宅数(戸)	180,000	194,560	206,200
B 普通世帯数(世帯)	184,000	191,700	199,600
C 住宅の過不足数 A-B (戸)	△ 4,000	2,860	6,600

6-2 所有関係別住宅数の推移

単位：千戸

区 分	年 次	38 年		43 年		48 年	
		戸 数	構成比	戸 数	構成比	戸 数	構成比
県	持 家	131	75.3%	137.6	73.9%	146	74.0%
	借 家	43	24.7	48.6	26.1	51	26.0
	計	174	100	186.2	100	197	100
全 国	持 家	13,093	64.3	14,594	60.3	17,005	59.2
	借 家	7,279	35.7	9,604	39.7	11,735	40.8
	計	20,372	100	24,198	100	28,740	100

6-3 住宅の規模等の推移

年 度	区 分	1戸当り室数	1戸当り畳数	1人当り畳数
		38 年	県 全 国	4.03室 3.82
43 年	県 全 国	4.23 3.64	24.77 22.04	5.53 5.56
48 年	県 全 国	4.73 4.15	27.57 23.98	6.70 6.61

8. 資料 (第9章 生活環境の整備関係)

6-4 要因別住宅難世帯数の推移

単位：戸

年次	要因別 非住宅 居住世帯	同居世帯	危険、修理 不能住宅	要大修理住 宅の3割	狭小過密 居住世帯	計
38年	1,000	8,600	1,000	3,600	17,730	31,930
43年	1,200	3,300	760	2,900	11,000	19,100
48年	1,100	1,500	400	2,000	4,600	9,600

6-5 住宅難世帯の九州各県並びに全国の推移

単位：千世帯

県別	年度	38年			43年			48年		
		普通世帯数 (A)	住宅難世帯数 (B)	住宅難率 (B)/(A)	普通世帯数 (A)	住宅難世帯数 (B)	住宅難率 (B)/(A)	普通世帯数 (A)	住宅難世帯数 (B)	住宅難率 (B)/(A)
九州各 県	佐賀県	184.0	31.93	17.4%	191.7	19.1	10.0%	199.6	9.6	4.8%
	福岡県	860.0	212.73	24.7	974.6	157.6	16.1	1,120.4	98.9	8.8
	長崎県	364.0	88.78	24.4	371.8	62.6	16.8	397.0	37.4	9.4
	熊本県	382.0	77.15	20.2	405.4	52.7	13.0	431.0	32.9	7.6
	大分県	265.0	44.51	16.8	281.0	30.1	10.7	313.4	18.9	6.0
	宮崎県	247.0	56.60	20.9	269.8	35.4	13.1	296.4	20.5	6.9
	鹿児島県	459.0	88.65	19.3	485.1	63.2	13.0	512.4	37.7	7.4
	計	2,761.0	565.35	21.6	2,979.4	420.1	14.1	3,270.2	225.9	7.8
全	国	21,111.0	4,306.77	20.4	24,686.3	3,595.7	14.6	29,103.4	2,476.4	8.5

6-6 住宅困窮世帯の状況

単位：千世帯

区分	年度	44年		48年	
		県	全国	県	全国
合	計 (A)	187.4	23,430.5	214.12	28,586.5
非困窮 世帯	満足している	51.9	4,928.5	53.14	5,853.8
	さしあたり困っていない	79.9	9,729.0	102.73	12,474.4
	小計 (B)	131.8	14,657.5	155.87	18,328.2
困窮 世帯	困っている点がある	42.6	6,877.0	43.53	7,919.4
	何とかしなければなら ないほど困っている	11.2	1,781.0	13.94	2,112.6
	小計 (C)	53.8	8,658.0	57.47	10,032.0
不	明 (D)	1.8	115.0	.78	226.3
困	窮率 (C)/(A)	28.7%	36.9%	26.8%	35.0%

6～7 住宅の困窮度別、住宅の困窮理由別内訳

昭和48年10月現在 単位：世帯

住宅の困窮理由	住宅の困窮程度								
	合計			困っている点がある			何とかしなければならぬほど困っている		
	世帯数	構成比	順位	世帯数	構成比	順位	世帯数	構成比	順位
合計	57,470	100%	—	43,530	100%	—	13,940	100%	—
同居しているため	730	1.3	⑨	570	1.3	⑨	160	1.1	⑥
独立できない者がいるため	730	1.3	⑨	520	1.2	⑩	210	1.5	⑤
家賃が高いため	1,150	2.0	⑧	990	2.3	⑧	160	1.1	⑦
住宅が狭いため	23,490	40.9	①	17,750	40.8	①	5,740	41.3	①
建物がいたんでいるため	12,480	21.7	②	7,460	17.1	②	5,010	36.0	②
設備が不完全なため	7,200	12.5	③	6,060	13.9	③	1,150	8.2	③
立退要求が不完全なため	680	1.1	⑩	470	1.1	⑩	210	1.5	⑤
通勤等に不便なため	1,830	3.2	⑥	1,670	3.8	⑥	160	1.1	⑥
公害があるため	1,670	2.9	⑦	1,570	3.6	⑦	100	0.7	⑧
衛生条件が悪いため	2,240	3.9	⑤	2,090	4.8	④	160	1.1	⑥
災害の危険があるため	2,400	4.2	④	1,980	4.5	⑤	420	3.0	④
その他	2,300	4.0	—	2,090	4.8	—	210	1.5	—
不明	570	1.0	—	310	0.8	—	260	1.9	—

文1

公害防止協定書

佐賀県および唐津市（以下「甲」という。）と九州電力株式会社（以下「乙」という。）とは、乙が設置した唐津発電所（以下「発電所」という。）の公害防止について、次のとおり協定を締結する。

（目的）

第1条 乙は、発電所の運転にあたり、この協定の定めるところにより、地域住民の健康の保護、生活環境および自然環境の保全に万全を期するものとする。

（発電所）

第2条 乙の発電所は、次のとおりとする。

1 発電施設の容量

1号機 出力 156,000KW

2 〃 〃 375,000KW

3 〃 〃 500,000KW

2 場 所

唐津市二夕子3丁目 213番地

（公害の発生防止）

第3条 乙は、発電所の事業活動による公害の発生を防止するため、公害関係法規を遵守するのみならず、次に掲げる措置を講ずる。

1 大気汚染防止対策

(1) 発電所から排出されるいおう酸化物の量は、次のとおりとする。

時 期	いおう酸化物量
この協定の締結の日から昭和49年3月まで	2,002Nm ³ /H以下
昭和49年4月から昭和50年3月まで	1,694Nm ³ /H以下
昭和50年4月から昭和51年3月まで	1,540Nm ³ /H以下
昭和51年4月以降	924Nm ³ /N以下

(2) 発電所から排出される窒素酸化物の濃度は200PPM以下とする。ただし、1号機および2号機については、昭和49年末までに200PPM以下を目標として施設を改善する。

(3) 発電所から排出されるばいじんの量は、通常0.02g/Nm³以下、最大0.03g/Nm³以下とする。

(4) 緊急時に備え、低いおう燃料（いおう分については昭和49年3月まで0.7%以下、昭和49年4月から0.5%以下とする。）を備蓄する。

2 水質汚濁防止対策

(1) 海水を汚染しないよう最大の努力を行う。

(2) 冷却水の取水口および放水口の温度差は、通常時の日間平均をおおむね7℃以内とする。

(3) 冷却水の放水路先端において、残留塩素が検出されないようにする。

(4) 輸送船舶の油取扱については、厳しい管理指導を行う。

(5) 揚油の際の漏油対策として、ローディングアームの使用、オイルフェンスの展張、オイルキャッチャーの常備等万全の措置を講ずる。

(6) 発電所の構内における漏油対策については、防油堤、油分離装置等の設備を完備するとともに、一般排水、機器洗浄排水等については、排水処理施設出口において、次の排水処理基準に適合するよう処理する。

項 目	基 準 値
P H	5.8~8.6
C O D	20PPM以下
S S	30PPM以下
ノルマルヘキサン抽出物質含有量（鉱物油）	日間平均1PPM以下（最大2PPM以下）

3 騒音防止対策

(1) 騒音を発生するおそれのある機器については、消音装置の設置等により騒音の低減に努め、付近住民に迷惑を及ぼさないよう措置する。

(2) ボイラー安全弁には高性能の消音装置を取り付け、放出方向に留意するとともに、安全弁試験等の際は、事前に関係個所へ連絡周知をはかる。

4 廃棄物処理対策

集じん装置で捕集したばいじんおよびその他の廃棄物の収集、運搬、焼却等にあたっては、周辺環境に影響を及ぼさないよう万全の措置を講ずる。

5 防災対策

(1) 危険物、その他災害の発生または拡大のおそれのある物品等については、消防法（昭和25年法律第186号）その他関係法令によるほか自主的対策により保安に万全を期する。

(2) 唐津地区の他企業との間に災害防止について共同防災体制の強化をはかるとともに、甲およびその他防災関係機関が実施する防災対策に協力する。

(公害防止に関する設備の改善等)

第4条 乙は、排煙の脱硫および脱硝装置等、各種の公害防止に関する設備の設置、改善を積極的に行う。

2 乙は発電所のばい煙、排水、廃棄物等に関する施設およびその関連の土地利用計画ならびに冷却水の取排水施設等の変更については、あらかじめ甲とその計画について協議する。

(立入調査)

第5条 甲は、随時発電所に立入り、公害防止の実施状況を調査することができる。

2 乙は、甲の要請があった場合、必要な資料および記録を提出する。

(公害監視体制)

第6条 乙は、煙道の亜硫酸ガスおよび窒素酸化物の濃度を測定するため、自動測定装置を設置し、常時測定するとともに、排煙監視用テレビにより監視する。

2 乙は、前項の自動測定機器を甲が設置する大気監視テレメーターに連結する。

3 乙は、次の各号に掲げるところにより、大気および水質の状況を測定し、これを記録する。

(1) 大気関係

ア 煙道中においては、ばいじん量を毎月1回以上測定する。

イ あらかじめ甲および乙が協議して定めた場所において、いおう酸化物濃度を溶液導電率法および二酸化鉛法により測定する。

(2) 水質関係

ア 取水口および放水口において、水温を連続測定する。

イ 冷却水の放水路先端において残留塩素を毎日測定する。

ウ 排水処理施設出口において、PH、COD、SSおよびノルマルヘキサン抽出物質含有量（鉍物油）を毎月1回以上測定する。

4 第1項および第3項の測定は、日本工業規格に定める方法による。

5 乙は、前項の測定結果および分析結果を毎月甲に報告する。

(一定濃度以上時等の措置)

第7条 乙は甲が設置した測定局において、大気中におけるいおう酸化物の濃度が、甲の定める濃度に達し、又は達するおそれがあるときは、甲の指示によりただちにいおう酸化物の排出量の減少をはかるための必要な措置を講ずる。

8. 資料（第9章 生活環境の整備関係）

2 乙は、その設置する施設の故障、破損、その他の事故（以下「事故」という。）の発生により第3条に規定する基準をこえるおそれがあるときは、ただちに低いおう燃料への転換等、所要の措置を講ずるとともに、必要に応じて当該施設の操業短縮または一時停止等の措置を行い、事故の復旧に努める。

3 前2項の事態が生じた場合は、乙はその状況等について、甲に対してただちに報告する。

（損害賠償）

第8条 乙は発電所から排出する物質ならびに発電所および関連施設の事故に起因して、地域住民に損害を与えたときは、ただちに、その防止対策を講ずるとともに、その損害を賠償するものとする。

（環境の保全）

第9条 乙は、発電所構内の環境保全に留意し、緑化等環境の美化に努める。

（改訂）

第10条 公害防止対策改善のため、この協定を改訂しようとするときは、甲、乙協議して行うものとする。

（協議）

第11条 この協定に定める事項について、疑義が生じたとき、またはこの協定の実施に関し、必要な事項を定める必要が生じたときは、そのつど甲、乙協議して定めるものとする。

この協定を証するため、協定書3通を作成し、甲、乙記名押印のうえ、それぞれ各1通を保有する。

なお、昭和46年6月14日、甲および乙の間で締結した公害防止協定書は、本協定の締結と同時に廃止するものとする。

昭和48年10月27日

佐賀県知事 池田 直 ㊟

甲

唐津市長 瀬戸 尚 ㊟

乙 九州電力株式会社

代表取締役
社長 瓦林 潔 ㊟

文 2

原子力発電所の安全確保に関する協定書

佐賀県および玄海町（以下「甲」という。）と九州電力株式会社（以下「乙」という。）とは、乙が玄海町に設置する玄海発電所（以下「発電所」という。）の周辺地域住民の安全確保等について次のとおり協定を締結する。

（関係法令の遵守等）

第1条 乙は、発電所の建設および運転にあたっては関係法令を遵守し、周辺地域住民の安全確保と周辺環境の保全のために万全を期するものとする。

（環境放射能および温排水の測定等）

第2条 甲および乙は、発電所周辺の環境放射能および温排水に関する測定を実施する。

2 前項の測定については、あらかじめ甲、乙協議して定めるものとする。

3 甲は、乙の行う第1項の測定に立会うことができるものとする。

4 甲は、第1項の規定に基づき実施した甲および乙の測定結果について公表するものとする。

（原子力環境安全連絡協議会）

第3条 甲は、発電所の周辺地域における環境の保全と原子力に関する知識の普及を図ることを目的として原子力環境安全連絡協議会を設置するものとする。

2 乙は、前項の協議会の運営については積極的に協力するものとする。

（計画等に対する事前了解）

第4条 乙は、発電所の出力、廃棄物処理施設、土地の利用計画および冷却水の取排水計画の変更については、事前に甲の了解を得るものとする。

（事前連絡）

第5条 乙は、甲に対し、新燃料、使用済燃料および放射性廃棄物の輸送計画ならびにその安全対策について、事前に協議するものとする。

2 乙は、発電所の運転状態に関して公衆に特別の広報を行う場合甲に対して事前に連絡するものとする。

（平常時における連絡）

第6条 乙は、甲に対し、次の各号に掲げる事項について定期的に、または甲の求めに応じ、そのつど連絡するものとする。

- (1) 発電所建設工事の進捗状況
- (2) 発電所の運転状況（試験運転を含む。）
- (3) 環境放射能の測定結果
- (4) 温排水の調査結果

（異状時における連絡）

第7条 乙は、甲に対し、次の各号に掲げる事項について発生時に連絡するものとする。

8. 資料（第9章 生活環境の整備関係）

- (1) 原子炉施設の故障があったとき
- (2) 核燃料物質の盗取、または所在不明が生じたとき
- (3) 発電所敷地内において火災事故が発生したとき
- (4) 従業者その他の者の放射線による被曝が、法令に定める許容被曝線量をこえたとき、または基準以下の放射線による被曝であっても被曝者に対して特別の措置を行ったとき
- (5) 核燃料物質または核燃料物質によって汚染されたものが管理区域外に漏洩し、一時的な管理区域の設定をしたとき
- (6) 発電所敷地外において放射性物質の輸送中に事故が発生したとき
- (7) その他緊急事態が発生したとき

（立入調査）

第8条 甲は、前条に定める場合および周辺地域住民の安全確保のため必要と認める場合、発電所施設内その他必要な場所に立入調査することができるものとする。

2 前項の立入調査を行う場合、甲は乙に対して立入者の職、氏名、その他必要な事項を通知するものとする。

（措置の要請）

第9条 甲は、立入調査の結果、周辺地域住民の安全確保のため必要があると認める場合、乙に対して、国を通じ、または直接、適切な措置を講ずることを求めるものとする。

（連絡の方法）

第10条 乙は、甲に対し、次の各号に定めるところにより連絡または協議するものとする。

- (1) 第4条の事前了解を得るための連絡、第5条第1項の協議、同条第2項の連絡および第6条の連絡は文書をもって行う。
- (2) 第7条の連絡は、すみやかに電話で行った後文書をもって行う。

（損害の補償）

第11条 乙は、発電所の保守運営に起因して周辺地域住民に損害を与えた場合すみやかに補償するものとする。

（協定の改訂）

第12条 この協定に定める事項につき、改訂すべき事由が生じたときは、甲、乙いずれからもその改訂を申し出ることができる。この場合において、甲および乙は、誠意をもって協議に応ずるものとする。

（その他）

第13条 この協定に定めた事項について疑義が生じたとき、またはこの協定に定めのない事項について定めをする必要が生じたときは、甲、乙協議して定めるものとする。

この協定の締結を証するため、この協定書3通を作成し、甲および乙において記名押印のうえ、当事者各1通を保有する。

昭和47年11月6日

甲 佐賀県佐賀市城内一丁目1番59号

佐賀県知事 池 田 直

甲 佐賀県東松浦郡玄海町大字諸浦 330番の2

玄海町長 寺 田 寅 男

乙 福岡県福岡市中央区渡辺通二丁目1番82号

九州電力株式会社

代表取締役
社 長 瓦 林 潔

第10章 民生の安定

表1 生活扶助基準額の年次推移

区分	実施年月日	基準額		摘要
		3級地	4級地	
第1回	昭和21. 4. 1	139円	126円	<p>(生活困窮者緊急生活援護要綱) 21. 4</p> <p>(旧生活保護法) 21. 10</p> <p>(生活保護法) 25. 5</p> <p>(64歳男・35歳女・9歳男・5歳女・1歳男)</p> <p>五人世帯</p> <p>標準生計費方式</p> <p>世帯人員別基準額単一方式</p> <p>標準五人世帯</p> <p>マーケット・バスケット方式</p> <p>性別・年齢別・世帯人員別基準額組合せ方式</p> <p>三地域区分制・五級地制</p> <p>四級地別</p>
第1次改訂	5. 1	174	156	
2	7. 1	258	213	
3	11. 1	405	357	
4	22. 3. 1	561	489	
5	7. 1	795	681	
6	8. 1	1,189	1,053	
7	11. 1	1,335	1,171	
8	23. 8. 1	3,768	3,408	
9	11. 1	4,128	4,038	
10	24. 5. 1	5,000	4,690	
米価補正	25. 1. 1	5,170	4,860	
〃	26. 1. 1	5,400	5,090	
11	5. 1	5,418	5,165	
米価補正	8. 1			
12	27. 5. 1	6,355	5,921	
米価補正	28. 1. 1			
13	7. 1	6,680	6,187	
米価補正	29. 1. 1			
14	32. 4. 1	7,235	6,455	
米価補正	10. 1	7,355	6,575	
育児諸費改訂	33. 4. 1	7,430	6,650	
15	34. 4. 1	7,647	6,815	
16	35. 4. 1	7,952	7,085	

(注) 1 第11次 (昭26. 5. 1) から第13次までの5級地分については4級地に計上した。

2 26年8. 1~29. 1. 1の米価補正については、資料不明確のため空欄とした。

区 分	実施年月日	基 準 額		摘 要			
		3 級 地	4 級 地				
第17次改訂	昭和36. 4. 1	8,482円	7,551円	エンゲル方式 標準四人世帯 (35歳男・30歳女・9歳男・4歳女) 格差縮小方式 性別・年齢別・世帯人員別基準額組合せ方式 四級地制			
補 正	10. 1	8,827	7,866				
18	37. 4. 1	9,971	8,879				
米価補正	12. 1	10,201	9,089				
19	38. 4. 1	11,703	10,447				
20	39. 4. 1	13,241	11,787				
米価補正	40. 1. 1	13,486	12,007				
21	4. 1	14,949	13,322				
米価補正	41. 1. 1	15,294	13,667				
22	4. 1	16,943	15,083				
23	42. 4. 1	19,232	17,122				
米価補正	10. 1	19,877	17,767				
24	43. 4. 1	21,700	19,345				
米価補正	10. 1	22,140	19,755				
25	44. 4. 1	24,556	21,859				
26	45. 4. 1	27,992	24,921				
27	46. 4. 1	31,913	28,411				
28	47. 4. 1	36,378	32,388				
米価補正	10. 1	36,693	32,701				
29	48. 4. 1	41,477	36,916				
補 正	10. 1	43,298	38,543				
30	49. 4. 1	49,766	44,296				
補 正	6. 1	52,258	46,523				
米価補正	10. 1	53,823	48,093				
31	50. 4. 1	61,461	54,715				
米価補正	9. 1	62,551	55,805				

表2 生活保護法による保護の推移

年 度	実 数				保 護 率 (人口千対)	生 活 扶 助 人 員	住 宅 扶 助 人 員
	世 帯	指 数	人 員	指 数			
昭和26年	7,022	100.0	20,054	100.0	21.3	17,410 ^人	8,338 ^人
27	6,530	93.0	18,782	93.7	19.8	15,863	6,730
28	5,767	82.1	16,048	80.0	16.6	13,513	4,382
29	5,621	80.0	15,181	75.7	15.5	13,619	3,821
30	7,023	100.0	20,986	104.6	21.6	19,695	6,129
31	6,885	98.0	21,483	107.1	21.9	18,807	6,982
32	6,027	85.8	18,002	89.8	18.6	15,631	6,414
33	6,153	87.6	18,079	90.2	18.7	15,822	6,842
34	6,691	95.3	20,411	101.8	21.2	17,992	8,028
35	6,645	94.6	20,251	101.0	21.5	17,877	8,412
36	6,784	96.6	21,105	105.2	22.7	19,282	8,932
37	7,308	104.1	22,525	112.3	24.8	20,817	9,785
38	8,094	115.3	24,868	124.0	27.9	23,283	11,407
39	8,199	116.8	24,015	119.8	27.4	22,362	11,230
40	8,355	119.0	22,935	114.4	26.3	21,132	10,729
41	8,556	121.8	22,449	111.9	25.8	20,415	10,504
42	8,412	119.8	21,112	105.3	24.4	18,955	9,800
43	8,222	117.1	19,492	97.2	22.7	17,301	8,924
44	8,096	115.3	18,371	91.6	21.8	15,950	8,237
45	7,947	113.2	17,194	85.7	20.5	14,639	7,625
46	7,999	113.9	16,670	83.1	20.1	14,037	7,328
47	8,277	117.9	16,853	84.0	20.4	14,103	7,441
48	7,938	113.0	15,967	79.6	19.4	13,505	7,181
49	7,483	106.6	14,722	73.4	17.8	12,439	6,724
50	7,301	104.0	14,237	71.0	17.0	12,138	6,662

年 度	教 育 扶 助 人 員	医 療 扶 助 人 員	そ の 他 人 員	延 人 員	保 護 費 総 額	1人当たり 金 額	1人当たり 金額の指数
	人	人	人	人	千円	円	%
昭和26年	7,550	2,637	75	36,010	228,712	957	100.0
27	6,910	2,842	53	32,398	270,723	1,250	130.6
28	5,121	2,796	33	25,845	277,392	1,480	154.6
29	5,117	2,994	220	25,771	336,269	1,768	184.7
30	6,731	4,159	456	37,170	443,410	1,658	173.2
31	6,622	4,089	443	36,943	432,862	1,679	175.4
32	5,602	3,800	456	31,903	429,876	2,049	214.1
33	5,881	3,821	439	32,805	455,094	2,137	223.3
34	6,704	4,483	420	37,627	543,624	2,219	231.9
35	6,924	5,001	407	38,621	569,886	2,345	245.0
36	7,462	5,736	394	41,806	755,148	2,982	311.6
37	7,959	6,216	392	45,169	922,520	3,413	356.6
38	8,640	7,412	378	51,120	1,206,890	4,044	422.6
39	8,054	8,054	313	50,013	1,442,717	5,006	523.1
40	7,211	8,089	285	47,446	1,696,903	6,166	644.3
41	6,547	8,739	297	46,502	2,009,785	7,461	779.6
42	5,764	8,703	264	43,486	2,211,022	8,727	911.9
43	4,905	8,767	210	40,107	2,454,900	10,495	1,096.7
44	4,226	8,972	175	37,560	2,670,090	12,112	1,265.6
45	3,651	8,807	160	34,881	3,149,969	15,266	1,595.2
46	3,305	8,799	144	33,613	3,382,144	16,907	1,766.7
47	3,119	9,265	135	34,063	4,348,216	21,501	2,246.7
48	2,872	9,314	124	32,995	4,745,897	24,769	2,588.2
49	2,527	8,535	114	30,339	5,955,994	33,714	3,522.9
50	2,348	8,295	99	29,542	6,699,994	39,217	4,097.9

表3 旧産炭地区における生活保護の推移

区 分		昭和38年	39	40	41	42	43	44	
旧	多 久 市	世 帯	295	278	341	350	293	271	256
		人 員	949	910	984	951	745	661	600
		保護率	24.1	23.5	25.9	26.8	21.8	21.6	21.6
伊万里市	世 帯	1,227	1,219	1,148	1,134	1,122	1,131	1,091	
	人 員	4,531	4,219	3,706	3,437	3,206	3,058	2,819	
	保護率	60.9	58.8	52.5	51.6	48.3	47.6	44.7	
小 城 町	世 帯	83	104	105	104	107	106	109	
	人 員	329	324	311	274	272	257	259	
	保護率	19.5	19.3	18.8	16.9	17.1	16.5	17.0	
産	葦 木 町	世 帯	348	399	416	418	406	403	380
		人 員	1,164	1,222	1,183	1,137	1,079	989	862
		保護率	94.0	103.5	115.3	120.5	117.2	111.7	99.6
相 知 町	世 帯	225	248	281	290	288	262	229	
	人 員	734	728	800	800	727	612	496	
	保護率	49.8	52.8	62.5	65.3	61.0	52.7	43.5	
炭	北波多村	世 帯	150	182	209	218	216	218	215
		人 員	501	571	625	605	550	531	512
		保護率	87.1	104.6	117.7	125.8	116.0	116.0	114.1
肥 前 町	世 帯	134	161	165	186	201	193	184	
	人 員	481	532	515	560	579	527	487	
	保護率	34.3	38.7	38.2	43.7	45.7	42.3	39.8	
地	北 方 町	世 帯	148	150	158	139	129	120	120
		人 員	425	426	416	350	321	273	252
		保護率	31.8	35.2	36.0	30.7	28.2	24.6	27.1
大 町 町	世 帯	338	354	331	340	314	307	282	
	人 員	1,031	1,007	880	883	797	727	628	
	保護率	64.6	67.3	59.6	60.5	57.2	55.7	57.9	
区	江 北 町	世 帯	182	195	200	218	219	228	210
		人 員	616	597	590	610	593	597	519
		保護率	41.9	40.4	39.2	42.3	42.1	44.9	46.2
計	世 帯	3,130	3,290	3,354	3,396	3,294	3,239	3,076	
	人 員	10,761	10,536	10,010	9,609	8,867	8,232	7,434	
	保護率	48.6	49.3	48.0	48.5	45.6	44.4	42.6	
その他の地区	世 帯	4,964	4,909	5,001	5,160	5,118	4,983	5,020	
	人 員	14,107	13,479	12,925	12,840	12,245	11,260	10,937	
	保護率	20.9	20.0	19.2	19.1	18.1	16.7	16.1	
県 計	世 帯	8,094	8,199	8,355	8,556	8,412	8,222	8,096	
	人 員	24,868	24,015	22,935	22,449	21,112	19,492	18,371	
	保護率	27.9	27.4	26.3	25.8	24.4	22.7	21.8	

区 分			昭和45年	46	47	48	49	50
旧	多久市	世帯	269	270	280	261	211	213
		人員	612	563	553	507	394	401
		保護率	22.8	21.3	21.2	19.6	15.4	15.7
伊万里市	世帯	1,118	1,154	1,195	1,154	1,052	1,000	
	人員	2,701	2,659	2,699	2,499	2,239	2,076	
	保護率	43.9	44.7	45.8	42.2	37.1	34.2	
小城町	世帯	126	134	132	127	116	102	
	人員	290	295	291	294	238	206	
	保護率	19.2	20.0	20.1	20.4	16.7	14.6	
産	厳木町	世帯	330	309	316	289	261	247
		人員	719	644	618	564	486	440
		保護率	83.1	77.1	75.9	70.7	62.6	55.8
相知町	世帯	209	208	212	196	172	165	
	人員	448	402	409	382	330	333	
	保護率	40.3	36.2	37.1	34.8	30.2	30.9	
炭	北波多村	世帯	202	196	184	167	149	146
		人員	466	438	394	335	280	281
		保護率	108.4	103.4	94.3	80.0	66.7	66.8
肥前町	世帯	173	170	174	165	163	153	
	人員	415	386	371	335	314	289	
	保護率	35.2	33.5	32.7	30.0	28.3	26.1	
地	北方町	世帯	109	124	131	115	106	101
		人員	223	252	274	243	227	223
		保護率	24.4	28.3	31.3	28.7	26.9	26.6
大町町	世帯	279	283	300	278	239	235	
	人員	590	597	632	552	461	451	
	保護率	55.4	56.8	61.6	54.8	45.9	45.4	
区	江北町	世帯	197	194	205	202	180	181
		人員	455	436	465	462	403	396
		保護率	43.1	42.2	45.7	46.4	40.6	40.3
計	世帯	3,012	3,042	3,129	2,952	2,648	2,543	
	人員	6,918	6,672	6,706	6,174	5,372	5,095	
	保護率	40.8	40.3	41.0	38.1	33.1	31.4	
その他の地区	世帯	4,935	4,957	5,148	4,986	4,835	4,758	
	人員	10,276	9,998	10,147	9,793	9,350	9,142	
	保護率	15.4	15.0	15.2	14.7	13.9	13.6	
県 計	世帯	7,947	7,999	8,277	7,938	7,483	7,301	
	人員	17,194	16,670	16,853	15,967	14,722	14,237	
	保護率	20.5	20.1	20.4	19.4	17.8	17.0	

表4 中央児童相談所の相談処理状況

年度	区分	訓 戒 誓 約	指 導 委 嘱			里 親 委 託	保 護 受 託 者	委 託	施 設 入 所	他 の 機 関 に	あ つ 旋 紹 介	面 接 指 導	そ の 他	計
			児 童 福 祉 司 の 指 導	社 会 福 祉 主 事 の 指 導	児 童 委 員 の 指 導									
昭和23年		65	234			6	0	113						418
24		99	320			28	0	180						627
25		148	235			24	0	114				995		1,516
26		289	338			27	0	124				316		1,094
27		213	377			32	0	156				246		1,024
28		205	85	2	0	12	0	134				428		866
29		79	61	3	0	3	0	102				436		684
30		117	89	1	6	19	1	104				444		781
31		181	35	0	0	18	0	135				606		975
32		133	24	0	1	9	1	135				551		854
33		116	11	0	0	15	1	126			204	312		785
34		113	21	0	1	10	1	144			129	360		779
35		154	35	2	7	6	1	217			440	205		1,067
36		182	65	0	14	24	0	230	45		773	131		1,464
37		177	54	0	7	19	0	270	20		1,542	234		2,323
38		301	863	17	34	27	0	297	27		774	297		2,637
39		184	539	7	37	22	0	311	22		1,647	320		3,089
40		192	380	0	14	22	0	368	30		1,677	303		2,986
41		241	289	0	7	18	0	281	41		1,796	297		2,970
42		173	180	0	5	15	0	311	24		2,051	229		2,988
43		87	133	2	6	14	0	356	8		1,273	224		2,103
44		140	113	1	1	24	0	370	2		1,549	315		2,515
45		139	69	0	1	15	0	290	1		1,735	219		2,469
46		132	84	3	0	4	0	380	4		1,940	117		2,664
47		142	86	0	7	10	0	340	2		1,676	263		2,526
48		164	78	0	0	10	0	303	2		1,829	117		2,503
49		110	60	0	0	7	0	249	2		2,489	65		2,982
50		95	78	2	0	5	0	256	0		2,025	36		2,497

表5 保育所の推移

年 度	施 設 数			定 員	年 度	施 設 数			定 員
	公 立	私 立	計			公 立	私 立	計	
昭和23年			34	3,715	昭和43年	63	84	147	12,795
25			38	3,800	44	70	85	155	13,355
30			108	11,810	45	70	87	157	13,470
35			123	11,030	46	72	89	161	14,045
39	49	84	133	12,010	47	78	89	167	14,590
40	51	82	133	11,910	48	85	96	181	15,790
41	53	83	136	12,090	49	89	99	188	16,630
42	56	84	140	12,395	50	86	108	194	17,255

表6 児童館・児童遊園の推移

年 度	児 童 館	児 童 遊 園				計
		国庫補助を伴うもの	小 規 模	大 規 模	同和地区	
昭和33年		2				2
34		3				3
35		2				2
36		2				2
37		2	3			5
38		2	3			5
39	2	2	4			6
40	2		4			4
41	2		7			7
42	2		10			10
43	2		10			10
44	1		10	2		12
45	2		10	2	2	14
46	1		20	1	2	23
47	3		30	2		32
48	2		44	2		46
49	2		25	2	1	28
50	1		25	1	2	28
計	22	15	205	12	7	239

表7 身体障害者更生相談所における相談・判定状況

7-1 来所相談・判定状況

年 度	取扱実人員	相 談 内 容						
		医 療	補 装 具	職 業	生 活	施設入所	そ の 他	計
昭和35年	817	3	6	28	80	—	161	278
40	620	155	22	7	1	19	46	250
45	805	160	338	21	9	12	312	852
50	1,260	63	840	3	3	32	448	1,389

年 度	手帳交付	判 定 内 容					
		医 学 的 判 定		心 理 判 定	職 能 判 定	そ の 他 の 判 定	計
		更 生 医 療	補 装 具				
昭和35年	139	10	439	—	—	—	588
40	37	15	406	—	—	148	606
45	219	41	341	13	16	236	866
50	231	59	792	25	25	192	1,324

7-2 巡回相談・判定状況

年 度	取扱実人員	相 談 内 容						
		医 療	補 装 具	職 業	生 活	施設入所	そ の 他	計
昭和35年	641	5	276	14	14	82	67	450
40	1,232	589	63	5	10	39	148	854
45	1,324	204	276	22	14	17	1,100	1,633
50	2,309	778	555	9	13	4	2,231	3,590

年 度	手帳交付	判 定 内 容					
		医 学 的 判 定		心 理 判 定	職 能 判 定	そ の 他 の 判 定	計
		更 生 医 療	補 装 具				
昭和35年	198	28	138	—	—	—	364
40	822	11	285	—	—	4	1,122
45	937	6	276	—	4	578	1,801
50	1,445	8	555	3	3	1,523	3,537

表8 障害・等級別身体障害者数の推移

年 度	障害別	等 級 別 障 害 者 数						合 計
		1 級	2 級	3 級	4 級	5 級	6 級	
昭和43年		1,751人	1,262人	536人	588人	691人	811人	5,639人
44	視 覚 障 害 者	1,776	1,306	573	638	741	885	5,919
45		1,820	1,349	612	683	818	967	6,249
46		1,852	1,394	651	734	894	1,069	6,594
47		1,876	1,445	688	781	979	1,155	6,924
48		1,908	1,489	726	827	1,041	1,246	7,237
49		1,931	1,529	762	865	1,067	1,301	7,455
50		2,113	1,589	778	880	1,089	1,349	7,798
43		聴 覚 障 害 者	—	1,439	791	615	—	1,191
44	—		1,474	828	690	—	1,332	4,324
45	—		1,506	872	782	3	1,512	4,675
46	—		1,521	932	906	4	1,723	5,086
47	—		1,557	979	1,011	5	1,942	5,494
48	—		1,581	1,027	1,112	6	2,160	5,886
49	—		1,613	1,077	1,190	6	2,368	6,254
50	—		1,680	1,137	1,271	6	2,547	6,641
43	音 声 言 語 障 害 者	—	—	104	76	—	—	180
44		—	—	107	79	—	—	186
45		—	—	127	88	—	—	215
46		—	—	136	102	—	—	238
47		—	—	143	116	—	—	259
48		—	—	150	122	—	—	272
49		—	—	161	136	—	—	297
50		—	—	172	147	—	—	319
43	肢 体 不 自 由 者	691	1,510	1,941	2,972	3,635	1,212	11,961
44		742	1,620	2,080	3,095	3,858	1,288	12,683
45		807	1,761	2,191	3,276	4,116	1,366	13,517
46		879	1,901	2,347	3,396	4,410	1,448	14,381
47		992	2,081	2,635	3,541	4,655	1,534	15,438
48		1,118	2,298	2,981	3,693	4,901	1,610	16,601
49		1,261	2,535	3,276	3,860	5,169	1,680	17,781
50		1,546	2,915	3,605	3,995	5,445	1,717	19,223
43	内 部 障 害 者	8	6	16	2	—	—	32
44		23	—	32	33	—	—	88
45		29	—	56	42	—	—	127
46		31	—	80	53	—	—	164
47		60	—	109	74	—	—	243
48		89	—	158	93	—	—	340
49		137	—	211	106	—	—	454
50		246	—	234	126	—	—	606
43	合 計	2,450	4,217	3,388	4,253	4,326	3,214	21,848
44		2,541	4,400	3,620	4,535	4,599	3,505	23,200
45		2,656	4,616	3,858	4,871	4,937	3,845	24,783
46		2,762	4,816	4,146	5,191	5,308	4,240	26,463
47		2,928	5,083	4,554	5,523	5,639	4,631	28,358
48		3,115	5,368	5,042	5,847	5,948	5,016	30,336
49		3,329	5,677	5,487	6,157	6,242	5,349	32,241
50		3,905	6,184	5,926	6,419	6,540	5,613	34,587

表9 更生医療給付の推移

区分 年度	申請件数	決定件数	支 払 決 定				実 人 員
			金 額				
			総 額	公費負担額	社会保険負担額	自己負担額	
昭和40年	25	25	円 802,180	円 792,316	円 —	円 9,864	人 25
41	41	41	1,901,594	1,457,082	420,026	24,486	41
42	27	27	932,624	532,532	386,567	13,525	27
43	11	11	1,212,153	398,489	815,738	27,926	9
44	17	17	3,424,344	1,377,216	1,969,142	77,986	16
45	20	20	4,856,792	1,574,197	3,137,269	145,326	20
46	24	20	4,907,460	1,479,343	3,310,679	117,438	23
47	40	38	14,766,176	3,711,648	10,878,927	175,601	33
48	62	57	77,581,625	20,755,569	56,279,189	546,867	52
49	64	58	168,160,726	30,361,337	136,724,998	1,074,391	58
50	150	148	336,092,061	17,360,518	317,544,980	1,186,563	101

表10 補装具等支給の推移

区分 年度	交 付		修 理			
	申請件数	決定件数	金 額	申請件数	決定件数	金 額
昭和40年	866	661	6,347,450円	81	68	617,158円
41	907	773	7,152,630	108	103	679,238
42	934	783	8,066,667	134	133	879,132
43	1,068	910	9,788,263	165	162	1,045,752
44	901	856	8,698,995	159	174	1,269,096
45	932	886	10,282,335	158	165	1,040,488
46	1,074	984	12,877,500	157	157	1,176,980
47	1,117	1,046	15,648,830	186	179	1,568,950
48	1,229	1,184	19,398,495	164	163	1,495,005
49	1,338	1,234	29,064,390	200	192	1,831,450
50	1,292	1,234	33,264,115	180	176	3,503,125

表11 母子世帯の状況

11～1 母子世帯となった原因別の推移

(単位・世帯)

調査年月日	世帯数	死別	離婚	抑留	別居・遺棄	未婚の母	その他
昭和25. 5. 1	10,005	8,496	475	247	92	106	589
28. 3. 1	9,529	8,186	625	182	129	125	282
51. 1. 1	5,040	3,125	1,299	—	260	138	218

11～2 母子世帯の生活・就労状況

(単位・世帯)

調査年月日	生活状況					就労状況		
	生活保護	要保護	困窮	普通	余裕あり	定職	内職	無職
昭和25. 5. 1	1,902	1,242	2,106	3,546	1,209	5,210	2,945	1,850
28. 3. 1	1,504	1,386	2,497	3,802	340	5,865	2,851	813
昭和51. 1. 1	生活保護	収入状況				雇用	自営業	無職
		5万円未満	5～8万円	8～13万円	13万円以上			
	671	48.9%	33.2%	13.6%	4.3%	60.6%	26.7%	12.7%

表12 母子福祉資金貸付状況

年度	種別	事業開始	事業継続	修学	技能修得	修業	就職支度
昭和28年~37		908 40,072,000	1,301 39,503,000	5,038 58,320,600	20 199,500	175 2,830,600	241 3,400,000
38		19 1,680,000	69 3,185,000	540 10,359,000		10 165,000	29 413,000
39		19 2,930,000	50 3,700,000	610 11,964,000		12 216,000	27 390,000
40		26 3,930,000	45 3,820,000	667 13,218,000		14 252,000	15 225,000
41		22 3,330,000	40 3,720,000	728 14,548,000		25 518,500	17 250,000
42		21 4,100,000	42 4,610,000	769 15,375,000		22 600,000	17 325,000
43		16 3,350,000	35 4,340,000	802 16,174,500		25 725,500	22 515,000
44		27 6,330,000	29 3,730,000	849 17,484,000		15 463,000	15 365,000
45		25 7,100,000	26 3,700,000	814 17,398,000		16 480,000	15 375,000
46		19 4,980,000	23 3,950,000	741 16,412,000		15 486,000	8 200,000
47		19 5,410,000	17 3,140,000	716 20,360,000		15 528,000	19 525,000
48		10 4,200,000	15 3,140,000	723 26,125,000		9 324,000	5 150,000
49		12 6,200,000	18 5,210,000	760 32,774,000		7 240,000	11 330,000
50		13 8,650,000	11 3,400,000	817 39,910,000		8 444,000	4 160,000
合計		1,156 102,262,000	1,721 89,148,000	14,574 310,422,100	20 199,500	368 8,272,600	445 7,623,000
年度	種別	療養	生活	住宅	転宅	就学仕度	計
昭和28年~37			5 28,000	228 10,323,000			7,916 154,676,700
38				58 4,200,000	5 27,000		730 20,029,000
39				54 4,485,000		136 2,035,000	908 25,720,000
40				48 4,600,000	1 5,000	147 1,585,000	963 27,635,000
41				40 4,740,000	1 12,000	172 2,210,000	1,045 29,328,500
42				95 12,630,000		142 1,610,000	1,108 39,250,000
43				60 8,830,000		147 1,685,000	1,107 35,620,000
44	1 150,000	1 22,000		53 9,150,000	1 18,000	99 1,170,000	1,090 38,882,000
45	4 300,000	1 90,000		83 14,580,000	1 15,000	109 1,375,000	1,094 45,413,000
46	1 120,000			86 16,920,000	1 18,000	141 1,675,000	1,035 44,761,000
47	2 130,000	1 11,000		69 16,900,000		108 1,770,000	966 48,774,000
48	3 240,000	2 132,000		68 18,750,000		91 1,535,000	926 54,596,000
49	1 150,000			63 26,960,000		154 2,730,000	1,026 74,594,000
50				46 23,650,000		161 3,415,000	1,060 79,629,000
合計	12 1,090,000	10 283,000		1,051 176,718,000	10 95,000	1,607 22,795,000	20,974 718,908,200

(注) 各年度上段は件数、下段は金額 (単位円)

表13 寡婦福祉資金貸付状況

年度別	種別										
	事業開始	事業継続	修学	修業	療養	生活	住宅	転宅	就学仕度	結婚	計
昭和44年	2	8					18			9	37
	300	950					2,950			450	4,650
45	9	12	4				30		1	12	68
	1,650	1,300	144				5,000		25	600	8,719
46	10	10	7		1	1	35	1		6	71
	2,900	1,600	252		40	60	6,950	18		300	12,120
47	5	9	9				47		1	5	76
	1,400	1,520	372				11,380		30	250	14,952
48	3	10	12	1	1		46		2	11	86
	1,000	2,150	716	36	150		12,700		60	550	17,362
49	3	12	21	2	1	1	47		2	14	103
	1,900	3,300	1,748	72	100	30	20,280		60	1,060	28,550
50	5	5	28	2	1		46			6	92
	3,150	1,850	2,428	72	100		22,850			490	30,940
合計	37	66	81	4	4	2	269	1	6	63	533
	12,300	12,670	5,660	180	390	90	82,110	18	175	3,700	117,293

(注) 各年度上段は件数、下段は金額 (単位千円)

表14 婦人相談所の相談処理状況

区分年度	処 理 人 員	処 理 事 項											一 時 保 護		
		更生 資金 貸付	婦 人 保 護 施 設 容	就 職 自 営	結 婚	家 庭 送 還	福 移 社 事 務 所 へ 送	婦 人 相 談 所 へ 移 送	他 府 県 へ の 移 送	そ 機 の 他 施 設 等 へ 送	助 言 指 導	そ の 他	計	入 所 人 員	保 護 延 人 員
昭和32~41	5,842	57	75	1,156	115	544	574	340	73	813	1,520	885	6,152	(120)468	11,038
42	784		7	46	1	22	51	14	9	153	453	28	784	(7) 35	725
43	1,278		10	64	4	24	103	29	10	268	730	36	1,278	(14) 47	1,127
44	1,214		11	89	11	24	114	23	7	245	654	43	1,214	(11) 46	776
45	1,219		8	91	6	13	94	28	19	232	704	34	1,229	(10) 39	745
46	1,109		14	80	10	20	65	24	11	230	625	34	1,113	(30) 49	1,111
47	1,159		11	65	10	9	96	24	4	231	672	40	1,162	(15) 34	720
48	1,292		6	60	11	19	56	26	9	235	828	48	1,298	(38) 30	1,108
49	1,292		16	50	7	7	80	52	32	226	798	31	1,299	(25) 31	521
50	1,136		11	52	5	22	90	18	5	225	633	75	1,136	(20) 47	705
計	16,324		169	1,753	180	704	1,323	578	179	2,858	7,613	1,254	16,665	(290) 826	18,576

(注) () は同伴児数

表15 精神薄弱者更生相談所における相談・判定状況

年 度	取扱い 実人員	相 談 内 容								判 定 内 容			
		施設	職親	職業	医療	生活	教育	その他	計	医学	心理	職能	計
昭和41年	194	73		1	21	36	73	3	207	119	189	2	310
42	202	113		17	16	7	73	6	232	114	302	1	317
43	165	80		32	18	7	78	5	220	123	165	47	335
44	147	57				5	85		147	51	145		195
45	245	159			26	54	3	3	245	129	243		372
46	211	208				3			211	174	211		385
47	154	150				4			154	100	154		254
48	237	118			111	8			237	55	237		292
49	251	107			12	153			272	67	254		321
50	385	126		2	96	376			600	174	412	267	853

表16 老人家庭奉仕員設置の推移

区 分	38年	39年	40年	41年	42年	43年	44年	45年	46年	47年	48年	49年	50年
家庭奉仕員数	2	6	6	8	12	14	38	44	60	70	78	81	83
市 町 村 数	2	4	4	5	7	8	22	29	40	46	47	47	48

表17 老人クラブの推移

年 度	60歳以上老人数	ク ラ ブ 数	会 員 数	加 入 率
昭和38年	100,488人	185	17,189人	17.1%
39	101,605	348	26,806	26.4
40	102,735	448	33,075	32.2
41	103,840	537	39,342	37.9
42	105,744	663	44,186	41.8
43	107,796	728	47,912	44.4
44	108,332	842	48,254	44.5
45	112,013	867	51,873	46.2
46	117,777	928	54,661	46.4
47	117,869	962	56,768	48.2
48	117,207	1,025	59,243	50.6
49	120,003	1,088	60,881	50.7
50	122,800	1,113	62,469	50.8

表18 老人福祉施設の推移

区 分	養護老人ホーム		特別養護老人ホーム		軽費老人ホーム		老人福祉センター
	施設数	収容定員	施設数	収容定員	施設数	収容人員	施設数
昭和37年	6	372					
38	7	546			1	60	
39	7	571			1	60	1
40	7	571			1	60	1
41	8	621			1	60	1
42	9	711	1	50	1	60	3
43	10	781	1	70	1	60	4
44	10	801	2	120	1	60	4
45	10	801	2	140	1	60	5
46	10	781	4	240	1	70	6
47	11	831	4	290	1	70	8
48	11	851	5	340	1	70	9
49	11	851	8	490	2	120	10
50	11	851	9	590	2	120	10

表19 老人福祉施設一覧

(1) 養護老人ホーム

区 分	施設名	所 在 地	設 置 者	定 員
1	佐賀向陽園	佐賀市金立町大字金立801	佐賀県	75
2	伊万里向陽園	伊万里市大川内町丙1956	佐賀県	95
3	杵島向陽園	武雄市朝日町大字甘久4269	武雄市	56
4	唐津松風園	唐津市相賀710	唐津市	75
5	多久市恵光園	多久市東多久町大字別府2408	多久市	75
6	寿光園	東松浦郡巖木町大字岩野530	巖木町	70
7	南花園	三養基郡北茂安町白壁3792	北茂安町	70
8	済昭園	藤津郡塩田町大字五町田甲3443	社会福祉法人 済昭園	95
9	寿楽園	三養基郡基山町大字園部2307	社会福祉法人 寿楽園	100
10	松尾山大成園	小城郡小城町大字松尾4417	社会福祉法人 松尾山大成園	70
11	延寿荘	東松浦郡呼子町殿の浦	呼子町	70
	計			851

8. 資料 (第10章 民生の安定)

(2) 特別養護老人ホーム

区分	施設名	所在地	設置者	定員
1	ロザリオの園	佐賀郡大和町大字久池井1386	社会福祉法人 聖母の騎士会	100
2	真心の園	鳥栖市平田町大字東前3106	社会福祉法人 寿恵会	70
3	好日の園	鹿島市古枝乙1035	社会福祉法人 梅生会	70
4	寿楽園	三養基郡基山町大字園部	社会福祉法人 寿楽園	50
5	ちぐさの	東松浦郡北波多村大字田中字千草野907	北波多村	50
6	めずら荘	唐津市元旗町816	社会福祉法人 恩賜財団済生会	100
7	くにみ	西松浦郡西有田町大字大木乙2460	伊万里有田地区 特養ホーム組合	50
8	陽気園	三養基郡上峰村大字前牟田字小坊所1949	社会福祉法人 陽気会	50
9	歌垣の園	杵島郡白石町馬洗	社会福祉法人 歌垣福祉会	50
	計			590

(3) 軽費老人ホーム

区分	施設名	所在地	設置者	定員	備考
1	いずみ荘	藤津郡嬉野町大字下宿丙 8	佐賀県	70	A型
2	寿楽荘	唐津市西旗町764	唐津市	50	B型
	計			120	

(注) A型…収容型 B型…自炊型

(4) 老人福祉センター

区分	施設名	所在地	設置者	利用人員
1	唐津市 老人福祉センター	唐津市東城内 4 - 59	唐津市	200
2	鳥栖市中央 〃	鳥栖市古野町676の 2	鳥栖市	250
3	中原町 〃	三養基郡中原町大字原古賀1168	中原町	300
4	佐賀市 〃	佐賀市巨勢町大字高尾	佐賀市	300
5	太良町 〃	藤津郡太良町大字太良	太良町	150
6	鹿島市 〃	鹿島市大字納富分2643	鹿島市	200
7	武雄市 〃	武雄市武雄町大字武雄4341	社会福祉法人 市社会福祉協議会	250
8	伊万里市 〃	伊万里市松島町73	伊万里市	150
9	北方町 〃	杵島郡北方町大字志久5771	北方町	200
10	小城町・三日月町 〃	小城郡小城町182- 7	小城町・三日月町	150
	計			2,150

表20 世帯更生資金貸付状況

資金別 年度別	更生資金		身体障害者 更生資金		生活資金		福祉資金		住宅資金	
	件数	金額	件数	金額	件数	金額	件数	金額	件数	金額
昭和 30~39	1,782	89,703,000	174	12,718,000	39	1,063,000			310	22,825,000
40	248	25,914,000	46	4,805,000	1	27,000			171	15,970,000
41	267	31,557,000	56	7,586,000					145	16,554,000
42	267	34,303,000	61	7,940,000	5	116,500			271	28,306,000
43	215	35,414,000	62	10,605,000	7	218,000			219	27,040,000
44	195	38,601,000	54	12,415,000	4	185,000			224	38,010,000
45	182	39,016,000	72	15,855,000					204	36,030,000
46	182	41,226,000	59	14,990,000	2	100,000			222	40,674,000
47	145	37,032,000	77	20,375,000	2	99,000	3	125,000	278	64,220,000
48	104	32,556,000	61	20,100,000	7	454,000	5	250,000	210	57,240,000
49	85	35,423,000	46	20,490,000	2	140,000	8	520,000	239	88,430,000
50	114	45,470,000	57	21,280,000	3	436,000	65	3,892,000	175	63,860,000
計	3,786	486,215,000	825	169,159,000	72	2,838,500	81	4,787,000	2,668	499,159,000

資金別 年度別	修学資金		療養資金		災害援護資金		計	
	件数	金額	件数	金額	件数	金額	件数	金額
昭和 30~39	458	19,125,000	303	10,771,000	299	24,120,000	3,365	180,325,000
40	463	15,733,000	71	3,814,000			1,000	66,263,000
41	456	16,992,500	77	4,895,000			1,001	77,584,500
42	370	14,061,500	75	5,325,000	234	21,465,000	1,283	111,517,000
43	392	12,965,000	78	6,930,000	12	1,620,000	985	94,792,000
44	387	15,724,000	77	6,849,000	4	500,000	945	112,284,000
45	390	12,658,000	57	5,588,000	59	8,126,000	964	117,273,000
46	372	10,668,000	76	8,213,000	8	1,200,000	921	117,071,000
47	359	17,319,500	60	6,555,000	62	9,020,000	986	154,745,500
48	347	34,046,000	48	5,467,000	3	500,000	785	150,613,000
49	388	11,152,000	49	5,753,000	4	800,000	821	162,708,000
50	408	30,693,000	27	3,191,000	5	1,000,000	854	169,822,000
計	4,790	211,137,500	998	73,351,000	690	68,351,000	13,910	1,514,998,000

表21 民生委員定数の推移

年 度	昭和28年	31	34	37	40	43	46	49
定 数	1,529人	1,504	1,498	1,510	1,511	1,511	1,523	1,575

表22 国民健康保険直営診療施設開設状況

名 称	所 在 地	設 置 年 月 日	廃 止 年 月 日
小関・松梅・南山三村共立病院	小関村小副川	昭和22. 11. 13	
北波多村立病院	北波多村徳須恵	25. 8. 1	
春日村立病院	春日村尼寺	25. 11. 8	昭和29. 8. 7 (焼失)
小城町立病院	小城町松尾	26. 1. 10	
大町町立病院	大町町大町	26. 9. 1	
大山村・曲川村共立病院	大山村立部	28. 5. 6	
多良町・大浦村共立病院	多良町多良	28. 10. 25	
唐津市立病院	唐津市二夕子	28. 12. 1	32. 10. 15 (日赤移管)
伊万里市立病院	伊万里市二里町	29. 4. 1	
多久市立病院	多久市多久町	29. 5. 1	
玉島村国保直営診療所	玉島村玉島	15. 3. 1	34. 8. 3
玉島村国保直営平原診療所	〃 平原	21. 7. 15	34. 8. 3
国保連合会社会保険佐賀診療所	武雄町富岡	21. 9. 15	22.
七浦村国保直営診療所	七浦村飯田	22.	42. 9. 1
鏡村国保直営診療所	鏡村鏡	22.	25. 4.
国保連合会東部診療所	鳥栖町藤木	23. 1. 21	25. 3.
唐津市枝去木診療所	唐津市枝去木	23. 4. 2	32. 1. 15
境野村国保診療所	境野村境原	23. 9. 1	
南波多村国保直営第一診療所	(伊万里)南波多村原屋敷	23.	35. 3. 31
佐賀市国保直営診療所	佐賀市松原町	24. 11. 1	37. 10. 15
東山代村診療所	東山代村	25.	35. 8.
湊村神集島診療所	湊村神集島	26. 1. 15	35. 6. 30
黒川村国保直営診療所	黒川村長尾	26. 2.	27. 11. 29
金立村	〃 金立村金立	26. 4. 1	48. 3. 31
打上村	〃 打上村菖蒲	26. 7. 1	46. 12. 16
三瀬村	〃 三瀬村三瀬	26. 12. 20	
背振村	〃 背振村広滝	29. 4. 1	
伊万里市南波多	〃 伊万里市南波多町	29. 4. 1	40. 11. 1
佐賀市北川副	〃 佐賀市北川副町	29. 10. 1	40. 1. 1
富士村	〃 富士村北山	32. 1. 1	41. 3. 31
鎮西町名護屋	〃 鎮西町名護屋	35. 9. 1	46. 12. 16

(注) 名称、所在地は開設当時の名称

表23 福祉年金支給状況

年度	種別	老令福祉年金		障害福祉年金			
		件数	金額	1 級		2 級	
				件数	金額	件数	金額
昭和35年		23,720	284,640,000	3,073	66,114,000		
36		24,913	298,956,000	4,082	73,476,000		
37		27,777	333,324,000	4,366	78,588,000		
38		30,790	406,428,000	4,700	101,520,000		
39		32,451	428,353,200	5,435	117,396,000		
40		33,490	522,444,000	5,783	138,792,000		
41		34,929	628,722,000	6,063	160,063,200		
42		36,067	692,486,400	6,162	184,860,000		
43		37,300	760,920,000	6,304	204,249,600		
44		38,653	834,904,800	6,349	220,945,200		
45		40,003	960,072,000	6,388	237,633,600		
46		42,647	1,177,057,200	6,511	265,648,800		
47		46,928	1,858,348,800	6,623	397,380,000		
48		49,395	2,963,700,000	6,619	595,710,000	(49.4から)	
49		51,020	4,591,800,000	6,645	901,062,000	572	51,480,000
50		51,931	7,478,064,000	6,518	1,407,888,000	917	132,048,000

8. 資料 (第10章 民生の安定)

単位：円

母子福祉年金		準母子福祉年金		老令特別給付金		計	
件数	金額	件数	金額	件数	金額	件数	金額
2,478	35,270,400					29,871	386,024,400
2,799	40,036,800					31,794	412,468,800
2,950	49,377,600	12	172,800			35,105	461,462,400
2,677	51,063,600	17	264,000			38,184	559,275,600
2,289	43,162,800	14	232,800			40,189	589,144,600
1,880	39,350,400	12	220,800			41,165	700,807,200
1,552	35,793,600	1	229,200			42,545	824,808,000
1,257	32,745,600	9	220,800			43,495	910,312,800
932	26,428,800	5	136,800			44,541	991,735,200
690	21,086,400	4	120,000			45,696	1,077,056,400
633	17,834,400	3	98,400			47,027	1,215,638,400
355	13,304,400	3	104,400			49,516	1,456,114,800
250	13,082,400	2	103,200	(49.1から)		53,803	2,268,914,400
157	12,404,400	1	78,000	9,754	468,192,000	65,926	4,040,084,400
89	10,533,600	1	117,600	5,036	332,376,000	63,363	5,887,369,200
41	7,704,000			1	108,000	59,408	9,025,812,000

表24 国民年金給付状況

区分 年度	老 令						障 害	
	老 令		五 年 年 金		通 老		件 数	金 額
	件 数	金 額	件 数	金 額	件 数	金 額		
昭和 37年							4	108,000
38							21	576,000
39							45	1,260,000
40							77	2,166,000
41							189	12,888,000
42							320	21,696,000
43							434	29,640,000
44							585	40,116,000
45							763	85,632,000
46	2,264	115,551,903			47	928,707	906	101,376,000
47	4,923	254,116,994			183	3,577,140	1,055	129,624,000
48	7,911	1,012,538,538			330	20,809,548	1,246	346,080,000
49	12,017	1,755,106,011	3,653	407,148,768	657	44,707,404	1,489	477,937,260
50	17,481	3,064,043,560	12,469	1,945,164,000	1,031	81,810,270	1,689	658,824,000

(注) 1 「母子(準母子)」の()は、準母子の再掲
 2 「死亡一時金」の()は、付加年金分の再掲

8. 資料 (第10章 民生の安定)

単位：円

母子 (準母子)		遺 児		寡 婦		計		死亡一時金	
件数	金 額	件数	金 額	件数	金 額	件 数	金 額	件数	金 額
171	4,536,000	8	74,400			183	4,718,400		
(1) 433	(19,200) 11,112,000	17	158,400			471	11,846,400		
(1) 723	(19,200) 18,249,600	45	398,400			813	19,908,000	327	1,635,000
1,017	25,492,800	70	606,000			1,164	28,264,800	447	2,235,000
1,250	75,475,200	88	1,741,200			1,527	90,104,400	441	2,837,000
1,429	85,389,600	89	1,792,200			1,838	108,877,800	510	3,402,000
1,595	94,773,600	90	1,935,600			2,119	126,349,200	520	3,502,000
(2) 1,680	(120,000) 99,417,600	91	1,927,800			2,356	141,461,400	644	4,370,000
(2) 1,786	(187,200) 169,507,200	92	5,962,800			2,641	261,102,000	656	5,840,000
(2) 1,795	(182,400) 170,078,400	90	5,976,000	57	1,104,961	5,159	395,015,971	615	7,587,000
(2) 1,824	(201,600) 190,238,400	85	6,300,800	122	2,368,110	8,192	586,225,444	624	7,903,000
1,785	439,070,400	86	15,086,400	222	11,175,332	11,580	1,844,760,218	(6) 634	(51,000) 8,174,000
1,721	489,782,640	73	16,180,200	280	17,066,021	19,893	3,207,928,304	(66) 686	(561,000) 12,168,000
1,716	593,092,800	77	19,860,000	346	26,578,225	34,809	6,389,372,855	(76) 686	(646,000) 11,723,000

表25 厚生年金保険積立金還元融資状況

昭和51年3月31日現在

区分	特別地方債		年金福祉事業団	
	件数	金額	件数	金額
昭30	1	4,000 ^{千円}		
31	2	11,000		
32	1	8,000		
33	2	41,000		
34	1	85,000		
35	1	18,000		
36	2	45,000		
37	2	30,000	4	50,200 ^{千円}
38	1	30,000	6	81,700
39	3	100,000	22	165,400
40	5	207,700	19	144,800
41	10	184,200	12	134,000
42	17	277,400	9	88,300
43	15	248,500	19	205,700
44	14	395,300	18	342,100
45	7	94,000	21	431,400
46	26	521,700	16	481,600
47	9	295,100	16	459,200
48	10	368,800	17	213,000
49	12	965,800	28	364,340
50	12	1,084,800	34	289,000
計	153	5,015,900	241	3,450,740

(1) 特別地方債の内訳

施設区分	件数	金額	
賃貸住宅建設事業	13	271,000 ^{千円}	
病院事業	12	625,000	
厚生福祉施設整備事業	18	1,176,000	
内 訳	精神薄弱者援護施設	1	42,000
	老人福祉施設	1	10,000
	火葬場	1	18,000
	体育施設	9	782,000
	休養施設	3	89,000
	会館	3	185,000
一般廃棄物処理事業	73	2,486,800	
内 訳	し尿処理施設	28	1,524,300
	ごみ処理施設	29	924,500
	清掃運搬施設	16	38,000
簡易水道事業	37	457,100	
計	153	5,015,900	

(2) 年金福祉事業団の内訳

施設区分	件数	金額
住宅施設	105	1,687,300 ^{千円}
療養施設	2	44,300
厚生福祉施設	40	735,900
教養文化施設	31	535,600
休養施設	1	38,400
給食施設	4	60,200
体育施設	2	40,700
被保険者住宅転貸資金	56	308,340
計	241	3,450,740

表26 国民年金積立金還元融資状況

昭和51年3月31日現在

区分	特別地方債		年金福祉事業団	
	件数	金額	件数	金額
昭36	4	33,300千円		
37	9	56,000	2	18,000千円
38	8	44,000	2	19,500
39	10	115,500	2	31,300
40	7	153,400	3	48,000
41	16	139,100	1	15,000
42	22	246,400		
43	18	119,000	2	95,900
44	17	210,000		
45	30	549,100		
46	40	726,300		
47	47	845,400	2	93,500
48	46	1,296,000		
49	41	1,430,300	2	114,800
50	38	1,020,300		
計	353	6,984,100	16	436,000

(1) 特別地方債の内訳

施設区分	件数	金額	
住 宅	4	166,000千円	
病院、診療所	31	454,400	
厚生福祉施設	178	3,695,100	
内 訳	身障施設	2	67,000
	精薄施設	3	62,000
	児童施設	60	437,600
	養老施設	19	351,000
	福祉センター	17	362,800
	休養施設	13	358,100
	体育施設	37	943,200
	火葬場	8	158,600
	会 館	14	890,800
	保護施設	3	6,000
	青少年教育施設	2	58,000
	簡易水道	109	2,113,700
同和対策	31	554,900	
計	353	6,984,100	

(2) 年金福祉事業団の内訳

施設区分	件数	金額	
病院、診療所	2	93,200千円	
厚生福祉施設	14	342,800	
内 訳	児童施設	2	6,000
	母子施設	1	3,000
	養老施設	1	15,000
	休養施設		
	会 館	8	271,100
体育施設	2	47,700	
計	16	436,000	

表27 消費生活相談受付状況

(1) 48年度

区分	項目	受付 件数	内 容 別 該 当 数											
			安全 衛生	品質 機能	規格	計量 量目	価格 料金	表示 広告 包装	販売方 法契約 サービス	クレー ニング	買物	その他	計	
商 品	食料品	主 食 品	21	3	12		1	2	2			1		21
		副 食 品	143	45	75		4	13	10	8		3	3	161
		し 好 食 品	55	8	34		3	2	3	4		1	5	60
		計	219	56	121		7	17	15	12		5	8	241
		うち苦情相談	132	48	83		7	17	15	12		4		186
	住居品	設 備 修 繕	16	1	7	2				5		1		16
		食器・台所用品	54	26	34			3				3	2	68
		電 気 製 品	29	2	19			1		5		4	1	32
		家具・その他	21	5	7			4	1	6		2		25
		計	120	34	67	2		8	1	16		10	3	141
		うち苦情相談	56	21	43			7		7		3		81
	光熱 水品	計	57					49		9			1	59
		うち苦情相談	34					40		9				49
	被服品	和 服	10		6				1	1	3			11
		洋 服	54		40					2	7	3	4	56
		シャツ・下着	5		2						2	1		5
		他の衣料	18		8					1	4	1	4	18
		身のまわり品	11		6					4		1	1	12
		計	98		62				1	8	16	5	9	101
		うち苦情相談	41		38				1	8	16	4		67
	雑品	保 健 医 療	4		2			1				1		4
		理 容 衛 生	31	3	11			10	3	4		3	2	36
		自動車等関係	4		2			1				1		4
		文 房 具	3		1			1					1	3
教 養 娛 楽		13	1	3			2		8				14	
計		55	4	19			15	3	12		4	3	60	
	うち苦情相談	29	2	15			13	2	12		2		46	
その他 の商品	計	3		1					2				3	
	うち苦情相談	3		1					2				3	
計	計	552	94	270	2	8	89	20	59	16	26	24	608	
	うち苦情相談	295	71	180		7	77	18	50	16	13		432	
役 務	計	40	(注) () は地域受付分で内書											
	うち苦情相談	32												
生 活 一 般	計	24												
	うち苦情相談	6												
合 計	計	(255) 616												
	うち苦情相談	333												

8. 資料 (第10章 民生の安定)

(2) 49 年 度

区 分	項 目	受付 件数	内 容 別 該 当 数												
			安全 衛生	品質 機能	規格	計量 量目	価格 料金	表示 広告 包装	販売方 法契約 サービス	クリー ニング	買物	その他	計		
商	食料品	主 食 品	15	2	5			4	2	1			1	15	
		副 食 品	122	57	41	4		6	20	11		2	1	142	
		し 好 食 品	67	26	40		1	3	5	7			4	86	
		計	204	85	86	4	1	13	27	19		2	6	243	
		うち 苦情相談	96	38	43		1	10	16	16			1	125	
	住居品	設 備 修 繕	6		1				1				3	1	6
		食器・台所用品	60	31	26			2	1	3		5	3	71	
		電 気 製 品	40	2	26					10		4	3	45	
		家具・その他	14		8					5		3		16	
		計	120	33	61			2	2	18		15	7	138	
	うち 苦情相談	62	11	48			2	2	17				80		
光 熱 水 品	計	27				1	21	1	2		3	1	29		
	うち 苦情相談	24				1	16	1	2			1	21		
被服品	和 服	7		1						4		2	7		
	洋 服	27		14				5	1	9			29		
	シャツ・下着	5	1	3			1						5		
	他 の 衣 料	14	1	7	1		2		1	2	1		15		
	身のまわり品	7		4			2	1		1	1		9		
	計	60	2	29	1		5	6	2	16	2	2	65		
	うち 苦情相談	41	2	18	1		4	4	2	13			44		
雑 品	保 健 医 療	7	1	2			1	2	3				9		
	理 容 衛 生	49	4	27		1	8	1	4		6	6	57		
	自動車等関係	2		1							1		2		
	文 房 具	5	1		1				3				5		
	教 養 娛 楽	16	4	3			1		9				17		
	計	79	10	33	1	1	10	3	19		7	6	90		
	うち 苦情相談	42	3	16	1	1	9	2	18				50		
その他 の 商 品	計	2									1	1	2		
	うち 苦情相談														
計	計	492	130	209	6	3	51	39	60	16	30	23	567		
	うち 苦情相談	265	54	125	2	3	41	25	55	13		2	320		
役 務	計	31	(注) () は地域受付分で内書												
	うち 苦情相談	22													
生 活 一 般	計	100													
	うち 苦情相談	19													
合 計	計	(198) 623													
	うち 苦情相談	306													

(3) 50年度

区分	項目	受付 件数	内 容 別 該 当 数											
			安全 衛生	品質 機能	規格	計量 量目	価格 料金	表示 広告 包装	販売方 法契約 サービス	クリー ニング	買物	その他	計	
商	食料品	主 食 品	17	11	6	1			1			3		22
		副 食 品	66	37	30		5	2	2	4		13	1	94
		し好食品・その他	106	54	41		1	6	18	5		24	4	153
		計	189	102	77	1	6	8	21	9		40	5	269
		うち苦情相談	107	58	35		5	7	16	7			3	131
	住居品	設 備 修 繕	7		3		1	2		1				7
		食器・台所用品	68	18	47	1		1	1	1		27		96
		電 気 製 品	50	18	35			4	1	5		14	1	78
		家具・その他	41	2	22			4	2	12	4	12		58
		計	166	38	107	1	1	11	4	19	4	53	1	239
	うち苦情相談	89	16	57		1	6	2	14	3			99	
	光 熱	計	5		1			3		2				6
	水 品	うち苦情相談	4					3		2				5
	被服品	和 服	20		6			1	1	1	11	2	1	23
		洋 服	43	2	15			2			20		6	45
		シャツ・下着	8	3	3				2	1	1	1		11
		他の衣料	11	2	6			1	1		3	3	1	17
		身のまわり品・その他	13		9				1	1	2	3		16
		計	95	7	39			4	5	3	37	9	8	112
うち苦情相談	77	6	33			4	3	2	37		1	86		
雑 品	保 健 医 療	9	1	4				1	3	1	2	1	13	
	理 容 衛 生	35	2	24	1	1			4		7	1	40	
	自動車等関係	5		1					4				5	
	文 房 具	3	1	1		1			2		1		6	
	教養娯楽・その他	40	7	10			3	6	18	1	9		54	
	計	92	11	40	1	2	3	7	31	2	19	2	118	
うち苦情相談	52	6	21	1	2	3	5	20	2			60		
土 地	計	1							1				1	
住 宅	うち苦情相談	1							1				1	
計	計	548	158	264	3	9	29	37	65	43	121	16	745	
	うち苦情相談	330	86	146	1	8	23	26	46	42		4	382	
役 務	計	32	(注) () は地域受付分で内書											
	うち苦情相談	22												
生活一般	計	161												
	うち苦情相談	9												
合 計	計	(108) 741												
	うち苦情相談	361												

第11章 衛生関係

表1 簡易生命表平均余命の推移

佐賀県

調査年 年齢	昭和 23~24年	25年	30年	35年	40年	45年	50年
男 0歳	52.94年	56.23年	61.74年	64.27年	66.56年	68.69年	71.09年
1	56.21	59.34	63.58	65.68	67.42	68.92	70.92
2	56.41	59.29	63.11	65.01	66.65	68.09	70.07
3		58.94		64.27	65.77	67.17	69.17
4		58.29		63.44	64.89	66.30	68.21
5	55.04	57.56	61.08	62.58	63.95	65.38	67.26
10	50.75	53.18	56.55	57.94	59.20	60.57	62.42
15	46.12	48.45	51.76	53.08	54.33	55.67	57.48
20	41.89	44.06	47.21	48.49	49.73	51.01	52.68
25	38.52	40.18	43.06	44.13	45.31	46.44	48.03
30	35.28	36.30	38.83	39.78	40.87	41.86	43.33
35	31.58	32.28	34.48	35.31	36.25	37.27	38.68
40	27.85	28.21	30.08	30.91	31.80	32.79	34.14
45	24.12	24.31	25.91	26.64	27.48	28.35	29.76
50	20.42	20.50	21.91	22.51	23.39	24.05	25.49
55	16.97	16.80	18.16	18.73	19.45	19.98	21.34
60	13.58	13.61	14.66	15.22	15.87	16.26	17.39
65	10.73	10.54	11.60	11.92	12.54	12.91	13.89
70	8.30	8.07	8.83	9.17	9.75	10.02	10.71
75		6.13	6.62	6.82	7.30	7.58	8.01
80	4.26	4.49	4.90	5.06	5.59	5.62	5.96
85		3.15	3.72	3.90	4.67	4.05	4.54
女 0	57.39	59.99	66.01	69.54	72.53	74.78	76.79
1	60.45	62.58	67.70	70.70	73.07	74.82	76.57
2	60.77	62.53	67.15	70.03	72.25	73.97	75.68
3		62.22		69.24	71.41	73.07	74.73
4		61.64		68.41	70.51	72.15	73.79
5	59.33	60.88	67.54	67.54	69.57	71.21	72.83
10	54.99	56.37	60.61	62.81	64.75	66.35	67.96
15	50.44	51.71	55.83	57.96	59.84	61.45	63.03
20	46.24	47.45	51.20	53.24	54.98	56.59	58.13
25	42.66	43.45	46.75	48.70	50.26	51.81	53.29
30	39.02	39.46	42.85	44.15	45.59	47.08	48.48
35	35.13	35.58	37.93	39.58	40.91	42.33	43.69
40	31.17	31.47	33.52	35.09	36.28	37.63	38.95
45	27.34	27.48	29.17	30.60	31.66	33.01	34.27
50	23.46	23.49	25.04	26.18	27.27	28.60	29.70
55	19.81	19.71	21.07	22.15	23.02	24.21	25.27
60	16.21	16.17	17.22	18.21	18.94	20.01	20.98
65	12.93	12.78	13.70	14.53	15.06	16.07	16.87
70	10.26	9.90	10.52	11.23	11.67	12.44	13.08
75	5.82	7.22	7.87	8.48	8.65	9.28	9.63
80		5.01	5.71	6.27	6.30	6.78	6.97
85		3.43	4.01	4.87	4.80	5.01	5.07

表2 人口動態総覧、年次推移

年次	人口 (10月1日)	出生	死亡	自然増加	乳児 (1歳未満) 死亡	周産期 死亡	新生児 (生後28 日未満) 死亡	死産	婚姻
昭和20年	829,555	21,773	28,984	△ 7,211	…	…	…	…	…
21	856,228	23,707	17,206	6,501	…	…	…	731	3,458
22	917,797	31,958	15,546	16,412	3,063	…	…	1,173	12,133
23	931,336	32,777	12,630	20,147	2,313	…	…	1,516	12,390
24	949,364	34,161	12,249	21,912	2,383	…	…	2,301	10,941
25	945,082	29,996	11,322	18,674	1,944	…	…	2,501	8,451
26	947,615	27,844	10,725	17,119	1,710	1,298	832	2,679	7,542
27	955,965	26,001	9,729	16,272	1,405	1,104	719	2,420	7,306
28	962,855	25,250	9,602	15,648	1,284	1,062	664	2,471	7,140
29	969,511	22,679	9,053	13,626	1,071	928	493	2,128	7,229
30	973,749	22,267	8,515	13,752	845	862	471	2,001	7,134
31	972,323	20,673	8,556	12,117	857	906	445	2,017	6,815
32	964,962	18,386	8,774	9,612	775	737	395	1,800	7,292
33	960,437	19,625	7,890	11,735	692	805	388	1,855	7,657
34	955,989	18,651	7,787	10,864	635	772	372	1,807	7,773
35	942,874	17,294	8,060	9,234	607	737	311	1,729	7,400
36	930,225	16,343	7,483	8,860	524	707	299	1,683	7,195
37	911,147	15,157	8,071	7,086	527	657	320	1,582	7,002
38	894,077	14,770	7,338	7,432	431	601	245	1,544	6,596
39	880,536	14,237	7,045	7,192	338	517	198	1,344	6,384
40	871,885	14,443	7,267	7,176	303	527	186	1,386	6,230
41	868,704	11,297	6,987	4,310	258	408	160	1,266	6,026
42	864,222	14,670	7,190	7,480	273	405	179	1,326	6,052
43	854,899	13,796	7,123	6,673	245	388	140	1,222	6,080
44	842,429	13,383	6,927	6,456	233	412	161	1,222	6,056
45	837,063	13,187	7,141	6,046	200	296	120	1,083	6,118
46	829,716	13,240	6,637	6,553	197	292	121	1,057	6,328
47	824,568	13,287	6,819	6,468	192	274	119	1,004	6,578
48	822,250	13,629	7,012	6,617	168	300	110	995	6,528
49	824,430	13,682	6,756	6,926	158	270	98	828	6,271
50	836,326	13,085	6,728	6,357	139	240	102	801	6,086

(注) 人口は総理府統計局発表による。ただし昭和41年までは総人口、昭和42年以降は日本人人口

8. 資料 (第11章 衛生關係)

離婚	出生率 (人口千対)	死亡率 (人口千対)	自然 增加率 (人口千対)	乳 児 死亡率 (出生千対)	周産期 死亡率 (出生千対)	新生児 死亡率 (出生千対)	死産率 (出産千対)	婚姻率 (人口千対)	離婚率 (人口千対)
...	26.2	34.9	△ 3.7
578	26.2	19.0	7.6	29.9	3.8	0.6
1,031	34.8	16.9	17.9	95.8	35.4	13.2	1.1
936	35.2	13.6	21.6	70.6	44.2	13.3	1.01
945	36.0	13.0	23.1	69.8	63.1	11.6	1.01
943	31.7	12.0	19.8	64.8	77.0	8.9	1.00
859	29.3	11.3	18.1	61.4	46.6	29.2	87.8	7.9	0.90
825	27.1	10.1	17.0	54.0	42.5	27.7	85.1	7.6	0.86
826	26.1	9.9	16.3	50.9	42.1	26.3	89.1	7.4	0.85
820	23.2	9.3	14.1	47.2	40.9	21.7	85.8	7.4	0.84
805	22.9	8.7	14.1	37.9	38.7	20.7	82.5	7.3	0.83
717	21.2	8.8	12.5	41.5	43.8	21.5	88.9	7.0	0.74
714	19.0	9.1	10.0	42.2	40.1	21.5	89.2	7.5	0.74
718	20.3	8.2	12.2	35.3	41.0	19.8	86.4	7.9	0.74
694	19.3	8.1	11.4	34.0	41.4	19.9	88.3	8.1	0.72
665	18.3	8.5	9.8	35.1	42.6	18.0	90.9	7.8	0.71
660	17.6	8.1	9.5	32.1	43.3	18.3	93.4	7.7	0.71
638	16.7	8.9	7.8	34.8	43.3	21.1	94.5	7.7	0.70
558	16.6	8.2	8.3	29.2	40.7	16.6	94.6	7.4	0.63
546	16.2	8.0	8.2	23.7	36.3	13.9	86.3	7.3	0.62
641	16.6	8.3	8.2	21.0	36.5	12.9	87.6	7.1	0.74
578	13.0	8.0	5.0	22.8	36.1	14.2	100.8	6.9	0.67
605	17.0	8.3	8.7	18.6	33.7	12.2	82.9	7.0	0.70
722	16.1	8.3	7.8	17.8	28.1	10.1	81.4	7.1	0.84
663	15.9	8.2	7.7	17.4	30.8	12.0	83.7	7.2	0.79
658	15.8	8.5	7.2	15.2	22.4	9.1	75.9	7.3	0.79
668	16.0	8.1	7.9	14.9	22.1	9.1	73.9	7.6	0.80
732	16.1	8.3	7.8	14.5	20.6	9.0	70.3	8.0	0.89
721	16.6	8.5	8.0	12.3	22.0	8.1	68.0	7.9	0.88
687	16.6	8.2	8.4	11.5	19.7	7.2	57.1	7.6	0.83
751	15.6	8.0	7.6	10.6	18.3	7.8	57.7	7.3	0.90

表3 死亡者数・率（人口10万対）、主要死因・年次推移

年次	胃腸炎		全結核		悪性新生物		糖尿病		心疾病		高血圧性疾患	
	実数	率	実数	率	実数	率	実数	率	実数	率	実数	率
昭和24年	920	96.9	1,634	172.1	759	79.9	25	2.6	618	65.1
25	835	88.4	1,325	140.2	868	91.8	30	3.2	659	69.7	199	21.1
26	758	80.0	1,137	120.0	863	91.1	26	2.7	652	68.8	170	17.9
27	600	63.0	803	84.6	859	90.2	32	3.3	660	69.3	175	18.3
28	490	51.0	699	72.7	902	93.9	20	2.1	643	66.9	200	20.8
29	437	44.7	669	68.5	951	97.3	18	1.9	637	65.2	161	16.6
30	346	35.5	607	62.3	953	97.9	23	2.4	664	68.2	138	14.2
31	290	29.8	590	60.6	956	98.2	31	3.2	658	67.6	181	18.6
32	276	28.4	581	59.7	1,019	104.8	34	3.5	796	82.1	150	15.5
33	206	21.2	484	49.8	1,070	110.0	32	3.3	648	66.6	153	15.9
34	237	24.8	431	45.1	1,126	117.8	20	2.1	601	62.9	165	17.3
35	217	23.0	407	43.2	1,183	125.5	33	3.5	672	71.3	188	19.9
36	182	19.6	339	36.5	1,128	121.4	28	3.0	663	71.4	182	19.6
37	163	17.9	357	39.3	1,181	129.9	30	3.3	740	81.4	214	23.5
38	143	16.0	312	35.0	1,126	126.3	33	3.7	645	72.4	230	25.8
39	125	14.2	291	33.2	1,120	127.6	37	4.2	683	77.8	246	28.0
40	142	16.3	264	30.3	1,223	140.3	33	3.8	709	81.3	242	27.8
41	125	14.4	238	27.4	1,214	139.7	47	5.4	680	78.3	230	26.5
42	108	12.5	231	26.7	1,282	148.0	53	6.1	835	96.4	249	28.8
43	112	13.1	222	26.0	1,273	148.9	57	6.7	819	95.8	222	26.0
44	101	12.0	168	19.9	1,297	154.0	62	7.4	824	97.8	242	28.7
45	94	11.2	195	23.3	1,255	149.9	56	6.7	923	110.3	271	32.4
46	102	12.3	187	22.5	1,314	158.4	55	6.6	898	108.2	219	26.4
47	73	8.9	127	15.4	1,328	161.1	60	7.3	893	108.3	225	27.3
48	99	12.0	147	17.9	1,352	164.4	69	8.4	991	120.5	221	26.9
49	86	10.4	121	14.7	1,384	167.9	67	8.1	991	120.2	251	30.4
50	76	9.1	104	12.4	1,367	163.4	53	6.3	1,010	120.7	234	28.0

8. 資料 (第11章 衛生関係)

脳血管疾患		肺炎、気管支炎		肝硬変		腎炎、ネフ ローゼ		精神病の記載の ない老衰		不慮の事故		自 殺	
実数	率	実数	率	実数	率	実数	率	実数	率	実数	率	実数	率
1,212	127.7	898	94.6	93	9.8	573	60.4	847	89.2	531	55.9	125	13.2
1,020	107.9	853	90.3	90	9.5	387	40.9	730	77.2	432	45.7	138	14.6
1,194	126.0	720	76.0	97	10.2	355	37.5	797	84.1	403	42.5	116	12.2
1,187	124.7	612	64.2	100	10.5	320	33.6	1,117	117.3	437	46.0	128	13.5
1,258	130.9	607	63.2	101	10.5	302	31.4	1,186	123.4	514	53.5	153	15.9
1,315	134.6	456	46.7	102	10.5	256	26.2	1,134	116.1	476	48.7	193	19.8
1,294	132.9	442	45.9	131	13.5	321	33.0	803	82.5	482	49.5	283	29.1
1,278	131.3	524	53.9	108	11.1	322	33.1	858	88.2	441	45.3	242	24.9
1,409	144.9	601	61.8	120	12.4	339	34.9	779	80.1	524	53.9	216	22.2
1,376	141.5	433	44.5	111	11.6	279	28.7	658	67.7	431	44.3	261	26.8
1,435	150.2	409	42.8	124	13.0	192	20.1	613	64.1	471	49.3	207	21.7
1,571	166.6	474	50.3	126	13.4	177	18.8	639	67.8	452	47.9	190	20.2
1,490	160.4	342	36.8	146	15.7	178	19.2	597	64.3	482	51.9	167	18.0
1,699	186.9	436	48.0	124	13.6	168	18.5	671	73.8	492	53.9	152	16.7
1,668	187.1	276	31.0	143	16.0	137	15.4	553	62.6	459	51.5	134	15.0
1,626	185.2	308	35.1	120	13.7	130	14.8	469	53.4	429	48.9	137	15.6
1,692	194.1	273	31.3	143	16.4	132	15.1	520	59.6	453	52.0	102	11.7
1,684	193.8	247	28.4	136	15.7	130	15.0	473	54.4	444	51.1	106	12.2
1,708	197.2	277	32.0	138	15.9	108	12.5	434	50.1	483	55.8	103	11.9
1,703	199.2	304	35.6	149	17.4	104	12.2	393	46.0	444	51.9	116	13.6
1,701	201.9	274	32.5	149	17.7	106	12.6	329	39.1	403	47.8	140	16.6
1,669	199.4	315	37.6	170	20.3	90	10.8	406	48.5	446	53.3	99	11.8
1,527	184.0	245	29.5	166	20.0	87	10.5	340	41.0	436	52.5	121	14.6
1,673	202.9	297	36.0	157	19.0	85	10.3	314	38.1	447	54.2	140	17.0
1,624	197.5	306	37.2	189	23.0	92	11.2	313	38.1	419	51.0	121	14.7
1,552	188.3	288	34.9	188	22.8	54	6.5	291	35.3	345	41.8	122	14.8
1,536	183.6	307	36.7	207	24.7	72	8.6	286	34.2	336	40.2	126	15.1

表4 医療施設の状況

4～1 医療施設数、施設の種別・年次推移

各年12月31日現在

年次	病 院				一 般 診 療 所			歯 科 診 療 所
	総 数	精神病院	結核療養所	一般病院	総 数	有 床	無 床	
昭和28年	65	5	9	51	607	283	324	280
29	67	6	10	51	608	275
30	75	6	13	56	599	295	304	272
31	69	7	9	53	610	335	275	269
32	69	8	8	53	601	327	274	265
33	71	8	7	56	602	357	245	265
34	70	8	5	57	603	373	230	262
35	72	8	5	59	601	371	230	264
36	73	8	5	60	617	393	224	263
37	73	9	5	59	629	417	212	267
38	74	9	5	60	632	420	212	264
39	78	8	3	67	637	423	214	264
40	83	9	3	71	627	420	207	265
41	88	9	1	78	627	417	210	266
42	90	9	—	81	643	426	217	266
43	93	11	—	82	649	431	218	264
44	90	12	—	78	651	432	219	260
45	91	12	—	79	643	427	216	256
46	93	12	—	81	639	423	216	252
47	93	12	—	81	643	424	219	248
48	94	12	—	82	637	424	213	245
49	94	12	—	82	636	424	212	245
50	93	12	—	81	635	424	211	242

(注) 1 休止中、1年以上の休診中を除く

2 病院の区分は次による

精神病院：全病床が精神病床のみの病院

結核療養所：全病床が、結核病床のみの病院

8. 資料 (第11章 衛生関係)

4-2 病床数、施設の種別・年次推移

各年12月31日現在

年次	病 院					一般診療所	合 計
	総 数	精神病床	結核病床	伝染病床	一般病床		
昭和28年	4,488	562	2,097	70	1,759	1,798	6,286
29	5,311	761	2,662	160	1,728	1,979	7,290
30	6,026	846	3,072	198	1,910	2,064	8,090
31	6,292	963	3,138	228	1,963	2,412	8,704
32	6,391	1,024	3,153	203	2,011	2,479	8,870
33	6,554	1,036	3,167	221	2,130	2,741	9,295
34	6,604	1,119	2,967	231	2,287	3,011	9,615
35	6,982	1,171	2,749	252	2,810	3,036	10,018
36	7,165	1,245	2,709	252	2,959	3,319	10,484
37	7,370	1,457	2,683	252	2,978	3,553	10,923
38	7,652	1,634	2,742	242	3,034	3,721	11,373
39	8,043	1,723	2,775	295	3,250	3,902	11,945
40	8,378	1,965	2,680	295	3,438	3,902	12,280
41	8,804	2,099	2,516	295	3,894	4,007	12,811
42	9,116	2,340	2,308	307	4,161	4,249	13,365
43	9,563	2,609	2,233	307	4,414	4,430	13,993
44	9,671	2,838	1,978	307	4,548	4,564	14,235
45	9,756	2,955	1,762	277	4,762	4,636	14,392
46	10,011	3,220	1,709	277	4,805	4,692	14,703
47	10,218	3,197	1,562	273	5,186	4,807	15,025
48	10,442	3,296	1,471	273	5,402	4,868	15,310
49	10,456	3,297	1,350	273	5,536	5,012	15,468
50	10,460	3,290	1,167	273	5,730	5,070	15,530

表5 医療関係者の年次推移

年次	医師			歯科医師			薬剤師		保健婦	助産婦	看護婦	准看護婦
	住所地による	従業地による		住所地による	従業地による		住所地による	従業地による				
		総数	人口10万対		総数	人口10万対						
昭和28年	...	986	102.4	...	342	35.5	...	406	136	817	1,393	—
29	...	969	99.9	...	341	35.2	...	389	119	789	1,279	37
30	...	964	99.0	...	327	33.6	...	396	116	817	1,266	111
31	...	957	98.5	...	320	32.9	...	400	117	829	1,269	183
32	...	928	96.2	...	315	32.6	...	403	119	817	1,172	271
33	944	935	96.7	312	312	32.3	404	402	118	777	1,232	375
34	936	935	97.0	311	311	32.3	417	414	117	771	1,199	479
35	929	922	97.8	305	303	32.1	420	417	120	743	1,091	566
36	947	938	101.0	308	307	33.0	411	408	122	715	1,056	606
37	943	932	102.5	312	309	34.0	408	404	123	690	1,031	613
38	927	927	104.0	314	313	35.1	405	405	122	648	1,022	728
39	938	928	105.7	313	314	35.8	417	412	124	603	1,014	779
40	928	931	106.8	314	314	36.0	427	419	127	520	996	873
41	933	927	106.7	324	324	37.3	431	424	124	480	1,076	999
42	921	915	105.7	323	320	37.0	437	428	126	364	1,068	1,052
43	930	913	106.5	322	321	37.5	449	439	128	344	1,073	1,193
44	925	921	109.1	317	315	37.3	457	444	135	315	1,091	1,296
45	936	921	109.9	320	318	37.9	475	461	134	299	1,114	1,468
46	938	933	112.2	327	323	38.9	483	476	132	275	1,164	1,599
47	929	925	112.0	327	325	39.3	494	487	139	269	1,254	1,651
48	930	923	112.0	319	317	38.5	504	501	147	251	1,318	1,715
49	932	932	112.8	320	316	38.3	536	529	149	268	1,390	1,812
50	935	935	111.6	317	315	37.6	559	558	150	262	1,480	1,971

8. 資料 (第11章 衛生関係)

各年12月31日現在

看護師	准 護 士	看 士	あん摩マッサー ジ指圧師		はり師		きゅう師		柔道整復師		歯科	歯科
			晴眼者	盲者	晴眼者	盲者	晴眼者	盲者	晴眼者	盲者	技工士	衛生士
37	…	…	398	207	516	180	520	172	36	—	・	1
43	…	…	405	207	525	180	527	172	34	—	・	1
48	…	…	410	208	525	181	528	175	30	—	・	3
44	…	…	414	213	524	182	529	176	30	—	・	3
33	…	…	295	138	382	134	387	132	23	—	39	1
33	…	…	297	139	378	135	383	132	32	—	33	—
37	6	6	303	105	358	98	357	94	23	5	27	2
37	5	5	353	100	374	108	384	94	36	1	52	2
39	6	6	380	147	391	132	397	127	31	1	56	1
48	8	8	392	152	397	133	403	128	30	1	54	3
52	12	12	576	153	517	195	563	149	17	—	58	5
39	6	6	580	167	517	197	563	151	22	—	56	6
36	7	7	580	174	517	199	563	153	33	—	54	7
34	15	15	565	170	507	195	558	150	30	—	50	8
40	16	16	272	131	307	114	292	112	26	—	50	15
40	33	33	324	202	300	138	302	136	20	—	54	13
40	34	34	275	195	291	127	274	115	20	—	56	51
40	39	39	262	158	285	123	285	119	26	—	54	80
40	45	45	260	163	276	119	276	114	25	10	55	124
35	57	57	270	171	286	121	285	119	27	—	52	141
34	59	59	268	163	282	118	280	117	28	2	55	137
43	59	59	266	173	273	130	273	124	31	2	62	156
52	71	71	270	167	265	125	267	119	31	—	63	186

表6 入院、外来患者数等年次推移

年次	病院数	病床数	在院患者数		新入院患者数	
	12月末	12月末	年間延数	1日平均数	年間総数	1日平均数
昭和28年	65	4,488	1,302,096	3,567	16,740	46
29	67	5,311	1,506,340	4,127	17,892	49
30	75	6,026	1,653,685	4,518	19,276	53
31	69	6,292	1,753,271	4,803	21,805	60
32	69	6,391	1,767,307	4,842	21,898	60
33	71	6,554	1,801,577	4,922	22,990	63
34	70	6,604	1,801,574	4,936	23,051	63
35	72	6,982	1,785,435	4,892	24,473	67
36	73	7,165	1,862,406	5,089	25,009	68
37	73	7,370	2,004,587	5,492	24,402	67
38	74	7,652	2,193,850	6,011	24,311	67
39	78	8,043	2,328,832	6,363	26,104	71
40	83	8,378	2,429,830	6,657	27,454	75
41	88	8,804	2,576,936	7,060	30,855	85
42	90	9,116	2,690,996	7,352	31,894	87
43	93	9,563	2,757,603	7,555	32,301	88
44	90	9,671	2,860,143	7,836	32,367	89
45	91	9,756	2,963,484	8,097	34,113	93
46	93	10,011	3,055,169	8,370	34,415	94
47	93	10,218	3,131,963	8,581	35,209	96
48	94	10,442	3,306,435	9,034	36,931	101
49	94	10,456	3,341,651	9,155	36,854	101
50	93	10,460	3,329,757	9,123	36,118	99

(注) 1 外来患者1日平均数の算出には、年間延数(日・祭日を含む)を用いた
 2 病床利用率の算出には、6月末現在の病床数を用いた

8. 資料 (第11章 衛生関係)

退院患者数		外来患者数		病床 利用率	平均 在院日数	在院対 外来比
年間総数	1日平均数	年間延数	1日平均数			
16,276	45	1,663,553	4,558	85.4	78.9	1.28
18,715	51	1,696,296	4,647	85.5	82.3	1.13
18,750	51	1,777,445	4,856	78.9	87.0	1.07
21,708	59	1,957,088	5,362	76.1	80.6	1.12
22,221	61	1,943,703	5,325	76.6	80.1	1.10
22,765	62	1,943,865	5,311	76.8	78.7	1.08
23,279	64	2,009,167	5,505	75.0	77.8	1.12
24,376	67	2,055,579	5,632	71.4	73.1	1.15
24,594	67	1,982,999	5,418	71.9	75.1	1.06
23,911	66	1,920,464	5,262	76.2	83.0	0.96
23,867	65	1,862,318	5,102	81.1	91.1	0.85
25,886	70	2,105,480	5,753	82.3	89.6	0.90
27,148	74	2,244,753	6,150	80.0	89.0	0.92
30,555	84	2,442,896	6,693	81.7	83.9	0.95
31,719	87	2,609,900	7,131	81.9	84.6	0.97
31,947	88	2,692,832	7,378	80.4	85.8	0.98
32,081	88	2,606,001	7,140	81.2	88.8	0.91
33,836	92	2,585,797	7,065	83.9	87.2	0.87
34,257	94	2,614,868	7,164	85.0	89.0	0.86
34,961	96	2,694,534	7,382	84.2	89.3	0.86
36,407	99	2,931,538	8,010	88.0	90.2	0.89
36,996	101	3,001,206	8,222	87.6	90.5	0.90
36,092	99	2,946,933	8,074	87.9	92.2	0.89

表7 伝染病及び食中毒発生状況

7-1 法定・指定伝染病患者・死者数・率（人口10万対）、病類・年次別推移

年次	コ レ ラ				赤 痢				腸 チ フ ス			
	患者数	り患率	死者数	死亡率	患者数	り患率	死者数	死亡率	患者数	り患率	死者数	死亡率
昭和21年	90	105	34	40	1,071	125.1	169	19.7	256	29.9	22	2.6
22	—	—	—	—	212	23.1	43	4.7	81	8.8	3	0.3
23	—	—	—	—	182	19.5	66	7.0	57	6.1	4	0.4
24	—	—	—	—	117	12.3	45	4.8	43	4.5	5	0.5
25	—	—	—	—	194	20.3	70	7.4	15	1.6	—	—
26	—	—	—	—	1,567	165.8	213	22.5	24	2.5	3	0.3
27	—	—	—	—	1,795	188.9	220	23.0	28	2.9	—	—
28	—	—	—	—	1,647	171.4	154	16.0	8	0.8	—	—
29	—	—	—	—	1,078	110.3	118	3.0	8	0.8	—	—
30	—	—	—	—	1,139	117.0	64	6.6	7	0.7	2	0.2
31	—	—	—	—	1,208	122.9	59	6.1	3	0.3	—	—
32	—	—	—	—	398	41.1	23	2.4	7	0.7	—	—
33	—	—	—	—	582	60.2	31	3.2	7	0.7	—	—
34	—	—	—	—	665	69.0	33	3.5	19	2.0	—	—
35	—	—	—	—	686	72.8	33	3.5	3	0.3	—	—
36	—	—	—	—	557	60.0	14	1.5	4	0.4	—	—
37	—	—	—	—	415	45.7	12	1.3	9	1.0	—	—
38	—	—	—	—	317	35.6	7	0.8	1	0.1	—	—
39	—	—	—	—	607	69.1	11	1.3	3	0.3	—	—
40	—	—	—	—	457	52.4	7	0.8	1	0.1	—	—
41	—	—	—	—	751	86.3	10	1.2	1	0.1	—	—
42	—	—	—	—	238	27.5	4	0.5	2	0.2	—	—
43	—	—	—	—	215	25.1	1	0.1	—	—	—	—
44	—	—	—	—	122	14.4	—	—	2	0.2	—	—
45	—	—	—	—	202	24.1	2	0.2	1	0.1	—	—
46	—	—	—	—	105	12.6	—	—	—	—	—	—
47	—	—	—	—	28	3.4	—	—	1	0.1	—	—
48	—	—	—	—	65	7.9	—	—	—	—	—	—
49	—	—	—	—	10	1.2	—	—	3	0.4	—	—
50	—	—	—	—	12	1.4	1	0.1	11	1.3	—	—

8. 資料 (第11章 衛生関係)

パラチフス				痘 そ う				発 し ん チ フ ス			
患者数	り患率	死者数	死亡率	患者数	り患率	死者数	死亡率	患者数	り患率	死者数	死亡率
131	15.3	2	0.2	54	6.3	11	1.3	39	4.6	2	0.2
29	3.2	1	0.1	5	0.5	1	0.1	2	0.2	5	0.6
17	1.8	2	0.2	5	0.5	-	-	-	-	1	0.1
6	0.6	-	-	-	-	-	-	-	-	-	-
7	0.7	-	-	-	-	-	-	-	-	-	-
5	0.5	-	-	1	0.1	-	-	-	-	-	-
3	0.3	-	-	-	-	-	-	-	-	-	-
3	0.3	-	-	-	-	-	-	-	-	-	-
1	0.1	-	-	-	-	-	-	-	-	-	-
1	0.1	-	-	-	-	-	-	-	-	-	-
-	-	-	-	-	-	-	-	-	-	-	-
2	0.2	-	-	-	-	-	-	-	-	-	-
7	0.7	-	-	-	-	-	-	-	-	-	-
1	0.1	-	-	-	-	-	-	-	-	-	-
-	-	-	-	-	-	-	-	-	-	-	-
1	0.1	-	-	-	-	-	-	-	-	-	-
-	-	-	-	-	-	-	-	-	-	-	-
-	-	-	-	-	-	-	-	-	-	-	-
-	-	-	-	-	-	-	-	-	-	-	-
-	-	-	-	-	-	-	-	-	-	-	-
1	0.1	-	-	-	-	-	-	-	-	-	-
1	0.1	-	-	-	-	-	-	-	-	-	-
-	-	-	-	-	-	-	-	-	-	-	-
-	-	-	-	-	-	-	-	-	-	-	-
-	-	-	-	-	-	-	-	-	-	-	-
-	-	-	-	-	-	-	-	-	-	-	-
1	0.1	-	-	-	-	-	-	-	-	-	-
-	-	-	-	-	-	-	-	-	-	-	-
-	-	-	-	-	-	-	-	-	-	-	-

年次	しょう紅熱				ジフテリア				流行性脳	
	患者数	り患率	死者数	死亡率	患者数	り患者	死者数	死亡率	患者数	り患率
昭和21年	3	0.4	1	0.1	906	105.8	74	8.6	6	0.7
22	2	0.2	—	—	837	91.2	66	7.2	17	1.9
23	8	0.9	—	—	559	60.0	39	4.2	7	0.8
24	5	0.5	—	—	419	44.1	29	3.1	9	0.9
25	5	0.5	1	0.1	269	28.5	20	2.1	8	0.8
26	27	2.9	—	—	230	24.3	11	1.2	9	1.0
27	6	0.6	—	—	171	18.0	10	1.0	7	0.7
28	4	0.4	—	—	198	20.6	4	0.4	5	0.5
29	7	0.7	—	—	206	21.1	14	1.4	7	0.7
30	29	3.0	1	0.1	312	32.0	9	0.9	5	0.5
31	20	2.0	—	—	341	34.7	14	1.4	14	1.4
32	36	3.7	—	—	293	30.2	23	2.4	5	0.5
33	30	3.1	2	0.2	480	49.6	18	1.9	8	0.8
34	13	1.3	—	—	487	50.5	13	1.4	8	0.8
35	16	1.7	—	—	478	50.7	10	1.1	9	1.0
36	14	1.5	1	0.1	218	23.5	6	0.6	7	0.8
37	13	1.4	—	—	109	12.0	2	0.2	8	0.9
38	12	1.3	—	—	50	5.6	—	—	5	0.6
39	128	14.6	1	0.1	49	5.6	1	0.1	3	0.3
40	94	10.8	—	—	24	2.8	2	0.2	2	0.2
41	36	4.1	1	0.1	13	1.5	1	0.1	5	0.6
42	36	4.2	—	—	11	1.3	—	—	—	—
43	31	3.6	—	—	5	0.6	—	—	—	—
44	14	1.7	—	—	6	0.7	—	—	2	0.2
45	7	0.8	—	—	—	—	—	—	—	—
46	3	0.4	—	—	6	0.7	—	—	—	—
47	4	0.5	—	—	1	0.1	—	—	1	0.1
48	4	0.5	—	—	5	0.6	—	—	—	—
49	4	0.5	—	—	—	—	—	—	—	—
50	2	0.2	—	—	3	0.4	—	—	—	—

8. 資料 (第11章 衛生関係)

脊 髓 膜 炎		日 本 脳 炎				急 性 灰 白 髄 炎			
死者数	死亡率	患者数	り患率	死者数	死亡率	患者数	り患率	死者数	死亡率
3	0.4	—	—	—	—	·	·	·	·
6	0.7	—	—	—	—	—	—	—	—
2	0.2	11	1.2	…	…	14	1.5	…	…
2	0.2	19	2.0	10	1.1	41	4.3	…	…
2	0.2	40	4.2	22	2.3	33	3.3	12	1.3
3	0.3	34	3.6	21	2.2	37	3.9	4	0.4
3	0.3	17	1.8	7	0.7	71	7.5	10	1.0
1	0.1	20	2.1	6	0.6	37	3.9	8	0.8
2	0.2	2	0.2	—	—	57	5.8	15	1.5
—	—	19	2.0	7	0.7	25	2.6	12	1.5
1	0.1	13	1.3	5	0.5	33	3.4	8	0.8
2	0.2	10	1.0	2	0.2	36	3.7	10	1.0
1	0.1	27	2.8	11	1.1	40	4.1	7	0.7
1	0.1	16	1.7	7	0.7	18	1.9	1	0.1
2	0.2	9	1.0	4	0.4	84	8.9	3	0.3
1	0.1	46	5.0	20	2.2	22	2.4	1	0.1
—	—	17	1.9	10	1.1	4	0.4	—	—
—	—	27	3.0	15	1.7	—	—	—	—
—	—	27	3.1	15	1.7	—	—	—	—
—	—	21	2.4	11	1.3	—	—	—	—
22	0.2	41	4.7	15	1.7	—	—	—	—
—	—	21	2.4	13	1.5	—	—	—	—
—	—	6	0.7	3	0.4	—	—	—	—
1	0.1	4	0.5	2	0.2	—	—	—	—
—	—	5	0.6	4	0.5	—	—	—	—
—	—	7	0.8	4	0.4	—	—	—	—
—	—	1	0.1	—	—	—	—	—	—
—	—	6	0.7	6	0.7	—	—	—	—
—	—	1	0.1	1	0.1	—	—	—	—
—	—	1	0.1	—	—	—	—	—	—

7-2 届出伝染病及び食中毒患者・死者数・率（人口10万対）、病類・年次別推移

年次	インフルエンザ				狂犬病				炭	
	患者数	り患率	死者数	死亡率	患者数	り患率	死者数	死亡率	患者数	り患率
昭和21年	・	・	・	・	・	・	・	・	・	・
22	76	8.3	…	…	1	0.1	—	—	—	—
23	11	1.2	…	…	—	—	—	—	—	—
24	17	1.8	…	…	—	—	—	—	1	0.1
25	1,150	121.7	—	—	—	—	—	—	—	—
26	—	—	9	0.9	—	—	—	—	—	—
27	5	0.5	3	0.3	—	—	—	—	—	—
28	—	—	1	0.1	—	—	—	—	—	—
29	3	0.3	29	3.0	—	—	—	—	—	—
30	552	56.8	2	0.2	—	—	—	—	—	—
31	545	55.5	—	—	—	—	—	—	—	—
32	30,487	3,146.2	45	4.7	—	—	—	—	—	—
33	748	77.4	17	1.8	—	—	—	—	—	—
34	902	93.6	6	0.6	—	—	—	—	—	—
35	2,598	275.5	15	1.6	—	—	—	—	—	—
36	1,099	118.3	6	0.6	—	—	—	—	—	—
37	9,405	1,034.7	49	5.4	—	—	—	—	—	—
38	1	0.1	1	0.1	—	—	—	—	—	—
39	7,956	906.2	10	1.1	—	—	—	—	—	—
40	9,987	1,145.4	34	3.9	—	—	—	—	—	—
41	115	13.2	2	0.2	—	—	—	—	—	—
42	3,913	451.8	2	0.2	—	—	—	—	—	—
43	4,758	555.3	21	2.5	—	—	—	—	—	—
44	1,017	120.5	7	0.8	—	—	—	—	—	—
45	7,568	902.6	44	5.2	—	—	—	—	—	—
46	65	7.8	—	—	—	—	—	—	—	—
47	2,917	353.1	7	0.8	—	—	—	—	—	—
48	7,274	882.8	5	0.6	—	—	—	—	—	—
49	380	46.0	6	0.7	—	—	—	—	—	—
50	404	48.2	6	0.7	—	—	—	—	—	—

8. 資料 (第11章 衛生関係)

そ		伝 染 性 下 痢 症				百 日 せ き			
死者数	死亡率	患者数	り患率	死者数	死亡率	患者数	り患率	死者数	死亡率
・	・	・	・	・	・	・	・	・	・
—	—	・	・	・	・	1,146	124.9	…	…
—	—	11	1.2	・	・	723	77.6	…	…
—	—	—	—	—	—	1,611	169.7	…	…
—	—	—	—	—	—	1,901	201.1	76	8.0
—	—	—	—	—	—	1,989	210.5	40	4.2
—	—	—	—	—	—	1,980	208.4	19	2.0
—	—	—	—	—	—	1,768	184.0	14	1.5
—	—	—	—	—	—	3,110	318.3	15	1.5
—	—	—	—	—	—	137	14.1	—	—
—	—	1	0.1	1	0.1	368	37.4	1	0.1
—	—	—	—	—	—	1,541	159.0	3	0.3
—	—	—	—	—	—	772	79.8	4	0.4
—	—	—	—	—	—	465	48.2	—	—
—	—	—	—	—	—	81	8.6	1	0.1
—	—	—	—	—	—	233	25.1	—	—
—	—	—	—	—	—	474	52.1	3	0.3
—	—	—	—	—	—	115	12.9	2	0.2
—	—	—	—	—	—	11	1.3	—	—
—	—	—	—	—	—	23	2.6	—	—
—	—	—	—	—	—	103	11.9	1	0.1
—	—	—	—	—	—	21	2.4	—	—
—	—	—	—	—	—	10	1.2	—	—
—	—	—	—	—	—	4	0.5	—	—
—	—	—	—	—	—	9	1.1	—	—
—	—	—	—	—	—	25	3.0	—	—
—	—	—	—	—	—	1	0.1	—	—
—	—	—	—	—	—	2	0.2	—	—
—	—	—	—	—	—	1	0.1	—	—
—	—	—	—	—	—	2	0.2	—	—

年次	ましん				破傷風				つつ	
	患者数	り患率	死者数	死亡率	患者数	り患率	死者数	死亡率	患者数	り患率
昭和21年	・	・	・	・	・	・	・	・	—	—
22	2,450	266.9	…	…	18	2.0	…	…	—	—
23	310	33.3	…	…	34	3.7	…	…	—	—
24	3,651	384.6	…	…	37	3.9	…	…	—	—
25	484	51.2	16	1.7	26	2.8	19	2.0	—	—
26	5,941	628.6	79	8.3	26	2.8	23	2.4	—	—
27	783	82.4	5	0.5	29	3.0	27	2.8	—	—
28	5,886	612.5	53	5.5	23	2.4	18	1.9	—	—
29	5,473	560.2	55	5.7	14	1.4	15	1.5	—	—
30	722	74.1	3	0.3	28	2.9	19	2.0	1	0.1
31	4,610	469.0	29	3.0	17	1.7	13	1.3	—	—
32	1,818	187.6	21	2.2	18	1.9	13	1.3	—	—
33	3,277	338.9	20	2.1	14	1.4	11	1.1	—	—
34	1,909	198.0	9	0.9	18	1.9	9	0.9	—	—
35	4,373	463.8	33	3.5	11	1.2	9	1.0	—	—
36	402	43.3	1	0.1	13	1.4	6	0.6	—	—
37	3,382	372.1	6	0.7	13	1.4	5	0.6	—	—
38	97	10.9	—	—	13	1.5	8	0.9	—	—
39	3,323	378.5	6	0.7	5	0.6	4	0.5	—	—
40	1,462	167.7	5	0.6	7	0.8	5	0.6	—	—
41	1,155	133.0	—	—	3	0.3	2	0.2	—	—
42	2,055	237.3	2	0.2	8	0.9	5	0.6	—	—
43	673	78.6	—	—	2	0.2	2	0.2	—	—
44	759	89.9	2	0.2	3	0.4	3	0.4	—	—
45	653	77.9	4	0.5	6	0.7	3	0.4	—	—
46	258	31.0	1	0.1	1	0.1	1	0.1	—	—
47	1,038	125.7	5	0.6	1	0.1	1	0.1	—	—
48	225	27.3	1	0.1	2	0.2	2	0.2	—	—
49	926	112.1	5	0.6	1	0.1	1	0.1	—	—
50	188	22.4	2	0.2	2	0.2	2	0.2	—	—

8. 資料 (第11章 衛生関係)

が 虫 病		マ ラ リ ア				フ ィ ラ リ ア 病			
死者数	死亡率	患者数	り患率	死者数	死亡率	患者数	り患率	死者数	死亡率
・	・	・	・	・	・
・	・	277	30.2	・	・	・	・
・	・	41	4.4	・	・	・	・
・	・	16	1.7	・	・	・	・
—	—	14	1.5	—	—	3	0.3	—	—
—	—	8	0.8	—	—	2	0.2	2	0.2
—	—	10	1.1	1	0.1	2	0.2	2	0.2
—	—	6	0.6	—	—	—	—	—	—
—	—	2	0.2	—	—	4	0.4	4	0.4
1	0.1	8	0.8	—	—	3	0.3	3	0.3
—	—	1	0.1	1	0.1	3	0.3	3	0.3
—	—	1	0.1	—	—	—	—	—	—
—	—	—	—	—	—	—	—	—	—
—	—	—	—	—	—	1	0.1	—	—
—	—	1	0.1	—	—	—	—	—	—
—	—	—	—	—	—	3	0.3	2	0.2
—	—	3	0.3	—	—	4	0.4	—	—
—	—	—	—	—	—	2	0.2	—	—
—	—	—	—	—	—	—	—	—	—
—	—	1	0.1	—	—	1	0.1	—	—
—	—	—	—	—	—	—	—	—	—
—	—	—	—	1	0.1	—	—	—	—
—	—	1	0.1	1	0.1	—	—	—	—
—	—	—	—	—	—	1	0.1	1	0.1
—	—	—	—	—	—	—	—	—	—
—	—	—	—	—	—	—	—	—	—
—	—	—	—	—	—	—	—	—	—
—	—	1	0.1	—	—	—	—	—	—
—	—	—	—	—	—	—	—	—	—
—	—	—	—	—	—	—	—	—	—

年次	住血吸虫病				結核				食中毒			
	患者数	り患率	死者数	死亡率	患者数	り患率	死者数	死亡率	患者数	り患率	死者数	死亡率
昭和21年
22	3,479	379.1	1,945	211.9
23	3,949	424.0	1,768	189.8
24	4,609	485.5	1,643	173.1
25	109	11.5	—	—	6,593	697.6	1,342	142.0
26	97	10.3	5	0.5	7,345	777.2	1,152	121.6
27	272	28.6	2	0.2	7,509	790.4	803	84.0	36	3.8	2	0.2
28	542	56.4	2	0.2	6,970	725.3	699	72.6	69	7.2	4	0.4
29	395	40.4	2	0.2	6,972	713.6	672	69.3	129	13.2	3	0.3
30	507	52.1	4	0.4	8,688	892.2	558	57.3	73	7.5	—	—
31	295	30.0	2	0.2	9,150	930.8	554	57.0	133	13.5	—	—
32	183	18.9	1	0.1	10,072	1,039.4	591	61.3	115	11.9	6	0.6
33	542	53.9	9	0.9	9,393	971.4	473	49.3	109	11.3	3	0.3
34	296	30.7	1	0.1	7,067	733.1	423	44.3	233	24.2	5	0.5
35	194	20.6	1	0.1	7,412	786.1	429	45.5	1,024	108.6	4	0.4
36	139	15.0	2	0.2	6,472	696.7	377	40.6	496	53.4	5	0.5
37	123	13.5	3	0.3	5,955	655.1	393	43.2	354	38.9	1	0.1
38	52	5.8	2	0.2	5,656	634.8	364	40.8	407	45.7	1	0.1
39	78	8.9	3	0.3	5,110	582.0	343	39.1	823	93.7	1	0.1
40	25	2.9	4	0.5	4,019	461.0	343	39.3	25	2.9	1	0.1
41	30	3.5	1	0.1	3,321	382.3	286	32.9	286	32.9	1	0.1
42	13	1.5	5	0.6	2,637	304.5	282	32.4	216	24.9	1	0.1
43	56	6.5	2	0.2	2,254	263.1	267	31.2	341	39.8	2	0.2
44	48	5.7	1	0.1	1,944	230.2	223	26.4	210	24.9	—	—
45	59	7.0	3	0.4	1,785	212.9	227	27.1	369	44.0	—	—
46	115	13.8	2	0.2	1,446	174.0	246	29.5	256	30.8	1	0.1
47	152	18.4	2	0.2	1,445	174.9	200	24.2	740	89.6	2	0.2
48	83	10.1	—	—	1,154	140.0	181	22.0	132	16.0	1	0.1
49	8	1.0	—	—	1,080	130.8	121	14.7	72	8.7	1	0.1
50	20	2.4	—	—	981	117.1	104	12.4	660	78.8	3	0.4

8. 資料 (第11章 衛生関係)

梅毒		りん病		軟性下かん		そけいりんば肉芽しゅ症		トラホーム		らい	
患者数	り患率	患者数	り患率	患者数	り患率	患者数	り患率	患者数	り患率	患者数	り患率
.
2,394	260.9	4,911	535.1	392	42.7	19	2.1	1,879	204.7	4	0.4
2,836	304.5	3,532	379.2	267	28.7	13	1.4	1,287	138.2	6	0.6
2,652	279.3	2,415	254.4	136	14.3	4	0.4	713	75.1	6	0.6
2,166	229.2	2,472	261.6	110	11.6	1	0.1	1,612	170.6	2	0.2
1,846	195.3	3,293	348.4	251	26.4	6	0.6	2,203	233.1	1	0.1
1,316	138.5	3,459	364.1	166	17.5	6	0.6	1,762	185.5	1	0.1
822	85.5	2,495	259.6	114	11.9	3	0.3	1,524	158.6	1	0.1
550	56.3	2,495	255.4	75	7.7	2	0.2	1,082	110.7	1	0.1
550	56.5	2,764	283.9	65	6.7	2	0.2	1,019	104.6	7	0.7
503	51.2	2,281	232.0	55	5.6	2	0.2	1,493	151.9	4	0.4
323	33.3	1,610	166.2	32	3.3	—	—	1,778	183.5	6	0.6
204	21.1	326	33.7	4	0.4	1	0.1	1,006	104.0	3	0.3
138	14.3	86	8.9	4	0.4	—	—	782	81.1	1	0.1
133	14.1	113	12.0	5	0.5	—	—	592	62.8	2	0.2
188	20.2	63	6.8	4	0.4	1	0.1	371	39.9	1	0.1
87	9.6	44	4.8	3	0.3	—	—	641	70.5	1	0.1
94	10.5	52	5.8	3	0.3	—	—	194	21.8	3	0.3
119	13.6	50	5.7	2	0.2	—	—	179	20.4	—	—
92	10.6	27	3.1	6	0.7	—	—	136	15.6	1	0.1
214	24.6	64	7.4	1	0.1	—	—	93	10.7	1	0.1
148	17.1	55	6.4	3	0.3	—	—	74	8.5	—	—
84	9.8	44	5.1	3	0.3	—	—	85	9.9	1	0.1
54	6.4	71	8.4	1	0.1	—	—	46	5.4	—	—
37	4.4	71	8.5	2	0.2	—	—	44	5.2	2	0.2
27	3.2	53	6.4	2	0.2	—	—	9	1.1	1	0.1
38	4.6	68	8.2	2	0.2	—	—	23	2.8	—	—
53	6.4	49	5.9	8	1.0	—	—	2	0.2	—	—
40	4.8	24	2.9	2	0.2	—	—	22	2.7	—	—
21	2.5	20	2.4	3	0.4	—	—	2	0.2	—	—

(注) 患者数は伝染病・食中毒患者月報による。ただし、らいについては厚生省等告例による
 死者数は昭和48年までは伝染病・食中毒簡速月報、昭和49年以降は人口動態統計による
 ただし、住血吸虫病死者については43年から人口動態統計による

表8 法定伝染病集団発生状況

発生、終 年 月 日	病名又は 種 類	発 生 地	患死者又は事 故 者 の 数	原 感 染 経 路
25. 7. 27 } 8. 19	赤 痢	東松浦郡厳木町厳木	患 者 63 保菌者 28 死 者 2	河川の汚染が原因と推定され る
26. 8. 16 } 8. 29	〃	東松浦郡入野村 大鶴炭鉱	患 者 228 保菌者 50 死 者 5	私設水道の汚染
31. 3. 26 } 4. 29	〃	伊万里市山代町 久原炭鉱	患 者 162	不 明
31. 5. 30 } 7. 10	〃	神埼郡東脊振村 国立肥前療養所	患 者 60 保菌者 365	精神病患者中の保菌者による 病棟の汚染
31. 9. 22 } 10. 13	〃	伊万里市山代町 新向山炭鉱	患 者 241 保菌者 339	私設水道の汚染
34. 6. 25 } 7. 12	〃	伊万里市大川町 立川鉱業所	患 者 37 保菌者 122	不 明
35. 9. 5 } 9. 19	〃	伊万里市東山代町 旧福住鉱業所	患 者 28 保菌者 31	〃
36. 5. 15 } 5. 22	〃	佐賀郡富士村熊川、 抽木、鎌ノ原	患 者 24 保菌者 41	保菌者が調理した料理から感 染したものと推定される
36. 10. 17 } 10. 26	〃	伊万里市大川町 大川小学校	患 者 56 保菌者 49	井戸水の汚染が原因と推定さ れる
37. 4. 15 } 4. 27	〃	杵島郡江北町 五坑双葉町	患 者 62 保菌者 21	飲用水が原因と推定される
38. 2. 16 } 3. 19	〃	藤津郡嬉野町 旅館和多屋別荘	患 者 48 保菌者 77	〃
39. 5. 25 } 6. 10	〃	佐賀市高木瀬小学校 及び高木瀬全域	患 者 254 保菌者 291	給水及び給食が原因と推定さ れる
39. 8. 17 } 40. 1. 20	しょう紅熱	藤津郡嬉野町	患 者 50	—
40. 6. 1 } 7. 20	赤 痢	東松浦郡浜玉町 平原及び東山田	患 者 32 保菌者 121	不 明
40. 10. 25 } 11. 10	〃	東松浦郡肥前町 杉野浦部落	患 者 10 保菌者 52 死 者 1	汚染された料理が原因と推定 される

8. 資料 (第11章 衛生関係)

昭和21年度～昭和50年度

発生、終熄 年 月 日	病名又は 種 類	発 生 地	患死者又は事 故 者 の 数	原 感 染 経 路
40. 12. 22 41. 1. 19	赤 痢	伊万里市伊万里町 伊万里保育園	患 者 60 保菌者 49	家族より感染した園児による 接触感染と推定される
41. 2. 9 2. 28	〃	東松浦郡肥前町 星賀	患 者 7 保菌者 47	不 明
41. 2. 18 3. 12	〃	鹿島市納富 誕生院保育園	患 者 5 保菌者 56	〃
41. 2. 18 3. 14	〃	佐賀市蓮池町 光明保育園	患 者 17 保菌者 76	〃
41. 2. 25 3. 19	〃	武雄市武雄町 光ノ園保育園	患 者 19 保菌者 36	〃
41. 3. 17 3. 31	〃	藤津郡太良町大浦 大浦保育園	患 者 5 保菌者 59	保菌者より感染した園児による 接触感染と推定される
42. 3. 10 3. 28	〃	伊万里市二里町 川東保育園	患 者 62 保菌者 9	外部で感染した園児による接 触感染と推定される
43. 4. 17 5. 18	〃	小城郡小城町 晴氣中善寺	患 者 11 保菌者 60	部落の会食が原因と推定され る
43. 10. 17 11. 6	〃	伊万里市大川内町 市村杏子	患 者 9 保菌者 56	誕生祝の餅が原因と推定され る
44. 2. 24 3. 19	〃	鹿島市乙丸 鹿島みどり園	患 者 4 保菌者 54	外部で感染した子供による接 触感染と推定される
45. 4. 13 5. 8	〃	西松浦郡西有田町 大山小学校	患 者 12 保菌者 40	〃
45. 4. 14 5. 7	〃	西松浦郡西有田町 大木保育園	患 者 25 保菌者 56	〃
45. 4. 15 5. 15	〃	藤津郡嬉野町 吉田小学校	患 者 6 保菌者 69	〃
45. 12. 26 46. 1. 10	〃	伊万里市 黒川保育園	患 者 27 保菌者 49	〃

(注) 患者、保菌者50名以上の分について記載

表9 悪性新生物集団検診状況

9-1 胃集団検診実施状況

対象人口 (40歳以上)	年 度	実施日数	総受診者 A		要精密者 B		精検受診者	
			人 員	/人口	人 員	/A	人 員	/B
(40. 10) 284,482人	昭和41年	49	2,922	1.13	801	27.4	356	44.4
	42	197	10,213	3.59	2,194	21.5	1,000	45.6
	43	191	10,515	3.70	2,781	26.4	2,316	83.3
	44	209	11,202	3.94	2,321	20.7	1,603	69.1
(45. 10) 297,031人 (多久市 11,120人を除く)	45	346	18,064	6.08	3,077	17.0	2,034	66.1
	46	438	23,626	7.95	3,817	16.2	2,536	66.4
	47	564	29,167	9.82	6,639	22.8	4,530	68.2
	48	598	31,545	10.67	6,722	21.3	5,023	74.7
	49	647	36,418	12.26	6,719	18.4	5,076	75.5
(50. 10) 337,643人	50	644	35,201	10.43	6,017	17.1	4,424	73.5

9-2 子宮がん検診実施状況

対象人口 (女30歳以上)	年 度	実施日数	総受診者 A		要精密者 B		精検受診者	
			人 員	/人口	人 員	/A	人 員	/B
(40. 10) 223,347人	昭和42年	27	1,375	0.62	46	3.3	35	76.1
	43	163	8,167	3.66	240	2.9	215	89.6
	44	143	6,809	3.05	232	3.4	212	91.4
(45. 10) 230,856人	45	150	7,440	3.22	339	4.6	240	70.8
	46	167	8,399	3.64	163	1.9	99	60.7
	47	185	9,767	4.23	130	1.3	77	59.2
	48	172	9,740	4.22	124	1.3	85	68.5
	49	181	12,208	5.29	103	0.8	65	63.1
(50. 10) 242,890人	50	181	12,982	5.34	116	0.9	72	62.1

8. 資料 (第11章 衛生関係)

胃がん		胃ポリープ		胃かいよう		その他疾患		異常なし	
人員	/A	人員	/A	人員	/A	人員	/A	人員	/A
人	%	人	%	人	%	人	%	人	%
18	0.62	17	0.58	114	3.9	103	3.5	104	3.6
26	0.25	33	0.32	131	1.3	429	4.2	381	3.7
67	0.64	28	0.27	376	3.6	1,060	10.1	785	7.5
35	0.31	18	0.16	147	1.3	774	6.9	629	5.6
38	0.21	33	0.18	234	1.3	910	5.0	819	4.5
28	0.12	68	0.29	334	1.4	1,109	4.7	997	4.2
65	0.22	71	0.24	518	1.8	2,077	7.1	1,799	6.2
56	0.18	103	0.33	523	1.7	2,166	6.9	2,175	6.9
66	0.18	81	0.22	466	1.3	2,131	5.9	2,332	6.4
49	0.14	104	0.30	385	1.1	1,799	5.1	2,087	5.9

子宮がん		その他疾患		異常なし	
人員	/A	人員	/A	人員	/A
人	%	人	%	人	%
5	0.36	19	1.4	11	0.8
30	0.37	118	1.4	67	0.8
28	0.41	115	1.7	69	1.0
13	0.17	147	2.0	80	1.1
7	0.08	72	0.9	20	0.2
12	0.12	51	0.5	14	0.1
13	0.13	45	0.5	27	0.3
13	0.11	34	0.3	18	0.1
8	0.06	45	0.3	19	0.1

表10 栄養摂取状況

10-1 栄養摂取量の年次別推移（1人1日あたり）

栄養素 年次	熱量	蛋白質		脂肪	糖質	無機質			ビタミン			
		総量	動物性			カルシウム	鉄	食塩	A	B ₁	B ₂	C
	cal	g	g	g	g	mg	mg	g	I, U	mg	mg	mg
昭和21年	2,006	72	11	11	406	263	13		727	1.43	0.55	111
25	2,076	69	15	16	392	318	15		728	1.66	0.71	98
30	2,027	64	17	14	414	311	11		362	1.09	0.58	75
35	1,963	63	26	20	358	321			686	0.91	0.61	60
40	2,056	70	29	38	374	421			470	1.49	1.23	66
45	2,186	71	29	40	404	393	11	17	1,088	1.00	0.83	80
50	2,171	77	39	50	347	476	12	15	1,361	1.32	0.92	140

(注) 1 国民栄養調査成績
2 45年度は県民栄養調査成績を含む

10-2 食品群別摂取量の年次別推移（1人1日あたり）

摂取量：g

食品群 年次	米類	小麦類	芋類	砂糖菓子類	油脂類	大豆及び大豆製品	緑黄色野菜類	その他の野菜類	果実類	魚介類	獣鳥肉類	卵類	乳及び乳製品
21	385	144	174	1	1	31	80	155		56	4	2	2
25	305	172	129	4	2	40	74	142		73	13	4	8
30	322	163	83	7	2	56	59	157		59	10	3	3
35	340	77	55	9	5	57	26	131	59	85	24	16	12
40	340	60	38	15	12	20	49	164	53	83	32	39	51
45	309	63	60	48	12	68	43	243	47	77	37	34	46
50	279	74	70	55	13	75	42	156	201	116	65	42	75

(注) 1 国民栄養調査成績
2 45年度は県民栄養調査成績を含む

表11 環境衛生関係営業施設数の推移

項目 年次	理容業	美容業	旅館業	クリーニング業	公衆浴場	興行場	合計
昭和25年	834	297	608	・	99	57	1,895
30	978	463	601	152	123	87	2,404
35	1,106	608	727	280	127	114	2,962
40	1,102	729	728	581	122	110	3,372
45	1,164	941	816	605	103	60	3,689
50	1,121	1,012	767	669	103	40	3,712

表12 畜犬登録頭数等の推移

区分 年次	犬の登録頭数	狂犬病予防注射頭数	徘徊犬抑留頭数	抑留犬返還頭数	咬傷犬検診頭数
昭和25年	12月から実施 15,100	秋期1回のみ 15,380	4,006	...	151
30	23,413	41,010	8,890	643	284
35	22,834	38,962	10,003	369	283
40	25,859	42,718	12,687	557	367
45	25,405	40,510	16,017	736	264
50	26,506	41,778	12,822	157	97

- (注) 1 狂犬病予防注射は年2回の合計である
2 徘徊犬抑留頭数には不要犬の引取頭数を含む

表13 食品営業施設数の推移

13-1 許可を要するもの

項目 年次	飲食店 営業	菓子(パンを 含む)製造業	乳処理業	乳製品 製造業	集乳業	魚介類 販売業	魚介類せり 売り営業	魚肉ねり 品 製造業
	昭和30年	2,462	989	32	10	3	603	39
35	3,335	965	27	21	15	720	36	96
40	3,788	862	13	19	43	804	33	81
45	5,208	795	10	15	47	1,098	29	73
50	6,405	742	9	10	63	1,299	24	77

項目 年次	食肉製品 製造業	乳酸菌飲 料製造業	食用油脂 製造業	みそ 製造業	醬油 製造業	ソース類 製造業	酒類 製造業	豆腐 製造業
	30	1	・	・	・	・	・	・
35	4	62	・	36	53	5	83	587
40	3	34	・	39	55	6	80	520
45	4	22	4	43	53	6	75	435
50	6	6	9	48	49	10	61	340

13-2 許可を要しないもの

項目 年次	給 食 施 設				乳さく取業	食 品 製 造 業	野菜・果物 販 売 業
	学 校	病 診 療 所	事 業 所	そ の 他			
昭和30年	54	42	23	28	1,336	347	1,104
35	73	66	45	131	2,365	312	1,207
40	204	93	24	168	3,480	1,270	1,688
45	162	95	36	207	3,507	1,265	1,872
50	130	133	31	237	2,840	1,534	1,818

8. 資料 (第11章 衛生関係)

食品の冷 凍又 冷蔵 業	かん詰又は びん詰食品 製造業	喫茶店 営業	あん類 製造業	アイスクリーム類 製造業	乳類 販売業	食肉 処理業	食肉 販売業
・	102	1,211	・	248	・	・	224
2	15	1,702	15	216	8	・	287
5	15	1,171	16	74	1,578	・	465
25	27	611	17	42	2,116	45	1,001
27	21	354	13	31	2,373	117	1,577
納豆 製造業	めん類 製造業	そうざい 製造業	添加物 製造業	清涼飲料水 製造業	氷雪 製造業	氷雪 販売業	計
・	・	8	・	38	14	130	6,236
5	313	14	・	35	13	127	8,797
4	242	13	・	37	14	120	10,134
4	168	20	7	35	15	105	12,155
4	130	68	8	33	12	89	14,015

そうざい 販売業	菓子 (パンを 含む) 販売業	食 販 売 品 業 (左記以外)	添加物の 製造業	添加物の 販売業	器具・容器・包装 おもちゃの製造 業又は販売業	計
778	2,754	1,388	・・・	・・・	435	・・・
958	2,863	762	13	796	411	10,002
1,285	3,462	1,471	14	1,031	445	14,635
1,290	3,557	1,895	1	878	508	15,273
1,429	3,645	2,129	—	649	449	15,024

表14 と畜場等の推移

14-1 と畜場の推移

種別 年次	一般と畜場	簡易と畜場	計
昭和20年	7か所 (佐賀・鳥栖・唐津・伊万里 武雄・鹿島・太良)	—	7
25	9 (上記に追加) 神埼・小城	2か所 (相知・中原)	11
30	8 (上記から削除) 神埼	4 (上記に追加) 須古・福富	12
35	7 (上記から削除) 鳥栖	4	11
40	7	3 (上記に追加、畜試) (上記から削除) 須古・福富	10
45	6 (上記から削除) 小城	2 (上記から削除) 中原	8
50	6	2	8

14-2 と畜検査頭数の推移

種類 年次	牛		犏	馬	豚	めん羊	山羊	合計
	役肉用種	乳用種						
昭和25年	4,293	280	414	738	4,523	—	—	10,248
30	5,176	328	844	838	3,768	3	1	10,958
35	4,047	696	1,078	321	9,701	234	754	16,831
40	4,270	1,125	3,460	74	21,127	46	918	31,020
45	4,563	1,953	1,565	11	52,658	—	139	60,889
50	4,822	4,544	290	8	98,417	—	17	108,098

表15 薬局・医薬品販売業者の推移

年次	薬局	医薬品販売業			
		一般販売業	薬種商販売業	配置販売業	特例販売業
昭和24年	147	24	163	29	331
25	155	24	173	34	620
26	170	21	175	13	288
27	180	15	175	36	611
28	176	16	188	52	610
29	181	17	195	12	593
30	183	18	188	10	515
31	180	19	205	9	758
32	191	21	208	12	749
33	192	18	221	11	798
34	194	24	230	11	846
35	198	27	244	11	803
36	189	26	248	49	751
37	189	32	241	49	514
38	179	46	227	223	537
39	180	48	225	221	533
40	180	47	224	220	436
41	179	46	223	204	397
42	187	45	226	212	397
43	186	45	222	215	369
44	186	50	225	198	334
45	185	57	232	191	310
46	188	67	223	181	295
47	183	67	240	186	280
48	185	68	237	186	251
49	199	75	229	202	245
50	206	72	239	202	236

(注) 医薬品販売業の名称について昭和35年以前は表記の名称と異なるが現行によった

表16 毒物劇物販売業者の推移

年次	区分	一般販売業	農薬用品目販売業	特定品目販売業	計
昭和25年					406
26					412
28					462
29					499
30					495
31					494
34					542
35					548
36					555
37					561
38					529
39					541
40		339	206	7	552
41		321	209	10	540
42		337	211	12	560
43		338	208	11	557
44		342	214	13	569
45		350	215	15	580
47		357	224	14	595
48		361	219	16	596
49		374	220	16	610
50		371	219	18	608

(注) 昭和25～39年は販売業区分が40年以降と異なるため計のみ記載した

表17 農薬中毒事故者数の推移

区分 年次	散 布 中		散 布 外		自 殺		計		事故総数
	死 亡	中 毒	死 亡	中 毒	死 亡	未 遂	死 亡	中 毒 (含未遂)	
昭和28年	4	54	1	7	12	—	17	61	78
29	4	235	1	12	48	2	53	249	302
30	2	47	1	2	117	—	120	49	169
31	4	32	1	1	77	—	82	33	115
32	1	56	3	12	83	3	87	71	158
33	2	51	2	3	87	3	91	57	148
34	2	23	1	5	48	4	51	32	83
35	—	9	—	4	38	3	38	16	54
36	—	11	—	9	40	4	40	24	64
37	1	3	3	—	22	3	26	6	32
38	—	8	—	—	18	3	18	11	29
39	—	1	—	—	37	—	37	1	38
40	—	—	1	—	16	—	17	—	17
41	—	—	2	—	26	1	28	1	29
42	—	—	—	1	14	—	14	1	15
43	—	2	2	—	12	1	14	3	17
44	—	—	2	—	15	—	17	—	17
45	—	—	1	1	13	—	14	1	15
46	—	—	—	1	10	—	10	1	11
47	—	—	—	2	7	—	7	2	9
48	—	—	1	—	12	1	13	1	14
49	—	2	—	—	8	2	8	4	12
50	1	—	1	—	9	—	11	—	11

表18 医薬品製造業及び医薬品生産額の推移

年次	業者数	生産額 百万円	対前年比 %
昭和20年	3	9	
21	4	10	111.0
22	9	37	370.0
23	19	100	270.0
24	51	248	248.0
25	49	225	90.7
26	49	340	151.0
27	46	513	151.0
28	47	782	152.0
29	44	1,014	129.7
30	44	1,236	121.9
31	46	1,516	122.6
32	44	1,809	119.0
33	44	1,686	93.0
34	45	2,010	119.0
35	44	2,256	112.0
36	39	2,685	119.0
37	39	3,078	114.6
38	32	3,397	110.4
39	31	4,568	134.4
40	31	5,381	117.8
41	29	5,951	110.6
42	30	6,467	108.7
43	31	7,274	112.5
44	30	8,757	120.4
45	30	9,015	102.9
46	31	8,603	95.4
47	31	9,715	113.0
48	31	11,441	117.8
49	31	13,145	114.9
50	31	13,896	105.7

表19 覚せい剤事犯検挙状況

年次	検挙数
昭和26年	31人
27	110
28	237
29	217
30	113
31	6
32	2
33~43	0
44	3
45	3
46	12
47	7
48	78
49	50
50	97

表20 献血者の推移

年度	区分	男	女	計
昭和40年		3,022	972	3,994
41		7,307	2,403	9,710
42		9,295	2,364	11,659
43		11,181	2,930	14,111
44		10,720	2,743	13,463
45		10,982	3,160	14,142
46		11,685	3,004	14,689
47		11,971	3,313	15,284
48		11,943	3,450	15,393
49		13,075	4,061	17,136
50		14,200	3,813	18,013

表21 県内温泉の現況

市 町 村 名	温 泉 地 名	源泉数	泉 温	泉 質	利用許可施設数
佐 賀 市	平 松 鉦 泉	1	17.5	—	—
富 士 町	古 湯 温 泉	5	34.5~43.0	単 純 温 泉	11
〃	熊 の 川 温 泉	3	24.5~36.0	放 射 能 泉	6
大 和 町	川 上 峡 温 泉	1	22.0	含 土 類 重 曹 泉	5
神 埼 町	神 埼 温 泉	2	21.5	放 射 能 泉	1
三 瀬 村	三 瀬 温 泉	1	16.5	〃	—
鳥 栖 市	下 野 温 泉	1	25.5	単 純 温 泉	—
基 山 町	基山ラジウム温泉	2	18.5	放 射 能 泉	1
北 茂 安 町	中 津 隈 温 泉	3	17.0	土 類 炭 酸 鉄 泉 含 炭 酸 土 類 泉	1
〃	北 茂 安 温 泉	1	17.5	—	—
多 久 市	多 久 鉦 泉	1	20.0	硫 酸 塩 泉	—
小 城 町	小 城 温 泉	1	27.5	単 純 温 泉	1
相 知 町	佐 里 温 泉	1	36.5	〃	1
肥 前 町	寺 浦 温 泉	1	29.0	純 重 曹 泉	1
〃	満 越 温 泉	1	20.0	食 塩 泉	1
〃	高 串 温 泉	1	29.5	純 重 曹 泉	1
〃	湯 野 浦 温 泉	1	18.0	—	1
鎮 西 町	尾 頭 温 泉	1	16.5	—	—
浜 玉 町	浜 玉 温 泉	1	20.0	—	—
〃	野 田 温 泉	1	22.0	—	1
北 波 多 村	北 波 多 温 泉	1	17.0	単 純 含 芒 硝 土 類 炭 酸 鉄 泉	—
伊 万 里 市	伊 万 里 温 泉	1	21.0	含 食 塩 重 曹 泉	1
〃	波 多 津 温 泉	1	18.0	—	—
西 有 田 町	有 田 温 泉	1	18.0	—	—
武 雄 市	武 雄 温 泉	30	18.0~50.0	単 純 温 泉	15
鹿 島 市	鹿 島 温 泉	1	16.0	重 曹 泉	1
〃	平 谷 温 泉	1	30.0	単 純 温 泉	1
〃	浅 浦 温 泉	1	26.3	重 曹 泉	—
太 良 町	竹 崎 温 泉	1	25.0	単 純 温 泉	1
塩 田 町	塩 田 温 泉	2	22.0~29.5	純 重 曹 泉 単 純 温 泉	1
嬉 野 町	嬉 野 温 泉	52	~96.0	含 食 塩 重 曹 泉 酸 性 緑 礬 泉	100
計	31	122			152

第12章 農林水産関係

1 農業関係

表1 本県における主要食糧の年次別供出状況

種別		年次	昭和16年	17	18	19	20
米	生産量		1,259,009	1,309,035	1,305,430	1,106,366	740,509
	保有量		403,543	452,874	306,550	240,494	334,669
	供出量		855,466	856,161	998,880	865,672	405,840
	生産量に対する 供出量の割合%		67.9	65.4	76.5	78.2	54.8
大麦	生産量		54,256	53,141	40,391	54,837	33,300
	保有量		46,748	47,964	39,069	45,666	26,731
	供出量		7,508	5,177	1,322	9,171	6,569
裸麦	生産量		182,713	174,455	134,617	165,764	123,893
	保有量		125,951	119,699	100,380	116,185	81,618
	供出量		56,762	54,756	34,237	49,579	42,275
小麦	生産量		313,251	307,547	237,230	319,450	219,092
	保有量		120,956	117,695	94,381	130,772	76,969
	供出量		192,295	189,852	142,849	188,678	142,123
三麦計	生産量		550,220	535,143	412,238	540,051	376,285
	保有量		293,655	285,358	233,830	292,623	185,318
	供出量		256,565	249,785	178,408	247,428	190,967
	生産量に対する 供出量の割合%		46.6	46.7	43.3	45.8	50.8
甘藷	生産量		7,901,237	7,445,178	10,224,191	10,054,926	11,147,203
	保有量		4,120,237	4,820,178	8,005,191	5,647,926	7,313,203
	供出量		3,781,000	2,625,000	2,219,000	4,407,000	3,834,000
	生産量に対する 供出量の割合%		47.9	35.3	21.7	43.8	34.4
馬鈴薯	生産量		2,030,826	2,103,559	2,960,833	3,231,870	3,079,454
	保有量		—	1,813,559	2,603,833	2,182,807	2,969,154
	供出量		—	290,000	357,000	1,049,000	110,300
	生産量に対する 供出量の割合%		—	13.8	12.1	32.5	35.8

備考 1.昭和24年産米、甘藷及昭和25年産米、麦の供出量は佐賀食糧事務所調査でその他は食糧管理統計年報による

2.米麦には雑穀を含まず

8. 資料 (第12章 農林水産関係)

単位：米・麦…石、いも類…貫

21	22	23	24	25
1,240,092	1,325,791	1,227,940	1,069,810	1,422,700
457,675	451,070	463,597	503,553	636,310
782,417	874,721	764,343	566,257	786,390
63.1	66.0	62.2	52.9	55.3
11,510	22,335	27,700	22,100	15,500
10,223	15,263	22,808	18,838	13,163
1,287	7,072	4,892	3,262	2,337
60,590	102,659	151,130	185,400	205,900
49,881	80,858	97,001	115,686	124,062
10,709	31,801	54,129	69,714	81,838
107,510	160,344	243,950	252,000	295,700
67,231	54,879	110,464	136,851	154,152
40,279	105,465	133,486	115,149	141,548
179,610	285,338	422,780	459,500	517,100
127,335	141,000	230,273	271,375	291,377
52,275	144,338	192,507	188,125	225,723
29.1	50.6	45.5	41.2	43.7
15,420,000	14,115,000	15,618,000	16,498,400	19,881,000
10,608,000	8,750,866	7,337,855	12,619,020	—
4,812,000	5,364,134	8,280,145	3,879,380	—
31.2	38.0	53.0	23.5	—
493,000	3,586,000	4,198,800	4,203,000	4,501,000
378,000	2,723,897	2,902,041	2,744,507	—
115,000	862,103	1,296,759	1,458,493	—
23.3	24.0	30.9	34.7	—

表2 農地被買収者数

2-1 給付金額階層（被買収農地面積広狭）別農地被買収者および被売渡者数

階層	給付金額 被買収農地面積	a	b	c	d
		10千円	20～60	80～120	140～200
被買収者		0.1反～1反未満	1反～3反	4反～6反	7反～10反
個人		3,376	5,701	2,408	1,500
	うち被売渡者	559	923	383	282
法人		85	234	152	136
団体		276	503	173	83
計		3,737	6,438	2,733	1,719

2-2 法人種別農地被買収者数

法人種別	宗 教 法 人			
	寺院	神社	その他	計
農地被買収者数	606	146		752

2-3 団体種別農地被買収者数

団体種別	部落団体	宗教団体	農業団体	財産管理団体
農地被買収者数	893	160	39	2

2-4 被買収面積別被買収者数

	1反未満	1反～5反未満	5反～1町未満	1町～3町未満
農地被買収者数	3,149	7,723	3,151	2,813
被買収面積	1,644	20,407	22,598	47,793

(注) 佐賀県業務最終計数

8. 資料 (第12章 農林水産関係)

昭和43年2月1日現在

e 210~300	f 306~500	g 502~998	h 1,000	計	備 考
11反~20反	21反~100反	101反~349反	350反以上		
1,521	1,309	88	3	15,906	
266	233	23	1	2,670	
104	49	1	1	762	
44	29	3		1,111	
1,669	1,387	92	4	17,779	

会 社	民 法 法 人	社会福祉法人	学 校 法 人	その他医療法人	計
9	1				762

血縁的団体	水利団体	何 某 外 何 名		そ の 他	計
		10名未満	10名以上		
3	2			12	1,111

単位：面積 反

3町~10町未満	10町~50町未満	50町以上	計	備 考
828	115		17,779	
42,229	18,017		152,688	

表3 農地の売渡実績

3-1 売渡農地面積（昭和25年8月1日現在までの累計）

買収期日別	田	畑	計
第1回（昭和22年3月31日）買収分	1,967.6416	255.1609	2,222.8025
第2回（ 〃 7月2日） 〃	3,914.8318	620.7400	4,535.5718
第3回（ 〃 10月2日） 〃	229.8515	21.7201	251.5716
第4回（ 〃 12月2日） 〃	4,603.3400	883.2019	5,486.5419
第5回（昭和23年2月2日） 〃	634.6310	166.8717	801.5027
第6回（ 〃 3月2日） 〃	860.5306	214.7827	1,075.3133
第7回（ 〃 7月2日） 〃	1,383.4523	371.5519	1,755.0042
第8回（ 〃 10月2日） 〃	463.2115	148.6411	611.8526
第9回（ 〃 12月2日） 〃	524.1104	247.7500	771.8604
第10回（ 〃 12月31日） 〃	95.3625	30.7822	126.1447
第11回（昭和24年3月2日） 〃	115.9816	65.0216	181.0032
第12回（ 〃 7月2日） 〃	317.4208	158.0724	475.4932
第13回（ 〃 10月2日） 〃	94.1115	33.4026	127.5141
第14回（ 〃 12月2日） 〃	142.2811	46.4002	188.6813
第15回（昭和25年3月2日） 〃	183.5510	59.1522	242.7032
第16回（ 〃 7月2日） 〃	172.8318	48.8327	221.6645
計	15,703.1410	3,372.0842	19,075.2252

3-2 売渡を受けた農家数

区分	昭和20年11月23日当時耕作面積						昭和20年11月23日当時不在村者	計
	5反未満耕作	5反以上1町未満耕作	1町以上2町未満耕作	2町以上3町未満耕作	3町以上5町未満耕作	5町以上耕作		
其市町村内居住者	23,281	20,184	16,149	2,838	200	—	475	63,127
其市町村外居住者	—	—	—	—	—	—	—	4,439
合計	—	—	—	—	—	—	—	67,566

表4 土地改良事業実施状況

4-1 県 営

事業名	件数	事業量	単位	事業費	施行年度
干拓事業 国営	3	1,700.15	ha	5,451,451 ^{千円}	昭和8年~50年
干拓事業 代行	11	1,297.14	〃	10,424,025	20 ~50
干拓事業 補助	4	50.74	〃	382,368	28 ~45
灌がい排水事業	21	21,008.00	〃	10,859,066	15 ~50
老朽溜池整備事業	130	130.00	カ所	2,915,926	30 ~50
農免農道事業	43	136,790.00	m	3,735,480	40 ~50
圃場整備事業	23	5,381.80	ha	18,560,328	41 ~50
広域営農団地農道整備	5	34,954.00	m	3,279,012	45 ~50
畑地帯総合土地改良	6	1,699.00	〃	8,258,120	46 ~56
樹園地農道整備事業	6	30,506.00	〃	1,292,744	47 ~50
過疎基幹農道整備事業	2	4,590.00	〃	273,146	49 ~53

4-2 団 体 営

事業名	地区数	事業量	事業費	施行年度
灌がい排水	138	22,849 ^{ha}	781,974 ^{千円}	昭和35年~50年
(耕地整備事業) 畑地灌がい	1	21	1,346	30 ~31
(耕地整備事業) 暗渠排水	27	1,645	92,332	30 ~50
(耕地整備事業) 客土	4	191	16,585	30 ~33
(耕地整備事業) 区画整理	32	1,924	150,024	30 ~39
(耕地整備事業) 農道	171	—	1,818,345	30 ~50
(耕地整備事業) 索道	1	1,498	873	30 ~31
圃場整備	20	948	1,704,342	38 ~50
合計	394	29,076	4,565,821	

表5 干拓事業実施状況

地区名 事項	国 営 干 拓				代 行				
	有 明				大 詔 間	南 川 副	国 造	西 川 副	東 与 賀
	有明工区	福富工区	廻里江区	計					
1.地区所在地	杵島郡白石町(地先有明町)	杵島郡福富町	杵島郡有明町		佐賀郡川副町	佐賀郡川副町	佐賀郡川副町	佐賀郡川副町	佐賀郡東与賀町
2.地区面積 (ha)	1,173.53	430.33	104.29	1,708.15	70.61	174.84	240.23	140.28	55.32
3.造成面積 (ha)	887.50	345.53	83.00	1,316.03	59.65	142.69	224.12	122.94	47.11
開 田 (ha)	816.83	—	—	816.83	59.18	133.44	—	117.08	45.70
開 畑 (ha)	—	332.00	79.02	411.02	—	—	他 転	—	—
そ の 他 (ha)	70.67	13.53	3.98	88.18	0.47	9.25	—	5.86	1.41
4.事業効果									
入 植 戸 数	318	(77)	—	395		33	—	30	—
増 反 戸 数	534	(110)	(79)	723	186	197	—	150	99
5.1 戸当配分面積									
入 植 (ha)	2.03	(3.10)	—		0.36	1.97	—	2.01	—
増 反 (ha)	0.46	(0.90)	(1.00)		0.31	0.35	—	0.38	0.46
6.主要工事									
堤防延長 (m)	9,837.7	4,277.0	2,500.0		2,387.0	4,300.5	3,407.3	2,942.0	1,762.0
潮受堤計画標高	(+)7.20	(+)7.20	(+)6.50		(+)6.60	(+)6.60	(+)7.10	(+)6.60	(+)6.60
河川堤計画標高	(+)5.50	—	—		(+)5.90	(+)5.90	(+)6.60	(+)5.90	(+)5.90
7.総事業費 (千円)	3,645,546	6,509,989	2,620,000		601,990	533,257	1,843,404	559,474	269,241
8.10 a 当り事業費円	410,766	1,884,059	3,156,626		1,009,204	373,717	—	455,079	571,516
9.着 工、完了年度	昭和8～43	21～50	42～52		20～43	17～39	30～47	20～39	21～37

(注) () 実行計画

8. 資料 (第12章 農林水産関係)

昭和50年4月1日現在

干 拓							補 助 干 拓				
久保田	大 福	福 富	浜	七 浦	東山代	計	有 浦	沼 川	北茂安	馬給波	計
佐賀郡 久保田町	杵島郡 福富町	杵島郡 福富町	鹿島市 浜町	鹿島市 音成	伊万里市 東山代町		東松浦郡 玄海町	鳥 栖 市 三 島 町	三 養 基 郡 北茂安町	伊万里市 波多津町	
222.20	153.60	231.74	82.93	129.78	63.32	1,564.85	20.30	10.20	21.43	15.81	67.74
184.51	126.00	183.88	63.40	88.75	54.09	1,297.14	12.80	8.90	16.80	12.24	50.74
176.40	119.55	—	61.50	49.03	51.81	813.69	12.80	8.90	16.80	—	38.50
—	—	179.06	—	36.11	—	215.17	—	—	—	12.24	12.24
8.11	6.45	4.82	1.90	3.61	2.28	44.16	—	—	—	—	—
126	80	—	—	—	—	269	—	—	—	—	—
219	101	(222)	105	160	70	1,509	20	65	42	19	146
0.85	1.14	—	—	—	—	—	—	—	—	—	—
0.31	0.28	(0.80)	0.59	0.53	0.77	—	0.64	0.14	0.40	0.64	—
4,762.0	3,574.2	4,240.0	2,815.0	2,818.0	2,427.1	—	1,332.9	—	—	672.5	—
(+)6.90	(+)6.90	(+)7.20	(+)6.30	(+)7.10	(+)3.10	—	(+)2.84	—	—	(既設)	—
(+)5.50	(+)6.50	(+)5.50	(+)5.40	(+)5.40	(+)3.00	—	(+)2.84	—	—	—	—
231,955	349,781	3,743,121	608,417	1,468,741	254,544	—	121,788	45,769	133,895	80,924	—
125,714	277,604	2,035,632	959,648	1,654,919	470,593	—	958,961	514,258	796,994	660,604	—
27~37	27~37	21~52	22~44	21~49	21~38	—	28~40	39~42	40~44	42~45	—

表6 老朽溜池整備事業実施状況

種別	年度	件数	受益面積	事業費	種別	年度	件数	受益面積	事業費
大規模	昭和41年 ～50	11	6,018 ^{ha}	707,920 ^{千円}	一般	昭和42年	7	290 ^{ha}	134,402 ^{千円}
					〃	43	8	508	113,270
一般	30～34	6		51,844	〃	44	10	468	205,382
〃	35	7		61,268	〃	45	17	722	296,908
〃	36				〃	46	17	747	296,958
〃	37	5		151,400	〃	47	11	517	225,102
〃	38				〃	48	11	539	316,152
〃	39	2		179,607	〃	49	10	437	401,980
〃	40	4		60,596	〃	50	9	377	332,139
〃	41	6	726	88,918	合計		130		2,915,926

表7 県営かんがい排水事業実施状況

地区名	所在地	受益面積	貯水量	事業内容	事業費	施行年度
白石北部	武雄市、北方町	2,223町	1,275,000m ³	溜池用水路	331,521 ^{千円}	昭和15～34年
北浦	小城町	510	413,000	〃	2,736	16～23
鳥栖	鳥栖市	600	—	排水機新設	12,239	21～24
橋下村	白石町	300	—	用水路	3,000	23～24
松浦川	唐津市	620	—	排水路改修	8,020	23～24
錦江	有明町	(683)	250,000	溜池新設	12,190	23～24
神籠池	佐賀市	301	315,000	溜池改修	—	24～29
巨勢川	佐賀市	1,789	—	排水路	35,446	25～28
東多久	多久市	575	—	用水跡	37,528	26～30
南川副	川副町	1,400	—	〃	64,205	27～34
北有明	白石町	880	—	〃	97,969	27～36
本庄江	佐賀市	2,596	—	排水路改修	704,357	34～45
須古	白石町	474	51,000	溜池用水路	382,505	35～44
梅ノ木	有明町	(683)	380,000	用水路	247,502	38～45
嘉瀬川	佐賀市外	5,806	—	〃	1,751,000	38～57
大浦	太良町	269	730,000	ダム管水路	1,032,000	44～53
大詫間	川副町	494	—	用水路	485,848	44～48
繁昌	武雄市	364	645,000	ダム管水路	1,109,000	46～53
天ヶ瀬	多久市	337	532,000	〃	1,312,000	46～53
国見	有田町	544	1,172,000	〃	2,461,000	47～55
八丁	小城町	243	347,000	〃	769,000	47～57
合計	21地区	21,008	6,110,000		10,859,066	

表8 農林漁業用揮発油税財源身替農道整備事業(農免農道)実施状況

年 度	件 数	事 業 量	事 業 費	摘 要 (実施市町村)
昭和40年	4	15,070 m	232,000 ^{千円}	鳥栖市、肥前町、七山村、白石町
41	3	10,859	147,000	小城町、有田町、嬉野町
42	4	12,147	210,000	江北町、巖木町、北茂安町、鹿島市
43	4	15,681	249,501	三田川町、大和町、鎮西町、伊万里市
44	4	14,257	326,733	多久市、浜玉町、北方町、呼子町
45	5	15,064	307,610	唐津市、富士町、伊万里市、有田町、北茂安町
46	4	13,640	363,852	太良町、北波多村、武雄市、西有田町
47	4	8,578	324,316	小城町、武雄市、富士町、伊万里市
48	5	12,748	482,300	七山村、諸富町、伊万里市、山内町、北方町
49	3	10,697	598,468	伊万里市、塩田町、武雄市
50	3	8,049	493,700	北方町、玄海町、相知町
合 計	43	136,790	3,735,480	

表9 県営圃場整備事業実施状況

年度	区 分	数 量	金 額	地 区 数
昭和41年		28.4ha	88,900千円	2
42		194.1	242,020	3
43		205.0	413,300	4
44		351.1	700,600	5
45		466.8	1,152,100	5
46		727.1	2,204,100	12
47		1,115.1	3,329,671	15
48		997.1	3,167,618	15
49		736.0	3,299,629	22
50		561.1	3,962,390	22
計		5,381.8	18,560,328	

表10 広域営農団地農道整備事業実施状況

年 度	地 区 名	件 数	全 体		50 年 度 ま で	
			数 量	事 業 費	数 量	事 業 費
昭和45年	上 場	1	20,195 m	1,551,846 ^{千円}	18,514 m	1,400,868 ^{千円}
46	白 石	1	13,300	2,934,000	7,987	961,869
47	佐賀南部	1	12,300	1,799,000	3,954	420,214
48	佐賀西部	1	10,000	1,898,000	3,146	287,092
49	国見山麓	1	15,400	2,910,000	1,353	208,969
計		5	71,195	11,092,846	34,954	3,279,012

表11 県営畑地帯総合土地改良事業実施状況

地 区 名	所 在 地	受益面積	事 業 内 容	事 業 費	施 行 年 度
天ヶ瀬	多久市	337ha	畑かん 道 路 337ha 14,570 m	1,270,000 ^{千円}	昭和46～53年
多良	太良町	137	畑かん 道 路 137 8,040	617,000	48～53
大浦	〃	370	畑かん 道 路 370 6,000	807,000	49～54
平原	浜玉町	357	畑かん 道 路 357 23,010	1,605,120	49～55
平原Ⅱ期	〃	283	畑かん 道 路 283 25,900	2,349,000	50～56
玉島Ⅰ期	〃	215	畑かん 道 路 215 12,950	1,610,000	50～56
合 計	6 地区	1,699	A = 1,699 ℓ = 90,470	8,258,120	

備	考
唐津市、鎮西町、呼子町、玄海町、肥前町	受益面積 5,921ha
大町町、江北町、白石町、有明町、福富町	受益面積 8,027ha
佐賀市、川副町、諸富町、東与賀町	受益面積 4,851ha
小城町、三日月町、多久市、大和町	受益面積 5,715ha
伊万里市、西有田町、有田町	受益面積 1,943ha

表12 農村総合整備モデル事業実施状況

単位：千円

採択年次	地区名	生産基盤	環境基盤	環境施設	計
49年度	東与賀町	590,500	463,000	245,500	1,299,000
50年度	久保田町	651,300	481,700	241,000	1,374,000
〃	浜玉町	514,380	503,280	247,340	1,265,000
〃	東脊振村	447,000	380,100	235,900	1,063,000
	計	2,203,180	1,828,080	969,740	5,001,000

表13 開拓事業実績状況

13-1 未墾地の取得及び売渡

単位：ha

年度	区分	取得面積	買戻面積	売渡面積	再売渡面積	売払面積	譲与面積
昭和22年		2,150.4					
23		2,007.1		770.0			
24		514.0		1,393.0			
25		300.5	3.1	1,067.0			
26		298.5	2.3	833.0			
27		236.5	0.1	336.0			
28		377.6	24.1	179.0			
29		135.0	98.1	223.7	25.6	0.3	
30		43.4	317.3	99.9	227.4	6.2	
31		657.3	141.7	39.4	58.6	10.0	
32		302.2	78.0	84.1	69.9	8.0	
33		198.2	85.5	74.1	63.7		
34		34.5	68.0	93.0	83.9	14.7	
35		9.8	11.6	95.3	40.9	1.3	
36		32.3	9.6	258.2	100.4		
37		15.8	10.3	589.8	13.2	19.1	
38		77.5	4.8	133.5	14.9	11.3	
39		171.0	14.3	124.7	30.3		
40		10.6	19.4	80.8	22.9	13.8	
41		66.0	24.0	95.8	16.1	26.1	
42		84.9	9.0	180.8	18.2	8.1	
43		20.0	6.6	57.6	8.6	10.7	
44		11.3	0.6	485.3	13.3		
45			0.6	10.0	0.6		5.0
46		3.5					24.8
47				4.0			24.1
48		0.2		1.3			26.7
49					0.8	0.8	18.4
50				0.5			15.0
合計		7,758.1	929.0	7,309.8	809.3	130.4	114.0

8. 資料 (第12章 農林水産関係)

13~2 開墾作業年次別実績

年 度	地 区 数	事 業 量	事 業 費	補 助 額
昭和20年		14.0 ^{ha}	千円	千円 92
21		1,267.0		10,251
22		952.0		30,572
23		461.8		15,647
24		219.4	19,719	8,101
25		197.4	17,764	6,763
26		90.7	7,253	2,760
27		81.6	8,866	3,701
28		114.1	14,873	6,374
29		57.2	7,483	3,220
30		103.2	12,085	5,438
31		227.6	29,335	13,200
32		257.2	37,183	16,731
33	35	79.4	12,949	5,826
34	38	70.3	15,137	6,811
35	28	54.0	13,098	5,894
36	36	167.5	43,657	19,638
37	48	176.1	47,965	21,578
38	62	135.7	37,910	17,056
39	45	110.2	38,470	17,310
40	40	104.8	36,896	16,602
41	44	100.1	35,276	15,871
42	44	85.0	33,778	15,200
43	16	14.6	7,298	3,068
合 計		5,140.9		267,704

表14 市町村別農業振興地域農用地面積

昭和51年3月31日現在 単位：ha

市町村名	農業振興 地 域	農 用 地 区 域 現 況								農振地域 外の都市 計画用途 地			
		田	畑	樹園地	採草放 牧地	混 林 地	牧 地	開墾予 定の山 林原野	その他 (干拓等)		計		
佐賀市		7,661	3,814	144	214					1	4,173	2,118	
唐津市		11,134	1,215	376	1,025		14			30	3,163	1,333	
鳥栖市		3,125	1,233		110						493	1,343	
多久市		8,928	848	15	1,388	45				15	1	2,312	
伊万里市		23,456	2,571	452	1,385	136		35		868	1	5,448	474
武雄市		11,067	1,555	235	861	62				319	1	3,033	606
鹿島市		7,143	1,507	178	1,574	6					3	3,268	545
諸富		992	668									668	228
川副		4,303	2,498	20								2,518	
東賀		1,477	1,032									1,032	
久保		1,628	988	10								998	
大和田		2,719	848	71	510	31						1,460	220
大士		2,766	700	111	82	41		63		165	1	1,163	
神埼		3,441	1,546	57	150							1,753	
千代田		2,463	1,540	28		5					1	1,574	
三東		1,035	480	22	22							524	
脊振		2,033	467	64	103							634	
三瀬		1,412	253	117	249	17				25		661	
		1,127	223	90	38	22		3				376	
基中		937	216		90							306	299
北茂		1,271	224	15	43							282	
三上		1,607	646	32	27							705	
		1,612	976	5								981	
		1,025	424		31							455	
小三		3,076	627	8	637						1	1,273	
日津		2,030	1,039	25	103							1,167	
牛		1,256	563	20	161							744	
芦刈		1,611	1,064	11	12							1,087	
浜七		4,183	253	9	1,644	143				16		2,065	90
七木		1,923	226	13	524	84				56	7	910	
相波		1,753	197	10	489	60		20		10		786	
北知		2,269	692	20	469					15		1,196	
肥前		2,091	230		212	3				26		471	
玄海		3,079	773	533	311	152		6		249		2,024	
西子		2,180	524	441	366					63		1,394	
呼		2,587	416	280	372	54				365		1,487	
		735	221	148	28	16				21		234	
有田		631	110	45	70	3				8		236	
西有		2,991	615	76	309	23				235	7	1,265	
山北		2,161	554	63	107					148	1	873	
大江		1,563	467	21	217							705	
白		737	312	10	76							398	
福		2,152	1,186	19	192							1,397	
有		4,326	2,465	77	190	2					96	2,830	
		2,176	961	8							560	1,529	
		2,930	1,164	36	96			2				1,298	
太良		5,908	422	106	1,495	69				168		2,260	
塩		3,429	998	81	334	5				112		1,530	
嬉野		3,523	718	68	664					154		1,604	
県計		165,662	43,069	4,170	16,980	993		159		3,531	691	69,593	7,449

(注) “その他、”には農業用施設用地を含む

表15 新農山漁村建設総合事業実績(31~37年)

15-1 補助事業

単位:千円

事業種目名	事業量	事業費	国庫補助額	公庫融資額
I 土地整備事業		167,378	49,920	8,099
1.農地整備事業		89,744	27,207	3,966
農地交換整備事業	773.3 ha	1,197	336	293
小規模共同土地改良事業	ha	88,547	26,871	3,673
小規模共同開墾事業	ha			
2.樹園地造成事業	212 町	64,527	18,454	2,470
3.草資源開発整備事業	66 町	3,844	1,323	
4.林野整備事業	80 町	9,263	2,936	1,663
5.その他				
II 農山漁村振興共同施設		446,013	183,418	37,707
1.共同作業施設		33,428	20,779	1,015
共同作業所	8 棟 170 坪	5,972	8,827	162
種もみ催芽所				
共同利用農機具	369 台	26,468	11,614	853
林業機械化施設	1 式	445	178	
簡易さく道	m			
簡易貯水場施設	カ所			
共同網染施設	棟 坪			
その他		543	160	
2.共同管理施設		103,674	46,283	2,578
共同貯溜そう	基			
散水施設	カ所			
共同防除施設	859 町	50,995	24,239	
家畜管理所	1 棟 24 坪	736	355	
共同育すう所	2 棟 132 坪	4,444	967	
共同種付所				
共同畜舎	19 棟 768 坪	26,723	11,337	1,973
共同放牧施設	4 棟 40 坪	1,442	721	
肉豚貸付施設		5,479	2,078	
稚蚕共同飼育所	2 棟 75 坪	2,125	1,044	
しいたけ不時栽培施設	1 棟 17.5 坪	436	192	23
林業共同苗畑施設	カ所			
有害獣駆除施設	カ所			
魚巢施設	6カ所	2,129	1,057	
のり、かき等増殖施設	11カ所	6,887	3,198	582
いせえび等畜養施設	カ所			
共同養魚施設	1カ所	950	435	
その他		1,328	660	
3.共同処理加工施設		33,189	14,819	3,994

事業種目名	事業量	事業費	国庫補助額	公庫融資額
共同加工施設	12棟 520坪	22,148	9,986	3,570
共同製炭施設	2	233	111	
共同乾燥施設	4棟 44坪	1,648	730	190
食肉処理所				
水産共同加工施設	7棟 205坪	9,160	3,992	234
その他				
4.共同集荷貯蔵施設		177,316	68,790	25,895
共同集荷所	65棟 3,679坪	127,633	47,080	25,198
共同貯蔵所	2棟 118坪	4,003	1,894	
集札所	30棟 445坪	27,512	11,939	
肉畜共同出荷所	10棟 132坪	2,841	1,384	
木炭倉庫	1棟 20坪	273	129	
水産倉庫	1棟 63坪	1,918	772	
水産冷蔵庫	2棟 33坪	5,973	2,351	
水産貯氷庫				
水産荷さばき所	6棟 188坪	7,163	3,241	677
その他				
5.漁船管理補給施設		8,479	4,006	69
共同船巻揚施設	6カ所	4,334	2,025	69
漁船修理施設				
共同給油施設	6カ所	3,682	1,751	
漁船用共同給水施設	カ所			
共同充電施設	1カ所	463	230	
その他				
6.漁業用通信施設				
漁業用通信施設	台			
漁船用海難予防施設	式			
その他				
7.青年研修施設		6,307	2,914	
青年研修所	2棟 158坪	6,076	2,799	
土地調査施設	5式	231	115	
漁業研修施設	式			
その他				
8.農事放送施設	15カ所	40,403	7,910	
9.生活改善展示施設		16,525	7,305	
生活改善共同施設	11カ所	3,493	1,608	
生活改善センター	5棟 92坪	3,980	1,783	
共同給水施設	18カ所	9,052	3,914	
その他				
10.農事センター	3棟 114.7坪	14,335	5,202	3,750
11.その他		12,357	5,410	426
合計		613,391	233,338	45,806

15~2 融資単独事業

単位：千円

事業種目名	事業量	事業費	公庫融資額
I 土地改良事業		59,183	38,712
1.耕地事業		59,183	38,712
かんがい排水事業	12カ所 12,070 m	13,022	7,934
耕地整備事業	19カ所	11,988	8,004
農地造成事業	9,503 m 113.4 ha	30,373	22,774
農地保全事業	2カ所	3,800	
2.牧野改良事業	ha		
3.桑園改良事業	ha		
II 林業		170	130
1.造林事業	152 坪	170	130
2.林道	m		
III 水産業			
1.漁船	隻		
IV 共同利用施設		36,808	24,211
1.農業施設		29,596	19,750
農業倉庫	8 棟	29,596	19,750
農機具庫	棟		
肥料倉庫	棟		
肥料配合	棟		
その他	棟		
2.木炭倉庫	棟		
3.水産施設			
製氷冷蔵	棟		
荷さばき所	棟		
のり乾燥	棟		
漁船用給水	棟		
産倉庫	棟		
その他	棟		
4.畜産施設			
酪農	棟		
孵卵育雛	棟		
人工受胎	棟		
その他	棟		
5.稚蚕飼育所	棟		
6.その他		7,212	4,461
農村工業	棟	1,080	860
その他		6,132	3,601
合計		96,161	63,053

表16 第1次農業構造改善事業実績(37年~45年)

年度	業費 区 分		事業費	事業費内訳			
				補助金	公庫資金	近代化資金	その他
昭和 37年	補助事業	土地基盤整備	73,814	53,436	15,460		4,918
		経営近代化施設	72,179	36,552	6,800	16,358	12,469
		小計	145,993	89,988	22,260	16,358	17,387
	融資事業	土地基盤整備	6,251		5,059		1,192
		経営近代化施設	6,251		5,059		1,192
合計		152,244	89,988	27,319	16,358	18,579	
年度	事業費 区 分		事業費	事業費内訳			
				補助金	公庫資金	近代化資金	その他
昭和 38年	補助事業	土地基盤整備	253,686	190,428	40,464		22,794
		経営近代化施設	39,868	21,271	8,950	2,730	6,917
		小計	293,554	211,699	49,414	2,730	29,711
	融資事業	土地基盤整備	19,502		14,813		4,689
		経営近代化施設	65,748		48,005		17,743
合計		378,804	211,699	112,232	2,730	52,143	
年度	事業費 区 分		事業費	事業費内訳			
				補助金	公庫資金	近代化資金	その他
昭和 39年	補助事業	土地基盤整備	167,820	117,743	27,750		22,327
		経営近代化施設	295,013	152,021	29,923	75,998	37,071
		小計	462,833	269,764	57,673	75,998	59,398
	融資事業	土地基盤整備	14,591		11,556		3,035
		経営近代化施設	94,562		74,601		19,961
合計		571,986	269,764	143,830	75,998	82,394	
年度	事業費 区 分		事業費	事業費内訳			
				補助金	公庫資金	近代化資金	その他
昭和 40年	補助事業	土地基盤整備	218,713	151,977	36,520		30,216
		経営近代化施設	197,207	97,873	24,460	53,220	24,034
		小計	415,920	249,850	60,980	53,220	54,250
	融資事業	土地基盤整備	17,387		13,750		3,637
		経営近代化施設	131,330		101,485		29,845
合計		564,637	249,850	176,215	53,220	87,732	
年度	事業費 区 分		事業費	事業費内訳			
				補助金	公庫資金	近代化資金	その他
昭和 41年	補助事業	土地基盤整備	306,935	218,361	41,460		47,114
		経営近代化施設	362,011	187,877	47,678	86,162	40,294
		小計	668,946	406,238	89,138	86,162	87,408
	融資事業	土地基盤整備	157,954		124,856		33,098
		経営近代化施設	157,954		124,856		33,098
合計		826,900	406,238	213,994	86,162	120,506	

(注) 補助金は国庫、県費、市町村費を含む

8. 資料 (第12章 農林水産関係)

単位：千円

年度	事業費 区 分		事業費	事業費内訳			
				補助金	公庫資金	近代化資金	その他
昭和 42年	補助事業	土地基盤整備	426,890	298,366	84,290		44,234
		経営近代化施設	304,189	151,243	62,410	52,461	38,075
		小計	731,079	449,609	146,700	52,461	82,309
融 資 単 業	独 事 業	土地基盤整備	6,118		4,890		1,228
		経営近代化施設	251,818		197,309		54,509
		小計	257,936		202,199		55,737
合 計			989,015	449,609	348,899	52,461	138,046
年度	事業費 区 分		事業費	事業費内訳			
				補助金	公庫資金	近代化資金	その他
昭和 43年	補助事業	土地基盤整備	565,207	391,323	116,930		56,954
		経営近代化施設	393,203	199,133	46,081	99,764	48,225
		小計	958,410	590,456	163,011	99,764	105,179
融 資 単 業	独 事 業	土地基盤整備	191,043		151,775		39,268
		経営近代化施設	191,043		151,775		39,268
		小計	191,043		151,775		39,268
合 計			1,149,453	590,456	314,786	99,764	144,447
年度	事業費 区 分		事業費	事業費内訳			
				補助金	公庫資金	近代化資金	その他
昭和 44年	補助事業	土地基盤整備	377,302	262,041	71,730		43,531
		経営近代化施設	506,777	258,054	32,055	163,547	53,121
		小計	884,079	520,095	103,785	163,547	96,652
融 資 単 業	独 事 業	土地基盤整備	229,340		179,818		49,522
		経営近代化施設	229,340		179,818		49,522
		小計	229,340		179,818		49,522
合 計			1,113,419	520,095	283,603	163,547	146,174
年度	事業費 区 分		事業費	事業費内訳			
				補助金	公庫資金	近代化資金	その他
昭和 45年	補助事業	土地基盤整備	194,207	136,199	35,976		22,032
		経営近代化施設	138,553	72,260	32,514	18,639	15,140
		小計	332,760	208,459	68,490	18,639	37,172
融 資 単 業	独 事 業	土地基盤整備	144,873		109,570		35,303
		経営近代化施設	144,873		109,570		35,303
		小計	144,873		109,570		35,303
合 計			477,633	208,459	178,060	18,639	72,475
年度	事業費 区 分		事業費	事業費内訳			
				補助金	公庫資金	近代化資金	その他
合 計	補助事業	土地基盤整備	2,584,574	1,819,874	470,580		294,120
		経営近代化施設	2,309,000	1,176,284	290,871	568,679	273,166
		小計	4,893,574	2,996,158	761,451	568,679	567,286
融 資 単 業	独 事 業	土地基盤整備	63,849		50,068		13,781
		経営近代化施設	1,266,668		987,419		279,249
		小計	1,330,517		1,037,487		293,030
合 計			6,224,091	2,996,158	1,798,938	568,679	860,316

表17 第2次農業構造改善事業実績(44年～50年)

指定年度	認定年度	市町村名	地区名	事業実施年度	主要作目名	事業展開類型
昭和44年	昭和45年	多久市	中多久	45～48	みかん	農地流動型 外延拡大型
		武雄市	武内	〃	牛乳、米 やさい	協業型
		川副町	大詫間	〃	米	〃
小計		3地区				
45	46	上峰村	上峰	46～49	米 い草	農地流動型
		浜玉町	浜玉	〃	みかん	〃
		太良町	北多良	〃	みかん	〃
		伊万里市	南波多東部	〃	なし、ぶどう、米	外延拡大型 経営分化型
46		浜玉町	浜玉西部	〃	みかん、米 ぶどう、やさい	協業型 経営分化型
小計		5地区				
46	47	大和町	川上北部	47～50	みかん	農地流動型
		三日月町	三日月西部	〃	米、やさい	〃
		相知町	佐里	〃	茶、いちご、米	外延拡大型 農地流動型
		北波多村	北波多東部	〃	茶、米	外延拡大型
小計		4地区				
47	48	多久市	向谷	48～51	みかん	農地流動型
		伊万里市	大川	〃	梨、ぶどう、米	外延拡大型 農地流動型
		西有田町	黒髪	〃	肉用牛、米	経営分化型
小計		3地区				

8. 資料 (第12章 農林水産関係)

地区内農用地 面積	地区内農家数	事業費			稲作轉換 計画面積
		補助事業費	単独融資費	総事業費	
345.7 ^{ha}	301 ^戸	266,128 ^{千円}	117,700 ^{千円}	383,828 ^{千円}	14.7 ^{ha}
539.6	673	286,098	60,500	346,598	62.7
464.9	417	287,774	80,000	367,774	88.0
1,350.2	1,391	840,000	258,200	1,098,200	165.4
419.6	462	261,430	29,592	291,022	84.0
775.2	535	345,038	100,000	445,038	28.4
220.6	176	284,060	110,900	394,960	20.8
172.3	139	286,472	115,816	402,288	26.4
635.9	401	324,701	171,514	406,215	78.7
2,236.6	1,713	1,501,701	527,822	2,029,523	238.3
136.3	180	271,398	201,150	472,548	36.6
488.7	363	298,567	138,140	436,707	93.0
104.4	90	199,533	59,832	259,365	18.5
144.2	110	165,819	37,460	203,279	18.6
873.6	743	935,317	436,582	1,371,899	166.7
133.6	66	197,322	100,000	297,322	12.0
648.6	460	334,658	141,660	476,318	87.5
84.4	74	308,020	66,440	374,460	25.6
866.6	600	840,000	308,100	1,148,100	125.1

指定年度	認定年度	市町村名	地区名	事業実施年度	主要作目名	事業展開類型
昭和48年	昭和49年	諸富町	諸富	49~52	米、麦、 玉ねぎ、大豆	農地流動型
		三日月町	三日月東部	〃	米、麦、 みかん、養豚	〃 経営分化型
		北波多村	北波多中部	〃	米、いちご 麦	〃 〃
		西有田町	曲川南部	〃	ぶどう	外延拡大型
小計	4地区					
49	50	三田川町	三田川中部	50~53	米、麦、いちご	農地流動型 経営分化型
		久保田町	搦手拓	〃	米、麦、玉ねぎ	農地流動型
		小城町	晴田南部	〃	米、麦、きゅうり メロン、みかん	〃
		唐津市	鏡	〃	いちご、メロン みかん、米、麦	〃 経営分化型
		七山村	七山西部	〃	みかん	農地流動型
		山内町	山内東	〃	米、麦、茶 しょうが	外延拡大型 農地流動型
		伊万里市	松浦	〃	梨、米、麦	〃 〃
小計	7地区					
50	51	三田川町	三田川南部	51~54	米、麦、いちご	農地流動型 経営分化型
		千代田町	城東	〃	米、麦、玉ねぎ	農地流動型
		諸富町	諸富北部	〃	米、麦、玉ねぎ	〃
		唐津市	原	〃	米、麦、いちご メロン、みかん	〃 経営分化型
		伊万里市	中ノ原	〃	梨、米、麦	外延拡大型 農地流動型
小計	5地区					
合計	31地区					

(注) 事業費は計画認定額

8. 資料 (第12章 農林水産関係)

地区内農用地 面積	地区内農家数	事業費			稲作転換 計画面積
		補助事業費	単独融資 事業費	総事業費	
302.5 ^{ha}	298 ^戸	308,000 ^{千円}	68,778 ^{千円}	376,778 ^{千円}	66.7 ^{ha}
462.2	342	301,000	111,100	412,100	66.7
116.0	96	300,000	41,856	341,856	20.0
164.2	167	211,000	62,980	273,980	24.9
1,044.9	903	1,120,000	284,714	1,404,714	178.3
211.4	176	346,053	71,645	417,698	39.4
360.5	256	560,000	57,800	617,800	74.1
271.9	250	415,904	96,490	512,394	34.0
337.6	230	244,222	77,880	322,102	32.5
539.6	318	447,367	161,000	608,367	35.5
641.9	726	270,304	77,920	348,224	100.5
145.7	180	306,150	315,400	621,550	20.8
2,508.6	2,136	2,590,000	858,135	3,448,135	336.8
211.2	175	356,234	96,326	452,560	41.8
199.2	221	284,260	139,857	424,117	40.3
355.2	370	259,360	90,000	349,360	71.1
402.8	264	482,420	109,488	591,908	51.2
167.2	182	455,720	57,100	512,820	13.4
1,335.6	1,212	1,838,000	492,771	2,330,771	217.8
10,203.1	8,698	9,665,018	3,166,324	12,831,342	1,428.4

表18 新佐賀段階米づくり運動、農民の集団組織の前進階梯表

区分	組織の名称および段階	農民組織および農業生産の特色
運動以前	生産組合	<ol style="list-style-type: none"> 1. 地縁的血縁的色彩の強い地域集団である。 2. 1人または少数の幹部の奉仕的労力で組合は運営される。 3. 局部的、臨時的に共同作業も行われるが、ユイ的色彩が強く、小土地所有、家族労力総動員の下に小農的、個別的、分散的経営が行われる。 4. 排他的、篤農的技術が支配的で技術水準の個人格差、階層格差が大きい。 5. 生産物は一部商品化し、一部は自給的に消費される。
新佐賀段階米づくり運動	実践組合 (第一段階)	<ol style="list-style-type: none"> 1. 生産組合が目的集団として内部組織を整えたものである。 2. 幹部の組織の管理運営の仕事は著しく多くなるので、仕事の分担が行われるとともに報酬が考慮され始める。 3. 品種統一、栽培技術協定および作業協定等がなされ一部の共同作業も行われる。 4. 集団栽培の第一歩が踏み出され、技術公開の結果戸別反収は接近し始める。 5. 内部組織として研究グループの結成もなされる。
	近代化集団 (第二段階)	<ol style="list-style-type: none"> 1. 目的集団であるとともに機能集団的色彩が強くなる。 2. 幹部の運営管理の労働に対し正当な報酬が考慮される。 3. 広い範囲にわたり共同作業が行われ内部労賃も作業別能力別に適正化されて行く。 4. 共同作業においても分業がとり入れられ、共同施設の整備や能率のよい共同利用の機械の導入がなされ、生産性も高まって行く。 5. 技術規模が拡大し、反収の水準が高まり、内部の戸別反収格差は解消して行く。
運動以後	高度近代化集団 (第三段階)	<ol style="list-style-type: none"> 1. 機能集団であるとともに協業組織的性格を帯びてくる。したがって基幹農家群が中心となって、組織の再編がなされる場合も起こってくる。 2. 経営能力と特殊の技能が重視され、専門化と仕事の分担がはっきりしてくる。 3. 整備されたほ場で体系化した大型機械を利用して、かなり大規模な生産が展開され家族総動員は少なくなる。 4. 反収の地域格差が近代技術の採用によって縮少する。 5. 生産物(米)はすべて商品化し、少なくともプール計算による共販が行われる。 6. 労働力の余裕によっては、複合部門の経営や農産加工が営まれる。

集 団 活 動 の 特 色	指 導 と 助 成
(1) 冠婚葬祭における相互扶助。 (2) 病虫害防除、水管理、水路道路補修などの共同施行。 (3) 役場農協など委託事業。	(1) 農協の協力団体として、農協の支援助成がなされる場合が多い。 (2) 役場の委託事業を行う場合の事業推進費の助成や委託費の交付がある。
(1) 内部集会在数多く持たれ稲作改善意欲が高まる。 (2) 品種統一、作業協定、技術協定等がなされ稲作ごよみが作成される。 (3) 部分的作業（種子、消毒、病虫害防除、用水管理等）について共同作業が行われる。 (4) 坪刈、互評会、反省会、視察会、研究会などが催される。 (5) 研究グループの育成、後継者育成等の措置がとられる。	(1) 実践組合は近代化集団の準備段階として市町村の指定をうけ助成期間は1年である。 (2) 実践組合としての指導推進をうける期間は、おおむね1～2年である。
(1) ほ場の測量や土壌調査、戸別営農の実態調査などが行われる。 (2) 苗代の共同経営、田植、その他各種の共同作業が広く能率的に行われる。 (3) 試験ほの設置、共同炊事や託児所の経営、共同利用機械の導入がなされる。 (4) リーダ研修、後継者研修、専門技術研修、機械化研修などが行われる。 (5) ほ場整備計画、請負作業、協業組織などの集団活動の前進のための研究、企画。	(1) 近代化集団は、県の指定をうけ、助成期間は3年である。 (2) 近代化集団が各推進指導組織から指導をうける期間はおおむね3～4年である。
(1) 集団の活動は一般に協業組織の活動、特殊的には協業経営の活動の特色あるいは成果として現われる。 (2) 集団の構成員は一般に減少するのが粒揃いとなり活動は活発になり、技術、経済、生活の各般におよぶようになる。 (3) 新技術の開発と採用および投資がなされ、生産性、所得が高まるとともに社会生活環境の整備も行われる。	(1) 高度集団栽培の地区指定、農業構造改善事業実施地区指定、ほ場整備等土地改良事業地区指定等をうけ、逐次ほ場、機械組織の整備を行う。 (2) 高度近代化集団の完成した姿を実現するための客観条件は、現在なお未熟であるから相当期間が必要。

表19 米づくり運動の実績(39年~44年)

区		分		昭和39年	40	41	42	43	44
生 産 状 況	生産量の増加	作付面積 ha		55,100	54,900	54,700	54,500	54,000	53,600
		10 ア ー ル 当 り	確保目標kg	485	494	504	530	550	560
			実績 kg	465	512	542	540	498	518
			達成率%	96	104	108	102	90.5	93
		生産量 t	255,800	281,100	296,500	294,300	268,900	277,600	
10 a 当り労働時間の推移		122	125	122	132	118	113		
品質の向上(上位等級比率)%		43	38	39	42	42	58		
米作近代化集団の指定と育成	実践組合数	組 合 数	305	622	855	1,233	1,500	1,720	
	米作近代化集団	集団数	指定数	97	153	250	242	208	200
			累 計	97	250	500	742	950	1,150
	農家数	戸	参加数	2,403	5,024	8,188	7,687	5,913	6,000
			累 計	2,403	7,427	15,615	23,302	29,215	35,215
	面積	ha	参加面積	1,747	4,578	6,667	5,480	6,618	5,406
			累 計	1,747	6,325	12,992	18,472	25,090	30,496

表20 本県における米生産費の変遷(10 a 当り)

年次	種苗費	肥料費	諸材料費	水利費	防除費	建物費	農具費	畜力費	労働費	貸借料金
昭和39年	円 373	円 2,795	円 901	円 771	円 794	円 490	円 3,009	円 323	円 12,139	円 690
40	433	3,129	1,087	714	1,022	533	3,463	163	14,270	894
41	483	3,796	1,171	860	1,457	622	4,309	66	15,520	1,054
42	564	4,068	1,317	1,393	1,836	796	5,025	32	20,006	1,050
43	604	3,868	1,396	1,112	1,945	840	5,702	16	20,316	1,233
44	636	3,886	1,808	1,290	2,311	1,115	7,384	—	21,572	1,636
45	671	3,336	1,863	1,477	2,511	1,436	8,712	—	20,824	1,489
46	715	3,295	1,589	1,597	3,059	1,547	10,470	—	19,750	1,601
47	751	3,615	1,816	1,577	3,380	1,503	12,968	—	19,822	2,410
48	830	3,626	2,081	1,659	3,766	1,445	13,207	—	21,684	3,213
49	1,042	5,737	3,476	1,539	5,738	2,549	15,314	—	27,322	3,258
50	1,403	7,276	3,398	1,953	8,107	2,696	17,434	—	29,160	4,214
年次	費用合計	副産物	第1次生産費	第2次生産費	150 kg 当り生産費	主産物価格	家族労働報酬	所得	10アール当り労働時間	
昭和39年	円 22,185	円 2,332	円 19,872	円 2,913	円 6,716	円 49,131	円 36,490	円 39,531	時間 121.7	
40	25,708	2,606	23,102	6,392	7,161	57,832	43,651	46,941	125.4	
41	29,338	2,892	26,446	30,177	7,663	68,149	51,145	54,876	121.6	
42	36,087	3,349	32,738	39,906	10,223	73,827	51,465	58,583	131.7	
43	37,002	2,703	34,299	41,769	11,641	72,133	47,671	55,141	117.8	
44	41,638	2,767	38,871	47,229	12,539	76,211	47,375	55,733	112.5	
45	42,319	2,216	40,103	48,702	14,291	68,534	37,848	46,446	102.5	
46	43,623	2,417	41,206	52,711	15,322	72,694	37,364	48,869	94.6	
47	47,842	2,763	45,079	60,179	16,005	82,930	41,360	56,460	88.1	
48	51,511	4,586	46,925	64,161	16,312	101,424	58,094	75,330	82.2	
49	65,975	4,416	61,559	85,971	22,237	133,587	73,567	97,979	78.1	
50	75,641	6,202	69,401	100,644	25,560	152,595	79,872	111,077	74.8	

資料：統計情報事務所

表21 稲作転換実績(46年~50年)

21~1 稲作転換態様別面積及び奨励補助金

年度別	態様別 区分	加 算 部 分 に 相 当						
		普通転作		特別転作			農地保 有合理 化法人 貸	養魚地
		表作	裏作	集団転作		永年性 植 物		
				表作	裏作			
昭和 46年	面積	1,729.48	896.53	2,477.91		785.10	1.19	44.14
	奨励補助金	86,588,365	44,826,660	248,007,100		84,276,350	59,365	2,207,265
47	面積	1,276.47	845.89	2,493.15		1,037.57	3.46	51.67
	奨励補助金	63,941,240	42,293,640	249,530,890		109,505,200	172,635	2,584,490
48	面積	923.81	540.36	1,848.28		1,189.34	2.80	52.94
	奨励補助金	46,190,960	27,017,960	184,828,260		118,934,460	140,240	2,647,075
49	面積	712.83	71.51	1,057.93	464.61	1,187.54	2.83	34.75
	奨励補助金	35,652,870	3,587,760	105,793,470	46,499,030	118,753,730	141,500	1,737,590
50	面積	732.17	64.34	687.80	191.40	1,035.10	2.50	30.10
	奨励補助金	36,608,715	3,217,015	68,776,810	19,143,130	103,509,960	124,330	1,506,595

21~2 協力特別交付金

年次	対象数量	単 価	交付金額	交付対象農家数
昭和46年	41,617,135kg	5円15銭	214,304,238円	50,877戸
47	43,328,807	9円65銭	418,101,688	49,009
48	34,392,547	9円50銭	326,710,032	40,470
49	18,162,175	〃	172,534,948	23,835
50	13,761,472	〃	130,728,838	20,784

8. 資料 (第12章 農林水産関係)

単位：ha・円

す る 額				基 本 と な る 額			合 計
農 業 生 産 施 設 用 地	寄 託	休 耕	小 計	転 作	過 年 施 行	小 計	
	休 耕						
	12.43	2,629.85	8,576.63	—	—	—	8,576.63
	621,615	—	466,586,720	—	—	3,053,613,935	3,520,200,655
	17.43	2,801.19	8,526.83	—	—	—	8,526.83
	871,375	—	468,899,470	—	—	3,042,811,944	3,511,711,414
	16.14	2,459.23	7,032.90	—	—	—	7,032.90
	806,930	—	380,565,885	—	—	2,452,194,376	2,832,760,261
43.64	—	—	3,575.64	3,575.64	94.75	3,670.39	(3,670.39)
2,181,895	—	—	314,347,845	—	—	1,269,036,400	1,583,384,245
40.80	—	—	2,784.20	2,784.20	94.43	2,878.63	(2,878.63)
2,040,315	—	—	234,926,870	935,616,828	29,970,388	965,587,216	1,200,514,086

21~3 米生産調整及び稲作転換実施概要

区 分	数 量(kg)			面 積(ha)			転 作(ha)					
	目 標 ①	実 績 ②	②/① %	目 標 ③	実 績 ④	④/③ %	普 通 転 作		特 別 転 作		計	転 作 率 %
							普 通	裏 転	集 団	永 年		
昭和46年	42,900,000	44,624,835	104	8,400.00	8,576.63	102	1,729.48	896.53	2,477.91	785.10	5,889.02	68.6
47	37,400,000	44,446,494	119	7,053.00	8,526.83	121	1,276.47	845.89	2,493.15	1,037.57	5,653.08	66.3
48	33,800,000	35,778,167	106	6,381.00	7,032.90	110	923.81	540.36	1,848.28	1,189.34	4,501.79	63.1
49	20,800,000	12,690,364	87	3,996.00	3,670.39	89	712.83	71.50	1,522.54	1,187.54	3,494.42	97.9
50	14,200,000	13,759,071	97	2,801.00	2,878.64	99	732.17	64.34	879.20	1,035.10	2,710.81	97.4
項 目	農 地 保 有	寄 託 休 耕 等		休 耕(ha)			実 施 農 家 数					
	合 理 化 法 人	寄 託 休 耕	養 魚 地 等	単 純 休 耕	通 年 施 行	計	戸					
昭和46年	1.19	12.43	44.14	2,499.25	130.60	2,629.85	56,034					
47	3.46	17.43	51.67	2,588.03	213.16	2,801.19	52,757					
48	2.80	16.14	52.94	2,046.90	412.33	2,459.23	44,712					
49	2.83	—	78.39	—	94.75	94.75	24,290					
50	2.50	—	70.90	—	94.43	94.43	20,986					

21-4 市町村別面積

農林事務所	地区名	区分 市町村名		昭和46年			47		
				目標 ha	実績	同率 %	目標 ha	実績	同率 %
佐賀中部部	佐賀	佐賀	佐諸川	854	565.40	66.1	709	758.78	107
			賀富副	110	110.01	100.0	89	90.99	102
			賀田和	439	442.51	100.8	360	414.89	115
			与保	187	189.90	101.6	152	163.56	108
			大富	154	186.26	120.9	125	383.51	307
			小	153	164.77	107.7	127	168.50	133
			計	140	176.94	126.4	122	184.50	151
	中部	神埼	神千三	286	293.98	102.8	240	254.91	106
			東脊	266	271.96	102.2	216	234.15	108
			三小	96	96.03	100.0	79	82.82	105
			日	77	81.39	105.7	64	79.78	125
			津刈	49	56.32	114.9	43	59.90	139
			計	54	60.39	111.8	48	61.79	129
			計	828	860.07	103.9	690	773.35	112
	小城	小城	多小三	215	228.49	106.3	180	201.44	112
			牛芦	126	122.34	97.1	105	137.92	131
			日	196	208.10	106.2	161	164.77	102
			小	103	92.17	89.5	84	89.52	107
計			175	159.67	91.2	142	156.34	110	
計			815	810.77	99.5	672	749.99	112	
鳥栖			三養基	鳥基中	319	349.89	109.7	265	336.17
	北三上	79		82.15	104.0	66	68.88	104	
	小	65		71.82	110.5	54	94.24	175	
	茂	132		133.04	100.8	108	126.98	118	
	根峰	160		170.76	106.7	132	168.60	128	
	計	83		96.06	109.7	70	132.89	190	
	計	838		898.72	107.2	695	927.77	133	
唐津	東松浦	唐浜七	312	332.41	106.5	263	342.21	130	
		波	63	109.21	173.3	57	131.14	230	
		相北	42	47.39	112.8	36	58.73	163	
		肥玄	46	76.47	166.2	38	82.25	216	
		鎮呼	107	114.53	107.0	89	104.26	117	
		小	46	47.86	104.0	39	39.05	100	
		計	109	115.12	105.6	96	110.60	115	
		計	97	107.22	110.5	83	91.30	110	
		計	61	82.42	135.1	53	81.27	153	
		計	2	4.14	207.0	2	4.12	206	
伊万里	西松浦	伊有西	885	1,036.77	117.1	756	1,044.93	138	
		小	607	691.81	114.0	536	649.13	121	
		万有	19	27.60	145.3	17	24.94	147	
		計	117	129.69	110.8	102	127.67	125	
武雄	杵島	里田	743	849.10	114.3	655	801.74	122	
		雄内	343	335.43	97.8	300	346.71	116	
		方町	94	103.53	110.1	82	112.90	138	
		北大江	84	89.87	107.0	68	77.98	115	
		白福	52	58.00	111.5	44	55.39	126	
	島	石富	185	184.71	99.8	153	158.49	104	
		明計	388	377.79	97.4	325	351.48	108	
		小	155	137.83	88.9	129	174.70	135	
		計	283	281.86	99.6	238	233.05	98	
		計	1,584	1,569.02	99.1	1,339	1,510.70	113	
鹿島	藤津	鹿太	278	297.78	107.1	236	170.58	72	
		塩埴	85	105.05	123.6	73	98.15	134	
		小	156	159.65	102.3	131	141.53	108	
		計	137	153.91	112.3	122	143.36	118	
		計	656	716.39	109.2	562	553.62	99	
	県	計	8,400	8,576.63	102.3	7,053	8,526.83	121	

8. 資料 (第12章 農林水産關係)

48			49			50		
目 標 ha	実 績	同 率 %	目 標 ha	実 績	同 率 %	目 標 ha	実 績	同 率 %
612	529.2134	86.5	164	76.2819	46.5	42	48.0448	114.4
77	77.2072	100.3	35	35.2465	100.7	24	24.7262	103.0
311	320.6433	103.1	173	152.1646	88.0	75	77.4935	103.3
132	219.8841	166.6	104	109.7759	105.6	126	108.2612	85.9
238	258.5505	108.6	130	123.9080	95.3	5	4.8886	97.6
111	153.8112	138.6	110	107.4909	97.7	91	84.8421	93.2
110	193.6539	176.0	140	140.0378	100.0	138	154.2730	111.8
1,591	1,752.9636	110.2	856	744.9056	87.0	501	502.5294	100.3
208	157.9577	75.9	97	62.9924	64.9	51	53.3194	104.5
187	139.7553	74.7	97	76.5566	78.9	54	61.0030	113.0
69	68.3479	99.1	38	31.0081	81.6	28	27.3993	97.8
56	62.9549	112.4	31	30.9253	99.8	24	25.7352	107.2
38	54.7116	144.0	39	35.3677	90.7	34	37.8889	111.4
43	64.0936	149.1	42	41.2839	98.3	39	37.6659	96.6
601	547.8210	91.2	344	278.1340	80.9	230	243.0117	105.7
158	154.3010	97.7	77	70.7234	91.8	50	51.2991	102.6
92	93.9542	102.1	81	80.0434	98.8	41	42.0048	102.5
139	158.9188	114.3	92	81.9627	89.1	52	50.1991	96.5
72	122.7098	170.4	87	77.3975	29.0	33	31.0084	94.0
123	118.7428	96.5	49	28.5606	58.3	52	32.3255	62.2
584	648.6266	111.1	386	338.6876	87.7	228	206.8369	90.7
228	266.3830	116.8	111	91.8202	82.7	82	75.1919	91.7
58	62.2328	107.3	33	31.8557	96.5	21	24.5886	117.1
48	69.9829	145.8	40	38.8905	97.2	33	33.5945	101.8
94	54.3356	57.8	25	11.1236	44.5	9	9.5458	106.1
114	141.5433	124.2	130	114.1848	87.8	85	78.9665	92.9
71	148.8609	209.7	65	63.7096	98.0	11	12.1419	110.4
613	743.3385	121.3	404	351.5844	87.0	241	234.0292	97.1
232	333.4960	143.7	196	199.5270	101.8	178	181.7480	102.1
102	136.1299	133.5	128	126.1824	98.6	124	116.8505	94.2
43	61.4280	142.9	56	56.7312	101.3	44	48.3268	109.8
61	83.1566	136.3	73	71.7161	98.2	53	50.2035	94.7
78	83.1455	106.6	59	59.0304	100.1	47	47.1017	100.2
34	31.5238	92.7	15	13.6017	90.7	13	13.9441	107.2
85	99.5711	117.1	50	40.8610	81.7	34	33.6300	98.9
73	74.3837	101.9	37	31.1043	84.1	20	18.6950	93.5
47	73.7065	156.8	35	31.8850	91.1	32	32.4193	101.3
2	3.6678	183.4	1	1.1064	110.6	1	0.8437	84.4
757	980.2089	129.5	650	631.7455	97.2	546	543.7626	99.6
472	546.5270	115.8	294	299.4750	101.9	279	281.5770	100.9
15	22.2952	148.6	5	4.0618	81.2	4	3.3788	84.5
90	110.4408	122.7	76	64.0264	84.2	56	52.6171	94.0
577	679.2630	117.7	375	367.5632	98.0	339	337.5729	99.6
263	261.5494	98.4	117	69.9990	59.8	60	71.8335	119.7
72	131.6922	182.9	40	33.6289	84.1	41	38.8386	94.7
60	55.3285	92.2	26	24.7750	95.3	16	17.3153	108.2
39	41.9830	107.6	44	42.6012	96.8	14	12.9670	92.6
133	96.7512	72.7	47	35.9463	76.5	29	29.0187	100.0
280	284.4247	101.6	204	200.2189	98.1	161	153.2907	95.2
111	118.7425	107.0	85	81.4800	95.9	82	72.5421	88.5
206	183.3227	89.0	123	119.8366	97.4	103	100.9214	98.0
1,164	1,173.7942	100.6	686	608.4859	88.7	506	496.7273	98.2
207	120.3547	58.1	107	81.8578	76.5	71	78.4979	110.6
65	88.3144	135.9	75	68.6689	91.6	59	59.4064	100.7
114	114.1247	100.1	46	38.1935	83.0	30	30.8331	102.8
108	120.8844	111.9	67	65.8152	98.2	50	51.0310	102.1
494	443.6782	89.8	295	254.5354	86.3	210	219.7684	104.7
6,381	7,032.9400	109.2	3,996	3,670.3900	89.5	2,801	2,878.6400	99.4

21-5 市町村別数量

農林事務所	地区名	区分 市町村名		昭和46年			47			
				目標 t	実績 kg	同率 %	目標 t	実績 kg	同率 %	
佐賀中部	佐賀	佐諸川東久大富小	賀富副賀田和士計 与保	4,727	3,245,572	68.6	4,095	4,365,256	107	
				654	692,465	105.9	562	573,401	102	
				2,584	2,707,718	104.8	2,230	2,541,589	114	
				1,090	1,175,420	107.8	937	1,012,198	108	
				893	1,143,463	128.0	770	2,354,485	306	
				738	823,470	111.6	646	843,444	131	
				528	691,588	131.0	491	714,286	145	
	11,214	10,479,696	93.4	9,731	12,404,659	128				
	神埼	神千三東脊三小	埴田川振振瀬計 代田脊	1,530	1,633,982	106.8	1,333	1,415,531	106	
				1,580	1,710,864	108.3	1,362	1,474,256	108	
				509	524,527	103.1	442	449,257	102	
				372	411,860	110.7	326	403,136	124	
				182	211,462	116.2	170	227,338	134	
				204	230,263	112.9	190	234,045	123	
	4,377	4,722,958	107.9	3,823	4,203,563	110				
小城	多小三牛芦小	久城月津刈計 日	980	1,096,551	111.9	867	964,535	111		
			636	637,550	100.2	554	733,650	132		
			1,067	1,194,529	112.0	918	941,983	103		
			592	559,238	109.0	509	543,186	107		
			1,029	990,316	112.0	885	971,536	110		
4,304	4,478,184	104.0	3,733	4,154,890	111					
鳥栖	三養基	鳥基中北三上小	栖山原安根峰計 茂	1,593	1,812,945	113.8	1,377	1,744,503	127	
				391	402,373	102.9	342	332,981	97	
				314	364,936	116.2	276	479,626	174	
				713	753,695	105.7	618	717,937	116	
				950	1,049,188	110.4	817	1,036,741	127	
				455	521,003	114.5	398	771,672	194	
4,416	4,904,140	111.1	3,828	5,083,460	133					
唐津	東松浦	唐浜七巖相北肥玄鎮呼小	津玉山木知多前海西子計 波	1,312	1,436,868	109.5	1,167	1,475,252	126	
				278	495,771	178.3	249	599,614	241	
				152	185,417	122.0	141	229,903	163	
				181	322,823	178.4	163	344,748	212	
				465	508,048	109.3	411	464,389	113	
				195	204,958	105.1	173	166,693	96	
				402	412,853	102.7	358	400,476	112	
				352	399,630	113.5	313	340,292	109	
				218	295,276	135.4	194	288,096	149	
				8	14,661	183.3	7	14,986	214	
				3,563	4,276,305	120.0	3,176	4,324,449	136	
伊万里	西松浦	伊有西小	万有里田計	2,556	2,856,943	111.8	2,274	2,682,047	118	
				75	106,658	142.2	67	95,971	143	
				505	563,599	111.6	450	551,323	123	
				3,136	3,527,200	112.5	2,791	3,329,341	119	
武雄	杵島	武山北大江白福有小	雄内方町北石富明計	1,535	1,484,490	96.7	1,358	1,514,956	112	
				397	429,900	108.3	353	472,044	134	
				436	482,954	110.8	380	413,174	109	
				295	332,994	112.9	257	313,980	122	
				1,042	1,084,943	104.1	898	928,367	103	
	島	島良田野計	島良田野計	島良田野計	2,296	2,301,860	100.2	1,980	2,143,246	108
					914	841,957	92.1	786	1,067,585	136
					1,602	1,645,403	102.7	1,390	1,357,232	98
					8,517	8,604,501	101.0	7,402	8,210,584	111
					1,474	1,612,842	109.4	1,297	894,280	69
鹿島	藤津	鹿太塩嬉小	島良田野計	398	497,936	125.1	360	463,094	129	
				783	820,343	104.8	689	726,336	105	
				640	700,730	109.5	570	651,838	114	
				3,295	3,631,851	110.2	2,916	2,735,548	94	
県計				42,900	44,624,835	104.2	37,400	44,446,494	119	

8. 資料 (第12章 農林水産関係)

48			49			50		
目 標 t	実 績 kg	同 率 %	目 標 t	実 績 kg	同 率 %	目 標 t	実 績 kg	同 率 %
3,536	3,022,633	85.5	950	430,593	45.3	240	269,158	112.1
485	485,983	100.2	221	221,909	100.4	152	155,658	102.4
1,925	1,961,191	101.9	1,071	923,687	86.2	462	455,335	98.5
809	1,360,699	168.2	640	679,016	106.1	774	669,986	86.6
1,459	1,587,286	108.8	798	760,700	95.3	30	29,991	100.0
567	766,558	135.2	560	534,307	95.4	461	422,910	91.7
442	744,275	168.4	563	543,880	96.6	556	603,870	108.6
9,223	9,928,625	107.7	4,803	4,094,092	85.2	2,675	2,606,908	97.5
1,156	861,710	74.5	540	343,489	63.6	284	290,713	102.4
1,175	879,601	74.9	611	482,350	78.9	343	384,100	112.0
385	369,489	96.0	212	168,421	79.4	155	148,498	95.8
285	316,823	111.2	157	152,470	97.1	123	126,832	103.1
153	204,659	133.8	156	133,194	85.4	137	143,649	104.9
171	240,987	140.9	165	156,623	94.9	152	144,940	95.4
3,325	2,873,269	86.4	1,841	1,436,547	78.0	1,194	1,238,732	103.7
763	735,254	96.4	371	333,984	90.0	243	242,121	99.6
485	485,709	100.1	428	419,655	98.1	219	208,913	95.4
793	903,979	114.0	524	467,022	89.1	297	284,740	95.9
440	744,735	169.3	528	469,722	89.0	199	188,170	94.6
764	737,632	96.5	307	177,537	57.8	324	200,969	62.0
3,245	3,607,309	111.2	2,158	1,867,920	86.6	1,282	1,124,913	87.7
1,184	1,376,007	116.2	577	464,500	80.5	426	377,046	88.5
301	298,868	99.3	171	150,477	88.0	111	116,812	105.2
243	355,617	146.3	204	198,050	97.1	169	171,100	101.2
537	305,547	56.9	142	63,582	44.8	50	54,595	109.2
705	869,329	123.3	806	698,007	86.6	526	478,533	91.0
405	828,176	204.5	372	374,648	100.7	61	66,568	109.1
3,375	4,033,544	119.5	2,272	1,949,264	85.8	1,343	1,264,654	94.2
1,027	1,437,222	139.9	868	855,185	98.5	787	781,590	99.3
447	615,405	137.7	558	577,036	103.4	542	530,152	97.8
168	240,863	143.4	220	224,689	102.1	192	191,573	99.8
262	346,612	132.3	312	298,197	95.6	205	203,634	99.3
362	363,396	100.4	274	263,060	96.0	216	211,516	97.9
152	133,150	87.6	67	56,075	83.7	56	57,409	102.5
317	357,282	112.7	187	152,394	81.5	126	125,441	99.6
277	276,058	99.7	140	116,320	83.1	75	70,013	93.4
172	260,517	151.5	127	114,291	90.0	116	116,567	100.5
6	13,018	217.0	3	3,926	130.9	4	2,996	74.9
3,190	4,043,523	126.8	2,756	2,661,173	96.6	2,319	2,290,891	98.8
2,001	2,249,816	112.4	1,247	1,255,415	100.7	1,184	1,178,505	99.5
59	85,319	144.6	20	16,255	81.3	15	13,583	90.6
396	477,383	120.6	335	278,578	83.2	246	228,242	92.8
2,456	2,812,518	114.5	1,602	1,550,248	96.8	1,445	1,420,330	98.3
1,191	1,137,777	94.5	529	297,540	56.3	270	306,724	113.6
311	556,904	179.1	172	138,431	80.5	175	159,674	91.2
333	288,648	86.9	145	124,550	85.9	89	87,364	98.2
225	238,429	106.0	257	249,056	96.9	80	70,883	88.6
780	564,151	72.3	275	209,459	76.2	171	168,970	98.8
1,708	1,731,819	101.4	1,242	1,219,484	98.2	983	934,784	95.1
678	727,707	107.3	519	498,365	96.0	502	445,850	88.8
1,200	1,054,040	87.8	717	679,053	94.7	600	570,636	95.1
6,426	6,299,475	97.8	3,856	3,415,938	88.6	2,870	2,744,885	95.6
1,137	622,681	54.8	589	420,974	71.5	390	404,377	103.7
319	415,769	130.3	368	323,624	87.9	292	280,198	96.0
602	584,719	97.1	243	191,608	78.9	156	156,009	100.0
502	548,963	109.4	312	297,210	95.3	234	227,174	97.1
2,560	2,172,132	84.8	1,512	1,233,416	81.6	1,072	1,067,758	99.6
33,800	35,778,168	105.8	20,800	12,690,364	87.5	14,200	13,759,071	96.9

表22 麦類(大麦、はだか、小麦)収量の推移

区 分	全 国		佐 賀	
	作付面積	収 量	作付面積	収 量
昭和31年	千ha 1,653	(225)千t 3,715	ha 37,960	(210) t 79,650
32	1,564	(223) 3,490	34,160	(168) 57,340
34	1,506	(247) 3,724	35,000	(215) 75,110
35	1,452	(264) 3,832	33,900	(265) 90,000
38	1,150	(128) 1,474	29,450	(31) 9,290
39	987	(248) 2,447	26,110	(180) 47,120
40	898	(281) 2,521	24,120	(317) 76,450
41	809	(263) 2,129	20,020	(199) 39,910
42	719	(282) 2,029	19,320	(207) 39,980
43	638	(318) 2,032	18,430	(350) 64,650
44	569	(276) 1,570	19,290	(234) 45,130
45	454	(230) 1,046	17,800	(210) 37,800
46	330	(286) 943	17,000	(311) 52,800
47	235	(259) 609	15,500	(207) 32,100
48	155	(270) 419	7,620	(164) 12,500
49	160	(291) 465	13,400	(308) 41,300
50	168	(275) 462	13,900	(223) 31,400

(注) ()内は10 a 当り収量 (kg) を示す

表23 みかん生産の推移

年	面積	生産量	年	面積	生産量	年	面積	生産量
	ha	t		ha	t		ha	t
昭和20年	895	1,140	昭和31年	1,920	19,700	昭和42年	10,700	118,800
21	1,043	1,113	32	2,600	21,400	43	12,300	158,700
22	1,341	240	33	2,890	24,600	44	12,800	142,700
23	1,493	562	34	3,300	26,300	45	13,100	183,500
24	801	1,061	35	3,680	29,500	46	13,900	193,300
25	857	13,400	36	4,190	39,800	47	14,800	300,500
26	888	10,900	37	4,780	45,000	48	14,800	300,100
27	926	17,300	38	5,750	45,500	49	14,800	318,300
28	1,070	7,400	39	6,750	53,600	50	14,800	360,800
29	1,240	11,400	40	8,510	85,100			
30	1,420	13,400	41	9,730	113,500			

表24 補助事業による選果場（含む選果用機械）の整備状況

事業名	実施期間	事業量	事業費	補助金
			千円	千円
第1次農業構造改善事業	昭和39年～44年	17か所 33,432.4 m ²	977,270	481,157
第2次農業構造改善事業	45～50	5か所 13,470.5 m ²	720,927	359,980
果樹広域主産地形成事業	46～50	11か所 26,803.677m ²	1,336,845	619,499
大規模果樹生産流通基地整備事業	49～50	3か所 8,100.714m ²	905,261	439,617
計		36か所 81,807.291m ²	3,940,303	1,900,253

表25 みかん主要産地の生産及び価格の変動

区分	県別	全 国	静 岡	和 歌 山	広 島	愛 媛
	年次					
栽培面積 (ha)	昭和46年	167,100	17,900	12,600	8,460	22,000
	47	171,300	18,100	12,900	8,480	22,800
	48	173,100	18,300	13,100	8,390	22,800
	49	172,400	18,200	13,200	8,290	22,700
	50	169,400	17,800	13,100	8,070	22,100
生産量 (t)	46	2,489,000	359,000	272,300	109,800	383,400
	47	3,568,000	455,600	377,700	189,100	613,000
	48	3,389,000	424,300	328,600	149,900	608,800
	49	3,383,000	408,200	317,700	173,200	525,000
	50	3,665,000	424,700	336,000	160,000	611,000
生産量 順位	46		2	3	9	1
	47		2	3	7	1
	48		2	3	7	1
	49		2	4	9	1
	50		2	4	9	1
価格 (京浜市場)	46	円/kg 92	102	95	90	99
	47	61	75	59	51	67
	48	81	80	82	83	84
	49	103	117	96	104	111
	50	90	97	89	84	94

(注) 1 46～50年の面積生産量は統計情報事務所調による
 2 46～50年の価格は日園連の「みかん販売年報」による

8. 資料 (第12章 農林水産関係)

福岡	長崎	大分	熊本	鹿児島	佐賀
8,760	14,200	9,690	13,000	6,200	13,900
8,910	14,800	9,870	13,100	6,290	14,800
9,100	14,900	9,920	13,200	6,260	14,800
9,120	14,800	9,730	13,100	6,040	14,800
9,020	14,500	9,500	13,000	5,870	14,800
129,300	132,800	132,800	155,100	58,000	193,300
174,200	199,800	170,900	214,700	75,900	300,500
179,800	206,100	167,200	222,000	74,700	328,000
193,500	211,000	177,800	250,400	66,400	318,300
209,300	251,200	182,500	282,600	77,000	360,800
7	6	8	5	13	4
8	6	9	5	17	4
8	6	9	5	14	4
7	6	8	5	16	3
7	6	8	5	15	3
87	84	79	89	98	85
59	52	51	63	77	54
82	78	70	85	14	77
97	99	93	103	93	94
87	84	78	104	123	78

表26 温州みかん生産費及び収益性の推移 (10 a 当)

区分	年次	肥料	農薬	光熱 動力	その他 諸材料費	土地改 良及び 水利費	賃借料 及び 料金	薬物及 土地改 良設 備費	園芸 農具数 成園費	農具数	成園費	労働費	
												計	うち 家族
全 国	昭和 46年	12,695	8,152	1,827	1,249	588	3,020	1,924	2,535	11,719	12,872	45,622	38,937
	47	11,677	9,335	1,855	978	511	3,238	1,993	3,197	11,892	14,059	57,199	46,208
	48	11,008	9,965	2,095	670	450	3,432	1,654	3,676	11,563	13,484	60,689	50,955
	49	14,040	13,242	2,871	726	435	2,379	2,717	4,602	12,476	14,170	73,218	64,154
	50	15,062	14,232	3,186	731	508	4,418	3,097	4,595	14,355	18,024	86,208	76,002
佐 賀	46	9,980	5,512	1,739	577	75	7,378	2,056	2,492	10,115	12,960	35,857	27,896
	47	9,359	7,849	1,809	560	—	6,298	1,606	1,956	10,172	14,155	44,885	32,175
	48	9,346	8,637	1,959	316	97	6,265	1,365	1,946	10,056	13,477	49,453	36,782
	49	11,156	13,027	2,727	346	204	1,759	2,080	2,202	11,652	13,107	57,811	49,427
	50	13,761	14,408	2,961	565	230	2,503	2,266	2,007	13,950	16,853	67,616	57,962

表27 補助事業による集出荷所の整備状況

年 度	施 行 箇 所	事 業 主 体	事 業 量	事 業 費	補 助 金
				千円	千円
昭和37年	小 城 町 松 葉	晴田果実農協	1棟 371 m ²	7,008	2,800
38	鳥 栖 市 養 父 町	鳥 栖 市 農 協	1棟 571.86m ²	6,208	3,104
39	多 久 市 別 府	東 多 久 町 農 協	1棟 265 m ²	3,043	1,491
39	西 有 田 町 立 部	西 有 田 町	1棟 401.44m ²	6,333	3,166
39	白 石 町 堤	須 古 農 協	1棟 395.6 m ²	5,696	2,848
40	玄 海 町 平 尾	上 場 農 協	1棟 480.6 m ²	5,955	2,977
41	多久市東多久町納所	納 所 農 協	1棟 270 m ²	4,181	2,090
41	伊万里市東山代町川内野	伊 万 里 市 農 協	1棟 148.5 m ²	2,780	1,364
41	浜 玉 町 山 田	浜 玉 町	1棟 168.7 m ²	4,935	2,467
42	鹿 島 市 浅 浦	鹿 島 市 青 果 連	1棟 152.2 m ²	3,252	1,626
42	鹿 島 市 音 成	〃	〃	3,057	1,528
42	中原町大字養原字中原	中 原 町 農 協	1棟 504.08m ²	7,019	3,509
42	肥 前 町 新 木 場	上 場 農 協	1棟 330 m ²	4,682	2,341
42	肥 前 町 納 所	〃	1棟 264 m ²	3,902	1,951
43	基 山 町 大 字 宮 浦	鳥 栖 ・ 基 山 農 協	1棟 505 m ²	8,901	4,450
計	15 か 所		15棟4,980.18m ²	76,952	37,712

8. 資料 (第12章 農林水産関係)

費用 合計 第一次 生産費	地代	資本 利子	合計 第二次 生産費	100kg当 第二次 生産費	収 益 性						
					主産物 (kg)	粗収益 (円)	100 kg 当たり 庭先 価格 (円)	利 潤 (円)	所 得 (円)	家 族 労 働 報 酬 (円)	1日当たり 家 族 労 働 報 酬 (円)
102,203	3,147	17,713	123,063	4,320	2,849	179,297	6,293	56,234	116,031	95,171	4,091
115,934	4,590	19,801	140,321	3,605	3,893	132,591	3,406	△7,730	62,869	38,478	1,570
118,686	5,358	19,800	143,844	4,078	3,527	151,742	4,302	△7,898	84,011	58,853	2,601
140,879	6,672	21,334	168,878	5,410	3,122	179,815	5,760	10,937	103,097	75,091	3,443
164,416	7,205	27,454	199,075	5,773	3,448	167,793	4,866	△31,282	79,379	44,720	1,986
88,741	4,850	19,253	112,844	3,610	3,126	179,594	5,745	66,750	118,749	94,646	4,703
98,649	5,182	21,567	125,398	3,185	3,940	124,199	3,152	△1,199	57,725	30,976	1,545
102,917	5,278	21,696	129,891	3,259	3,986	153,965	3,863	24,074	87,830	60,856	3,231
116,461	5,866	22,295	144,622	4,532	3,190	151,310	4,743	6,688	84,276	56,115	2,963
137,120	6,547	27,956	171,623	4,529	3,789	147,911	3,895	△23,712	68,753	34,250	1,760

表28 補助事業による貯蔵庫等の整備状況 (昭和45年以降)

事 業 名	年 度	事 業 内 容	事業費	補助金	摘 要
果実出荷調整対策事業	45~47	91か所 14,362.67 m ²	327,602 ^{千円}	114,000 ^{千円}	うんしゅうみかん貯蔵庫
〃	45~47	9か所 3,369.01 m ²	93,964	22,800	予措施設
〃	46	1か所 688.5 m ²	45,508	16,109	低温低蔵
〃	49~50	24か所 1,634.11 m ²	130,901	48,020	うんしゅうみかん貯蔵庫
果樹広域主産地形成事業	45~50	4か所 4,919.607m ²	448,093	218,686	低温貯蔵庫 (含予措追熟)
果樹栽培省力化促進事業 (うんしゅうみかん共同予措事業)	48~50	5か所 2,358.885m ²	174,347	53,287	予措施設
第2次農業構造改善事業	47	1か所 1,020.23 m ²	68,593	34,272	低温及び予措追熟
	50	1か所 1,883.5 m ²	167,573	83,721	低温貯蔵庫
大規模果樹生産流通基地整備事業	50	2か所 1,449.814m ²	111,212	53,292	予措追熟施設
計		116か所 31,685.512m ²	1,567,793	644,187	

表29 園芸、特産作物生産の推移

単位：ha・t・百万円

種類	野菜全体		れんこん		たまねぎ		ばれいしよ		メロン	
	面積	生産量	面積	生産量	面積	生産量	面積	生産量	面積	生産量
昭20	6,854	56,678	65	309	205	2,139	1,971	12,565		
25	7,661	96,338	153	2,160	415	5,935	1,455	17,685		
30	7,770	99,911	290	5,501	300	3,668	1,580	15,610		
35	8,350	113,440	218	5,110	407	6,170	1,506	20,440		
40	9,044	141,048	356	8,740	658	12,500	1,644	26,800		
45	8,151	190,470	293	4,890	1,040	35,200	1,304	22,700		
50	7,042	186,142	341	8,500	1,580	58,300	856	15,000	88	1,920

種類	いちご		きゅうり		レタス		すいか		とまと	
	面積	生産量	面積	生産量	面積	生産量	面積	生産量	面積	生産量
20			189	2,108			16	163	95	833
25			219	2,730			205	2,766	152	1,176
30			230	3,105			460	6,968	110	1,114
35			179	2,190			555	8,700	109	1,180
40	45	195	227	2,630	6	733	537	6,810	182	1,850
45	121	1,320	283	8,740	23	1,800	596	11,000	208	7,400
46	183	3,540	194	7,230	119	2,610	346	8,140	135	5,430

種類	花き		ゆり根		大豆		なたね		養蚕		
	面積	金額	面積	生産量	面積	生産量	面積	生産量	面積	生産量	金額
20			0.5		3,833	2,821	986	767	613	380	
25			12	313	1,698	1,710	3,780	4,635	565	236	67
30			35	1,000	2,740	2,890	6,690	7,150	332	198	82
35					2,290	2,270	7,700	10,000	210	110	55
40					1,560	1,860	6,640	8,900	114	53	36
45	43	100			762	899	546	655	146	49	56
50	50	300			420	533	85	105	159	48	78

種類	茶			いぐさ			葉たばこ			にんにく		
	面積	生産量	金額	面積	生産量	金額	面積	生産量	金額	面積	生産量	金額
20	368	350		3	9		128	226		39	192	
25		404		134	1,392	45	329	555		115	855	
30	670	736		66	574	38	520	910		52		
35	870	740		96	981	66	300	530	152	54		
40	838	937	280	136	1,710	128	254	569	280	87	876	149
45	893	1,429	786	126	1,320	166	236	404	255	89	1,530	306
50	1,100	1,443	1,506	305	2,760	966	317	943	1,190	85	765	214

表30 草地開発事業の推移

単位：ha

市町村名	小規模草地改良事業												計 ①
	昭和 33年	34年	35年	36年	37年	38年	39年	40年	41年	42年	43年	44年	
大和町			4.9	5.8		3.0	3.0	3.0					19.7
脊振村	8.0	4.8	10.0	12.9	23.6	7.8	7.0	5.4	3.0	8.3	6.8	17.2	114.8
三瀬村					20.0	14.8	15.1	5.7	12.5	23.0	26.0		117.1
富士町					8.6	26.0	10.0	9.0	10.0	16.0	5.0		84.6
多久市						6.0	7.8		11.0	5.0	5.0	2.1	36.9
蔽木町		6.0	4.5	5.6	8.0		3.0	13.2					40.3
七山村	6.0	12.0	12.0	8.5	20.0	8.0	7.3	5.0	15.0	14.0			107.8
唐津市									4.0	6.0			10.0
肥前町					13.0	24.7	15.7	3.0	3.0				59.4
鎮西町						8.3		12.07	16.8		11.2	5.0	53.37
呼子町									6.5		10.0		16.5
伊万里市							15.0		10.3			10.1	35.4
武雄市		4.0	6.0					18.96	4.0	10.0	12.0	3.0	57.96
山内町			5.24	7.5	7.0		5.0	5.0		3.0			32.74
鹿島市							8.0	9.0					17.0
太良町				6.5							14.0	5.89	26.39
九 酪						5.0	5.0	4.0	4.0	4.0	2.5		24.5
北茂安町													
有明町													
有田町													
西有田町													
塩田町													
北方町													
計	14.0	26.8	42.64	46.8	100.2	103.6	101.9	93.33	100.1	89.3	92.5	43.29	854.46

単位：ha

市町村名	飼料基盤整備					小団地草地改良事業			団体営草地開発事業			
	昭和44年	45年	48年	49年	計⑤	42年	43年	計⑥	46年	47年	計⑦	合計
大和町												
脊振村												
三瀬村							2.7	2.7				
富士町		8.96			8.96	6.8		6.8	1.26	27.4	28.66	
多久市		5.04			5.04							
蔽木町												
七山村												
唐津市	7.2	7.02	5.8		20.02	8.7	2.37	11.07				
肥前町	5.5	4.38			9.88	4.5	3.25	7.75				
鎮西町	11.4				11.4					5.0	5.0	
呼子町												
伊万里市						2.2		2.2				
武雄市			4.9	0.7	5.6	2.0		2.0				
山内町												
鹿島市												
太良町												
九 畷												
北茂安町							3.7	3.7				
有明町						2.5		2.5				
有田町						3.0		3.0				
西有田町						2.5		2.5				
塩田町						2.2	2.7	4.9				
北方町			4.1		4.1							
計	24.1	25.4	14.8	0.7	65.0	34.4	14.72	49.11	1.26	32.4	33.66	① ② ③ ④ 1,002.24

表32 農協合併の状況

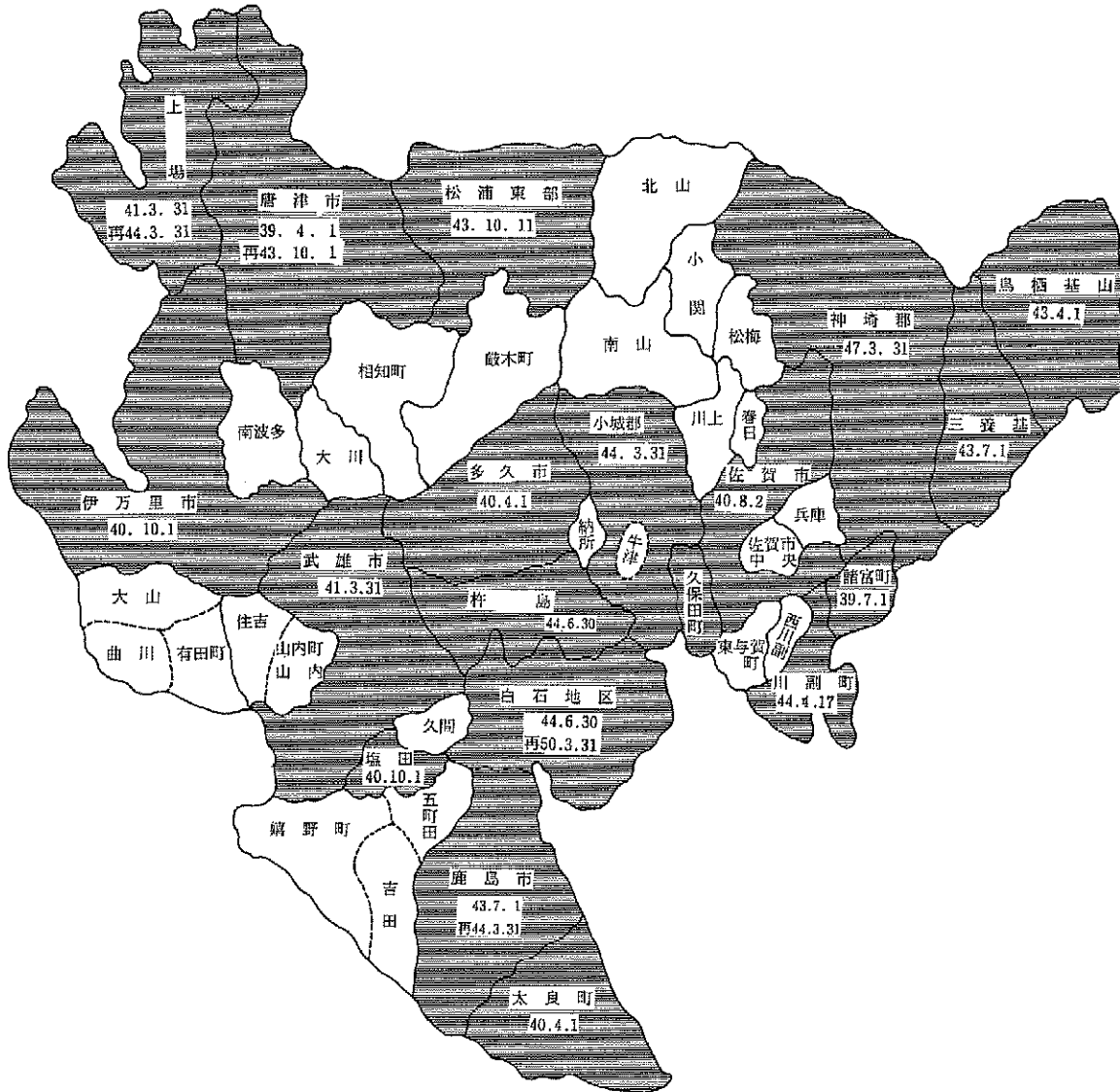

年度	区分	期首農協数	合併件数	参加組合数	現在農協数
昭和39年		133	2	9	126
40		126	7	44	89
41		89	—	—	89
42		89	—	—	89
43		89	(再4) 10	(再4) 35	64
44		64	3	15	52
45		52			52
46		52			52
47		52	1	8	45
48		45			45
49		45	(再1) 1	(再1) 2	44
50		44			44

表33 農業関係協同組合連合会のうごき

区域	連 合 会 名	設立年月日	うごき	現 在
県	佐賀県指導農業協同組合連合会	昭和23. 8. 4	解散29.8.26 中央会設立29. 11.1	佐賀県農業協同組合中央会
	佐賀県信用農業協同組合連合会	23. 8. 11		佐賀県信用農業協同組合連合会
	佐賀県購買農業協同組合連合会	23. 8. 16		-26. 1. 20合併認可 佐賀県経済農業協同組合連合会
	佐賀県販売農業協同組合連合会	23. 8. 18	-24. 8. 27販連に合併	
	佐賀県園芸販売農業協同組合連合会	23. 8. 13		
	佐賀県養蚕販売農業協同組合連合会	23. 8. 31		
	佐賀県畜産販売農業協同組合連合会	23. 9. 1	24. 解散	
	佐賀県共済農業協同組合連合会	31. 3. 29		佐賀県共済農業協同組合連合会
	佐賀県拓植農業協同組合連合会	32. 7. 30		佐賀県拓植農業協同組合連合会
	佐賀県酪農業協同組合連合会	33. 7. 12		佐賀県酪農業協同組合連合会
	佐賀県低温貯蔵施設農業協同組合連合会	48.		佐賀県低温貯蔵施設農業協同組合連合会
佐賀県開拓農業協同組合連合会	23. 10. 24	49. 7. 31佐賀県開拓農協に改組	->(46. 12. 25県一円区域) 佐賀県園芸農業協同組合連合会	
県区域未	佐賀県果実販売農業協同組合連合会	23. 8. 27	-25. 6. 6合併 佐賀県果実農業協同組合連合会 (27. 7.29園芸に名称変更)	->44. 12. 1合併 佐賀県農村工業農業協同組合連合会
満	佐賀県果実購買農業協同組合連合会	23. 8. 27		
地区(郡)	小城郡農村工業農業協同組合連合会	24. 10. 8		佐城地区園芸販売農業協同組合連合会
	東松浦郡農村工業農業協同組合連合会			
	杵島郡農村工業農業協同組合連合会			
	佐賀郡農村工業農業協同組合連合会	24. 1. 8	39. 3. 26解散	東松浦園芸販売農業協同組合連合会 西松浦販売農業協同組合連合会
	藤津郡農村工業農業協同組合連合会	24. 10. 29	33. 12. 4解散	
	佐賀郡市園芸販売農業協同組合連合会		46. 6. 16名称変更	多松浦販売農業協同組合連合会
	三養基郡園芸販売農業協同組合連合会	27. 1. 16	40. 12 解散	
	東松浦郡園芸販売農業協同組合連合会	23. 8. 15		多松浦販売農業協同組合連合会
	西松浦郡園芸販売農業協同組合連合会	23. 12. 10	34. 5名称変更	
	藤津西部地区園芸販売農業協同組合連合会	42. 7. 14	47. 9. 30解散	多松浦販売農業協同組合連合会
	神埼青果販売農業協同組合連合会	42. 4. 1	48. 3. 31神埼郡農協と合併	
	多久市青果販売農業協同組合連合会	40. 3. 24		多久市青果販売農業協同組合連合会
	鹿島市青果販売農業協同組合連合会	37. 7. 5	44. 3. 31鹿島市農協と合併	多久市青果販売農業協同組合連合会
	鹿島市購買農業協同組合連合会	38. 6. 1	43. 6. 30鹿島市農協と合併	
	多久市販売購買農業協同組合連合会	37. 6. 1	40. 3. 31解散	株式会社建設センター
	東松浦郡畜産農業協同組合連合会	26. 4. 28	5. 6経済連へ吸収合併	
	佐賀電化農業協同組合連合会	31. 11. 7	38. 11農協電建 KK 46.4経済連建設センター	

(注) 戦後馬匹組合と関連する地区畜連が設立されたが、24年西松浦を皮切りに逐次販連と統合した

表34 行政区域をこえる広域合併組合の状況

事 項 組 合 名	合 併 年 月 日	正 組 合 員		役 職 員 数		貯 金 高	預 金 高
		戸 数	員 数	役 員	職 員		
鳥 栖 基 山	昭和 43. 4 . 1	戸 3,506	人 3,561	人 33	人 196	万円 1,411,193	万円 638,748
三 養 基	43. 7 . 1	3,118	4,074	27	138	822,955	487,811
松 浦 東 部	43. 10. 11	1,583	1,583	18	157	643,815	311,616
小 城 郡	44. 3 . 31	3,710	3,710	28	202	1,055,373	561,776
唐 津 市	39. 4 . 1	2,887	2,887	26	300	1,254,182	587,436
白 石 地 区	44. 6 . 30	4,950	5,963	54	322	1,062,257	578,842
杵 島	44. 6 . 30	2,253	2,550	25	141	529,684	296,424
神 埼 郡	48. 3 . 31	5,536	5,536	51	276	1,575,227	838,892
上 場	41. 3 . 31	3,220	3,220	20	231	702,497	337,555

表35 協同組合講習所修了生の状況

35～1 農協別修了生数

農 協 名	員 数	農 協 名	員 数	農 協 名	員 数
(連 合 会)		兵 庫		北 山	7
県 中 央 会	6	諸 富 町	8	小 城 郡	20
県 信 用 連	9	川 副 町	6	牛 津 町	2
県 経 済 連	11	西 川 副	5	多 久 市	23
県 共 済 連	8	西 与 賀 町	18	納 所	1
県 酪 連	1	久 保 田 町	15	佐 城 小 計	169
県 連 小 計	35	春 日	1		
		川 上	7	(三 神 地 区)	
(佐 城 地 区)		松 梅		神 埼 郡	37
佐 賀 市	43	小 関		鳥 栖・基 山	28
佐 賀 市 中 央	11	南 山	2	三 養 基	16

8. 資料 (第12章 農林水産関係)

昭和51年3月31日現在

貸付金	購買品 取扱高	販売品 取扱高	払込済 出費	固定資産 外部出資	当期 剰余金	関 市 町 村
万円 768,700	万円 207,582	万円 316,117	万円 26,293	万円 96,053	万円 7,964	鳥栖市、基山町
318,613	177,709	433,691	16,146	83,135	6,316	中原町、上峰村、三根町、北茂安町
387,771	205,540	394,875	23,789	116,068	2,987	浜玉町、七山村
293,812	190,452	584,802	20,215	213,585	4,243	小城町、三日月町、牛津町、芦刈町
590,662	450,927	390,955	29,903	169,431	7,374	唐津市、北波多村
438,766	378,062	1,012,223	76,943	199,396	8,135	白石町、有明町、福富町
185,025	163,802	360,615	18,918	71,508	1,224	江北町、大町町、北方町
507,571	339,531	857,779	36,895	131,363	13,286	神埼町、千代田町、三田川町、東脊振村、脊振村、三瀬村
317,880	271,134	351,809	19,711	68,021	2,833	鎮西町、呼子町、玄海町、肥前町

昭和51年3月31日現在

農協名	員数	農協名	員数	農協名	員数
三神小計	81	大山	8	鹿島市	25
(東西松浦地区)		曲川	3	太良町	17
唐津市	44	有田町		五町田	
松浦東部	25	東西松浦小計	158	久間	
蔽木町	2	(杵藤地区)		塩田	1
相知町	7	武雄市	36	嬉野町	11
上場	22	山内町山内	2	吉田	1
伊万里市	42	住吉	5	県農工連	3
南波多	3	白石地区	72	杵藤小計	192
大川	2	杵島	19	合計	635

35~2 期別修了生と活動の状況

年次	期	修了生			連 合 会	三 神	佐 城
		男	女	計			
昭和24年	1	37	9	46	1	2	3
	24	35	11	46	3		2
	25	33	7	40	1	1	(1) 2
	25	22	8	30	1	(1) 1	2
	26	23	11	34			2
	26	22	8	30	2	2	
	27	16	15	31	3		1
	27	17	5	22		1	(1) 2
	28	19	9	28	1		4
	28	18	3	21		1	
	29	16	16	32	1	(1) 1	3
	29	18	8	26	1	(1) 4	3
	30	17	9	26	2		(1) 3
	31	19	6	25	2	2	1
	31	23	3	26	2	2	4
	32	25	5	30	5	(1) 2	2
	32	21	2	23	1	1	3
	33	22	8	30			5
	33	19	3	22	1	3	2
	34	28	6	34		2	3
	34	25	2	27	2	4	2
	35	28	5	33	1	(1) 5	(1) 5
	35	17	4	21		1	4
	36	21	5	26	2	2	2
	37	19	4	23	1	1	(1) 6
	38	16	7	23		2	5
	39	20	6	26		(1) 5	5
	40	22	4	26		2	(1) 7
	41	30	3	33	1	5	7
	42	31	5	36		(1) 2	9
	43	32	1	33		3	13
	44	34		34		3	9
	45	34	1	35		5	8
	46	30	1	31		1	7
	47	34		34		3	6
	48	29		29		3	6
	49	32		32		4	10
	50	39		39		5	11
合 計		943	200	1,143	35	(7) 81	(6) 169

8. 資料 (第12章 農林水産関係)

東・西松浦	杵 藤	計	他 職 場	死 亡	計 () 内女子
1	1	8	(9) 36	2	(9) 38
3	3	11	(10) 31	(1) 4	(11) 35
	4	(1) 8	(6) 31	1	(6) 32
	1	(1) 5	(7) 25		(7) 25
	1	3	(11) 30	1	(11) 31
	(1) 4	(1) 8	(7) 22		(7) 22
2	3	9	(15) 22		(15) 22
1	4	(1) 8	(4) 13	1	(4) 14
2	2	9	(9) 19		(9) 19
4		5	(3) 16		(3) 16
1	1	(1) 7	(15) 25		(15) 25
	1	(1) 9	(7) 16	1	(7) 17
3	1	(1) 9	(8) 16	1	(8) 17
3	(1) 2	(1) 10	(5) 15		(5) 15
2	5	15	(3) 11		(3) 11
4	3	(1) 16	(4) 14		(4) 14
1	4	10	(2) 11	2	(2) 13
2	4	11	(8) 19		(8) 19
2	2	10	(3) 12		(3) 12
5	7	17	(6) 16	1	(6) 17
4	4	16	(2) 11		(2) 11
5	7	(2) 23	(3) 10		(3) 10
4	4	13	(4) 8		(4) 8
7	2	15	(5) 11		(5) 11
3	4	(1) 15	(3) 8		(3) 8
2	3	12	(7) 11		(7) 11
4	3	(1) 17	(5) 9		(5) 9
7	4	(1) 20	(3) 6		(3) 6
4	9	26	(3) 7		(3) 7
(1) 9	12	(2) 32	(3) 4		(3) 4
4	8	28	(1) 5		(1) 5
6	13	31	3		3
13	(1) 9	(1) 35			
9	13	30	(1) 1		(1) 1
12	13	34			
10	10	29			
9	9	32			
10	12	39			
(1) 158	(3) 192	(17) 635	(182) 492	(1) 14	(183) 508

表36 昭和28年以降災害融資の状況

融資機関名	災 害 名	資 金 名	当初融資額	融資機関名	災 害 名	資 金 名	当初融資額
県信連	28年 凍 霜 害	一般経営	2,800,000 円	農林中金	31年 6～9 月 天 災	指定経営	15,200,000 円
県信連	28年 台 風 2 度	〃	345,830,000		計		145,775,000
県開連	〃	〃	19,300,000	農 協	32年 2～9 月 天 災	指定経営 農業	56,944,000
佐 銀	〃	〃	19,910,000	県開連	〃	〃 開拓	1,612,000
	計		385,040,000	農 協	〃	一般経営 農業	95,123,000
県信連	28年 6～9 月 水 害	一般経営	26,190,315	県開連	〃	〃 開拓	3,255,000
〃	〃	指定経営	497,615,985		計		156,934,000
〃	〃	個人施設	62,133,000	農 協	33年 3～5 月 天 災	一般経営 農業	4,590,000
〃	〃	つなぎ 農地復旧	70,700,000	県開連	〃	〃 開拓	5,965,000
〃	〃	共同利用 施設	14,190,000		計		10,555,000
〃	〃	事 業	20,550,000	県開連	33年 5～9 月 天 災	一般経営 開拓	2,428,000
県開連	〃	一般経営	950,000	農 協	34年 7～9 月 天 災	一般経営 農業	5,380,000
〃	〃	指定経営	18,050,000	県開連	〃	〃 開拓	2,600,000
農林中金	28年 6～9 月 水 害	指定経営	49,050,000	〃	〃	指定経営 農業	20,698,000
〃	〃	個人施設	7,000,000	〃	〃	〃 開始	2,963,000
〃	〃	共同利用 施設	10,050,000	漁 協	〃	〃 漁業	34,678,000
〃	〃	つなぎ林道 漁港復旧	17,060,000		計		66,319,000
〃	〃	事 業	5,000,000	農 協	35年 6～8.10 月 天 災	一般経営 農業	22,947,000
	計		798,539,300	県開連	〃	〃 開拓	3,780,000
県開連	29年 台 風	指定経営	8,918,000	農 協	〃	指定経営 農業	10,953,000
県信連	30年 4 月 水 害	一般経営	22,937,000	県開連	〃	〃 開拓	2,804,000
県開連	〃	〃	2,400,000		計		40,484,000
	計		25,337,000	農 協	36年 9 月 暴 風 雨	一般経営 農業	22,369,000
県開連	30年 台 風	一般経営	2,300,000	県開連	〃	〃 開拓	3,500,000
県信連	31年 6～9 月 天 災	〃	57,422,000	農 協	〃	指定経営 農業	179,930,000
〃	〃	指定経営	23,385,000	県開連	〃	〃 開拓	788,000
県開連	〃	一般経営	16,668,000		計		206,587,000
〃	〃	指定経営	20,000,000	漁 協	36年 9. 10 月 天 災 等	一般経営 養殖	136,000
農林中金	〃	一般経営	13,100,000	〃	〃	〃 漁具	500,000

8. 資料 (第12章 農林水産関係)

融資機関名	災 害 名	資 金 名	当初融資額	融資機関名	災 害 名	資 金 名	当初融資額
漁 協	36年9, 10月 天 災 等	指定経営 養殖	26,729,000 円	農 協	42年7月豪雨	指定経営 農業	256,373,000 円
〃	〃	〃 漁員	5,500,000	開拓農協	〃	〃 開拓	5,000,000
〃	〃	〃 漁船	16,000	農 協	〃	一般経営 農業	21,939,000
	計		32,881,000	開拓農協	〃	〃 開拓	1,300,000
農 協	37年6, 7月 天 災	一般経営 農業	2,036,000	漁 協	〃	一般経営 漁業	14,110,000
開拓農協	〃	〃 開拓	1,200,000	県 信 連	〃	事業資金	4,000,000
農 協	〃	指定経営 農業	61,009,000		計		302,722,000
開拓農協	〃	〃 開拓	8,330,000	農 協	42年7~10月 干 ば つ	指定経営 農業	742,881,000
漁 協	〃	〃 漁業	39,002,000	開拓農協	〃	〃 開拓	56,000,000
	計		111,577,000	農 協	〃	一般経営 農業	119,176,000
農 協	37年4, 6, 7月 天 災	指定経営 農業	61,009,000	開拓農協	〃	〃 開拓	14,000,000
開拓農協	〃	指定経営 開拓	8,330,000		計		932,057,000
漁 協	〃	指定経営 漁業	39,202,000	漁 協	42年9~12月 海水異常現象	指定経営 漁業	712,000,000
	計		108,541,000	〃	〃	一般〃	178,000,000
農 協	38年1~2月 降雪	指定経営 農業	97,165,000		計		890,000,000
開拓農協	〃	〃 開拓	2,340,000	農 協	43年2月降雪	指定経営 農業	203,471,000
漁 協	〃	〃 漁業	7,700,000	開拓農協	〃	〃 開拓	43,100,000
	計		107,205,000	農協, 森 林 組 合	〃	〃 林業	48,500,000
農 協	38年4~6月 長 雨	指定経営 農業	648,639,700		計		295,071,000
開拓農協	〃	〃 開拓	12,790,000	漁 協	45年1~2月 暴 風 雨	一般漁業	16,746,000
	計		661,429,700				
農 協	39年4~5月 長 雨	指定経営 農業	84,990,000	農 協	47年6~7月 豪 雨	指定果樹	23,630,000
農 協	40年7~10月 低 温	指定経営 農業	34,624,000	〃	〃	〃 農業	26,600,000
〃	〃	一般〃	883,000	〃	〃	一般農業	37,340,000
	計		35,507,000	漁 協	〃	〃 漁業	3,000,000
農 協	40年10~1月 異 常 水 温	指定経営 漁業	12,000,000		計		90,570,000
〃	〃	一般〃	3,000,000				
	計		15,000,000				

表37 農林漁業金融公庫資金業種別貸付金残高一覧

区 分	業 種	件 数	金 額(千円)	構 成 費(%)
農 業	農業経営構造改善	12,807	10,505,852	41.8
	土地改良	3,926	9,903,627	39.4
	共同利用施設	61	806,763	3.2
	主務大臣指定施設	71	213,156	0.8
	自作農維持	6,301	870,718	3.5
	開拓承継	2,359	562,621	2.2
	計	25,525	22,862,737	90.9
林 業	林業経営構造改善	945	733,254	2.9
	造 林	205	654,327	2.6
	林 道	33	27,770	0.1
	共同利用施設	4	5,547	—
	主務大臣指定施設	2	1,083	—
	林業経営維持・伐採調整	926	265,268	1.1
計	2,115	1,687,250	6.7	
漁 業	漁業経営構造改善	74	160,777	0.6
	漁 船	2	81,700	0.3
	漁 港	14	29,495	0.1
	共同利用施設	3	32,228	0.1
	主務大臣指定施設	13	49,134	0.2
	沿岸漁業経営安定	—	—	—
計	106	353,334	1.3	
そ の 他	卸売市場近代化	15	215,240	2.1
合 計		27,761	25,118,560	100.0

8. 資料 (第12章 農林水産関係)

昭和51年3月31日現在

全 国 の 貸 付 残 高		全国に対 する割合(%)
金 額 (千円)	構 成 費 (%)	
659,808,319	27.9	1.59
867,763,669	36.7	1.11
54,121,022	2.3	1.49
15,216,812	0.6	1.40
138,041,895	5.8	0.63
26,898,205	1.1	2.09
1,761,849,922	74.4	1.30
46,356,552	1.9	1.58
219,737,892	9.3	0.30
20,816,416	0.9	0.13
3,619,561	0.2	0.15
771,818	0.1	0.13
13,603,997	0.6	1.95
304,906,236	13.0	0.55
130,007,712	5.5	0.12
84,452,120	3.6	0.10
9,763,706	0.4	0.84
4,749,420	0.2	0.62
10,748,259	0.5	0.30
4,184,378	0.2	—
243,905,595	10.4	0.14
52,551,769	2.2	0.41
2,363,213,522	100.0	1.06

表38 農業近代化資金の融資目標額と利子補給承認実績

承認年度 資金種類		昭和 36 年		37		38		39	
		件数	金額	件数	金額	件数	金額	件数	金額
個人	1号施設	496	143,308	882	213,240	1,073	269,875	1,123	340,016
	2号農機具	1,559	228,604	2,263	449,810	3,138	558,264	2,820	505,983
	3号果樹	87	3,522	96	44,103	90	27,337	146	32,327
	4号家畜	1,605	153,847	1,508	175,771	439	53,538	255	54,542
	5号小土地	132	10,326	194	17,756	63	5,879	199	18,041
	7号特認								
	小計	3,879	539,607	4,943	900,680	4,803	914,393	4,543	950,909
共同	1号施設	10	40,152	11	49,051	9	85,104	28	248,487
	2号農機具								
	4号家畜							1	600
	6号環境整備								
	小計	10	40,152	11	49,051	9	85,104	29	249,087
合計 (A)		3,889	579,759	4,954	949,731	4,812	999,997	4,572	1,199,996
融資目標額 (B)		580,000		950,000		1,000,000		1,200,000	
A / B × 100 (%)		100.0		100.0		100.0		100.0	
承認年度 資金種類		45		46		47		48	
		件数	金額	件数	金額	件数	金額	件数	金額
個人	1号施設	1,541	882,590	(176) 1,308	(77,980) 667,160	(157) 925	(57,105) 550,035	(421) 1,105	(376,470) 973,245
	2号農機具	2,613	669,710	(8) 2,785	(8,990) 736,670	(8) 2,970	(10,320) 850,968	(13) 3,726	(22,490) 1,389,200
	3号果樹	13	9,410	38	15,300	11	7,870	5	10,250
	4号家畜	162	48,180	134	46,310	82	37,830	82	100,210
	5号小土地	47	18,210	41	12,700	38	13,300	43	15,510
	7号特認	14	17,540	52	57,380	(16) 88	(14,550) 112,820	141	231,510
	小計	4,390	1,645,640	(184) 4,358	(86,970) 1,535,580	(181) 4,114	(81,975) 1,572,913	(434) 5,102	(398,960) 2,719,925
共同	1号施設	32	730,000	36	949,100	44	756,600	50	1,944,800
	2号農機具	6	30,200	6	67,800	5	122,600	5	35,100
	4号家畜					2	19,400	7	100,000
	6号環境整備	1	1,600	6	7,050	6	8,590		
	小計	39	761,800	48	1,023,950	57	907,190	62	2,079,900
合計 (A)		4,429	2,407,440	(184) 4,406	(86,970) 2,559,530	(181) 4,171	(81,975) 2,480,103	(434) 5,164	(398,960) 4,799,825
融資目標額 (B)		3,400,000		3,300,000		3,000,000		4,800,000	
A / B × 100 (%)		70.8		77.6		82.7		100.0	

(注) () 内は稲作転換資金及びみかん貯蔵庫資金で内数

8. 資料 (第12章 農林水産関係)

単位：千円

40		41		42		43		44	
件数	金額	件数	金額	件数	金額	件数	金額	件数	金額
993	342,723	1,479	619,360	1,627	729,830	1,895	897,940	2,707	1,318,666
3,348	640,020	4,149	789,752	3,166	609,630	3,104	660,710	2,694	658,660
98	14,778	67	16,920	67	20,470	70	17,160	55	11,740
305	40,067	519	92,973	444	79,643	169	43,460	313	67,730
157	18,069	304	74,405	287	72,330	227	64,470	73	21,300
4,901	1,055,657	6,518	1,593,410	5,591	1,511,903	5,465	1,683,740	5,842	2,078,096
17	135,640	24	193,582	37	393,700	29	392,400	44	755,000
3	8,700	1	13,000	4	62,070	4	16,100	2	4,900
				1	3,000			1	3,400
				7	29,320	3	7,760	3	5,070
20	144,340	25	206,582	49	488,090	36	416,260	50	768,370
4,921	1,199,997	6,543	1,799,992	5,640	1,999,993	5,501	2,100,000	5,892	2,846,466
1,200,000		1,800,000		2,000,000		2,100,000		4,000,000	
100.0		100.0		100.0		100.0		71.2	
49		50		50 年 12 月 末 融 資 残 高					
件数	金額	件数	金額	佐賀県	全 国	全国に対する割合%			
(131)	(183,570)	(48)	(64,240)						
1,092	1,124,763	1,022	1,341,110						
(1)	(4,200)	4,975	3,009,760						
5,014	2,701,047								
29	39,450	6	12,500						
101	97,610	81	56,090						
145	56,390	208	77,240						
(5)	(13,500)	80	221,170						
99	304,240								
(137)	(201,270)	6,372	4,717,870	12,301	610,392	2.0			
6,480	4,323,500								
48	3,067,800	53	3,276,100						
7	404,200	7	61,800						
6	56,500	5	66,700						
2	148,000	7	128,200						
63	3,676,500	72	3,532,800	11,034	271,341	4.1			
(137)	(201,270)	(48)	(64,240)						
6,543	8,000,000	6,444	8,250,670	23,335	881,732	2.6			
8,000,000		9,000,000							
100.0		91.7							

表39 農業改良資金貸付実績

貸付年度	技術導入資金	農家生活改善資金	農業後継者育成資金	合計	
昭和31年	5,374,662 ^円			5,374,662 ^円	
32	9,503,165			9,503,165	
33	7,885,501			7,885,501	
34	12,363,598			12,363,598	
35	16,145,802			16,145,802	
36	18,232,390			18,232,390	
37	23,856,400			23,856,400	
38	31,565,221			31,565,221	
39	60,203,000	2,336,000	6,000,000	68,539,000	
40	59,509,900	7,436,000	12,190,000	79,135,900	
41	(217) 60,269,600	(123) 8,861,000	(41) 18,400,000	(381) 87,530,600	
42	(256) 53,752,800	(220) 19,717,000	(86) 40,000,000	(562) 113,469,000	
43	(348) 81,819,500	(229) 20,980,000	(106) 49,360,000	(683) 152,159,500	
44	(276) 71,956,000	(280) 29,835,000	(187) 92,090,000	(743) 193,881,000	
45	(347) 69,507,000	(302) 33,812,000	(200) 136,386,000	(849) 239,705,000	
46	(573) 124,735,000	(237) 35,000,000	(205) 139,695,000	(1,015) 299,430,000	
47	(334) 145,690,000	(239) 50,000,000	(167) 147,450,000	(740) 343,140,000	
48	(391) 128,679,000	(202) 40,889,000	(163) 135,616,000	(756) 305,184,000	
49	(257) 143,762,000	(140) 50,000,000	(116) 142,172,000	(513) 335,934,000	
50	(275) 155,967,000	(82) 50,000,000	(131) 150,000,000	(488) 355,967,000	
貸付残高 (51・3・31現在)	佐賀県				
	金額	349,361千円	140,121千円	468,656千円	958,138千円
	構成比	36.5%	14.6%	48.9%	100.0%
	全国				
金額	28,852,095千円	9,757,279千円	21,203,997千円	59,813,371千円	
構成比	48.2%	16.3%	35.5%	100.0%	
全国に占める割合	1.2%	1.4%	2.2%	1.6%	

(注) () は貸付件数

文 1

食第 308號

昭和21年 3月25日

佐賀縣經濟部長

各市町村長 } 殿
各市町村農業會長 }

食糧緊急措置令ノ主旨徹底ニ関スル件

今般食糧緊急措置令及食糧管理法施行令等改正實施相成候処右法令整備ノ趣旨ハ現下ノ食糧需給事情並昭和20年産米ノ供出不振ノ現況ニ鑑ミ食糧管理全般ニ亘ル刷新強化ノ行政的措置ト相俟テ一面ニ於テハ供出忌避ノ悪質農家一掃及一般農家ノ供出ニ対スル日和見的态度ノ是正ヲ圖リ昭和20年産米割當量ノ絶体確保ヲ期スルト共ニ他面食糧ノ配分ニ関スル不正ヲ防過シ國民各層ヲ通ジ公平ナル配分ヲ實施シ以テ現下ノ食糧危機ヲ打開セントスルモノニ之有之ガ成果ノ如何ハ眞ニ我國再建ヲ左右スルモノト認メラルルニ付テハ縣ニ於テモ強權發動ノ時期ニ関シテハ慎重考慮中ナルヲ以テ之ガ發動前ニ生産農家個々ニ対シテハ防犯的見地ヨリ之等法令ノ趣旨ヲ十分認識セシメルト共ニ嚴重取締ヲ勵行シ苟モ供出意欲ヲ阻喪セシムルガ如キコトナキ様豫メ警告ヲ發シ以テ一日モ早く割當量ヲ完遂スル様萬全ノ措置ト強力ナル督勵ヲ推進相成様此段及通牒候也

文 2

昭和21年産米供出報奨生活必需物資特配要綱

1. 昭和21年産米供出の完遂並超過供出の確保を期するため本要綱に依り生活必需物資の特配を行ふ。
2. 特配は参月末日迄の供出者に対し左の基準に依り行ふ

1. 供出農家に対して

一農家宛 手拭 壹枚

2. (A)超過供出農家に対しては超過供出数量に応じ夫々左の点数を附す

(イ)超過供出せざる 100%完遂農家	5点
(ロ)一俵未満超過供出農家	20点
(ハ)一俵以上二俵未満 //	30点
(ニ)二俵以上三俵未満 //	40点
(ホ)三俵以上五俵未満 //	50点
(ヘ)五俵以上七俵未満 //	60点
(ト)七俵以上十俵未満 //	70点
(チ)十俵以上十五俵未満 //	80点
(リ)十五俵以上	90点

(B)報奨物資に左の点数を附し(A)に依り供出者が取得した点数に相当する物資を特配するものとする

作業上下服	60点	作業長袴	30点
冬衣	60点	作業袴下	20点
毛糸 (1ポンド)	30点	學童アングラー	20点
紺織 (1反)	30点	開袴シャツ	20点
婦人シャツ	30点	地下足袋	20点
作業上衣	30点	半ズボン	20点
女兒服	25点	ズロース	15点
作業シャツ	25点	足袋	15点
手拭	5点	軍手	10点

3. 110%以上供出農家戸数に対しては更に左の物資中何れか壹点宛を特配する

紺織物 婦人シャツ 女兒服 作業上衣 作業下衣 作業シャツ

3. 配給方法

1. 市町村長は受配資格者に対し特配券を発行交付する
2. 現物の配給は有償とし配給系路は別表に依る
3. 末端配給機関は市町村長の発行する特配券と引換に現物を配給す
4. 配給状況は一般に公表すると共に都度地方事務所に報告するものとする

2 林業関係

表1 市町村別所有形態別森林面積および蓄積の状況
昭和50年3月31日現在 単位：面積ha・蓄積千m³

区分 市町村名	総数		国有林		民有林					
	面積	蓄積	面積	蓄積	計		公有林		私有林	
					面積	蓄積	面積	蓄積	面積	蓄積
県総数	107,012	8,281	16,994	1,497	90,018	6,784	11,930	1,002	78,088	5,782
鳥栖地区	4,337	429	1,593	208	2,744	221	334	26	2,410	195
鳥栖山町	2,374	266	916	154	1,458	112	155	12	1,303	100
基安町	877	84	41	7	836	77	7	1	829	76
中原町	840	62	491	37	349	25	171	13	178	12
北根村	75	5	—	—	75	5	1	0	74	5
上峰村	—	—	—	—	—	—	—	—	—	—
佐賀地区	31,046	3,042	6,910	610	24,136	2,432	5,803	596	18,333	1,836
佐賀市	735	72	405	35	330	37	275	31	55	6
多富町	4,019	413	104	23	3,915	390	711	71	3,204	319
諸川副町	—	—	—	—	—	—	—	—	—	—
東与賀町	—	—	—	—	—	—	—	—	—	—
久保田町	—	—	—	—	—	—	—	—	—	—
大和町	2,495	202	719	44	1,776	158	136	12	1,640	146
大土崎町	11,530	1,144	1,767	164	9,763	980	1,739	175	8,024	805
千代田町	568	29	431	20	137	9	102	7	35	2
三田川町	—	—	—	—	—	—	—	—	—	—
東脊振村	11	1	—	—	11	1	—	—	11	1
脊振村	1,959	218	1,315	148	644	70	34	4	610	66
三小瀬城村	4,670	534	939	106	3,731	428	1,721	197	2,010	231
三小瀬城村	2,998	251	701	29	2,297	222	529	51	1,768	171
三小瀬城村	1,906	169	529	41	1,377	128	496	46	881	82
三小瀬城村	85	3	—	—	85	3	57	2	28	1
牛津町	70	6	—	—	70	6	3	0	67	6
芦刈町	—	—	—	—	—	—	—	—	—	—
唐津地区	26,822	1,683	2,515	215	24,307	1,468	2,445	166	21,862	1,302
唐津市	5,348	298	267	29	5,081	269	106	6	4,975	263
唐津玉町	2,339	153	539	50	1,800	103	197	11	1,603	92
七山木町	4,341	312	622	76	3,719	236	964	61	2,755	175
相模町	4,384	322	304	13	4,080	309	916	69	3,164	240
相模北波多村	4,151	293	569	33	3,582	260	238	17	3,344	243
肥前町	1,589	75	214	14	1,375	61	—	—	1,375	61
肥前町	1,709	69	—	—	1,709	69	13	1	1,696	68
玄海町	1,302	54	—	—	1,302	54	—	—	1,302	54
呼子町	1,468	93	—	—	1,468	93	1	0	1,467	93
呼子町	191	14	—	—	191	14	10	1	181	13
伊万里地区	17,736	1,265	3,170	245	14,566	1,020	1,254	86	13,312	934
伊万里市	13,874	988	1,748	122	12,126	866	630	45	11,496	821
伊有田町	1,911	132	814	72	1,097	60	161	9	936	51
西有田町	1,951	145	608	51	1,343	94	463	32	880	62
武雄地区	11,640	813	284	16	11,356	797	477	33	10,879	764
武雄市	6,740	477	77	7	6,663	470	75	5	6,588	465
山内町	2,146	155	—	—	2,146	155	50	4	2,096	151
北方町	1,103	85	27	2	1,076	83	72	6	1,004	77
大江町	340	22	—	—	340	22	96	6	244	16
江北町	389	22	—	—	389	22	25	2	364	20
白富町	305	20	—	—	305	20	120	8	185	12
福有町	—	—	—	—	—	—	—	—	—	—
福有町	617	32	180	7	437	25	39	2	398	23
鹿島地区	15,431	1,049	2,522	203	12,909	846	1,617	95	11,292	751
鹿島市	4,850	397	1,308	115	3,542	282	94	7	3,448	275
太塩田町	3,906	231	414	34	3,492	197	598	34	2,894	163
太塩田町	2,071	160	213	23	1,858	137	24	2	1,834	135
太塩野町	4,604	261	587	31	4,017	230	901	52	3,116	178

表2 民有林の市町村別樹種別面積および蓄積の状況

区分 市町村名	総 数		針 葉 樹								
			総 数		ス ギ		ヒ ノ キ		マ ツ		そ の
	面積	蓄積	面積	蓄積	面積	蓄積	面積	蓄積	面積	蓄積	面積
県 総 数	90,018.18	6,784,614	57,073.55	4,443,369	36,835.21	3,142,485	14,177.19	750,334	6,057.88	549,989	3.27
鳥 栖 地 区	2,744.02	220,254	1,948.82	153,467	817.45	77,052	1,051.78	65,078	79.59	11,337	-
鳥 栖 市	1,458.06	111,803	1,038.13	73,616	350.47	29,171	634.02	37,922	53.64	6,523	-
基 山 町	836.36	76,788	649.35	60,792	372.09	39,441	267.19	19,449	10.07	1,902	-
中 原 町	348.56	24,561	239.60	17,868	90.27	8,117	139.77	7,077	9.56	2,674	-
北 茂 安 町	74.66	5,353	17.32	907	3.19	189	8.65	561	5.48	157	-
三 根 町	-	-	-	-	-	-	-	-	-	-	-
上 峰 村	26.38	1,749	4.42	284	1.43	134	2.15	69	0.84	81	-
佐 賀 地 区	24,136.48	2,431,501	17,119.73	1,805,010	13,527.15	1,470,329	3,092.05	257,735	500.19	76,930	0.34
佐 賀 市	330.03	37,069	226.63	28,278	81.24	8,111	91.87	15,020	53.52	5,147	-
久 富 市	3,914.75	390,170	1,999.47	188,365	1,661.19	160,706	302.00	23,269	36.28	4,390	-
諸 副 町	-	-	-	-	-	-	-	-	-	-	-
川 副 町	-	-	-	-	-	-	-	-	-	-	-
東 与 賀 町	-	-	-	-	-	-	-	-	-	-	-
久 保 田 町	-	-	-	-	-	-	-	-	-	-	-
大 和 町	1,776.57	157,739	967.09	76,115	647.83	55,388	308.48	19,612	10.78	1,115	-
大 富 町	9,763.45	980,523	8,011.65	844,525	7,120.73	786,822	763.82	38,106	127.04	19,597	0.06
神 埼 町	136.50	8,548	58.29	3,374	12.61	999	32.14	1,118	13.48	1,256	0.06
千 代 田 町	-	-	-	-	-	-	-	-	-	-	-
三 田 川 町	11.36	540	4.72	81	2.18	0	-	-	2.54	81	-
東 春 振 村	643.76	69,689	337.30	48,518	301.70	44,453	21.35	1,949	14.25	2,116	-
脊 三 村	3,731.18	428,093	2,834.98	350,984	1,676.24	194,941	1,017.96	126,859	140.78	29,184	-
振 瀨 村	2,297.31	221,993	1,787.96	186,597	1,380.10	152,879	354.96	22,609	52.68	11,094	0.22
小 城 町	1,376.67	128,025	803.02	73,795	607.27	62,555	148.35	8,374	47.40	2,866	-
三 日 月 町	85.18	3,515	61.84	1,862	12.04	1,241	49.80	621	-	-	-
牛 津 町	69.72	5,597	26.78	2,516	24.02	2,234	1.32	198	1.44	84	-
芦 刈 町	-	-	-	-	-	-	-	-	-	-	-
唐 津 地 区	24,307.07	1,469,095	13,709.95	829,874	11,100.24	712,796	1,970.37	64,690	639.33	52,388	-
唐 津 市	5,080.84	269,416	1,924.19	98,295	1,043.15	59,883	693.48	20,124	187.56	18,288	-
浜 玉 町	1,800.13	103,046	1,249.77	67,964	1,048.37	56,876	159.77	7,748	41.63	3,340	-
七 木 山 村	3,719.28	236,294	3,211.76	211,050	3,089.32	198,705	92.11	7,891	30.33	4,454	-
叡 木 町	4,080.30	308,849	3,158.65	239,708	2,951.15	226,980	169.56	6,658	37.94	6,070	-
叡 相 知 町	3,581.95	260,037	2,350.78	144,223	1,924.97	126,513	390.61	13,489	35.20	4,221	-
北 波 多 村	1,374.51	61,226	754.34	26,352	492.17	20,282	229.72	4,010	32.45	2,060	-
肥 前 町	1,708.66	69,180	379.48	12,151	144.51	6,450	119.55	2,380	115.42	3,321	-
玄 海 町	1,301.98	53,759	392.35	13,540	291.45	11,055	63.68	1,051	37.22	1,434	-
鎮 西 町	1,468.01	93,413	271.74	14,279	110.89	5,668	51.18	1,313	109.67	7,298	-
呼 子 町	191.41	13,875	16.89	2,312	4.26	384	0.71	26	11.92	1,902	-
伊 万 里 地 区	14,565.32	1,020,761	8,621.27	674,577	4,425.45	394,303	2,589.35	120,290	1,605.12	159,760	1.35
伊 万 里 市	12,125.87	866,430	7,014.04	566,697	4,133.63	370,341	1,793.66	85,166	1,086.75	111,190	-
有 田 町	1,096.71	60,077	581.39	36,670	56.29	4,676	279.90	9,065	245.20	22,939	-
西 有 田 町	1,342.74	94,254	1,025.84	71,210	235.53	19,286	515.79	26,069	273.17	25,631	1.35
武 雄 地 区	11,356.28	797,164	6,342.01	411,956	1,823.34	150,389	2,674.68	109,781	1,843.58	151,786	0.41
武 雄 市	6,663.72	470,379	3,887.58	253,263	1,129.70	100,437	1,642.81	61,163	1,115.07	91,663	-
山 内 町	2,145.79	154,780	1,408.66	97,579	353.03	26,010	484.90	22,623	570.73	48,946	-
北 方 町	1,075.77	82,689	413.64	27,797	195.26	14,862	158.33	7,496	59.90	5,439	0.15
大 町	340.63	22,465	148.94	11,101	41.51	2,882	88.14	6,452	19.29	1,767	-
江 北 町	388.73	21,985	108.20	5,391	53.76	3,376	39.92	1,075	14.52	940	-
白 石 町	304.86	20,019	176.95	9,977	9.57	405	162.53	9,175	4.85	397	-
福 富 町	-	-	-	-	-	-	-	-	-	-	-
有 明 町	436.78	24,847	198.04	6,848	40.51	2,417	98.05	1,797	59.22	2,634	0.26
鹿 島 地 区	12,909.01	845,839	9,331.77	568,285	5,141.58	337,616	2,798.96	132,760	1,390.06	97,788	1.17
鹿 島 市	3,541.85	282,338	2,598.33	199,352	1,447.66	132,252	666.02	30,865	484.65	36,235	-
太 良 町	3,491.76	196,672	2,233.80	101,704	1,210.84	68,284	956.94	29,269	64.87	4,031	1.15
太 塩 田 町	1,858.18	137,234	1,457.95	103,699	548.04	51,904	505.36	18,822	404.55	32,973	-
野 野 町	4,017.22	229,595	3,041.69	163,530	1,935.04	85,176	670.64	53,804	435.99	24,549	0.02

8. 資料 (第12章 農林水産関係)

昭和50年12月31日現在 単位：面積ha・蓄積m³・たけ束

他	広葉樹						竹 林		無立木地		更新
	総 数		クヌギ		そ の 他		面 積	蓄 積	伐跡地	未立木地	困難地
蓄積	面 積	蓄 積	面 積	蓄 積	面 積	蓄 積			面 積	蓄 積	面 積
361	23,014.54	2,341,445	685.17	67,597	22,329.37	2,273,848	2,073.67	1,281,928	472.71	6,149.53	1,234.18
-	602.86	66,787	7.06	938	595.80	65,849	72.49	46,584	17.84	101.31	0.70
-	338.64	38,187	2.65	331	335.99	37,856	32.19	19,768	4.67	44.43	-
-	130.73	15,996	2.77	443	127.96	15,553	3.11	2,132	0.96	52.21	-
-	61.10	6,693	-	-	61.10	6,693	31.44	21,084	12.21	3.51	0.70
-	52.81	4,446	1.64	164	51.17	4,282	3.83	2,406	-	0.70	-
-	-	-	-	-	-	-	-	-	-	-	-
-	19.58	1,465	-	-	19.58	1,465	1.92	1,194	-	0.46	-
16	4,500.27	626,491	392.20	39,012	4,108.07	587,479	727.76	468,326	133.35	1,628.87	26.50
-	89.07	8,791	-	-	89.07	8,791	12.48	7,574	1.31	0.30	0.24
-	1,522.08	201,805	195.66	20,237	1,326.42	181,568	68.46	41,772	25.21	294.81	4.72
-	-	-	-	-	-	-	-	-	-	-	-
-	-	-	-	-	-	-	-	-	-	-	-
-	-	-	-	-	-	-	-	-	-	-	-
-	624.93	81,624	3.25	492	621.68	81,132	59.77	39,750	2.65	120.54	1.59
0	855.22	135,998	36.40	2,416	818.82	133,582	234.69	139,240	61.93	585.02	14.94
1	52.76	5,174	-	-	52.76	5,174	8.07	5,500	-	17.38	-
-	-	-	-	-	-	-	-	-	-	-	-
-	6.20	459	-	-	6.20	459	-	-	-	0.44	-
-	128.07	21,171	-	-	128.07	21,171	83.30	54,364	0.81	94.22	0.06
-	542.81	77,109	108.92	10,660	433.89	66,449	148.69	101,328	34.51	166.46	3.73
15	248.73	35,396	34.88	3,913	213.85	31,483	84.22	60,992	1.80	173.63	0.97
-	380.02	54,230	10.02	1,086	370.00	53,144	24.20	16,188	4.33	164.85	0.25
-	17.16	1,653	0.25	9	16.91	1,644	2.10	478	0.17	3.91	-
-	33.22	3,081	2.82	199	30.40	2,882	1.78	1,140	0.63	7.31	-
-	-	-	-	-	-	-	-	-	-	-	-
-	7,513.56	639,221	115.34	10,873	7,398.22	628,348	454.23	291,601	123.41	2,409.50	96.42
-	2,185.04	171,121	47.84	5,016	2,137.20	166,105	148.26	93,053	20.05	795.97	7.33
-	353.73	35,082	7.80	1,079	345.93	34,003	29.91	19,006	3.04	162.30	1.38
-	203.47	25,244	8.63	317	194.84	24,927	98.56	65,540	21.06	184.12	0.31
-	618.03	69,141	28.78	2,630	589.25	66,511	21.43	15,973	10.11	261.66	10.42
-	1,086.35	115,814	8.42	953	1,077.93	114,861	13.87	9,331	42.33	69.86	18.76
-	432.80	34,874	2.75	191	430.05	34,683	6.89	4,831	2.62	175.87	1.99
-	906.56	57,029	1.80	125	904.76	56,904	32.34	20,164	9.50	341.73	39.05
-	622.70	40,219	7.72	479	614.98	39,740	38.04	25,038	3.51	243.46	1.92
-	987.72	79,134	1.60	83	966.12	79,051	60.82	36,586	10.72	142.08	14.93
-	137.16	11,563	-	-	137.16	11,563	4.11	2,079	0.47	32.45	0.33
224	3,397.08	346,184	32.02	2,998	3,365.06	343,186	228.81	130,159	121.42	1,236.77	959.97
-	2,938.82	299,733	28.61	2,494	2,910.21	297,239	215.49	123,463	108.99	1,141.11	707.42
-	246.40	23,407	0.20	17	246.20	23,390	2.41	1,300	3.83	11.82	250.86
224	211.86	23,044	3.21	487	208.65	22,557	10.91	5,396	8.60	83.84	1.69
0	4,101.64	385,208	81.34	7,952	4,020.30	377,256	242.50	138,664	6.26	541.60	122.27
-	2,284.84	217,116	33.81	3,685	2,251.03	213,431	121.41	68,404	-	302.64	67.25
-	591.39	57,201	5.37	675	586.02	56,526	33.53	21,314	-	95.50	16.71
-	568.77	54,892	9.15	794	559.62	54,098	14.43	8,834	-	68.90	10.03
-	128.65	11,364	12.23	1,336	116.42	10,028	21.82	9,400	-	14.36	26.86
-	226.49	16,594	20.73	1,460	205.76	15,134	11.61	6,604	2.50	38.93	1.00
-	95.17	10,042	0.02	1	95.15	10,041	16.03	9,786	2.92	13.37	0.42
-	-	-	-	-	-	-	-	-	-	-	-
0	206.33	17,999	0.03	1	206.30	17,998	23.67	14,322	0.84	7.90	-
121	2,899.13	277,554	57.21	5,824	2,841.92	271,730	347.88	206,594	70.43	231.48	28.32
-	800.34	82,986	11.35	1,231	788.99	81,755	78.51	46,346	13.98	47.66	3.03
120	959.67	94,968	37.07	3,523	922.60	91,445	205.83	123,906	21.43	58.37	12.66
-	346.25	33,535	0.38	59	345.87	33,476	18.93	11,810	19.07	13.93	2.05
1	792.87	66,065	8.41	1,011	784.46	65,054	44.61	24,532	15.95	111.52	10.58

表3 県営林の市町村別面積および蓄積の状況

単位：面積ha・蓄積m³

区分 市町村別	総 数		県 有 林		県 行 造 林	
	面 積	蓄 積	面 積	蓄 積	面 積	蓄 積
県 総 数	2,554	240,046	1,031	95,557	1,523	144,489
鳥 栖 地 区	130	11,654	105	10,340	25	1,314
鳥 栖 市	53	2,169	28	855	25	1,314
中 原 町	77	9,485	77	9,485	—	—
佐 賀 地 区	520	57,102	207	21,474	313	35,628
佐 賀 市	128	11,268	112	10,166	16	1,102
多 久 市	229	28,562	61	1,543	168	27,019
富 士 町	107	12,973	19	9,423	88	3,550
小 城 町	56	4,299	15	342	41	3,957
唐 津 地 区	1,040	93,831	362	23,488	678	70,343
唐 津 市	106	5,198	—	—	106	5,198
浜 玉 町	122	11,785	—	—	122	11,785
七 山 村	415	37,861	319	22,774	96	15,087
敷 木 町	310	33,782	—	—	310	33,782
相 知 町	74	4,532	43	714	31	3,818
肥 前 町	13	673	—	—	13	673
伊 万 里 地 区	262	16,383	—	—	262	16,383
伊 万 里 市	134	8,049	—	—	134	8,049
有 田 町	13	208	—	—	13	208
西 有 田 町	115	8,126	—	—	115	8,126
武 雄 地 区	49	2,816	14	248	35	2,568
武 雄 市	5	513	—	—	5	513
北 方 町	17	1,067	—	—	17	1,067
大 町 町	14	248	14	248	—	—
江 北 町	13	988	—	—	13	988
鹿 島 地 区	553	58,260	343	40,007	210	18,253
鹿 島 市	70	2,261	52	429	18	1,832
太 良 町	116	7,536	—	—	116	7,536
塩 田 町	11	725	—	—	11	725
嬉 野 町	356	47,738	291	39,578	65	8,160

表4 経営形態別造林面積の推移

単位: ha

樹種別 経営形態別		昭和21年			22			23			24		
		総数	すぎ	ひのき	総数	すぎ	ひのき	総数	すぎ	ひのき	総数	すぎ	ひのき
県計		1,995	1,069	233	1,774	625	333	6,685	2,209	1,579	2,597	1,083	394
国	林野庁	—	—	—	—	—	—	—	—	—	—	—	—
	その他	—	—	—	—	—	—	—	—	—	—	—	—
県		134	40	60	65	26	27	423	169	238	133	43	48
市町村		100	60	10	325	143	83	826	477	269	454	175	97
財産区		100	60	10	111	35	18	164	58	15	158	80	15
私		1,661	909	153	1,273	421	205	5,272	1,505	1,057	1,852	785	234
樹種別 経営形態別		25			26			27			28		
		総数	すぎ	ひのき	総数	すぎ	ひのき	総数	すぎ	ひのき	総数	すぎ	ひのき
県計		2,028	1,095	253	3,607	1,881	549	3,397	1,915	585	3,276	2,009	604
国	林野庁	209	153	50	321	168	89	396	202	155	260	112	120
	その他	4	—	—	7	—	—	17	—	—	7	—	—
県		55	42	1	106	75	22	115	69	21	125	83	9
市町村		312	167	66	313	180	74	299	177	64	343	175	77
財産区		—	—	—	—	—	—	—	—	—	—	—	—
私		1,448	733	136	2,860	1,458	364	2,570	1,467	345	2,541	1,639	398
樹種別 経営形態別		29			30			31			32		
		総数	すぎ	ひのき	総数	すぎ	ひのき	総数	すぎ	ひのき	総数	すぎ	ひのき
県計		3,685	2,406	761	3,640	2,297	817	3,380	2,294	802	2,876	1,960	673
国	林野庁	205	92	94	152	80	56	177	96	79	171	105	65
	その他	—	—	—	—	—	—	—	—	—	—	—	—
県		73	44	18	124	94	19	100	82	15	73	56	14
市町村		348	222	97	306	180	104	314	202	96	349	245	80
財産区		—	—	—	—	—	—	—	—	—	—	—	—
私		3,059	2,048	552	3,058	1,943	638	2,789	1,914	612	2,283	1,554	514
樹種別 経営形態別		33			34			35			36		
		総数	すぎ	ひのき	総数	すぎ	ひのき	総数	すぎ	ひのき	総数	すぎ	ひのき
県計		3,632	2,404	913	3,731	2,269	1,044	3,755	2,294	1,180	3,495	2,063	1,156
国	林野庁	200	89	105	234	106	126	262	137	105	209	91	81
	その他	—	—	—	—	—	—	—	—	—	—	—	—
県		70	51	18	70	49	20	18	14	3	99	55	37
市町村		385	255	108	330	213	96	320	205	96	356	209	130
財産区		—	—	—	—	—	—	—	—	—	—	—	—
私		2,977	2,009	682	3,097	1,901	802	3,155	1,938	976	2,831	1,708	908

単位：ha

樹種別 経営形態別		昭和37年			38			39			40		
		総数	すぎ	ひのき	総数	すぎ	ひのき	総数	すぎ	ひのき	総数	すぎ	ひのき
県計		3,723	2,112	1,321	3,346	1,837	1,263	3,426	1,835	1,458	3,155	1,600	1,451
国	林野庁	207	88	83	199	73	98	388	161	211	371	155	204
	その他	95	52	31	58	31	27	75	47	28	155	83	72
県		98	59	32	99	57	32	80	61	17	80	56	22
市町村		410	205	151	473	225	213	382	207	154	375	198	167
財産区		—	—	—	—	—	—	—	—	—	1	1	—
私		2,913	1,708	1,024	2,517	1,451	893	2,501	1,359	1,048	2,173	1,107	986
樹種別 経営形態別		41			42			43			44		
		総数	すぎ	ひのき	総数	すぎ	ひのき	総数	すぎ	ひのき	総数	すぎ	ひのき
県計		3,062	1,447	1,542	3,056	1,458	1,565	2,574	1,044	1,493	2,521	1,027	1,367
国	林野庁	350	133	203	362	138	217	404	137	267	261	66	175
	その他	145	61	82	162	86	73	177	71	106	134	39	95
県		70	45	22	70	41	28	70	25	42	60	14	43
市町村		245	127	115	269	151	111	280	103	171	192	84	108
財産区		—	—	—	2	1	1	2	—	2	1	—	1
私		2,252	1,081	1,120	2,191	1,041	1,135	1,641	708	905	1,873	824	945
樹種別 経営形態別		45			46			47			48		
		総数	すぎ	ひのき	総数	すぎ	ひのき	総数	すぎ	ひのき	総数	すぎ	ひのき
県計		2,667	1,009	1,565	2,385	836	1,500	2,076	599	1,360	1,614	429	1,086
国	林野庁	407	144	248	293	49	230	378	55	262	252	34	176
	その他	192	43	148	249	48	201	287	55	226	192	30	158
県		41	12	29	31	3	28	15	2	13	26	6	20
市町村		208	66	132	197	50	146	172	60	108	172	39	123
財産区		2	1	1	2	2	—	1	—	1	—	—	—
私		1,817	743	1,007	1,613	684	895	1,223	427	750	972	320	609
樹種別 経営形態別		49			50								
		総数	すぎ	ひのき	総数	すぎ	ひのき						
県計		1,619	461	1,071	1,472	419	978						
国	林野庁	242	55	177	282	29	225						
	その他	189	55	134	49	11	38						
県		16	5	11	13	3	10						
市町村		138	32	79	152	47	96						
財産区		—	—	—	—	—	—						
私		1,034	314	670	976	329	609						

表5 森林病虫害防除事業の推移

区分 年度	松 く い 虫 立 木 駆 除		松 く い 虫 伐 採 跡 地 駆 除		松 く い 虫 伐 採 木 等 駆 除	
	数 量	補 助 金	数 量	補 助 金	数 量	補 助 金
昭和36年	2,990 ^{m³}	1,601 ^{千円}	25.00 ^{ha}	389 ^{千円}		
37	3,138	1,348				
38	2,900	1,630	10.00	195		
39	2,700	1,611	5.00	113		
40	2,838	1,884	2.00	48		
41	3,117	2,229	3.00	81	125	26
42	3,327	2,689	3.00	89	358	86
43	3,158	3,133	7.80	234	240	84
44	3,287	3,718	10.40	359	300	91
45	5,517	6,976	7.03	274	350	105
46	7,848	10,562	8.01	360	230	83
47	9,922	21,765	9.50	513	185	78
48	9,744	23,068	10.00	630	260	125
49	8,335	25,988	1.01	70	50	26
50	8,594	34,743	12.00	972	200	123
区分 年度	松 く い 虫 枯 損 幼 令 木 駆 除		予 防 事 業			
	数 量	補 助 金	国 営 事 業		補 助 事 業	
			数 量	委 託 料 補 償 金	数 量	補 助 金
昭和36年						
37						
38						
39						
40						
41						
42						
43	6.22 ^{ha}	243 ^{千円}				
44	0.80	35				
45	7.67	373				
46	20.42	1,139				
47	15.33	1,018				
48	19.85	1,540	101 ^{ha}	4,976 ^{千円}	107 ^{ha}	5,206 ^{千円}
49	10.94	916	179	8,064	62	2,329
50	21.91	2,188	233	11,681		

表6 地域別、市町村別林道の状況

地 域 名	市 町 村 名	民 有 林 面 積	51.3.31現在 林 道 延 長	同左林道密度
鳥 栖 地 区	鳥 栖 市	1,458	8,464	5.81
	基 山 町	836	8,094	9.68
	中 原 町	349	—	—
	北 茂 安 町	75	—	—
	三 根 町	—	—	—
	上 峰 村	26	1,830	70.38
	計	2,744	18,388	6.70
佐 賀 地 区	佐 賀 市	330	5,268	15.96
	多 久 市	3,915	18,542	4.74
	諸 富 町	—	—	—
	川 副 町	—	—	—
	東 与 賀 町	—	—	—
	久 保 田 町	—	—	—
	大 和 町	1,776	3,642	2.05
	富 士 町	9,763	52,362	5.36
	神 埼 町	137	—	—
	千 代 田 町	—	—	—
	三 田 川 町	11	—	—
	東 脊 振 村	644	2,126	3.30
	脊 振 村	3,731	43,473	11.38
	三 瀬 村	2,297	10,732	4.67
	小 城 町	1,377	29,123	21.15
	三 日 月 町	85	—	—
	牛 津 町	70	—	—
芦 刈 町	—	—	—	
計	24,136	165,268	6.85	

8. 資料 (第12章 農林水産関係)

昭和50年12月31日現在 単位：面積ha・延長m・林道密度m/ha

地域名	市町村名	民有林面積	51.3.31現在 林道延長	同左林道密度
唐津地区	唐津市	5,081	21,426	4.22
	浜玉町	1,800	22,648	12.58
	七山村	3,719	25,330	6.81
	巖木町	4,080	23,527	5.77
	相知町	3,582	9,590	2.68
	北波多村	1,375	—	—
	肥前町	1,709	760	0.44
	玄海町	1,302	—	—
	鎮西町	1,468	—	—
	呼子町	191	—	—
	計	24,307	103,281	4.25
伊万里地区	伊万里市	12,126	57,630	4.75
	有田町	1,097	6,630	6.04
	西有田町	1,343	8,553	6.37
	計	14,566	72,813	5.00
武雄地区	武雄市	6,663	26,486	3.98
	山内町	2,146	16,236	7.57
	北方町	1,076	7,122	6.62
	大町町	340	2,771	8.15
	江北町	389	2,772	7.13
	白石町	305	14,302	46.89
	福富町	—	—	—
	有明町	437	5,444	12.46
	計	11,356	75,133	6.62
鹿島地区	鹿島市	3,542	34,339	9.69
	太良町	3,492	41,340	11.84
	塩田町	1,858	12,636	6.80
	嬉野町	4,017	43,724	10.88
	計	12,909	132,039	10.23
合	計	90,018	566,922	6.30

表7 林道事業開設実績

区分 年度	総数		大幹線		広域		奥地	
	延長	事業費	延長	事業費	延長	事業費	延長	事業費
昭和21年	16,153	774					2,118	162
22	25,780	3,005						
23	24,910	9,815					2,000	2,200
24	14,170	10,306					1,970	2,860
25	18,830	12,185					3,900	4,941
26	20,193	18,586					6,810	7,672
27	31,623	38,755					5,772	11,931
28	25,076	36,280					4,931	11,396
29	14,900	26,730					2,482	5,885
30	10,235	15,622						
31	4,340	7,490						
32	5,780	13,375						
33	6,394	19,902						
34	10,815	30,980						
35	14,311	43,759						
36	17,576	58,565						
37	13,944	57,843						
38	22,584	76,512						
39	11,431	68,931						
40	17,545	91,273						
41	19,076	117,326						
42	19,761	144,204						
43	17,535	161,566						
44	19,738	199,856						
45	22,489	243,467	2,240	54,436				
46	29,667	391,413	4,100	168,506				
47	28,246	606,774	4,480	272,883				
48	23,197	596,271			3,860	252,184		
49	19,511	708,086			4,680	315,000		
50	21,630	1,080,741			7,754	608,647		

8. 資料 (第12章 農林水産関係)

単位：延長m・金額千円

幹 線		一 般		普 通		里 山		林 構	
延 長	事 業 費	延 長	事 業 費	延 長	事 業 費	延 長	事 業 費	延 長	事 業 費
		14,035	612						
		25,780	3,005						
		22,910	7,615						
		12,200	7,446						
		14,930	7,244						
		13,383	10,914						
		18,045	19,324						
		16,022	20,728						
		10,479	18,725						
		10,235	15,622						
		4,340	7,490						
		5,780	13,375						
		6,394	19,902						
		9,183	28,762						
		6,667	29,713						
		10,271	36,669						
		4,799	27,016						
		4,140	30,431						
		4,410	37,996						
		6,390	44,512					3,423	13,505
		5,097	42,800					6,090	31,130
		7,106	82,433					6,887	35,544
		8,426	86,627					4,105	37,342
		9,954	111,650					3,010	37,874
		10,888	123,000			2,263	9,200	3,030	40,708
		17,425	184,500			414	3,000	940	9,527
832	50,000	11,813	183,900					7,415	72,120
				9,641	232,638			5,871	85,217
				4,902	240,419			7,635	130,017
				7,543	348,900			5,307	112,994

単位：延長m・金額千円

区分 年度	県 単		峰 越 連 絡		小 団 地		山 村 振 興		救 農 土 木	
	延 長	事 業 費	延 長	事 業 費	延 長	事 業 費	延 長	事 業 費	延 長	事 業 費
昭和21年										
22										
23										
24										
25										
26										
27	7,806	7,500								
28	4,123	4,156								
29	1,939	2,120								
30										
31										
32										
33										
34					1,632	2,218				
35	3,405	5,780			4,239	8,266				
36	5,428	9,510			1,800	5,110	77	7,276		
37	5,535	14,349					3,610	16,478		
38	7,005	16,961					2,165	15,280	9,274	13,840
39	5,398	18,630					1,623	12,305		
40	6,372	18,490					2,360	14,766		
41	5,209	14,506	1,000	10,700			1,680	18,190		
42	4,104	17,667	1,664	8,560						
43	4,004	15,769	1,000	21,828						
44	5,097	19,039	1,677	31,293						
45	4,070	16,123								
46	6,788	25,880								
47	3,706	27,871								
48	3,825	26,232								
49	2,294	22,650								
50	1,026	10,200								

表8 林道事業改良実績表

単位：延長m・金額千円

区分 年度	総 数		幹 線		そ の 他		県 単	
	延 長	事 業 費	延 長	事 業 費	延 長	事 業 費	延 長	事 業 費
昭和35年	31	3,714	5	990	26	2,724		
36	77	8,881	30	2,782	47	6,099		
37	72	9,519	20	2,945	52	6,574		
38	92	11,600	13	2,011	57	8,314	22	1,275
39	994	12,243	6	1,027	368	7,576	620	3,640
40	1,241	12,654	12	2,515	35	7,129	1,194	3,010
41	1,905	25,676	22	4,494	559	13,257	1,324	7,925
42	3,133	30,631	36	1,027	531	19,985	2,566	9,619
43	1,781	16,649			357	8,132	1,424	8,517
44	1,341	8,928			20	1,600	1,321	7,328
45	5,155	23,387			359	6,800	4,796	16,587
46	5,291	25,579			795	5,600	4,496	19,979
47	4,510	40,001			1,179	19,300	3,331	20,701
48	7,578	56,181			1,522	16,992	632	5,186
49	4,584	52,750			400	15,080	370	4,820
50	5,498	56,575			175	15,000	885	3,300
区分 年度	普 通 舗 装		県 単 舗 装		県 単 修 景 緑 化		災 害 復 旧 林 道	
	延 長	事 業 費	延 長	事 業 費	延 長	事 業 費	延 長	事 業 費
昭和35年							109	1,716
36							82	1,530
37							717	9,405
38							1,726	19,908
39							1,145	24,241
40							831	11,673
41							490	7,098
42							1,361	28,717
43							668	18,018
44							735	17,263
45							736	17,520
46							389	10,810
47							1,537	42,181
48	1,360	10,656	4,064	23,347	6,002	12,000	1,207	50,518
49	680	8,700	3,134	24,150	5,137	12,000	996	58,241
50	2,408	24,000	2,030	14,275	2,936	7,500	235	14,291

表9 第1次林業構造改善事業

(1) 種目別構成

事業種目	昭和40～42		41～43		43～45		43～45	
	伊万里市		富士町		嬉野町		七山村	
	事業費	構成比	事業費	構成比	事業費	構成比	事業費	構成比
経営基盤の充実	2,014	2.8%	1,567	2.1%	128	0.8%	332	0.5%
分収造林			163	0.2	6		208	0.3
国有林活用	450	0.7	402	0.5	122		124	0.2
入会林野の近代化	1,564	2.1	1,002	1.4				
林地の集団化								
林道開設	51,676	72.0	57,623	78.2	50,826	74.7	47,098	75.9
資本装備の高度化	16,831	23.4	13,146	17.8	15,678	23.0	13,470	21.7
素材生産施設	3,029	4.2	7,788	10.5	8,719	12.8	12,254	18.0
造林施設	5,119	7.2	5,358	7.3	4,682	6.8	1,216	1.7
木炭生産	520	0.7			502	0.7		
樹苗生産	1,968	2.7						
チップ生産	6,195	8.6						
しいたけ生産					1,775	2.6		
その他の事業	1,241	1.7	1,342	1.8	1,368	2.0	1,100	1.7
早期育成	1,000	1.3	1,000	1.3	1,100	1.6	1,100	1.7
協業推進	241	0.4	342	0.5	268	0.4		
計	71,762	100	73,678	100	68,000	100	62,000	100

8. 資料 (第12章 農林水産関係)

単位：千円

46～48		47～49		47～49		計	
太良町		巖木町		脊振村			
事業費	構成比	事業費	構成比	事業費	構成費	事業費	構成費
18	0.1%	360	0.6%	341	0.6%	4,760	1.0%
18	0.1					395	0.1
						1,098	0.2
		360	0.6			2,926	0.6
				341	0.6	341	0.1
57,246	78.4	38,992	67.7	39,814	71.7	343,275	74.4
13,815	18.9	16,585	28.8	13,111	23.6	102,636	22.2
9,320	12.8	13,977	24.3	9,285	16.7	64,372	13.9
1,085	1.5	1,410	2.4	2,739	4.9	21,609	4.7
1,404	1.9					2,426	0.5
						1,968	0.4
						6,195	1.4
2,006	2.7	1,198	2.1	1,087	2.0	6,066	1.3
1,921	2.6	1,639	2.9	2,264	4.1	10,875	2.4
1,496	2.0	1,262	2.2	1,789	3.2	8,747	1.9
425	0.6	377	0.7	475	0.9	2,128	0.5
73,000	100	57,576	100	55,530	100	461,546	100

(2) 追加事業種目別構成

単位：千円

事業種目	実施年度		47～49		47～49		計	
	昭和46～48		47～49		47～49			
	市町村	伊万里市	嬉野町	七山村	事業費	構成費	事業費	構成費
経営基盤の充実	2,239	5.6%	228	0.7%	165	0.5%	2,632	2.6%
分取造林					165	0.5%	165	0.2%
入会林野の近代化	2,239	5.6%	228	0.7%			2,467	2.4%
林道開設	24,697	61.7%	23,980	78.2%	26,835	83.9%	75,512	73.6%
資本装備の高度化	10,636	26.6%	6,455	21.1%	5,000	15.6%	22,091	21.5%
素材生産施設	1,358	3.4%	6,455	21.1%	2,500	7.8%	10,313	10.0%
造林施設	1,570	3.9%					1,570	1.5%
チップ生産	7,708	19.3%					7,708	7.5%
しいたけ生産					2,500	7.8%	2,500	2.5%
特認 { しいたけ生産	2,428	6.1%					2,428	2.3%
計	40,000	100%	30,663	100%	32,000	100%	102,663	100%

表10 林業機械器具導入状況

昭和50年12月31日現在

機 械 種 別	摘 要	単 位	所 有 区 分 別 数 量									
			公有林	学校林	会社	森林組合	その他組合	研 究 グループ	部落	個人	合計	
軽 架 線	動力式スパン 200m未満	か所	-	-	23	2	-	-	-	-	33	58
中 架 線	〃 200~700m未満	〃	-	-	26	8	1	-	-	-	48	83
重 架 線	〃 700m以上	〃	-	-	8	6	-	-	-	-	13	27
直 線 索 道	動力式区分なし	〃	-	-	17	2	1	-	-	-	21	41
曲 線 索 道	〃	〃	-	-	-	-	-	-	-	-	-	-
小 型 集 材 機	動力10P S未満	台	-	2	59	11	2	-	-	-	60	134
大 型 集 材 機	動力10P S以上	〃	-	-	40	15	-	-	-	-	30	85
単 線 循 環 式 軽 架 線		〃	-	-	-	-	-	-	-	-	-	-
林 内 作 業 車	動力20P S未満	〃	-	-	1	1	-	-	-	-	8	10
〃	動力20P S以上	〃	-	-	1	1	-	-	-	-	-	2
モ ノ レ ー ル		〃	-	-	-	-	-	-	-	-	-	-
オ イ ル タ イ プ ト ラ ク タ	ドーザー付を含む	〃	-	-	1	-	-	-	1	-	-	2
ク ロ ー ラ タ イ プ ト ラ ク タ	〃	〃	-	-	1	-	-	-	-	-	-	1
ジ ー プ ト レ ラ	集運材用のみ	〃	-	-	1	-	-	-	-	-	-	1
フ ォ ー ク リ フ ト		〃	-	-	60	5	-	-	-	-	11	76
フ ォ ー ク ロ ー ダ		〃	-	-	2	-	-	-	-	-	-	2
ト ラ ッ ク ク レ ー ン		〃	-	-	5	1	-	-	-	-	5	11
人 員 輸 送 車		〃	-	-	8	5	-	-	-	-	14	27
チ ェ ン ソ ー		〃	5	15	305	86	46	13	61	844	1,375	
刈 払 機		〃	14	8	16	34	4	-	10	2,698	2,784	
植 穴 掘 機		〃	1	3	-	-	-	-	-	6	10	
ツ リ ー モ ン キ ー		〃	-	1	-	-	-	-	-	-	1	
動 力 噴 霧 機 散 粉	苗畑用のみ	〃	-	1	1	2	-	-	-	33	37	
耕 う ん 機	〃	〃	-	1	-	-	-	-	-	12	13	
シ ョ ベ ル	区分なし	〃	-	-	-	-	-	-	-	-	-	
苗 畑 散 水 施 設		か所	-	2	-	1	-	-	-	1	4	

表11 入会林野等整備状況

区分 年度	市町村名	整備前		整備後			
		入会権 者数	面積	生産森林組合			個人分割 面積
				組合数	人数	面積	
昭和44年	伊万里市	387	377.7	7	373	199.2	178.5
	富士町	70	50.9	1	70	32.0	18.9
	鹿島市	129	248.2	3	129	140.4	107.8
	厳木町	62	69.8	1	62	66.3	3.5
	肥前町	7	26.6	1	7	26.6	
	武雄市	35	50.2	1	35	32.9	17.3
	白石町	26	4.8				4.8
	浜玉町	82	58.3	1	82	57.6	0.7
45	伊万里市	117	223.2	2	104	58.9	164.3
	富士町	258	724.7	6	257	661.1	63.5
	鹿島市	195	233.1	2	195	126.8	106.3
	厳木町	9	17.8	1	9	12.1	5.7
	肥前町	74	5.3	1	74	4.7	0.6
	武雄市	174	30.5	2	174	29.1	1.3
	白石町	206	48.0				48.0
46	伊万里市	292	156.3	4	292	100.0	56.3
	富士町	183	270.2	3	180	228.4	41.7
	厳木町	170	128.8	3	170	102.3	26.5
	相知町	40	8.0	1	40	4.5	3.5
	江北町	40	29.0	1	38	23.6	5.4
	武雄市	68	49.7	1	67	41.0	8.7
	白石町	118	39.2				39.2
47	相知町	69	15.3	1	69	15.3	
	富士町	189	121.6	6	177	88.2	33.5
	武雄市	265	19.9	2	265	14.2	5.7
	鹿島市	48	19.9	1	48	7.6	12.3
	伊万里市	479	186.6	5	479	83.6	103.2
	山内町	459	77.3	2	459	76.4	0.9
	多久市	127	106.5	1	55	69.2	37.3
	厳木町	73	12.6	1	73	12.6	

8. 資料 (第12章 農林水産関係)

単位: ha

区分 年度	市町村名	整備前		整備後			個人分割 面積
		入会権 者数	面積	生産森林組合			
				組合数	人数	面積	
昭和48年	大和町	75	77.0	4	75	45.0	32.0
	富士町	56	276.0	2	44	251.0	25.0
	多久市	81	67.0	1	17	23.0	44.0
	相知町	97	70.0	1	34	7.0	63.0
	巖木町	24	91.0	2	24	52.0	39.0
	北波多村	27	20.0				20.0
	伊万里市	118	52.0	3	118	34.0	18.0
	山内町	152	23.0	1	152	9.0	14.0
	江北町	27	19.0				19.0
	白石町	44	11.0				11.0
49	北波多村	22	9.0				9.0
	嬉野町	24	10.0				10.0
	多久市	160	143.0	2	74	69.0	74.0
	山内町	423	43.0	2	423	41.5	1.5
	肥前町	120	51.0	2	120	38.5	12.5
	白石町	99	34.0				34.0
50	武雄市	122	17.9	1	118	9.3	8.6
	山内町	90	19.9	1	77	13.2	6.7
	肥前町	178	61.0	2	108	39.4	21.6
	多久市	219	196.9	3	169	121.0	75.9
	嬉野町	42	30.3	1	42	19.8	10.5
	大和町	74	39.9	1	60	13.6	26.3
	伊万里市	308	41.4	4	308	26.3	15.1
	巖木町	118	64.8	1	118	57.1	7.7
	東脊振村	34	8.6				8.6
	唐津市	103	63.3	1	103	63.2	0.1

3 水産関係

表1 全国と佐賀県の主要漁業別生産量の推移

区分 年度	総 数		海 面 漁 業	
	全 国	佐 賀	全 国	佐 賀
昭和30年	4,907	48,507	4,658	42,701
31	4,772	36,870	4,487	34,109
32	5,407	45,879	5,067	45,054
33	5,507	44,691	5,197	43,403
34	5,884	62,698	5,567	61,181
35	6,192	60,073	5,817	58,665
36	6,710	79,772	6,287	78,284
37	6,812	72,740	6,346	61,560
38	6,698	55,654	6,199	41,780
39	6,350	64,573	5,868	44,632
40	6,907	66,563	6,381	49,840
41	7,102	65,055	6,557	46,426
42	7,850	69,511	7,241	52,530
43	8,670	70,992	7,993	59,673
44	8,622	62,598	7,975	47,926
45	9,314	77,260	8,597	51,742
46	9,908	75,648	9,148	50,840
47	10,213	69,742	9,400	43,853
48	10,691	75,655	9,722	37,560
49	10,807	78,132	9,748	39,893
50	10,545	84,768	9,573	42,813

- (注) 1 浅海養殖(暦年)30~36 かきは、むき身重量
37~ かきは、殻は重量
2 内水面漁業 30~39 全数調査
40~ 佐賀は筑後川のみ(指定水系)
漁業センサス年のみ全数調査
3 内水面養殖業 30~39 全数調査
40~ 主産県のみ(本県は該当なし)
漁業センサス年のみ全数調査
40~42 本県は39年を計上
44~47 本県は43年を計上

8. 資料 (第12章 農林水産関係)

単位：全国千t・佐賀県t

浅海養殖業		内水面漁業		内水面養殖業	
全 国	佐 賀	全 国	佐 賀	全 国	佐 賀
154	1,429	82	4,339	11	38
180	1,435	90	1,251	13	75
244	528	81	286	14	11
214	1,081	78	184	15	23
225	1,351	75	141	15	25
284	1,234	74	140	15	34
322	1,318	81	141	18	29
362	11,053	84	106	20	20
389	13,738	84	108	23	27
362	19,759	89	151	29	30
379	16,492	113	204	33	30
405	18,422	103	188	36	30
470	16,763	97	189	41	30
521	10,970	103	158	51	192
473	14,323	112	158	52	192
549	25,142	119	185	48	192
608	24,317	100	299	50	192
647	25,378	109	319	55	192
790	37,630	114	277	64	188
879	37,780	112	263	67	196
772	41,481	127	262	72	212

表2 漁業権免許件数の推移

漁業権 の種類	漁業の種類		昭和26年切替時			27年切替時		
			漁協	個人 その他	計	漁協	個人 その他	計
共同 漁業 権	第一種共同漁業		33		33	34		34
	第二種 〃		30		30	31		31
	第三種 〃		32		32	33		33
	第四種 〃							
	第五種 〃							
	① 小計		95		95	98		98
区 画 漁 業 権	第一種区画漁業	のり	11		11	11		11
		真珠		7	7		7	7
		その他	8		8	127		127
		① 計	19	7	26	138	7	145
	② 第二種区画漁業							
	③ 第三種 〃					76		76
	④ (①+②+③) 小計		19	7	26	214	7	221
定置漁業権	⑤ 定置漁業		1	1	2	1	1	2
総計	①+④+⑤ 計		115	8	123	313	8	321

8. 資料 (第12章 農林水産関係)

28年切替時			31年切替時			33年切替時			36年切替時		
漁協	個人 その他	計	漁協	個人 その他	計	漁協	個人 その他	計	漁協	個人 その他	計
34		34	29		29	29		29	29		29
31		31	6		6	6		6	6		6
33		33	6		6	6		6	6		6
			(15) 15		(15) 15	(20) 20		(20) 20	(20) 20		(20) 20
98		98	(15) 56		(15) 56	(20) 61		(20) 61	(20) 61		(20) 61
50		50	68		68	78		78	186		186
	7	7		46	46		46	46		46	46
127		127	(2) 142		(2) 142	(1) 141		(1) 141	(1) 141		(1) 141
177	7	184	(2) 210	46	(2) 256	(1) 219	46	(1) 265	(1) 327	46	(1) 373
				(7) 7	(7) 7		(8) 8	(8) 8		(14) 14	(14) 14
76		76	139		139	139		139	139		139
253	7	260	(2) 349	(7) 53	(9) 402	(1) 358	(8) 54	(9) 412	(1) 466	(14) 60	(15) 526
1	1	2	1	1	2	1	1	2	1	1	2
352	8	360	(17) 406	(7) 54	(24) 460	(21) 420	(8) 55	(29) 475	(21) 528	(14) 61	(35) 589

漁業権 の種類	漁業の種類		38年切替時			39年切替時		
			漁協	個人 その他	計	漁協	個人 その他	計
共同 漁業 権	第一種共同漁業		(1) 21		(1) 21	(1) 21		(1) 21
	第二種 〃		19		19	19		19
	第三種 〃		8		8	8		8
	第四種 〃							
	第五種 〃		(16) 16		(16) 16	(16) 16		(16) 16
	① 小計		(17) 64		(17) 64	(17) 64		(17) 64
区 画 漁 業 権	第一種 区 画 漁 業	のり	238		238	332		332
		真珠	35	74	109	35	74	109
		その他	(1) 145		(1) 145	(1) 97		(1) 97
		① 計	(1) 418	74	(1) 492	(1) 464	74	(1) 538
	第二種② 区画漁業			(11) 11	(11) 11		(11) 11	(11) 11
	第三種③ 〃		139		139	120		120
	② (①+②+③) 小計		(1) 557	(11) 85	(12) 642	(1) 584	(11) 85	(12) 669
定置漁業権	④ 定置漁業		1	1	2	1	1	2
総	①+②+④ 合計		(18) 622	(11) 86	(29) 708	(18) 649	(11) 86	(29) 735

8. 資料 (第12章 農林水産関係)

40年切替時			43年切替時			44年切替時			48年切替時		
漁協	個人 その他	計	漁協	個人 その他	計	漁協	個人 その他	計	漁協	個人 その他	計
(1) 21		(1) 21	(1) 21		(1) 21	(1) 21		(1) 21	(1) 25		(1) 25
19		19	19		19	19		19	24		24
8		8	8		8	8		8	16		16
(16) 16		(16) 16	(16) 16		(16) 16	(16) 16		(16) 16	(14) 14		(14) 14
(17) 64		(17) 64	(17) 64		(17) 64	(17) 64		(17) 64	(15) 79		(15) 79
332		332	364		364	364		364	380		380
35	74	109	35	74	109	35	74	109		62	62
(1) 84		(1) 84	(1) 96		(1) 96	(1) 98		(1) 98	116		116
(1) 451	74	(1) 525	(1) 495	74	(1) 569	(1) 497	74	(1) 571	496	62	558
	(11) 11	(11) 11		(4) 4	(4) 4		(4) 4	(4) 4	1	(3) 3	(3) 4
120		120	120		120	121		121	92		92
(1) 571	(11) 85	(12) 656	(1) 615	(4) 78	(5) 693	(1) 618	(4) 78	(5) 696	589	(3) 65	(3) 654
1	1	2	1	1	2	1	1	2	2		2
(18) 636	(11) 86	(29) 722	(18) 680	(4) 79	(22) 759	(18) 683	(4) 79	(22) 762	(15) 670	(3) 65	(18) 735

表3 区画漁業権の推移

海区	区画漁業権の種類	昭和27年		32年12月末	
		件数	面積	件数	面積
松浦海区	第1種ノリひび建養殖(ノリ養殖)	9	66,099m ²	24	415,800m ²
	〃 カキひび建養殖	2	1,993		
	〃 シカメ床養殖(カキ)	6	255,559	8	26,400
	〃 真珠養殖	10	23,100	43	349,800
	〃 真珠貝養殖			6	75,900
	〃 真珠ひび建養殖(真珠貝)			15	69,300
	〃 ワカメ養殖				
	〃 小割養殖(ハマチ・タイ・ブリ・クルマエビ)				
	〃 カキ養殖				
	第2種タイ養殖				
	計	27	346,751	96	937,200
有明海区	第1種カキひび建養殖	58	1,623,937	70	19,899,000
	〃 カキ床養殖	54	1,720,254		
	〃 ジメキひび建養殖	7	231,234		
	〃 ノリひび建養殖(ノリ養殖)	2	112,200	65	5,781,600
	〃 シカメガキ養殖			60	1,607,100
	〃 モガイひび建養殖			18	1,316,700
	第3種貝類(アゲマキ)養殖	2	74,082		
	〃 (アサリ・モガイ)〃	41	7,580,657		
	〃 (カキ地蒔)〃	31	4,807,612		
	〃 (アサリ・モガイ・カキ)〃			134	16,922,400
	〃 (アゲマキ・ハイガイ)〃			20	1,914,000
	〃 (モガイ)〃				
	〃 (カキ・モガイ)〃				
	〃 (カキ・アサリ)〃				
	〃 (ハイガイ)〃				
〃 (アサリ)〃					
〃 (アカガイ)〃					
	計	195	16,149,976	367	29,531,700

(注) 有明海区の、第1種ノリ養殖は農林大臣管轄海域の分を含む

8. 資料 (第12章 農林水産関係)

39 年 12 月 末		47 年 1 月		51 年 3 月	
件 数	面 積	件 数	面 積	件 数	面 積
57	2,599,150m ²	80	11,690,842m ²	35	10,472,070m ²
6	19,170				
77	2,777,640	104	3,930,030	62	3,005,200
28	635,460	42	1,455,910	22	952,100
4	64,480				
7	126,790	10	561,378	8	491,230
3	4,380	9	184,480	21	588,260
		6	19,170		
				1	9,700
182	6,227,070	251	17,341,810	149	15,518,560
50	1,749,330				
179	33,941,348	309	86,510,740	322	90,875,800
24	3,331,548	31	3,185,000	32	6,562,500
10	1,268,520	42	26,733,000	35	26,250,000
8	635,085	} 121	59,205,000	10	883,500
27	3,788,730				
46	6,544,493				
13	4,837,305				
16	6,128,595			70	59,685,500
5	1,688,973				
1	25,245				
4	761,310			2	666,000
				9	2,369,500
				1	76,000
383	64,700,482	503	175,633,740	481	187,368,800

表4 農林大臣管轄海域における免許件数および免許面積の推移

区 分			年 度	昭和27年度 (第1次切替)	28	29
共同漁業権			免許件数 (存続期間)	1 (4年)		
			免許面積	124,200,000		
区 画 漁 業 権	第 一 種	のりひび建	免許件数 (存続期間)		8 (1年)	14 (1年)
		養 殖	免許面積 (累計面積)		981,473	2,104,413
		かきひび建	免許件数 (存続期間)	20 (4年)		
		養 殖	免許面積	432,996		
	第 三 種	貝類養殖 (はまぐり・あさり・もがい)	免許件数 (存続期間)	10 (4年)		
			免許面積 (累計面積)	1,226,320		

区 分			年 度	36	37	38 (第3次切替)	
共同漁業権			免許件数 (存続期間)	※2		1 (10年)	
			免許面積			124,200,000	
区 画 漁 業 権	第 一 種	のりひび建	免許件数 (存続期間)	16 (2年)	1 (1年)	※5 12 (5年)	
		養 殖	免許面積 (累計面積)	5,261,002 (5,523,362)	66,660 (5,589,522)	8,545,565	
		かきひび建	免許件数 (存続期間)	※3			
		養 殖	免許面積				
	第 三 種	はまぐり 養 殖	免許件数 (存続期間)	※4			2 (5年)
			免許面積			201,300	
かき養殖		免許件数 (存続期間)					
		免許面積					

- (注) 1 件数及び免許面積は、佐賀・福岡両県の合計数である
 2 昭和41年、45年は免許されていない
 3 ※1 昭和32年に1件(132,000㎡)放棄
 4 ※2.4 漁業権存続期間特別法により昭和38年まで存続期間を延期
 5 ※3 漁業権存続期間特別法により昭和39年まで存続期間を延期
 6 ※5.6 昭和40年に14件(9,939,156㎡)放棄

8. 資料 (第12章 農林水産関係)

単位：面積㎡

30	31 (第2次切替)	32	33	34	35
	1 (5年)				
	124,200,000				
13 (1年)	13 (1年)	15 (2年)	5 (1年)	16 (2年)	1 (2年)
1,999,599	3,125,311	3,775,405	579,394 (4,354,799)	4,727,880	261,360 (4,989,240)
	28 (5年)				
	585,866				
	10 (5年)	1 (4年)		1 (2年)	
	※1 1,303,187	132,000 (1,303,187)		47,005 (1,350,192)	

39	40	42	43 (第4次切替)	44	48
					1 (10年)
					124,200,000
※6 4 (4年)	12 (3年)	2 (免許変更)	12 (5年)		14 (5年)
1,476,986 (10,005,270)	16,600,500 (16,666,614)	(16,665,164)	17,627,800		17,994,275
9 (5年)				9 (4年)	9 (5年)
1,103,700				1,103,700	1,103,700
			2 (5年)		2 (5年)
			201,300		201,300
				9 (4年)	9 (5年)
				1,103,700	1,103,700

表5 許可漁業の推移

区分	種 類		昭和27年		30		32		33			
			有明海	玄 海	有明海	玄 海	有明海	玄 海	有明海	玄 海		
農林大臣許可漁業	以	西	機	船	底	曳	網					
	中	型	機	船	底	曳	網					
	指	定	中	型	ま	き	網					
	小	型	捕	鯨								
	小 計											
知	中	型	一	艘	ま	き						
	ま	き	二	艘	ま	き	(無動力)					
			〃				(動力)					
	小 型 ま き 網											
	吾	智	一	艘								
			二	艘								
	手	繰	第	1	種							
			第	2	種							
			第	3	種							
	事	く	り	網								
い		わ	し	流								
あ		じ	さ	ば	流							
ひ		ら		流								
さ		わ	ら	流								
ま		な	が	た	流							
さ		ん	ま	流								
す		ず	ま	流								
建				網								
さ		わ	ら	曲	建							
い		か	し	曲	網							
こ		の	し	ろ	流							
船		曳	網	(動力付)								
地		漕	網	(〃)								
し			き		網							
え	び		曳	網								
困		刺	き	網								
げ	ん	三	重	流								
え	び	一	重	流								
雑	魚	こ		網								
あ	ん		う	網								
き		す		網								
か		ご		業								
た	こ	こ	つ	ば								
業	い	かり	魚	類								
	止	網	カ	二								
	潜		水	器								
い	か	か	ご									
小	型	定	置									
特	別	採	捕									
小 計												
合 計												

(注) 1 農林大臣許可漁業のうち、昭和27年、昭和30年は隻数
 2 46年の()中、いかかごには、いか、ばい、かに、ほら、ふぐを含む。きす流網には、さんま、きす、とびうお、やず罎刺網を含む。えび三重流刺網には、ひら、このしろ、さわら、まながた、すずき、えびを含む

8. 資料 (第12章 農林水産関係)

36		39		40		43		46		49	
有明海	玄海	有明海	玄海	有明海	玄海	有明海	玄海	有明海	玄海	有明海	玄海
	1 2 大中型11		2 4 大中型 8		沖底 4 大中型 8				沖底 6 大中型 7		沖合 8 大中型 5
	14		14		12				13		13
	14 34 23		2 21 20		2 15 16		3 } 11		} 28		6 14
	5		3		8		5		5		7
	82		67		64		69		} 98		66
	16		15		15		5				24
10 87	6 301	11	5 251	11	5 626 242	1,023	3 647	693	} 954	11 780	5 610 400
1 45 43 52 87	6	4 143 20 18 104		142 5 7 115		139 13 41 111				187	
	2 1 68 6 2	290	133 2	208	101 2	258	62 5	238	272 27		84 324 29 7
265		332		218		226 1,105 7		138 (1,280) 16	117 755 322 39 (49)		69 167 115
		317 33		} 454	} 94	} 567		} 592	} 88	} 793	} 97
376	9	287	2 62	284	3 42	327		176	2 (169)	128	62 4
966	575	1,560	583	1,444	1,235	3,817	810	3,133	1,816	3,132	2,090
966	589	1,560	597	1,444	1,247	3,817	810	3,133	1,829	3,132	2,103

表6 主要魚種別漁獲量の推移

単位：t

年	イワシ類	アジ類	サバ	タイ類
20	2,200	235	169	284
21	8,609	329	597	589
22	8,480	341	582	769
23	11,160	681	721	496
24	27,965	1,107	2,708	1,458
25	27,207	2,159	4,268	2,013
26	31,658	3,398	3,241	1,696
27	21,645	2,876	5,464	1,339
28	21,683	1,418	1,178	724
29	26,130	1,527	473	900
30	21,784	2,498	743	829
31	18,255	1,133	731	840
32	23,550	9,364	3,113	1,102
33	13,570	10,568	4,774	1,226
34	6,845	19,047	6,482	1,250
35	6,244	36,418	5,019	1,425
36	6,400	47,178	5,325	1,604
37	7,769	57,840	10,816	1,472
38	5,177	44,228	9,945	1,641
39	4,841	15,910	1,346	934
40	4,858	11,906	1,346	878
41	5,025	13,862	2,026	662
42	7,374	8,129	2,268	607
43	7,648	6,652	5,827	896
44	3,090	6,072	11,972	1,203
45	4,115	2,683	11,178	1,056
46	6,107	6,699	15,340	1,009
47	3,240	2,382	11,952	640
48	3,396	2,430	10,132	783
49	3,923	2,723	14,310	649
50	3,976	4,461	7,251	686

資料：農林省佐賀統計調査事務所

表7 海面漁業漁獲量の推移

単位：t

年次	総数	魚類	貝類	その他の水産動物	藻類
20	11,916	5,583	4,621	1,440	272
21	22,379	14,420	5,507	1,803	649
22	23,170	18,139	2,797	1,936	296
23	25,537	17,288	5,828	2,225	196
24	50,837	40,761	7,884	2,178	14
25	57,304	44,018	9,473	3,694	120
26	61,373	49,534	8,393	3,112	334
27	42,877	37,206	2,472	2,962	237
28	32,369	28,715	1,650	1,903	101
29	46,785	32,417	12,645	1,657	66
30	43,328	30,596	11,065	1,479	188
31	33,462	25,761	5,740	1,819	142
32	42,926	26,881	12,672	2,407	966
33	41,054	23,242	14,102	3,541	169
34	74,627	39,058	31,340	4,035	194
35	88,777	56,008	28,072	4,517	180
36	119,003	67,632	44,222	6,736	413
37	118,031	84,941	27,909	4,556	625
38	88,283	68,199	14,353	5,032	700
39	44,632	28,752	10,711	4,628	541
40	49,837	25,106	20,273	3,623	834
41	46,426	26,479	16,002	3,278	666
42	52,530	23,910	25,047	3,170	403
43	59,673	27,285	28,333	2,663	1,391
44	47,928	28,193	16,931	2,130	673
45	51,743	25,576	19,958	5,379	829
46	50,840	35,165	11,937	3,266	472
47	43,853	24,657	14,796	3,976	424
48	37,560	24,845	7,710	4,274	731
49	39,892	28,164	7,141	3,945	642
50	42,813	22,989	13,315	6,074	435

資料：農林省佐賀統計調査事務所

- (注) 1 昭和38年以前は属地統計、昭和39年以降は属人統計
 2 単位未満四捨五入のため総数とは必ずしも一致しない

表8 新農山漁村建設総合対策特別助成事業の実績

年度	指定地域	補助単独 事業対象 組合名	補助融資併 合事業対象 組合名	融資単独 事業対象 組合名	事業種目	事業費	国庫 補助額	融資額	
昭和 31年	唐 津	湊 湊			共同船巻揚施設	1,158,000	500,000	円	
					魚巢施設	280,000	140,000		
		唐 房			共同船巻揚施設	645,000	300,000		
					魚巢施設	402,000	200,000		
		神 集 島			共同充電施設	463,000	230,000		
					魚巢施設	251,000	125,000		
	太 良	大 浦			共同船巻揚施設	716,000	325,000		
					共同作業施設	462,000	220,000		
		大 浦			魚巢施設	316,000	158,000		
					共同給水施設	374,000	154,000		
	計				5,067,000	2,352,000			
32	唐 津	高 島			共同給油施設	600,000	300,000		
					のり増殖施設	133,000	66,000		
		唐 房			魚巢施設	469,000	234,000		
					魚巢施設	400,000	200,000		
		神 集 島			放送施設	351,000	175,000		
					共同荷捌	1,455,000	717,000		
	太 良	大 浦			(兼) 冷蔵施設				
					共同荷捌施設	513,000	256,000		
	佐賀南部	東 与 賀			洗滌施設	400,000			320,000
					共同船巻揚施設	576,000	288,000		
伊万里北部			東 与 賀 波 多 津	共同加工施設	1,056,000	528,000	422,000		
				共同給油施設	702,000	327,000	300,000		
	計				6,655,000	3,091,000	1,042,000		
33	川 副	南 川 副	南 川 副		のり養殖施設	262,000	98,000		
					水産共同加工施設	2,178,000	864,000		789,000
			〃		水産倉庫	1,934,000	726,000		812,000
					共同加工施設	1,445,000	542,000		607,000
		早 津 江			共同集荷場	1,094,000	411,000		459,000
					共同船巻揚施設	690,000	259,000		289,000
		大 詫 間			もがいの増殖施設	600,000	300,000		
					共同加工施設	1,255,000	610,000		
	佐 賀	嘉 瀬	西 与 賀		〃	1,263,000	631,000		500,000
					冷蔵庫施設	877,000	363,000		411,000
鹿島南部			七 浦		共同養魚施設	990,000	435,000	390,000	
					伊万里北部	波 多 津 中 木 庭 生 産 組 合			
能古見									
	計				12,588,000	5,239,000	4,257,000		

8. 資料 (第12章 農林水産関係)

年度	指定地域	補助単独 事業対象 組合名	補助融資併 合事業対象 組合名	融資単独 事業対象 組合名	事業種目	事業費	国庫補助額	融資額
34	上場南部		入野 (駄竹)		共同給油施設	円 280,000	円 135,000	円 120,000
			入野 (京泊)		〃	418,000	196,000	180,000
			大浦浜		〃	806,000	344,000	420,000
	伊万里	伊万里湾			のり糸状体 培養施設	813,000	391,000	
	上場北部		馬渡島		共同給油施設	862,000	425,000	370,000
	白石東部		白石町北明		水産共同加工場	737,000	319,000	340,000
	佐賀	嘉瀬			〃	1,452,000	671,000	
	佐賀	西与賀			のり増殖施設	688,000	316,000	
	芦刈	芦刈			〃	377,000	185,000	
		〃			もがい増殖施設	646,000	319,000	
川副	南川副			共同作業所	662,000	280,000		
			大詫間		共同船巻揚施設	714,000	336,000	220,000
	計				8,455,000	3,917,000	1,650,000	
35	諸富	諸富			のり共同集荷所	1,148,000	380,000	
	白石東部	白石町北明			のり増殖施設	1,070,000	709,000	
	福富	福富			〃	741,000	264,000	
	有明	南有明			〃	825,000	410,000	
	鹿島南部	北舟津			のり共同乾燥場	755,000	315,000	
上場南部	高串			水産貯水庫	5,037,000	1,900,000		
	計				9,576,000	3,978,000		
36	久保田	久保田			のり共同集荷所	1,540,000	739,000	
	千代田	千代田			〃	999,000	450,000	
	計				2,639,000	1,189,000		
37	福富	福富			のり共同集荷所	1,267,000	582,000	
	合計				53 件	46,147,000	20,348,000	

表9 第1次沿岸漁業構造改善事業（補助事業）の実績

区分	年度	昭和37年	38	39	40
漁場改良造成事業		17,336,970	17,711,880	18,270,000	17,927,000
内	築磯事業	2,149,800	2,400,000	1,782,000	4,185,000
	並型魚礁設置事業	9,222,000	3,972,000	3,618,000	
	ノリ漁場造成事業				
	ノリ人工採苗施設設置事業	5,139,600	10,500,000	12,000,000	1,290,000
大型魚礁設置事業		12,910,000	11,550,000	16,610,000	
内(事業費)		12,300,000	11,000,000	15,830,000	
経営近代化促進対策事業					
内	養殖漁場造成事業				
	養殖、蓄養施設設置事業				
	漁船漁業近代化施設設置事業				
	処理加工施設設置事業				
	流通改善施設設置事業				
	特認事業				
合計		17,336,970	30,621,880	29,820,000	34,537,000

区分	年度	46	47	48	合計
漁場改良造成事業					136,633,850
内	築磯事業				6,331,800
	並型魚礁設置事業				34,169,000
	ノリ漁場造成事業				39,800,000
	ノリ人工採苗施設設置事業				50,337,600
大型魚礁設置事業				117,267,000	
内(事業費)				111,938,000	
経営近代化促進対策事業			47,852,000	56,449,000	349,363,000
内	養殖漁場造成事業				40,000,000
	養殖、蓄養施設設置事業			16,975,000	89,120,000
	漁船漁業近代化施設設置事業		45,730,000	11,220,000	78,045,000
	処理加工施設設置事業				9,110,000
	流通改善施設設置事業			25,740,000	124,950,000
	特認事業				
合計			47,852,000	56,449,000	603,263,850

(注) 経営近代化促進対策事業には経営近代化補足整備事業を含む。負担区分は事業費についてのみである

8. 資料 (第12章 農林水産関係)

単位：円

41	42	43	44	45
31,098,000		20,592,000		13,698,000
				13,172,000
20,000,000		19,800,000		
9,798,000				
13,903,000	13,650,000	11,970,000	24,528,000	12,146,000
13,368,000	13,000,000	11,400,000	23,360,000	11,680,000
	72,002,000	55,850,000	64,399,000	52,811,000
		40,000,000		
	20,030,000		35,000,000	17,115,000
	7,000,000	1,430,000	6,635,000	6,030,000
			4,510,000	4,600,000
	44,270,000	13,640,000	17,350,000	23,950,000
45,001,000	85,652,000	88,412,000	88,927,000	78,655,000

分 区 担 負					
国	庫	県	費	市 町 村 費	漁 協 費
65,319,200		49,244,300		13,379,700	18,847,256
67,162,800		44,775,200			
127,995,000		83,872,500		37,506,750	97,341,343
260,477,000		187,892,000		50,886,450	116,188,599

表10 第2次沿岸漁業構造改善事業（補助事業）の実績

単位：円

区 分 \ 年 度	昭和46年	47	48	49	50
漁場改良事業		8,220,000	9,580,000	4,800,000	11,400,000
築いそ事業		3,300,000	2,640,000	4,800,000	11,400,000
並型魚礁設置事業		4,920,000	6,940,000		※
大型魚礁設置事業	16,700,000			19,000,000	
内事業費	15,970,000			18,100,000	
漁業近代化施設整備事業					60,228,000
蓄養殖施設					21,000,000
漁船漁具保全施設					25,630,000
漁船用補給施設					8,500,000
水産物保管施設					5,098,000
計	16,700,000	8,220,000	9,580,000	23,800,000	71,628,000

(註) 第2次沿岸漁業構造改善事業の実施期間は、昭和46年度～昭和58年度である。先行事業として、大型魚礁が46年度から、漁場改良事業（漁場整備事業）が47年度から、本体事業として、漁業近代化施設整備事業が玄海地域で50年度から、有明海地域が51年度から、補足整備事業として、玄海地域が54年度から、有明海地域が55年度から、それぞれ実施される予定である

※は、50年度から、別事業に編入

表11 ノリ養殖の推移

(養殖年度10月～3月)

年 度	玄 海		有 明 海		合 計	
	枚数(千枚)	金額(千円)	枚数(千枚)	金額(千円)	枚数(千枚)	金額(千円)
昭和32年	3,745	34,644	12,586	100,944	16,331	135,555
33	2,768	25,844	5,461	37,388	8,230	63,272
34	8,464	73,480	36,015	319,988	44,479	393,468
35	13,847	77,175	66,535	379,453	80,382	456,628
36	10,935	85,188	77,196	401,086	88,131	486,274
37	16,015	123,392	157,242	1,224,805	173,257	1,348,197
38	10,370	137,736	240,760	3,856,320	251,130	3,994,056
39	21,331	188,861	417,487	4,458,765	438,818	4,647,626
40	12,464	165,370	356,943	5,078,513	369,407	5,243,883
41	25,096	342,199	472,622	6,143,774	497,718	6,485,972
42	13,313	262,318	75,211	1,183,939	88,524	1,446,257
43	17,927	337,597	336,458	5,813,975	354,385	6,151,672
44	29,567	453,800	573,993	9,088,829	603,550	9,542,629
45	39,569	524,773	556,916	7,950,332	596,485	8,475,105
46	30,668	480,085	729,338	10,283,027	760,006	10,763,112
47	41,802	692,824	626,781	12,471,248	668,583	13,164,072
48	47,947	611,617	1,064,101	13,496,395	1,112,048	14,108,012
49	36,058	488,775	967,797	14,526,805	1,003,855	15,015,580
50	28,198	366,369	1,065,291	15,291,710	1,093,489	15,658,079

表12 沿岸漁業協同組合の系統図

① 有明海

市 町 村 (昭和23年度)		漁 業 会	漁 業 協 同 組 合	町村合併後 の市町村
神埼郡	千歳村	千歳村漁業会	24. 6. 24千歳村漁協設立 (40. 4. 1千代田町漁協に名称変更)	神埼郡千代田町 (30. 4. 1)
佐賀郡	東川副村	大中島 〃 東川副村 〃	24. 10. 22東川副村漁協設立	佐賀郡諸富町 (30. 3. 1)
	新北村	新北村 〃	24. 7. 4新北村漁協設立 (30. 4. 1諸富漁協と名称変更) 30. 5. 13東川副漁協を吸収合併	
	中川副村	中川副村 〃	24. 8. 10中川副村漁協 (30. 5. 30早津江漁協と改称)	〃 川副町 (31. 9. 30)
	大詫間村	大詫間村 〃	24. 9. 24大詫間村漁協	
	南川副村	南川副村 〃	24. 9. 1南川副村漁協	
	西川副村	西川副村 〃	24. 6. 5西川副村漁協 (31. 9. 30広江漁協と改称)	〃 東与賀町 〃 久保田町
	東与賀村	東与賀村 〃	24. 8. 23東与賀村漁協	
	久保田村	久保田村 〃	24. 9. 28久保田村漁協	
西与賀村	西与賀村 〃	24. 9. 1西与賀村漁協	佐賀市 (29. 3. 31)	
嘉瀬村	嘉瀬村 〃	24. 10. 1嘉瀬村漁協		
小城郡	芦刈村	芦刈村 〃	24. 9. 16芦刈村漁協	小城郡芦刈町
杵島郡	福富村	福富村 〃	24. 10. 15福富村漁協	杵島郡福富町
	白石町	白石町 〃	24. 11. 21白石町漁協 (30. 1. 20解散、組合員は福富漁協に加入)	〃 白石町 (31. 7. 1)
	北有明村	北有明村 〃	24. 9. 20北有明村漁協 (32. 5. 12白石町北有明漁協と名称変更)	
	南有明村	南有明村 〃	24. 8. 29南有明村漁協	〃 有明町 (30. 9. 30)
	竜王村	竜王村 〃	24. 6. 12竜王村漁協 25. 2. 16南杵島漁協 (29. 8. 16解散、組合員は竜王村漁協加入)	
錦江村	錦江村 〃	24. 7. 16廻里江漁協 32. 11. 4有明漁協—36. 8. 10廻里江漁協を吸収合併		
藤津郡	鹿島村	鹿島村 〃	24. 7. 1鹿島村漁協	鹿島市 (30. 3. 1)
	鹿島町	鹿島町 〃	24. 9. 26鹿島町 〃	
	浜町	浜町 〃	24. 9. 2浜町漁協—30. 4. 28浜町有明漁協を吸収合併 24. 8. 1浜町有明漁協	
	七浦村	七浦村 〃	24. 7. 1七浦村漁協	
	多良村	多良村 〃	24. 7. 1多良町漁協 (32. 5. 29多良中央漁協と名称変更) 24. 9. 24多良本部漁協	藤津郡太良町 (30. 2. 11)
大浦村	大浦村 〃	24. 8. 25大浦村漁協		

② 玄海

市 町 村 (昭和23年度)		漁 業 会	漁 業 協 同 組 合	町村合併後 の市町村
唐津市	妙見浦	妙見浦漁業会	24. 9. 16妙見漁協	唐津市
	満島	〃	24. 9. 20満島漁協	
	高島	〃	24. 6. 24高島漁協	
	唐房	〃	24. 7. 6唐房漁協	

市 町 村 (昭和23年度)	漁 業 会	漁 業 協 同 組 合	町村合併後 の市町村	
東 松 浦 郡	湊 村	相 賀 〃	24.10.15相賀漁協	唐 津 市 (29.11.1)
		湊 浜 〃	24.9.1湊浜漁協	
		湊 岡 〃	24.8.25湊岡漁協	
		屋 形 石 〃	24.10.1屋形石漁協	
		神 集 島 〃	24.9.12神集島漁協	
	浜 崎 町	浜 崎 〃	24.9.10浜崎漁協	東松浦郡浜玉町 (31.9.30)
	呼 子 町	呼 子 〃	24.9.29呼子海土町漁協 24.9.10呼子漁協	〃 呼子町
			42.10.23呼子町漁協 31.10.31呼子浦方漁協	
			25.12.27殿ノ浦漁協 (30.1.17解散命令)	
		小 友 〃	24.9.9小友漁協	
		加 部 島 〃	24.8.12加部島漁協	
	片 島 〃	24.10.26片島漁協	33.5.8片島漁協を吸収合併	
		24.10.28片島本部漁協		
	小 川 島 〃	24.8.18小川島漁協		
	名 護 屋 村	名 護 屋 〃	24.10.10名護屋漁協	〃 鎮西町 (21.9.30)
		名 護 屋 岡 〃	24.9.27名護屋岡漁協	
		加 唐 島 〃	24.8.26加唐島漁協	
		馬 渡 島 〃	24.8.24馬渡島	
			24.9.3松浦漁協 (40.3月解散命令)	
波 戸 浦 〃	24.9.19波戸漁協			
串 浦 〃	24.9.26串浦漁協			
値 賀 村	外 津 〃	24.9.26外津漁協	〃 玄海町 (31.9.30)	
	仮 屋 〃	24.8.10仮屋漁協		
有 浦 村	牟 形 〃	24.9.10牟形漁協	〃 肥前町 (33.1.1)	
入 野 村	高 津 〃	24.9.1高津漁協		
	京 泊 〃	24.8.18京泊漁協		
	駄 竹 〃	24.8.18駄竹漁協		
	入野西部 〃	24.9.22納所漁協		
		24.9.3晴気漁協		
		24.10.1星賀漁協		
向 島 〃	24.9.5向島漁協	30.4.1 肥前漁協		
高 串 〃	24.6.19高串漁協			
切 木 村	切 木 村 〃	24.8.9切木村漁協 (33.7.16大浦浜漁協と改称)		
西 松 浦 郡	波多津村	波多津村 〃	24.8.19波多津漁協	伊 万 里 市 (29.4.1)
	黒川村	黒川村 〃	24.8.29黒川漁協	
	山代町	山代町 〃	24.9.5山代漁協	
	伊万里町	伊万里町 〃	24.8.31伊万里漁協	
		25.2.17西日本漁協 (29.8.9解散命令)		

表13 県内の漁港

昭和47年度末現在

漁港の種別	海 域	漁港名	所 在 市町村	漁港指定 年 月 日	漁 港 管 理 者		備 考	
					管理者	指定年月日		
第3種	玄 海	呼子高	呼子町	28. 5.28	町	29. 4. 1	43.12.16第2種漁港から第3種漁港に変更	
			肥前町	26. 9. 7	町	28.12. 2		
第2種	玄 海	唐湊 神集 小川 小名 波	唐津市	28. 5.28	市	28.12. 2	36. 6.20第1種漁港から第2種漁港に変更	
			唐津市	27. 5.28	市	28.12. 2		
			唐津市	27. 5.28	市	28.12. 2		
			呼子町	26. 9. 7	町	28.12. 2		
			呼子町	26. 9. 7	町	28.12. 2		
			呼子町	26. 9. 7	町	28.12. 2		
	有明海	戸廻 道竹	ヶ里江 浜越 崎	川副町	27. 5.28	町	28.12. 2	36. 8.28
				有明町	27. 5.28	町	28.12. 2	43.12.16
				鹿島市	26. 9. 7	市	28.12. 2	
				越前町	29. 7.12	町	30. 3.18	36. 8.28
第1種	玄 海	浜相 屋形 高加 片波 串大 加松 馬渡 外仮 高京 福駄 星晴 大向 黒鳴 波	崎玉町	27. 5.28	町	28.12. 2	44. 3.24加部島漁港区域の拡張により片島漁港を吸収	
			唐津市	27. 5.28	市	28.12. 2		42.12. 8
			唐津市	27. 5.28	市	28.12. 2		
			唐津市	28. 5.28	市	28.12. 2		
			呼子町	27. 5.28	町	28.12. 2		
			呼子町	27. 5.28	町	28.12. 2		
			西町	27. 5.28	町	28.12. 2		
			浦泊	28. 2.12	市	28.12. 2		
			浦泊	28. 2.12	市	28.12. 2		
			唐島	28. 2.12	市	28.12. 2		
			唐島	28. 2.12	市	28.12. 2		
			唐島	28. 2.12	市	28.12. 2		
			唐島	27. 5.28	市	28.12. 2		
			玄海町	28. 2.12	町	28.12. 2		39.10.28県管理に変更
			玄海町	26. 9. 7	町	28.12. 2		40. 2.28
			肥前町	28. 2.12	町	28.12. 2		30. 8.15地方港湾編入のため漁港指定取消
			肥前町	28. 2.12	町	28.12. 2		
			竹賀	28. 2.12	町	28.12. 2		35.10.27 県管理に変更
	竹賀	28. 2.12	町	28.12. 2	30. 8.15地方港湾編入のため漁港指定取消			
	賀気	34.12.15	町	35. 2.12				
	浦島	27. 5.28	市	28.12. 2	41. 7.18県管理に変更			
	浦島	26. 9. 7	市	28.12. 2				
	川石	27. 5.28	市	28.12. 2				
	川石	27. 5.28	市	28.12. 2				
	石瀬	28. 5.28	市	28.12. 2				
	有明海	千寺 早大 三広 西嘉 東住 住有 百鹿 看音 飯多 糸破 野	歳津 井江 江間 詫屋 与賀 瀬江 ノ江 明賀 島場 成田 良岐 の浦 崎	千代田町	28. 2.12	町	28.12. 2	30. 3.10地方港湾区域のため漁港指定申請取下げ
諸富町				27. 5.28	町	28.12. 2		
川副町				27. 5.28	町	28.12. 2		
川副町				27. 5.28	町	28.12. 2		
川副町				27. 5.28	町	28.12. 2		
川副町				27. 5.28	町	28.12. 2		
佐賀市				28.12.23	市	29. 4. 1		
佐賀市				29. 7.12	市	29.12.15		
芦刈町				43. 3.30	町	43. 4.23		
福富町				29.10.30	町	32. 5.26		
白鹿島市	28. 2.12	市	28.12. 2	有明干拓工事完成のため実体なし				
白鹿島市	28. 2.12	市	28.12. 2					
鹿島市	27. 5.28	市	28.12. 2	32. 7. 5地方港湾編入のため漁港指定取消				
鹿島市	27. 5.28	市	28.12. 2	42. 3.31漁港区域の拡大により七浦漁港となる				
鹿島市	27. 5.28	市	28.12. 2					
太良町	27.10. 6	町	30. 3.18	37. 4. 4県管理に変更				
太良町	28. 2.12	町	28.12. 2					
太良町	29. 7.12	町	30. 3.18					
太良町	34.12.15	町	35. 2.12					

表14 漁船の推移

年 度	総 数		動 力 船 数		動 力 船 隻当たり ト ン 数	5 ト ン 以 下		5 ~ 9.9 ト ン	
	隻 数	ト ン 数	隻 数	ト ン 数		隻 数	%	隻 数	%
昭和24年	4,327		2,086			1,839	88.2	91	4.4
25	6,302		2,842			2,485	87.4	100	3.5
26	6,400		2,819			2,444	86.7	122	4.3
27	5,352		2,807			2,438	86.9	129	4.6
28	5,402		2,919			2,502	85.7	144	4.9
29	5,143	14,494	2,746	11,467	4.18	2,352	85.6	128	4.7
30	4,446	13,443	2,857	11,391	4.00	2,462	86.2	139	4.9
31	4,512	13,729	2,900	11,716	4.04	2,498	86.1	131	4.5
32	4,020	12,429	3,060	11,041	3.61	2,670	87.3	159	5.2
33	4,318	12,577	3,192	10,983	3.44	2,855	89.3	123	3.9
34	4,633	12,311	3,141	10,514	3.35	2,824	90.0	109	3.5
35	4,760	12,542	3,200	10,771	3.37	2,891	90.3	105	3.3
36	4,932	13,079	3,456	11,640	3.37	3,158	91.4	90	2.5
37	4,597	12,364	3,333	11,132	3.34	3,068	92.0	74	2.2
38	4,653	12,554	3,452	11,281	3.27	3,195	92.5	73	2.1
39	5,350	13,757	3,898	12,395	3.18	3,647	93.6	64	1.6
40	8,691	17,754	4,243	13,220	3.12	4,042	95.2	42	1.0
41	9,984	20,214	4,582	14,721	3.21	4,399	96.0	42	0.9
42	10,484	22,309	5,034	16,927	3.36	4,859	96.5	39	0.8
43	11,214	21,041	5,099	16,663	3.30	4,929	96.8	42	0.8
44	10,790	20,822	5,076	16,725	3.30	4,911	96.8	46	0.9
45	10,751	22,210	5,427	18,402	3.40	5,257	96.9	52	1.0
46	11,820	23,602	5,651	19,244	3.41	5,482	97.1	50	0.9
47	10,878	23,026	5,693	19,441	3.42	5,517	96.8	62	1.1
48	11,710	24,158	5,792	20,019	3.46	5,608	96.8	77	1.3
49	11,386	25,022	5,985	21,167	3.54	5,802	96.9	85	1.4
50	11,423	25,427	6,130	21,639	3.53	5,944	96.9	100	1.6

8. 資料 (第12章 農林水産関係)

10~19.9トン		20~29.9トン		30~49.9トン		50トン以上		無動力漁船数		無動力船
隻数	%	隻数	%	隻数	%	隻数	%	隻数	トン数	総数 (%)
76	3.6	7	0.3	16	0.8	57	2.7	2,241		52
192	6.8	8	0.3	20	0.7	37	1.3	3,460		60
190	6.7	11	0.4	22	0.8	30	1.0	3,581		56
186	6.6	9	0.3	20	0.7	25	0.9	2,545		48
209	7.2	8	0.3	29	1.0	27	0.9	2,483		46
207	7.5	5	0.2	29	1.1	25	0.9	2,397	3,027	47
206	7.2	4	0.1	28	1.0	18	0.6	1,589	2,052	36
219	7.5	3	0.1	30	1.0	19	0.8	1,612	2,013	36
190	6.2	2	—	28	0.9	11	0.4	960	1,388	24
174	5.5	2	0.1	25	0.8	13	0.4	1,126	1,595	26
173	5.4	1	—	24	0.8	10	0.3	1,492	1,797	32
164	5.1	3	0.1	23	0.7	14	0.5	1,560	1,772	33
147	4.3	16	0.5	28	0.8	17	0.5	1,476	1,438	30
147	4.4	5	0.2	22	0.7	17	0.5	1,264	1,232	28
144	4.2	6	0.2	16	0.5	18	0.5	1,201	1,272	26
145	3.7	8	0.2	16	0.4	18	0.5	1,452	1,362	27
113	2.7	11	0.3	18	0.4	17	0.4	4,448	4,534	51
81	1.8	22	0.5	15	0.3	23	0.5	5,402	5,493	54
74	1.5	26	0.5	14	0.3	22	0.4	5,450	5,383	52
68	1.3	27	0.5	11	0.2	22	0.4	6,115	4,379	55
64	1.3	22	0.4	12	0.2	21	0.4	5,714	4,097	53
55	1.0	23	0.4	17	0.3	23	0.4	5,324	3,808	50
58	1.0	21	0.4	15	0.2	25	0.4	6,169	4,358	52
54	1.0	20	0.4	15	0.3	25	0.4	5,185	3,586	48
47	0.8	12	0.2	24	0.4	24	0.4	5,918	4,138	51
41	0.6	7	0.1	27	0.4	23	0.4	5,401	3,855	47
34	0.5	3	—	29	0.5	20	0.3	5,293	3,787	46

昭和27年2月21日

有明海における佐賀、福岡両県の漁場計画樹立に関する協定書

於 島原市 南 風 楼

佐賀、福岡両県は、漁場に生活する両県漁民が漁場の秩序を維持し、安堵して生業に従い、今後再び紛争が起これないことを祈念して、茲に有明海の1部海域における漁業の免許を農林大臣が一時取り扱うことを認め、「有明海における佐賀、福岡両県の漁場計画樹立方針に関する覚書」の趣旨に則り、左記事項を確認するとともに、誠実にこれを遵守することを協定する。

記

一、農林大臣の管轄する海域の範囲

農林大臣の管轄する海域は、筑後川々口中央と三角岳頂上とを結ぶ線、筑後川々口中央と雲仙岳1等三角点を結ぶ線（以下「甲線」という。）及び福岡県熊本県境と竹崎島西南端を結ぶ線（以下「乙線」という。）の三直線によって囲まれた海域、及び筑後川々口中央と竹崎鼻を結ぶ線、同線上竹崎鼻より1,000米北の点と甲線と乙線の交点を結ぶ線（以下「丙線」という。）及び甲線の三直線によって囲まれた海域即ち筑後川々口中央と三角岳頂上とを結ぶ線、筑後川々口中央と竹崎鼻とを結ぶ線、乙線及び丙線の四直線によって囲まれた海域とする。

一、共同漁業に関する事項

農林大臣の管轄する海域における共同漁業は、関係漁業協同組合が共有として免許を受けるが、この海域以外の海域における共同漁業については両県知事が、それぞれの地先について免許するものとし、相手県の漁業協同組合に対しては、原則として平等に入漁権を設定するものとする。なお、両県は、左の各号に掲げる措置をとる。

(1) 入漁権設定契約に当たっては、各漁業種別の実績を認める外両県漁民の取扱の公正を期すること。

(2) 佐賀県側の措置すべき事項

長じょれん漁業の許可制を廃し、自由漁業とすること。

(3) 福岡県側の措置すべき事項

(イ) 建干網漁業（三尺網漁業を含む）の禁止を解き、許可漁業とすること。

(ロ) 潜水器漁業の禁止を解き、許可漁業とすること。

一、区画漁業に関する事項

両県は、区画漁業に関する漁場計画樹立の場合は勿論区画漁業権行使の場合においても、関係漁場につき双方同数の委員を選出してその位置及び区域を明確ならしめる権利を有し、義務を負うことを認めるとともに、左の各号に掲げる事項を確認する。

(1) 地元地区の定め方

農林大臣の管轄する海域における区画漁業は、農林大臣の免許を受け、同海域以外の海域における

8. 資料 (第12章 農林水産関係)

区画漁業は、両県知事がそれぞれの地先について免許するものとするがこれらの地元地区の定め方については、現在漁場を使用している者の属する協同組合の地区を地元地区に組み入れるものとする。

但し、その者の使用面積が漁場の全面積の二割五分未満の場合にあつては、その者の属する協同組合の地区は、これを地元地区に組み入れることなく、当該協同組合に対して入漁権を設定するよう措置すること。

- (2) 区画漁業の漁場は、別表に定めるところによること。
- (3) 第3種区画漁業たる貝類養殖業の漁場区域内に、たいらぎ、うばがい等区画漁業権の内容となっていない貝類が、大発生した場合は、有明海における両県の海区漁業調整委員会が協議の上当該貝類の採取につき公正な措置をとること。
- (4) 将来継続的に農林省水産研究所及び両県水産試験場において稚貝の発生状況を調査し、漁場の総合的利用の適正を期すること。

一、許可漁業に関する事項

- (1) 農林大臣の管轄する海域における漁業権漁業に該当しない漁業は、自由漁業として認め、潜水器漁業については、免許の際、制限条件を付することにより調整を図ること。

なお、自由漁業とした漁業につき、問題が起きた場合は、有明海における両県の海区漁業調整委員会が協議の上適正な措置をとること。

- (2) 農林大臣の管轄する海域以外の海域における両県の許可漁業については、従来の実績を認めるとともに、両県漁民の公正を期すること。

一、本協定の有効期間は、協定の日から5ヵ年とする。

以上の通り各項目につき双方の意見の一致をみたが、両県は、本協定があくまで臨時的措置であることを認めるとともに、不断に有明海沿岸漁業の自然的条件及び社会経済的条件の考究に務め、速やかに最終的妥結に到達するよう努力することを誓約し、本書3通を作製の上両県及び農林省各1通をそれぞれ保有するものとする。

文 2

玄海、松浦海漁業調整協定書

筑肥連合海区漁業調整委員会並びに糸島、東松浦両郡下漁業協同組合の合同会議において玄海および松浦海水域における漁業の調整につき次のとおり協定する。

記

- (1) 福岡、佐賀両県漁民は隣浦好誼をもって共存共栄を図り、今後起こる漁業の諸問題については、常に友愛、親善の精神をもってその調整に努めるものとする。
- (2) 福岡、佐賀両県の漁場の境界は、漁業調整の必要上、原則として旧専用漁業権の線とする。
- (3) いわし漁業（巾着網、揚繰網、逢切網、ハッ田網、四ッ張網）を営むものにして、表題の漁場において操業せんとする者は、漁業根拠地を管轄する県知事の許可を受ければよい。
 - 2 佐賀県知事の許可するいわし漁業（巾着網、揚繰網、ハッ田網、逢切網）にして、火光を利用するものは原則として、神集島東端、烏帽子島西端および小呂島東端を結ぶ線以東の漁場において操業することができない。

但し、潮流の影響によって表示の線以東の海面に流れ込むものについては、やむを得ないものとする。
 - 3 いわし流さし網漁業については関係地区と協調し、毎年操業基準を定める。但し、その漁業の許可については、根拠地管轄県知事の許可を受ければよい。
- (4) ごち網漁業（二そうごち、一そうごち）については、第3項第1号に準じて取扱うものとする。
- (5) 許可漁業又はこれに類する漁業で、繁殖保護および漁業の秩序維持の見地から、漁業の制限又は禁止を必要とする場合は、相互同調に努力するものとする。
- (6) 第3項および第4項以外の許可漁業にして、許可期間満了後引き続き漁業を営むものについては、第5項の事情が発生しない限り継続して許可されるものとする。
- (7) 両県の漁場境界をこえて漁業するものに対する入漁料、許可料、その他これに類する公租公課は相互に免除されるものとする。
- (8) 本協定の有効期間は、これが改訂又は廃棄されない限り存続するものとする。
 - 2 法令の改正その他の事情により、漁区に分合ありたる場合といえども、本協定は存続し有効とする。
 - 3 本協定書の改訂又は廃止については、両県当事者（本協定参加の海区漁業調整委員会および関係海区漁業協同組合）の合意によってこれを取定めるものとする。

以上のとおり漁業調整につき協定をなし、誠実信義をもって実行することを誓約するため本書7通を作成し、筑肥連合海区漁業調整委員会および筑前海区漁業調整委員会、唐津海区漁業調整委員会並びに糸島郡漁業協同組合代表組合、東松浦郡漁業協同組合代表組合に各1通を保有するほか、筑肥連合海区漁業調整委員会の決議録をそえて両県知事に報告するものとする。

右

昭和27年7月2日

8. 資料 (第12章 農林水産関係)

筑肥連合海区漁業調整委員会

筑前海区漁業調整委員	鎌田 穰
〃	北崎 清吉
〃	土井良丈夫
〃	中島甚右衛門
〃	太田 清作
唐津海区漁業調整委員	小園 龍次
〃	渡辺 多門
〃	吉村 萬吉
〃	坂本平太郎
〃	山下 英市

糸島郡管下漁業協同組合

代表者 加布里漁業協同組合長 山崎 嘉市

東松浦郡管下漁業協同組合

代表者 神集島漁業協同組合長 岩本 三吉
立会人 福岡県水産課長 吉岡 由吉
福岡県技師 上井 秀雄
佐賀県水産課長 北川 令三
佐賀県技師 篠原 要

玄海、松浦海漁業調整協定の附帯協定覚書

覚 書

玄海および松浦海における漁業の調整に関する協定については、連合海区漁業調整委員会と漁業協同組合の合同会議において円満に妥結されたが、沿海の入会については漁業の秩序と取締上の紛争を避けるため、漁業調整協定書の附帯協定として左記事項の取定めをする。

記

- (1) 両県の入会漁業の種類、漁船数および漁場については原則として現状を限度とする。
- (2) 筑前海区における共同漁業権（筑共第7号を除く。）および唐津海区における共同漁業権のうち、第1種並びに第2種共同漁業権漁場内において、漁業に従事せんとするときは漁業権者の同意を必要とする。
- (3) 共同漁業権筑共第7号および唐共第41号乃至46号漁場（第1種並びに第2種漁業権漁場を除く。）における入漁については、従来の習慣による実績に準じて操業することができる。

以上の取決めについては常に互譲の精神をもって将来の友愛を誓い、真に共存共栄の実を挙げるため本覚書を作製交換し合うものとする。

昭和27年7月2日

糸島郡漁業協同組合

代 表 加布里漁業協同組合長 山崎 嘉市

東松浦郡漁業協同組合

代 表 神集島漁業協同組合長 岩本 三吉

立会人 筑前海区漁業調整委員会長 鎌田 稯

唐津海区漁業調整委員会会長代理 小園 龍次

第13章 商工業関係

表1 県信用保証協会の保証状況

単位：千円

区 分 年 度	保証承諾額		保証債務残高		基 本 財 産		
	件 数	金 額	件 数	金 額		出損金、負担金	基金準備金
昭和29年	158	45,350	114	30,104	18,026	18,020	6
30	332	117,491	239	69,246	18,723	18,620	103
31	750	129,960	437	74,809	19,076	18,830	246
32	898	176,052	484	87,060	21,940	21,565	375
33	1,263	410,105	648	248,865	29,248	28,830	418
34	1,596	653,755	1,105	499,770	35,082	34,610	472
35	2,016	858,955	1,510	704,297	41,586	40,750	836
36	3,341	1,506,730	1,620	942,022	51,362	48,875	2,487
37	4,975	2,420,223	3,407	1,750,148	78,485	74,678	3,807
38	4,799	2,709,489	4,674	2,180,258	108,282	102,502	5,780
39	4,190	3,080,725	4,934	2,672,524	128,284	119,511	8,773
40	5,162	4,054,395	4,151	2,993,213	150,289	140,219	10,070
41	5,551	4,751,063	5,117	3,800,422	183,067	171,456	11,611
42	6,679	7,297,913	6,973	6,220,822	229,633	214,086	15,547
43	6,053	8,055,950	8,122	7,843,359	286,101	254,896	31,205
44	5,796	8,108,828	9,432	9,272,642	354,059	297,596	56,463
45	5,786	8,614,062	8,271	9,287,011	406,527	334,886	71,641
46	6,344	11,872,074	9,147	11,990,800	492,602	380,191	112,411
47	6,285	12,554,680	9,187	13,632,735	642,055	413,961	228,094
48	6,937	16,726,172	10,584	17,894,904	774,389	450,171	324,218
49	7,366	24,926,838	11,466	24,774,216	863,100	468,721	394,379
50	6,800	24,716,303	11,512	28,512,166	1,063,262	583,721	479,541

表2 中小企業近代化資金の貸付状況

種 類 年 度	設備近代化 資 金		高 度							
			共同施設資金		工場等集団化 資 金		店舗等集団化 資 金		小売商業店舗 共同化資金	
	件数	金 額	件数	金 額	件数	金 額	件数	金 額	件数	金 額
昭和34年	10	10,405	9	5,190						
35	21	14,430	8	4,250						
36	39	33,770	7	5,120						
37	41	48,612	5	11,600	1	54,999				
38	77	72,360	6	12,742	10	11,179				
39	100	123,340	12	48,293	10	7,576				
40	101	114,660	13	30,900						
41	111	150,490	10	16,085	4	8,244			1	12,000
42	80	118,720	7	68,700	5	18,497				
43	70	124,040	7	57,330						
44	63	143,680	7	67,925						
45	80	160,230	5	94,900	14	141,232			1	14,300
46	68	147,110	4	145,443	2	8,190				
47	75	174,160	5	117,510						
48	90	210,680	3	96,340	2	31,110				
49	66	200,020	7	642,650	6	807,180	24	940,680		
50	71	230,590	1	15,060	19	832,305				

表3 県中小企業振興公社の貸与事業の推移

単位：千円

年 度	摘 要	申 請		決 定	
		件 数	金 額	件 数	金 額
昭和42年		53	134,059	38	80,000
43		60	144,438	46	90,000
44		69	158,876	53	107,000
45		66	179,773	48	120,000
46		60	136,957	49	100,000
47		56	158,840	51	130,000
48		68	206,147	53	150,000
49		58	217,296	52	180,000
50		65	271,978	55	220,000
計		555	1,608,364	445	1,177,000

8. 資料 (第13章 商工業関係)

単位：千円

化 資 金										合 計	
工場共同化金		商店街近代化金		計算事務共同化金		企業合同資金		特定商店街共同施設資金		件数	金額
件数	金額	件数	金額	件数	金額	件数	金額	件数	金額		
										19	15,595
										29	18,680
										46	38,890
										47	115,211
										93	96,281
										61	179,209
										114	145,560
										126	186,819
1	97,840									93	303,757
										77	181,370
		12	77,025							82	288,630
		10	31,793							110	442,455
		13	87,630							87	388,373
2	80,920	12	70,910							94	443,500
2	247,100									97	585,230
1	13,680					1	274,670			105	2,878,880
2	194,608	7	111,400	1	145,440	1	318,330	1	51,540	103	1,899,273

表4 中小企業診断指導状況

診断の種類 年度	工場 診断	商店 診断	鉦山 診断	産地 診断	商店街 診断	巡回 診断	設備近代 化診断	近代化巡 回指導	その他	合計
昭和23年	6									6
24	15	147			3					165
25	24	67		1	3					95
26	12	318			8					338
27	29				1					30
28	41	111	2							154
29	41	11	7	2	2	49				112
30	41	14	4		2	6				67
31	24	52		2	5	18			13	114
32	28	52	1	1	2	36			11	131
33	19	48	3	2	5	36			11	124
34	30	21		3	1	54			6	115
35	45	58		2	3	70			4	182
36	20	48		4	2	74	83		6	237
37	19	48		2	3	47	69	27	4	219
38	46	73		2	2	88	106	31	6	354
39	58	63		2	2	107	126	72	11	441
40	47	78	3	1	1	101	118	42	15	406
41	47	71	7	1	2	117	125	52	26	448
42	52	57	2	3	2	105	122	123	31	497
43	41	23	2	2	2	69	97	94	75	406
44	32	25		2	2	65	96	109	87	418
45	38	34		1	2	63	104	108	81	431
46	37	34		2	2	58	79	76	106	394
47	35	42		2	3	60	85	96	99	422
48	36	27		2	3	78	104	107	56	413
49	39	28		2	2	64	83	114	58	390
50	53	48		1	3	37	93	68	49	352

表5 市郡別年間商品販売額の構成比の推移

市郡	年	昭和33年	35	37	39	41	43	45	47	49
総市	計	100.0	100.0	100.0	100.0	100.0	100.0	100.0	100.0	100.0
	佐賀市	77.0	75.9	77.5	78.8	78.9	80.9	81.9	79.8	79.8
	唐津市	38.1	37.6	41.0	45.1	45.6	48.0	52.6	48.7	49.2
	鳥栖市	19.5	18.2	16.1	16.1	16.4	15.9	13.8	13.8	13.6
	多摩市	3.4	4.0	4.2	3.4	3.3	3.3	3.2	3.8	3.8
	伊万里市	2.4	2.3	2.4	2.4	1.7	1.5	1.5	1.7	1.5
	武雄市	6.8	6.6	6.6	5.4	5.9	5.6	5.1	5.3	5.6
	鹿島市	3.0	3.6	3.5	2.7	2.5	3.9	2.7	2.8	3.2
	郡計	3.8	3.6	3.6	3.7	3.5	3.7	3.0	3.6	2.9
	佐賀郡	23.0	24.1	22.5	21.2	21.1	19.1	18.1	20.2	20.2
	神埼郡	2.1	2.1	2.1	2.0	2.4	1.9	1.9	2.5	3.0
三基郡	2.5	2.0	2.5	2.3	2.5	2.2	2.0	2.0	2.1	
小城郡	1.1	1.2	1.3	1.3	1.3	1.3	1.2	1.5	1.5	
小東郡	3.3	3.7	3.3	2.7	2.8	2.5	2.3	2.4	2.1	
西松浦郡	3.5	4.2	3.3	3.3	3.1	2.6	2.5	2.9	2.7	
杵島郡	3.0	2.9	2.5	2.9	2.7	2.9	2.4	2.4	2.9	
藤津郡	5.3	5.7	5.1	4.4	3.9	3.6	3.6	4.1	3.5	
		2.2	2.3	2.4	2.3	2.4	2.1	2.2	2.4	2.4

表6 高度化事業（商業関係）の実績

事業名	事業実施組合	実施年度	貸付対象施設	総事業費	貸付額	実施組合員数
商店街近代化	北水商店街（協） （佐賀市）	44 ↓ 45	組合事務所 組合土地 組合員建物 （店舗・倉庫）	（千円） 170,015	（千円） 108,818	21
	本通筋商店街（協） （鳥栖市）	46 47 50	組合員建物 （店舗・倉庫）	535,474	181,210	45
	伊万里駅前通商店街（振） （伊万里市）	50 ↓ (54)	組合員建物 （店舗・倉庫） 組合仮設倉庫 （カラー舗装(予定)）	(50~52) 743,511	(50~52) 257,550	56
店舗等集団化	有田焼卸団地（協） （有田町）	49 ↓ 53	組合会館、食堂 土地 組合員建物	1,795,853	1,068,180	28
	（協）佐賀卸センター （佐賀市）	51 ↓ (54)	組合会館、食堂 土地 組合員建物	(51~52) 2,488,747	(51~52) 1,548,810	27
	（協）唐津綜合卸センター	51 ↓ (53)	組合会館、食堂 土地 組合員建物	(51~52) 1,537,627	(51~52) 980,540	20
店舗共同化	伊万里中央市場（協） （伊万里市）	41	共同店舗	26,260	12,000	27
	（株）佐賀ダイコー （浜玉町）	45	共同店舗	22,700	14,300	5
特定商店街共同施設	呉服町商店街（協） （佐賀市）	36	アーケード	31,292	6,000	60
	逆川アーケード（協） （鹿島市）	43	アーケード	10,660	6,890	27
	（協）京町商店街 （唐津市）	45	アーケード	32,740	20,800	41
	伊万里銀天街（協） （伊万里市）	47	アーケード	42,562	27,660	36
	伊万里本町名店街（協） （伊万里市）	49	アーケード カラー舗装	117,795	93,320	47
	本通筋商店街（協） （鳥栖市）	49 ↓ 52	アーケード カラー舗装	142,080	113,580	45
合計				7,697,316	4,439,658	

表7 貿易(輸出)の推移

年	金額(百万円)	伸 率 (対前年比)	年	金額(百万円)	伸 率 (対前年比)
昭和22年	269		昭和37年	1,913	0.86
23年	1,219		38年	2,276	1.18
24年	1,562		39年	2,190	0.96
25年	984		40年	2,949	1.35
26年	2,921	2.97	41年	3,441	1.17
27年	1,607	0.55	42年	4,054	1.18
28年	1,519	0.94	43年	4,515	1.11
29年	1,654	1.08	44年	5,638	1.25
30年	1,751	1.05	45年	8,729	1.55
31年	2,385	1.36	46年	10,480	1.20
32年	2,131	0.89	47年	10,913	1.04
33年	2,198	1.03	48年	12,304	1.13
34年	1,708	0.77	49年	13,168	1.07
35年	2,179	1.27	50年	27,639	2.10
36年	2,218	1.01			

- (注) 1 22~24年は年度
 2 22年度は22年8月から23年3月までの期間
 3 25年以降は暦年
 4 44年以降の貸付米は輸出実績に含めていない

表8 製造品出荷額の対全国特化系数

単位:百万円

産 業 別	40 年			50 年		
	出荷額等	構 成 比	特化系数 対 全 国	出荷額等	構 成 比	特化系数 対 全 国
総 数	77,383	100.0	1.00	513,343	100.0	1.00
食 料 品	29,487	38.1	3.05	177,410	34.6	2.91
織 維	2,301	3.0	0.34	14,722	2.7	0.53
衣 服	1,166	1.5	1.00	11,543	2.2	1.29
木 材	4,637	0.6	0.17	35,521	6.9	2.46
家 具	2,606	3.4	2.43	16,533	3.2	2.13
パルプ・紙	4,919	6.4	1.68	24,674	4.8	1.45
出版・印刷	1,099	1.4	0.45	7,074	1.4	0.42
化 学	7,203	9.3	0.98	26,981	5.3	0.65
石油・石炭	480	0.6	0.21			
ゴ ム	1,173	1.5	1.15	30,021	5.8	5.27
皮 革				6,288	1.2	2.40
窯業・土石	8,035	10.4	2.97	47,992	9.3	2.45
鉄 鋼	2,548	3.3	0.36	14,754	2.9	0.33
非 鉄				2,404	0.5	0.16
金 属	1,646	2.1	0.45	20,039	3.9	0.76
一 般 機 械	3,573	4.6	0.59	20,840	4.1	0.49
電 気 機 械	4,325	5.6	0.72	25,415	5.0	0.59
輸 送 用 機 械	95	0.1	0.01	20,410	4.0	0.34
精 密 機 械	54	0.1	0.08			
そ の 他	973	1.3	0.39	10,592	2.1	0.53

表9 業種別工業出荷額の推移

単位：百万円

区 分	昭和25年		30		35	
	金額	構成比	金額	構成比	金額	構成比
総 額	9,759	100.0	21,952	100.0	36,886	100.0
食 料 品	2,504	25.7	11,040	50.3	15,710	42.6
織 維	3,521	36.1	2,743	12.5	1,974	5.4
衣 服	49	0.5	27	0.1	21	0.1
木 材	418	4.3	1,109	5.1	2,120	5.7
家 具	67	0.7	109	0.5	187	0.5
パルプ・紙・紙加工	379	3.9	893	4.1	2,398	6.5
出 版・印 刷	140	1.4	358	1.6	622	1.7
化 学	757	7.8	1,893	8.6	2,905	7.9
石油製品・石炭製品	46	0.5	91	0.4	104	0.3
ゴ ム 製 品	160	1.6			390	1.1
皮 革 製 品	15	0.2	1	0.0	—	—
窯 業 土 石	473	4.8	1,338	0.1	3,568	9.7
鉄 鋼 業	16	0.2	72	0.3	252	0.7
非 鉄 金 属			7	0.0	9	0.0
金 属 属 械	116	1.2	262	1.2	716	1.9
一 般 機 械	310	3.2	626	2.9	1,990	5.4
電 気 //	226	2.3	731	3.3	2,575	7.0
輸 送 //	505	5.2	374	1.7	840	2.3
精 密 //			27	0.1	17	0.0
そ の 他	59	0.6	251	1.1	487	1.3
区 分	40		45		50	
	金額	構成比	金額	構成比	金額	構成比
総 額	77,383	100.0	214,507	100.0	513,343	100.0
食 料 品	29,487	38.1	71,253	33.2	177,410	34.6
織 維	2,301	3.0	7,259	3.4	14,722	2.7
衣 服	1,166	1.5	2,622	1.2	11,543	2.2
木 材	4,637	0.6	21,764	10.1	35,521	6.9
家 具	2,606	3.4	7,174	3.3	16,533	3.2
パルプ・紙・紙加工	4,919	6.4	11,516	5.4	24,674	4.8
出 版・印 刷	1,099	1.4	2,565	1.2	7,074	1.4
化 学	7,203	9.3	12,998	6.1	26,981	5.3
石油製品・石炭製品	480	0.6	—	—	—	—
ゴ ム 製 品	1,173	1.5	5,444	2.5	30,021	5.8
皮 革 製 品	—	—	—	—	6,288	1.2
窯 業 土 石	8,035	10.4	21,581	10.1	47,992	9.3
鉄 鋼 業	2,548	3.3	6,576	3.1	14,754	2.9
非 鉄 金 属	—	2.1	1,063	0.5	2,404	0.5
金 属 属 械	1,646	2.1	6,187	2.9	20,039	3.9
一 般 機 械	3,573	4.6	8,626	4.0	20,840	4.1
電 気 //	4,325	5.6	14,439	6.7	25,415	5.0
輸 送 //	95	0.1	5,098	2.4	20,410	4.0
精 密 //	54	0.1	—	—	—	—
そ の 他	973	1.3	4,820	2.2	10,592	2.1

表10 産業別事業所数の推移

区 分	昭 和 26 年		30 年		35 年	
	事業所数	構成比	事業所数	構成比	事業所数	構成比
重 化 学 工 業	455	13.8	437	12.7	459	13.9
軽 工 業	2,838	86.2	3,007	87.3	2,838	86.1
食 料 品	1,220	37.0	1,455	42.2	1,420	43.1
織 維 工 業	280	8.5	29	0.8	26	0.8
衣 服・身まわり品	11	0.3	8	0.2	4	0.1
木 材・木 製 品	427	13.0	479	13.9	410	12.4
家 具・装 備 品	95	2.9	74	2.1	81	2.5
パルプ・紙・同製品	63	1.9	67	1.9	52	1.6
出 版・印 刷	72	2.2	90	2.6	106	3.2
化 学 工 業	146	4.4	148	4.3	115	3.5
石 油・石 炭 製 品	8	0.2	9	0.3	8	0.2
ゴ ム 製 品	2	0.1			3	0.1
皮 革・同 製 品	9	0.3	4	0.1	2	0.1
窯 業・土 石 製 品	561	17.0	539	15.7	502	15.2
鉄 鋼 業	20	0.6	10	0.3	21	0.6
非 鉄 金 属			4	0.1	2	0.1
金 属 製 品	88	2.7	86	2.5	111	3.4
一 般 機 械	98	3.0	81	2.4	96	2.9
電 気 機 械 器 具	17	0.5	23	0.7	29	0.9
輸 送 用 機 械 器 具	74	2.2	71	2.1	74	2.2
精 密 //	4	0.1	5	0.1	3	0.1
そ の 他	98	3.0	262	7.6	232	7.0
計	3,293	100.0	3,444	100.0	3,297	100.0
区 分	40 年		45 年		50 年	
	事業所数	構成比	事業所数	構成比	事業所数	構成比
重 化 学 工 業	494	15.8	573	17.0	652	19.5
軽 工 業	2,631	84.2	2,799	83.0	2,869	81.5
食 料 品	1,206	38.6	1,118	33.2	1,002	28.5
織 維 工 業	34	1.1	39	1.2	48	1.4
衣 服・身まわり品	23	0.7	59	1.7	105	3.0
木 材・木 製 品	356	11.4	331	9.8	315	8.9
家 具・装 備 品	127	4.1	184	5.5	210	6.0
パルプ・紙・同製品	66	2.1	77	2.3	76	2.2
出 版・印 刷	117	3.7	130	3.9	137	3.9
化 学 工 業	72	2.3	39	1.2	37	1.1
石 油・石 炭 製 品	6	0.2	1	0.0	2	0.1
ゴ ム 製 品	9	0.3	12	0.4	13	0.4
皮 革・同 製 品	1	—	4	0.1	6	0.2
窯 業・土 石 製 品	480	15.4	621	18.4	739	21.0
鉄 鋼 業	18	0.6	33	1.0	28	0.8
非 鉄 金 属	7	0.2	7	0.2	9	0.3
金 属 製 品	163	5.2	211	6.3	240	6.8
一 般 機 械	120	3.8	126	3.7	156	4.4
電 気 機 械 器 具	35	1.1	53	1.6	75	2.1
輸 送 用 機 械 器 具	66	2.1	95	2.8	99	2.8
精 密 //	7	0.2	8	0.2	6	0.2
そ の 他	212	6.8	224	6.6	218	6.2
計	3,125	100.0	3,372	100.0	3,521	100.0

表11 工場等集団化資金貸付状況

単位：千円

年 度	佐 賀 工 場 団 地			唐 津 鉄 工 団 地		
	件 数	設備投資額	貸 付 額	件 数	設備投資額	貸 付 額
昭和37年	1	108,313	54,999			
38	10	33,853	11,179			
39	10	23,232	7,576			
40						
41	4	20,118	8,824			
42	5	30,824	18,497			
43						
44						
45	1	4,400	2,852	14	213,000	138,381
46	1	4,600	2,990	1	8,535	8,037
47						
48				2	48,748	31,110
49				4	523,386	336,860
50				1	134,500	87,400
計	32	225,340	106,917	22	928,169	601,788

(注) 設備投資額の内容は共同施設、土地建物である

表12 東部工業用水道給水の推移

年 度	区 分	給 水 事 業 所 数	総 給 水 量
昭 和 43 年		5	4,703m ³ /日
44		6	6,832
45		6	8,842
46		6	10,789
47		6	12,588
48		6	14,324
49		6	13,475
50		6	14,745

表13 誘致事業所の推移

単位：出荷額・百万円

年	区 分	誘致事業所	既存事業所	全製造業	誘致事業所の 寄与率 (%)
昭和35年	事業所数	8	3,289	3,297	0.2
	業荷額	1,450	33,136	34,586	4.2
	業者数等	2,952	33,932	36,884	8.0
36	事業所数	11	3,218	3,229	0.3
	業荷額	1,745	35,231	36,976	4.7
	業者数等	4,429	38,723	43,152	10.3
37	事業所数	15	3,088	3,103	0.5
	業荷額	2,616	34,479	37,095	7.1
	業者数等	7,675	42,196	49,871	15.6
38	事業所数	25	3,312	3,337	0.7
	業荷額	3,630	38,651	42,281	8.6
	業者数等	13,491	47,930	61,421	21.9
39	事業所数	40	3,231	3,271	1.2
	業荷額	5,205	40,338	45,543	11.4
	業者数等	18,189	54,895	73,084	24.9
40	事業所数	49	3,076	3,125	1.6
	業荷額	6,430	40,107	46,537	13.8
	業者数等	22,324	62,439	84,763	26.3
41	事業所数	58	3,196	3,254	1.8
	業荷額	7,297	43,174	50,471	14.5
	業者数等	27,984	74,578	102,562	27.3
42	事業所数	71	3,157	3,228	2.2
	業荷額	8,699	44,601	53,300	16.3
	業者数等	33,316	86,285	119,601	27.9
43	事業所数	77	3,141	3,218	2.4
	業荷額	9,285	46,118	55,403	16.8
	業者数等	44,517	100,068	144,586	30.8
44	事業所数	89	3,311	3,400	2.6
	業荷額	11,999	47,556	59,555	20.1
	業者数等	59,408	116,940	176,348	33.7
45	事業所数	95	3,277	3,372	2.8
	業荷額	14,786	50,198	64,984	22.8
	業者数等	77,839	136,668	214,507	36.3
46	事業所数	105	3,193	3,298	3.2
	業荷額	15,790	49,247	65,037	24.3
	業者数等	96,946	143,842	240,788	40.3
47	事業所数	126	3,334	3,460	3.6
	業荷額	17,688	48,360	66,048	26.8
	業者数等	118,997	158,113	277,110	42.9
48	事業所数	137	3,319	3,456	4.0
	業荷額	19,720	50,780	70,500	28.0
	業者数等	162,063	207,339	369,402	43.9
49	事業所数	145	3,265	3,410	4.3
	業荷額	20,889	49,859	70,748	29.5
	業者数等	214,305	261,521	475,826	45.0
50	事業所数	156	3,365	3,521	4.4
	業荷額	20,411	49,286	69,697	29.3
	業者数等	238,000	275,343	513,343	46.4

表14 誘致工場等奨励措置条例の制定状況

団 体 名	制 定 年 月	団 体 名	制 定 年 月
佐 賀 県	昭和 27. 7	上 峰 村	昭和 38. 4
佐 賀 市	36. 4	小 城 町	34. 9
唐 津 市	38. 6	三 日 月 町	34. 9
鳥 栖 市	29. 6	牛 津 町	36. 3
多 久 市	37. 12	浜 玉 町	49. 3
伊 万 里 市	38. 9	敷 木 町	38. 3
武 雄 市	35. 7	相 知 町	47. 12
鹿 島 市	32. 3	北 波 多 村	38. 11
久 保 田 町	32. 6	肥 前 町	44. 12
大 和 町	40. 3	鎮 西 町	47. 7
大 富 士 町	45. 7	有 田 町	39. 3
神 埼 町	39. 7	西 有 田 町	38. 8
千 代 田 町	41. 12	山 内 町	44. 1
三 田 川 町	38. 12	北 方 町	37. 3
東 脊 振 村	52. 9	大 町 町	36. 3
基 山 町	35. 8	江 北 町	38. 12
中 原 町	38. 6	塩 田 町	47. 12
北 茂 安 町	39. 3		

(注) 諸富町(38年10月制定)は50年4月廃止

表15 進出企業・増設企業に対する優遇措置の推移

年度	奨励金の交付		県 税 の 課税免除	計	年度	奨励金の交付		県 税 の 課税免除	計
	事業所数	金 額				事業所数	金 額		
昭和 27		千円	千円		昭和 39		千円	千円	
						8	4,163	47,825	89,455
28	1	3,822		3,822	40	11	61,406	54,482	115,888
29	2	3,386		3,386	41	13	3,383	84,194	118,024
30	3	4,632		4,632	42	8	3,834	108,437	112,271
31	2	2,022		2,022	43	4	4,190	139,228	143,418
32	4	2,943		2,943	44	5	849	166,854	167,703
33	4	2,500		2,500	45	8	5,024	211,878	216,902
34	4	2,938		2,938	46	17	30,672	258,254	288,926
35	4	4,000		4,000	47	20	37,207	242,624	279,841
36	2	10,661		10,661	48	12	14,705	322,946	337,651
37	3	3,725		3,725	49	7	24,883	547,772	571,855
38	7	18,654	5,600	24,254	50	3	16,327	334,401	350,728

(注) 1 根拠条例

- 工場事業場等の設置奨励に関する条例(昭和27年県条例第54号)
- 工業振興臨時措置条例(昭和38年県条例第68号)
- 工業振興条例(昭和48年3月30日県条例第15号)
- 過疎地域内における県税の課税の免除に関する臨時措置条例(昭和45年12月24日 県条例第68号)

2 県税の課税免除

- 1. 事業税 2. 不動産取得税 3. 固定資産税
- 開発地区、産炭地区、工業導入地区、過疎地域
- 3 奨励金の交付制度は48年3月30日で廃止

表16 県内炭鉱名簿

昭和28年5月現在

炭田	炭 鉱 名	鉱業権者 (租鉱権者)	所 在 地	炭田	炭 鉱 名	鉱業権者 (租鉱権者)	所 在 地
唐	○立 山	明治鉱業株式会社	北多久町	唐	德 須 恵	斉藤寅五郎	北波多村
	多 久	中島イワ子	〃		岸 山	-	〃
	柚 木 原	鳥越 嘉八	〃		宮 の 谷	長 兵三	鬼塚村
	北 多 久	大日鉱業株式会社	〃		鶴 牧	鶴牧鉱業株式会社	入野村
	○明治佐賀	明治鉱業株式会社	〃		新 有 浦	石橋 健三	有浦村
	○古 賀 山	三菱鉱業株式会社	〃		牟 形	松竹 重雄	〃
	番 所	武富 嘉八	〃		有 浦	佐賀 周造	〃
	多 久 原	井上 啓一	〃		松 賀	吉松 彦一	備賀村
	川 副	川副 益美	〃		神 集 島	高須 重彦	湊 村
	小 城	山口 慶八	東多久村		立 川	大日鉱業株式会社	大川村
	別 府	肥筑炭田開発株式会社	〃		○杵 島	杵島炭鉱株式会社	大町町
	無 水	-	〃		○北 方	杵島炭鉱株式会社	北方町
	永 井 計	服部 雄一	多久村		○西 杵	明治鉱業株式会社	〃
	岩 屋	高倉鉱業株式会社	殿木村		牟 田 浦	兵動 忍彦	〃
	渡 部	渡辺 義種	〃		永 野	日之出石炭鉱業株式会社	東川登村
	新 屋 敷	日満鉱業株式会社	〃		川 登	大上田鉱業	〃
	池 田	池田鉱業株式会社	〃		佐 賀	宮崎 起一	武雄町
	新 岩 屋	西田 一	〃		光 武	小岩 信次	久間村
	篠 原	篠原 栄	〃		東 宝	小田 栄一	
	長 瀬	川原 清	〃		東 松 浦	川原 九郎	
東 垂	野中鉱業株式会社	〃	新 竜	市丸 利治			
大 手 口	山下 清	〃	○久 原	麻生鉱業株式会社	山代町		
新 相 知	志柿 義雄	相知町	向 山	向山鉱業株式会社	〃		
新 平 山	古賀 鉄雄	〃	楠 久	久恒鉱業株式会社	〃		
相 知	相知炭鉱株式会社	〃	吉 岩	橘高ノブ子	〃		
町 切	唐津鉱業株式会社	〃	山 代	児玉 幸吉	東山代村		
長 部 田	野中鉱業株式会社	〃	小 岩	児玉 幸吉	〃		
藤 原	井上 実	〃	田 口	田口 直	〃		
梅之木谷	日東石炭株式会社	〃	新 大 瀬	平沢 濟美	〃		
興 花	池田 沢太	〃	東 山 代	河内 進	〃		
大 德	中島森太郎	〃	国 見	日満鉱業株式会社	二里村		
日 東	岡本政一郎	〃	二 里	渡部 春子	〃		
西 相 知	岡崎研太郎	〃	大 川 内	畑瀬 芳三	大川内村		
住 吉	森塚 勝美	〃	新 黒 川	高田 重治	黒川村		
大 同	大同鉱業株式会社	〃	伊 万 里	開発炭鉱株式会社	伊万里町		
○唐 津	井華鉱業株式会社	北波多村	筑 肥	高瀬 利信	〃		
岸 岳	岩本 重好	〃	今 岳	赤松 秀雄	〃		
北 波 多	江上 寛吾	〃	○大 鶴	杵島炭鉱株式会社	入野村		
牟 田 部	大田卯太郎	〃	東 山	東鉱業株式会社			

(注) ○印は中央大手、地方大手

表17 炭田別、大手中小別炭鉱数の推移

炭田、 小別 年度	唐 津 炭 田			佐 世 保 炭 田			合 計		
	大 手	中 小	計	大 手	中 小	計	大 手	中 小	計
昭和20年									
21	6	8	14	2	5	7	8	13	21
22	6	16	22	2	7	9	8	23	31
23	8	19	27	2	12	14	10	31	41
24	7	25	32	2	9	11	9	34	43
25	7	26	33	2	12	14	9	38	47
26	7	32	39	2	12	14	9	44	53
27	7	37	44	2	11	13	9	48	57
28	7	38	45	2	11	13	9	49	58
29	7	31	38	2	11	13	9	42	51
30	7	34	41	2	9	11	9	43	52
31	7	37	44	2	8	10	9	45	54
32	7	43	50	1	12	13	8	55	63
33	6	42	48	1	8	9	7	50	57
34	6	31	37	1	9	10	7	40	47
35	6	32	38	1	8	9	7	40	47
36	4	28	32	1	7	8	5	35	40
37	3	21	24		8	8	3	29	32
38	3	11	14		4	4	3	15	18
39	3	7	10		4	4	3	11	14
40	3	6	9		3	3	3	9	12
41	3	2	5		2	2	3	4	7
42	4	1	5		2	2	4	3	7
43	3	1	4				3	1	4
44		3	3					3	3
45		2	2					2	2
46		2	2					2	2
47									

(注) 炭鉱数は、年度末現在調査

資料：九州石炭鉱業20年の歩み

表18 炭田別、大手中小別生産量の推移

単位：千t

区 分	唐 津 炭 田			佐 世 保 炭 田			合 計		
	大 手	中 小	計	大 手	中 小	計	大 手	中 小	計
昭和21年	544	230	774	70	126	196	614	356	970
22	670	372	1,042	109	153	262	779	525	1,304
23	730	590	1,320	125	168	293	855	758	1,613
24	729	715	1,444	121	177	298	849	393	1,742
25	823	809	1,632	122	195	317	945	1,004	1,949
26	1,058	962	2,020	145	217	362	1,203	1,179	2,382
27	956	969	1,925	135	234	369	1,091	1,203	2,294
28	1,220	808	2,028	100	245	345	1,320	1,053	2,373
29	1,287	721	2,008	103	150	253	1,390	871	2,261
30	1,397	871	2,268	106	98	204	1,503	969	2,472
31	1,427	1,049	2,476	121	190	311	1,548	1,239	2,787
32	1,294	1,182	2,476	93	296	389	1,387	1,478	2,865
33	1,439	1,173	2,612	66	228	294	1,505	1,401	2,906
34	1,360	1,036	2,396	68	206	274	1,428	1,242	2,670
35	1,602	1,120	2,722	79	263	342	1,681	1,383	3,064
36	1,321	1,003	2,324	89	271	360	1,410	1,274	2,684
37	1,765	928	2,693	32	214	246	1,797	1,142	2,939
38	1,718	812	2,530		207	207	1,718	1,019	2,737
39	1,603	569	2,172		204	204	1,603	773	2,376
40	1,730	398	2,128		208	208	1,730	606	2,336
41	1,631	305	1,936		242	242	1,631	547	2,178
42	1,344	204	1,548		208	208	1,344	412	1,756
43	952	302	1,254		20	20	952	322	1,274
44	8	508	516				8	508	516
45		396	396					396	396
46		261	261					261	261
47		163	163					163	163

資料：九州石炭鉱業20年の歩み

表19 炭鉱の整理状況

単位：数量t

年度 (昭和)	買 取 方 式			交 付 金 方 式			保 安 方 式			計		
	炭 鉱 数	労 務 者 数	生 産 数 量	炭 鉱 数	労 務 者 数	生 産 数 量	炭 鉱 数	労 務 者 数	生 産 数 量	炭 鉱 数	労 務 者 数	生 産 数 量
31年	2	295	39,240							2	295	39,240
32	2	554	128,736							2	554	128,736
33	2	82	33,264							2	82	33,264
34	3	108	60,528							3	108	60,528
35	1	47	7,776							1	47	7,776
36	1	1,257	207,000							1	1,257	207,000
37				7	3,050	639,312	3	208	36,591	10	3,258	675,903
38				9	549	157,202	1	11	1,139	10	560	158,341
39				3	1,427	512,706				3	1,427	512,706
40				1	59	11,021	1	31	3,940	2	90	14,466
41				1	151	67,266				1	151	67,266
42				2	262	65,839				2	262	65,839
43				5	2,901	993,786				5	2,901	993,786
44				特閉 3	3,234	501,584				3	3,234	501,584
45				1	531	286,924				1	531	286,924
46												
47				2	614	255,267				2	614	255,267

表20 産炭地市町村の人口の推移（6条地区）

市町村 年度	多 久 市	伊 万 里 市	小 城 町	巖 木 町	相 知 町	北 波 多 村	肥 前 町
昭和30年	45,346	81,625	18,761	19,350	16,647	10,808	17,415
31	45,230	82,968	18,637	19,264	16,708	10,621	17,493
32	45,516	82,408	18,307	19,569	16,970	8,612	15,572
33	46,246	81,984	18,136	19,719	16,974	9,624	15,278
34	46,731	81,791	17,798	19,367	16,851	9,668	15,395
35	45,627	78,397	17,607	18,370	16,524	8,642	14,576
36	44,738	78,328	17,538	16,612	16,166	8,438	14,370
37	43,374	77,625	17,297	13,241	15,502	7,834	14,202
38	39,540	74,525	16,879	12,388	14,843	5,815	14,047
39	38,697	71,715	16,818	11,808	13,782	5,454	13,745
40	35,985	67,316	16,388	9,985	12,495	4,900	12,953
41	35,522	66,674	16,187	9,433	12,260	4,811	12,809
42	34,140	66,325	15,866	9,207	11,926	4,740	12,681
43	30,634	64,010	15,619	8,867	11,631	4,586	12,437
44	27,799	63,116	15,256	8,654	11,397	4,488	12,228
45	26,785	61,561	15,096	8,647	11,106	4,299	11,806
46	26,430	59,450	14,728	8,348	11,096	4,237	11,507
47	26,125	58,994	14,537	8,139	11,020	4,179	11,349
48	25,899	59,029	14,427	8,013	10,969	4,207	11,175
49	25,595	60,277	14,247	7,768	10,911	4,181	11,089
50	25,533	60,914	14,146	7,950	10,621	4,171	11,094
40年/30年	79.4	82.5	87.4	51.6	75.1	45.3	74.4
50年/30年	56.3	74.6	75.4	41.1	63.8	38.6	63.7

(注) 1 昭和30年、35年、40年、45年、50年は国勢調査。それ以外は推計人口
 2 減少率は昭和30年を100とする

8. 資料 (第13章 商工業関係)

北方町	大町町	江北町	6条地区計		県全体	
			人口	減少率	人口	減少率
16,311	22,400	15,724	267,237	100.0	973,749	100.0
16,098	22,285	15,789	266,893	99.8	972,323	99.9
15,972	22,324	16,485	264,018	98.7	964,962	99.1
15,885	22,326	17,035	263,207	98.4	960,437	98.6
15,816	22,337	17,150	262,904	98.3	955,989	98.2
14,916	20,427	16,379	251,465	94.0	942,874	96.8
14,282	18,907	15,628	245,007	91.6	930,225	95.5
13,645	16,353	15,043	234,116	87.6	911,147	93.6
13,432	16,186	14,776	222,431	83.2	894,077	91.8
12,099	14,976	14,794	213,888	80.0	880,536	90.4
11,359	14,740	14,515	200,636	75.0	871,885	89.5
11,416	14,604	14,423	198,139	74.1	868,704	89.2
11,386	13,933	14,077	194,281	72.6	866,073	88.9
11,181	13,100	13,311	185,376	69.3	856,769	88.0
9,305	10,845	11,229	174,317	65.2	844,324	86.7
9,157	10,649	10,546	169,652	63.4	838,468	86.1
8,918	10,508	10,326	165,548	61.9	831,153	85.4
8,784	10,297	10,210	163,634	61.2	826,046	84.8
8,503	10,076	9,991	162,289	60.7	830,233	85.3
8,433	10,065	9,915	162,503	60.8	833,322	85.6
8,432	9,942	9,711	162,517	60.8	837,674	86.0
69.6	65.8	92.3		75.0		89.5
51.7	44.4	61.7		60.8		86.0

表21 県財政における産炭地振興の特別財政需要の推移

単位：千円

事業年度	生活保護費		一般失業対策事業費		緊急就労事業費		鉱害復旧費	
		内地方負担		内地方負担		内地方負担		内地方負担
昭和30年	218,623	44,321	98,849	36,342			136,642	50,648
31	200,619	41,820	111,944	40,778			66,413	34,331
32	192,258	39,850	107,648	39,795			47,997	36,785
33	203,503	42,295	116,209	43,643			13,734	11,002
34	245,166	50,982	145,381	55,641	10,196	1,769	16,961	13,621
35	260,155	53,637	175,050	68,128	34,984	6,695	22,462	16,527
36	349,755	72,431	217,723	86,384	39,685	8,820	18,476	15,838
37	419,462	86,525	235,379	74,201	56,789	13,071	70,498	18,892
38	561,224	112,382	278,793	110,597	70,310	15,511	40,630	28,083
39	691,870	141,839	285,943	121,142	72,315	14,134	73,367	57,932

表22 産炭地域に対する財政援助の推移

単位：千円

年 度	地 方 債(産炭債) 利 子 補 給 金 額	産 炭 地 域 特 定 事 業 補 助 引 上 額		産 炭 地 域 振 興 金 臨 時 交 付 金	
		市町村数	金 額	市町村数	金 額
		昭和40年		15	30,629
41	2,951	9	16,926		
42	6,548	9	36,705		
43	13,160	11	56,335		
44	19,629	12	42,681	10	102,539
45	27,104	8	22,286	9	93,811
46	35,722	5	22,528	9	84,339
47	48,240	8	126,243	8	69,979
48	75,896	12	119,821	10	51,616
49	97,158	8	44,162	10	53,322
50	123,519	10	105,315	9	54,928
計	449,927		623,631		510,534

資料：九州産炭地域の現況（福岡通産局）

表23 産炭地域振興事業団の融資状況

年 度	設 備 資 金		長 期 運 転 資 金	
	件 数	金 額(千円)	件 数	金 額(千円)
昭和 37・38年	14	185,350		
39	8	234,000		
40	5	111,000		
41	7	245,000	9	88,500
42	10	530,000	8	122,000
43	10	806,000	6	67,000
44	16	1,296,000	4	101,000
45	20	1,467,100	5	85,000
46	11	387,000	6	135,000
47	3	427,000		
48	16	2,049,000	4	98,000
49	10	1,466,000	9	198,000
50	5	905,000	3	60,000
合 計	135	10,108,450	54	954,500

(注) 長期運転資金貸付制度は41年度創設

表24 産炭地域振興事業団の土地造成状況

年 度	団 地 名	市 町 村 名	面 積(m ²)
昭和39年	浦 山	多 久 市	40,493
39	里	伊 万 里 市	74,268
40	小 城	多 久 市	96,978
40	久 原	伊 万 里 市	114,245
41	長 浜	〃	82,621
41	大 町	大 町 町	38,782
43	多 久 原	多 久 市	75,900
44	大 町 B	大 町 町	14,699
45	杵 島	北 方 町	62,134
45	岸 山	北 波 多 村	158,316
47	上 小 田	江 北 町	99,946
48	長 浜 B	伊 万 里 市	18,680

表25 観光客の推移

年	観 光 客 数					観 光 客 消 費 額	
	総 計 (千人)	東部地区 (千人)	中部地区 (千人)	西北部地区 (千人)	南部地区 (千人)	年 間 消 費 額 (千円)	1人当たり 年間消費額 (円)
35	5,425	367	1,478	1,793	1,787		
36	5,482	427	1,330	1,873	1,852		
37	6,757	808	1,603	2,095	2,251		
38	7,150	792	1,678	2,239	2,441		
39	7,513	991	1,522	2,390	2,610	7,536,204	1,003
40	7,930	1,019	1,653	2,583	2,675	8,306,265	1,047
41	8,506	1,076	1,775	2,923	2,732	9,229,010	1,085
42	9,076	1,154	1,840	3,243	2,839	9,566,222	1,054
43	10,147	1,214	2,259	3,626	3,048	11,302,511	1,114
44	11,087	1,313	2,678	3,966	3,130	13,394,345	1,208
45	11,517	1,520	2,424	4,625	2,948	15,632,090	1,357
46	12,564	1,596	2,699	5,155	3,114	18,053,964	1,437
47	14,283	1,829	3,009	5,498	3,947	21,901,514	1,533
48	15,064	1,919	3,172	5,818	4,155	26,905,430	1,786
49	16,418	1,842	3,737	6,156	4,683	32,502,231	1,980
50	17,351	1,911	3,956	6,529	4,955	40,279,521	2,321

(注) (東 部 地 区) 鳥栖市、三養基郡、東脊振村、脊振村、三瀬村、富士町
(中 部 地 区) 佐賀市、多久市、神埼町、千代田町、諸富町、東与賀町、大和町、小城町
(西 北 部 地 区) 唐津市、伊万里市、東松浦郡、西松浦郡、山内町
(南 部 地 区) 武雄市、鹿島市、藤津郡、大町町、北方町、白石町、福富町

第14章 労働関係

表1 産業別労働組合数及び組合員数の推移

年	全産業		農業		林業		漁業水産業		鉱業		建設業		製造業	
	組合数	組合員数	組合数	組合員数	組合数	組合員数	組合数	組合員数	組合数	組合員数	組合数	組合員数	組合数	組合員数
昭和23年	346	72,162					2	376	73	24,916	11	3,819	95	11,192
24	251	53,375					1	206	52	24,554	12	3,593	94	8,463
25	240	52,349					1	303	56	23,932	16	3,256	64	6,892
26	243	63,386	3	381					52	24,051	14	3,144	76	11,200
27	238	63,805	3	352					54	25,903	13	3,093	69	8,692
28	315	63,028	83	1,754	1	55			56	25,374	13	2,838	57	5,913
29	315	59,375	91	1,923					44	19,631	15	2,920	53	5,729
30	337	60,187	90	1,676	2	75			44	17,064	17	2,946	51	5,813
31	352	59,863	92	1,707	2	76			45	16,318	15	2,538	50	5,958
32	340	59,390	92	1,678	2	91			41	16,058	13	2,200	50	6,816
33	345	60,485			2	94			44	17,170	26	5,074	55	7,068
34	354	62,272			1	64			43	17,335	28	5,509	52	7,456
35	377	61,295			2	91			36	14,398	35	6,591	69	8,546
36	392	62,246			2	94			37	13,168	38	6,825	71	9,706
37	406	62,502			2	100			32	10,185	36	7,200	81	11,490
38	449	60,729			2	121			22	6,934	36	7,153	89	12,038
39	504	62,546			2	95	1	28	20	6,329	36	6,528	93	13,100
40	515	65,528			4	126			19	5,961	36	6,604	103	14,737
41	492	67,251	1	22	4	128			18	5,983	31	6,277	111	15,977
42	517	69,851	1	25	4	127			16	5,492	56	8,805	109	16,206
43	528	69,987	1	25	4	132			9	3,782	55	9,120	120	17,373
44	512	69,681	1	26	4	130			4	600	54	9,178	124	18,959
45	542	72,998	1	25	4	141			7	1,008	53	9,752	128	20,969
46	564	74,003	1	24	4	144			4	518	53	9,095	134	22,583
47	582	73,628	1	19	4	139			2	463	59	8,401	139	22,475
48	589	76,235	1	17	4	132					61	8,305	146	23,211
49	598	82,017	1	16	4	133					61	9,239	163	25,036
50	606	82,625	1	14	4	138					60	9,431	165	25,136

(注) 46年の金融保険業には不動産業(組合数1, 組合員数17)を含む

8. 資料 (第14章 労働関係)

卸売業		金融, 保険業		運輸, 通信業		電気, ガス 水道業		サービス業		公務		分類不能業	
組合数	組合員数	組合数	組合員数	組合数	組合員数	組合数	組合員数	組合数	組合員数	組合数	組合員数	組合数	組合員数
22	1,686			50	15,709	9	1,187	32	8,707	52	4,570		
17	917	4	902	10	2,276	9	1,266	14	6,939	38	4,259		
22	1,213	6	1,024	9	1,850	9	1,238	8	2,879	47	9,631	2	131
13	550	6	1,197	27	9,077	9	1,236	18	7,587	25	4,963		
5	209	7	1,344	36	9,901	9	1,255	19	7,847	20	4,797	3	412
6	223	7	1,473	36	10,279	10	1,298	20	8,012	23	5,231	4	518
5	212	11	1,786	39	10,706	10	1,214	19	8,428	23	6,156	5	670
8	423	14	1,847	42	10,778	11	1,217	24	8,977	19	6,219	15	3,152
11	414	14	1,798	44	10,749	15	1,280	25	8,542	20	6,743	19	3,740
9	364	14	1,748	44	10,598	11	1,182	27	8,251	21	7,055	16	3,349
17	1,058	101	3,330	44	10,680	11	1,328	26	8,210	19	6,473		
18	790	100	3,306	53	11,243	11	1,205	29	8,047	19	7,317		
20	732	101	3,363	53	11,243	13	1,289	29	7,703	19	7,339		
24	868	101	3,560	57	11,408	13	1,277	30	7,985	19	7,355		
16	750	12	1,790	57	11,532	15	1,256	132	10,312	19	7,747	4	140
14	509	11	1,823	85	11,661	15	1,210	138	10,992	33	8,128	4	160
19	619	12	1,954	98	12,059	18	1,363	153	11,826	48	8,499	4	146
22	707	14	2,139	107	12,700	19	1,365	141	12,361	46	8,696	4	132
23	976	10	2,184	103	12,416	19	1,348	119	12,938	49	8,883	4	119
22	1,154	10	2,245	108	12,558	19	1,343	123	13,326	49	8,570		
22	1,132	10	2,292	115	12,811	20	1,479	120	13,510	52	8,331		
25	1,554	16	2,829	111	13,472	20	1,571	98	12,752	55	8,610		
26	1,707	16	2,964	147	13,415	21	1,737	87	12,590	52	8,690		
35	1,855	16	3,048	148	13,248	22	1,651	93	12,991	54	8,846		
37	2,060	15	3,203	141	12,264	20	1,552	104	13,575	59	9,430	1	47
40	2,151	16	3,666	124	12,285	20	1,504	115	14,593	62	10,371		
45	2,648	22	4,479	103	12,188	16	1,570	118	15,507	65	11,201		
44	2,550	23	4,537	106	12,080	16	1,537	122	15,919	65	11,283		

表2 適用法規別労働組合数及び組合員数の推移

年	計		労働組合法		公共企業体等労働関係法	
	組合数	組合員数	組合数	組合員数	組合数	組合員数
昭和28年	315	63,028	244	40,850	29	8,646
29	315	59,375	243	30,013	31	8,711
30	337	60,187	263	35,704	32	8,765
31	352	59,863	274	35,182	35	8,818
32	340	59,390	261	34,768	34	8,819
33	345	60,485	268	36,075	34	8,822
34	354	62,272	276	37,927	35	8,867
35	377	61,295	297	37,201	35	8,926
36	392	62,246	312	37,836	35	8,911
37	406	62,502	324	37,415	35	8,981
38	449	60,729	328	35,233	59	8,805
39	504	62,546	356	35,788	68	9,189
40	515	65,528	363	38,278	76	9,198
41	492	67,251	337	40,078	77	8,966
42	517	69,851	354	43,085	84	8,900
43	528	69,987	362	43,640	86	8,808
44	512	69,681	350	43,821	82	8,689
45	542	72,998	351	47,238	113	8,604
46	564	74,003	362	48,227	122	8,341
47	582	73,628	383	47,447	114	8,280
48	589	76,235	404	49,045	97	8,359
49	598	82,017	428	52,233	73	8,146
50	606	82,625	437	52,929	73	8,030

8. 資料 (第14章 労働関係)

地方公営企業労働関係法		国 家 公 務 員 法		地 方 公 務 員 法	
組合数	組合員数	組合数	組合員数	組合数	組合員数
2	151	11	2,000	29	11,381
2	207	13	2,526	26	12,383
2	258	14	2,891	26	13,059
2	273	16	2,671	25	12,919
3	309	16	2,704	26	12,790
3	267	16	2,606	24	12,715
3	287	13	2,670	27	12,521
3	323	13	2,478	28	12,367
3	378	14	2,620	28	12,501
3	318	14	2,553	30	13,235
3	496	27	2,561	32	13,634
7	1,040	31	2,735	42	13,794
6	1,117	29	2,733	41	14,202
5	1,043	31	2,721	42	14,443
6	1,032	31	2,659	42	14,175
5	1,034	31	2,759	44	13,746
5	1,103	31	2,508	44	13,560
5	988	30	2,472	43	13,696
5	943	31	2,447	44	14,045
5	987	31	2,454	49	14,460
5	927	28	2,454	55	15,450
8	2,678	24	2,494	65	16,466
8	2,769	23	2,353	65	16,544

表3 労働団体の組織状況（全国単産につながる県内組合）

年	総 評						同 盟	
			内 官公庁労組		内 炭 労			
	組合数	組合員数	組合数	組合員数	組合数	組合員数	組合数	組合員数
昭和27年	78	40,384 ^人	39	19,034 ^人	17	14,771 ^人		
28	76	39,549	40	17,699	22	17,900	全鉱 4	1,693
29	78	35,292	48	19,843	16	13,051	全労 6	2,469
30	78	34,861	49	19,867	15	12,757	5	2,007
31	83	34,497	55	20,174	16	12,665	4	1,594
32	82	34,516	55	19,765	13	12,239	5	1,843
33	85	34,500	55	19,485	12	12,489	5	1,603
34	83	34,009	53	19,307	14	12,003	17	3,418
35	82	35,518	52	18,791	13	10,968	18	3,435
36	92	34,981	59	19,714	13	9,786	20	3,783
37	104	37,658	68	24,702	12	7,374	同盟会議 22	3,400
38	139	36,965	107	26,693	7	4,957	19	2,887
39	163	38,261	126	28,491	6	4,543	同盟 26	3,749
40	166	38,566	129	29,431	5	4,276	32	3,974
41	164	39,276	128	25,471	5	4,364	27	4,342
42	169	34,063	127	24,920	5	4,219	31	4,249
43	167	33,262	130	25,119	4	3,358	34	3,871
44	167	29,290	129	24,540	1	414	47	5,182
45	169	29,454	126	24,287	3	854	83	7,710
46	171	28,014	129	24,040	2	464	90	8,387
47	175	28,701	132	24,476	2	463	89	8,055
48	175	29,350	136	25,482			72	7,969
49	177	30,087	141	26,459			54	9,020
50	181	30,309	140	26,327			54	9,659

(注) 県高教組は総評に含めた

8. 資料 (第14章 労働関係)

新 産 別		そ の 他									
		内 中 立 労 連						内 有田窯連		内 県中立労協	
		組合数	組合員数	組合数	組合員数	組合数	組合員数	組合数	組合員数	組合数	組合員数
	人		人		人		人		人		人
		19	3,557			6	860				
2	940	32	6,128			5	777				
1	551	25	4,395			6	706				
2	926	31	4,854			6	666				
7	1,416	41	6,761			6	782				
6	1,114	34	5,672			5	861				
19	1,977	51	6,130			9	1,273				
17	1,771	47	4,718			13	1,131				
17	1,763	47	4,756			13	1,306				
		61	6,648			12	1,714				
		64	8,029	47	7,468	11	1,967	3	1,868		
		54	8,708	51	8,184	11	1,917	3	1,960		
		53	8,711	44	7,243	13	2,251	3	2,036		
		61	10,085	45	7,673	12	2,464	3	2,009		
		46	9,711	33	7,245	12	2,775	3	2,007		
		58	11,459	47	9,236	13	2,942	3	2,028		
		58	12,547	48	10,668	11	2,692	5	3,156		
		63	14,297	51	12,209	11	2,661	5	3,223		
		68	15,548	49	12,346	11	2,711	5	3,449		
		73	15,901	52	12,463	12	2,756	8	3,802		
		69	15,400	51	11,842	11	2,553	8	3,766		
		69	15,513	52	12,511	12	2,660	5	3,834		
		73	16,272	58	13,501	12	2,639	5	3,979		
		77	16,224	59	13,330	12	2,409	6	3,238		

表4 佐賀県労働金庫の業務状況

年 度	会 員 数 (団体)	出 資 金 (千円)	預 金 (千円)	貸 出 (千円)
昭和29年	113	6,116	70,785	67,994
30	129	6,234	81,022	75,360
31	142	7,423	104,492	82,865
32	168	9,863	140,896	121,800
33	177	13,354	207,380	233,810
34	187	14,626	202,543	201,053
35	192	15,239	269,504	243,850
36	189	15,135	342,132	319,114
37	197	15,169	417,306	372,558
38	192	14,377	447,632	387,111
39	198	15,240	536,135	438,343
40	210	16,421	690,650	553,903
41	229	19,332	943,426	718,407
42	219	23,717	1,304,666	1,087,090
43	220	30,331	1,683,769	1,418,983
44	234	39,069	2,165,791	1,752,061
45	244	53,092	2,687,966	2,180,486
46	266	72,295	3,593,092	3,072,851
47	289	96,816	4,742,578	3,770,847
48	291	134,674	6,299,913	4,772,196
49	331	178,354	8,232,614	7,106,252
50	353	215,022	11,540,437	9,094,827

表5 中小企業労務管理施設等資金の融資状況

年 度	区 分	貸 出	
		件 数	金 額 (千円)
昭和36年	県の制度 事業団融資	3	1,500
37	県の制度 事業団融資	13	6,500
		12	9,900
38	県の制度 事業団融資	12	6,950
		6	6,000
39	県の制度 事業団融資	13	11,650
		10	21,100
40	県の制度 事業団融資	10	13,030
		6	11,100
41	県の制度 事業団融資	11	12,850
		2	8,300
42	県の制度 事業団融資	10	13,575
		3	8,700
43	県の制度 事業団融資	11	18,920
		1	9,100
44	県の制度 事業団融資	6	12,900
		1	6,000
45	県の制度 事業団融資	7	12,300
46	県の制度 事業団融資	3	6,300
47	県の制度 事業団融資	2	3,500
48	県の制度 事業団融資		
49	県の制度 事業団融資	1	10,000
50	県の制度 事業団融資	4	20,000
		1	10,000

表6 労働争議の形態別分類

年次	総数		争議行為を伴ったもの			
	件数	参加人員	同盟罷業		工場閉鎖	
			件数	参加人員	件数	参加人員
昭和23年	128	70,514	80	37,879	1	6
24	52	42,227	18	31,804	1	1,270
25	56	37,949	24	29,388	1	234
26	60	40,158	44	31,962	1	83
27	87	53,083	68	42,009	1	1,570
28	138	81,956	65	32,214		
29	168	64,229	93	15,967		
30	117	50,804	60	13,525		
31	129	47,382	80	12,782	7	6,454
32	212	102,780	77	43,808		
33	149	62,144	44	31,643	4	6,654
34	234	326,885	110	188,509	3	1,266
35	415	128,622	66	27,658	1	450
36	103	44,447	50	35,888		
37	92	45,223	61	34,913		
38	52	21,776	32	12,833		
39	52	19,689	37	11,670	1	30
40	47	20,682	42	13,115	3	70
41	39	25,784	36	15,409	1	408
42	25	8,347	20	6,245	1	161
43	81	33,177	80	35,262		
44	78	29,957	76	29,721	1	196
45	60	10,192	65	11,148	2	293
46	109	41,800	113	45,127		
47	94	23,630	109	26,101	1	22
48	178	52,857	177	54,476		
49	273	75,423	284	76,270		
50	217	71,127	232	71,804		

表7 県地方労働委員会の調整事件の推移

7-1 調整事件の推移

年	区分				年	区分			
	斡旋	調停	仲裁	計		斡旋	調停	仲裁	計
昭和20年					昭和28年	21		1	22
21	5			5	29	24			24
22	20	12		32	30	17			17
23	22	7	1	30	31	14			14
24	24	2		26	32	9			9
25	16	3		19	33	16			16
26	15			15	34	16			16
27	17	1		18	35	7			7

8. 資料 (第14章 労働関係)

争議行為を伴ったもの				争議行為を伴わないもの	
同盟怠業		計		件数	参加人員
件数	参加人員	件数	参加人員		
1	7,135	82	45,020	46	25,949
3	1,754	22	34,827	30	7,400
7	4,762	32	34,385	24	3,564
7	5,357	52	37,402	8	2,756
15	7,103	84	50,682	3	2,401
86	50,040	117	70,275	21	10,390
128	41,215	156	53,019	12	10,518
89	32,659	108	47,327	9	2,917
91	38,617			8	1,028
148	69,360			5	5,531
116	43,280	164	81,577		
117	136,823	230	326,598		
347	100,454	414	118,810	7	1,345
18	8,559	68	44,447	4	—
22	9,496	83	44,409	9	814
17	8,829	49	21,660	3	166
11	7,932	49	19,632	3	57
9	1,587	47	13,618	4	948
15	4,830	39	17,207	1	51
6	2,605	25	7,916		
11	4,221	79	32,692	2	485
10	2,105	75	29,722	3	235
1	16	60	10,192		
4	1,384	100	39,920	9	1,880
1	68	90	23,079	4	551
1	113	173	52,784	5	73
3	709	268	74,744	5	679
		207	68,655	10	2,472

年	区分				年	区分			
	斡旋	調停	仲裁	計		斡旋	調停	仲裁	計
昭和36年	12			12	昭和44年	4			4
37	9			9	45	5			5
38	5			5	46	14			14
39	3			3	47	17	1		18
40	5			5	48	9	3		12
41	3			3	49	10			10
42	2			2	50	11	1		12
43	5			5	計	357	30	2	389

7-2 調整事件の業種別推移

区 分		年 度											
		21	22	23	24	25	26	27	28	29	30	31	32
全 産 業		5	32	30	26	19	15	18	22	24	17	14	9
農 業 及 び 林 業										2	1		
漁 業 及 び 水 産 養 殖 業													
鉱 業	石 炭 ・ 鉱 業		9	8	8	7	5	7	17	14	11	5	3
	そ の 他							1		1		1	1
建 設 業					1								
製 造 業	食 料 品				1		3	1	1				
	織 維							2			1		
	製材・木製品及び家具			1	2				2	2			
	パルプ・紙及び紙加工品			1						1			
	出 版 ・ 印 刷			1									
	石油及び石炭製品												
	窯業及び土石製品	1	2	3	3	2	3	1	1	1	1	1	1
	金 属 製 品		2	1	3			1					
	機 械 製 造	3	4	8	5	5						1	1
	電 気 機 械 器 具		2	2			1	1					
業	輸 送 用 機 械 器 具		1	1	1	1		1		1			
	そ の 他	1	1			1							
計		5	12	18	15	9	7	7	4	5	2	2	2
卸 売 ・ 小 売 業							2					2	
金 融 ・ 保 険									1			1	
不 動 産 業													
運 輸 通 信 業			10	1	2	2	1	2		2	3	1	2
電 気 ・ ガ ス ・ 水 道 業				1								1	
サ ー ビ ス 業	娯 楽 業											1	1
	医 療 保 健 業												
	そ の 他		1	2		1		1					

表 8 県内産業別平均賃金

年 区 分	産業総合	鉱 業	建 設 業	製 造 業	卸 小 売 業	金 融 保 険 業	運 輸 通 信 業	電 気 ガ ス 水 道 業
昭和23年	6,659	7,898		4,027	5,719	5,922	6,469	
24				6,099				
25	8,852	9,520		6,857	7,630	13,181	8,352	
26	10,769	12,121		9,196	9,624	16,653	11,035	
27	13,167	13,953	8,678	10,662	13,264	17,204	12,894	
28	15,176	15,825	10,283	11,513	14,871	20,291	16,510	
29	15,634	15,911	11,205	12,450	14,686	22,711	17,466	
30	15,593	17,086	10,974	12,531	13,542	21,981	18,497	
31	17,260	19,397	10,793	12,911	13,479	23,240	20,404	
32	18,281	21,455	12,294	13,430	13,895	24,851	21,612	
33	20,508	24,727	14,422	13,658	12,165	26,801	21,733	29,375
34	20,815	23,727	14,708	14,949	13,513	28,691	23,121	30,936
35	22,641	26,112	17,156	16,395	14,407	26,211	25,812	33,551
36	22,371	24,139	15,115	18,048	17,773	24,810	28,523	37,318

(注) 1 昭和26年は4月以降の数字で、サービス業を含むが、建設業は含まない
 2 昭和27年～30年4月までは、建設業は産業総合に含まれていない
 3 昭和27年、30年5月、33年1月に夫々対象事業所の抽出替があったので直接比較はできない

8. 資料 (第14章 労働関係)

33	34	35	36	37	38	39	40	41	42	43	44	45	46	47	48	49	50	計
16	16	7	12	9	5	3	5	3	2	5	4	5	14	18	12	10	12	389
																		3
6	6			3	2	1												112
	1																	5
7		1	1				1		1					2		1	2	7
												1	3				1	8
										2								9
	1	1	1	4			1	2		1			1					14
	1																	2
																1		1
2	2		3								1	1	4		1	2	2	38
	1	2			1					1	1			2				15
1				1			1				1			4			2	37
							1						1					8
																		6
																		3
10	5	4	5	5	1		4	2		4	3	2	9	6	1	3	5	157
	1					1	1									1	3	11
																		2
	1	1	3	1		1		1				2	4	10	1	1		52
			2		1						1							6
																		2
	2	2	1												3			8
			1		1				1	1		1	1		7	4	2	24

単位：円

年	区分	産業総合	鉱業	建設業	製造業	卸小売業	金融保険業	運輸通信業	電気ガス水道業
昭和37年		25,242	27,562	17,724	20,536	20,585	30,590	32,299	39,730
38		28,291	32,284	22,857	22,926	23,549	32,978	35,280	44,158
39		29,204	34,600	23,161	24,972	25,819	37,952	34,657	51,773
40		32,533	37,924	25,473	26,961	29,362	41,888	39,377	57,670
41		36,410	40,766	27,569	30,749	33,211	44,051	45,147	63,121
42		37,520	46,398	26,587	32,550	31,365	41,332	50,779	74,432
43		42,515	50,795	32,386	37,553	35,322	45,716	57,769	80,201
44		48,086	60,535	38,676	43,693	39,858	49,740	65,183	86,401
45		53,377	70,947	38,345	48,492	43,033	64,993	75,833	105,620
46		60,911	83,075	42,161	56,287	48,084	71,219	88,463	122,308
47		71,192		51,387	65,883	57,691	78,449	103,198	131,305
48		85,669		69,352	79,697	70,570	80,008	126,678	153,280
49		113,635		96,059	107,910	94,895	97,602	161,725	188,850
50		133,620		116,757	125,422	107,409	122,837	191,078	223,213

表9 不当労働行為の産業別申立件数の推移

区 分		年										
		24	25	26	27	28	29	30	31	32	33	34
全 産 業		3	10	3	8	6	1	3	5	0	11	5
漁 業												
鉱業	石 炭	1	7	1	6	5	1	2	2		1	3
	そ の 他										1	1
建 設 業						1						
製 造 業	食 料 品										3	
	織 維 ・ 衣 服											
	木 材 ・ 木 製 品 ・ 家 具											1
	紙 ・ 紙 製 品											
	印 刷 ・ 出 版											
	ゴ ム 製 品 ・ 皮 革											
	窯 業 ・ 土 石 製 品	1			2							
	金 属 製 品		1									
	機 械 製 造								1			
	電 気 機 械 製 造			1								
	そ の 他											
	小 計	1	1	1	2				1		3	1
	医 療											
卸 売 ・ 小 売												
金 融 ・ 保 険									2		1	
運 輸 ・ 通 信			2	1				1			5	
電 気 ・ ガ ス ・ 水 道												
サ ー ビ ス 業												

8. 資料 (第14章 労働関係)

35	36	37	38	39	40	41	42	43	44	45	46	47	48	49	50
2	5	7	6	12	8		5	2	6	1	8	10	4	7	106
				2											
		2	2												
				4			4							1	
				1	2										
					2					1	3	1			1
		2							5		1				
		1									1				
2								1							
												4			1
														2	
2		3		1	4			1	5	1	5	5		2	2
			1												
		1	3	5	2			1							2
														1	
		1			2		1		1		3	4	1	2	1
													1		
	5											1	2	1	101

表10 一般職業紹介状況

年次	求人 数			求 職 者 数		
	総 数	男	女	総 数	男	女
昭和21年	11,828			13,343		
22	15,589			13,731		
23	18,582			20,019		
24	28,126			39,562		
25	18,751	12,229	6,522	96,078	66,925	29,153
26	18,040	12,141	5,899	31,246	20,303	10,943
27	19,272	12,424	6,848	36,344	23,895	12,449
28	22,602	14,566	8,036	42,208	28,192	14,016
29	18,586	11,867	6,719	50,553	34,023	16,530
30	14,200	8,856	5,344	43,727	28,216	15,511
31	14,624	7,959	6,665	32,753	19,327	13,426
32	16,482	9,548	6,934	34,009	20,037	13,972
33	15,543	8,872	6,671	33,261	19,809	13,452
34	14,176	7,431	6,745	34,340	20,974	13,393
35	15,261	8,842	6,419	36,320	21,626	14,694
36	15,772	8,460	7,312	38,528	24,219	14,290
37	15,421	7,917	7,504	37,443	22,732	14,711
38	16,859	8,876	7,983	32,987	19,832	13,155
39	16,559	8,800	7,759	28,711	15,254	13,457
40	12,355	5,885	6,470	25,720	13,762	11,958
41	14,166	6,931	7,235	26,654	13,919	12,735
42	16,129	8,645	7,484	26,372	13,487	12,885
43	16,309	8,476	7,833	25,881	13,531	12,350
44	18,837	9,531	9,306	29,635	16,530	13,105
45	16,389	7,646	8,743	30,308	15,702	14,606
46	15,672	7,522	8,150	29,236	14,949	14,287
47	22,311	10,817	11,494	29,863	15,732	14,131
48	31,087	15,086	16,001	31,767	16,514	15,253
49	19,273	9,625	9,648	35,000	16,371	18,629
50	17,595	8,037	9,558	31,714	15,994	15,720

(注) 45年から年度で調査

8. 資料 (第14章 労働関係)

就 職 者 数			求人倍率	就 職 率		
総 数	男	女	総 数	総 数	男	女
8,895			0.89	66.7		
9,661			1.14	70.4		
10,241			0.93	51.2		
20,423			0.71	51.6		
9,060	5,921	3,139	0.20	9.4	8.9	10.8
13,638	9,207	4,431	0.58	43.7	45.4	40.5
16,488	11,019	5,469	0.53	45.4	46.1	43.9
17,761	11,769	5,992	0.54	42.1	41.8	42.8
15,300	9,904	5,396	0.37	30.3	29.1	32.6
12,990	8,104	4,886	0.32	29.7	28.7	31.5
12,131	6,524	5,607	0.45	37.0	33.8	41.8
13,848	7,645	6,203	0.48	40.7	38.2	44.4
12,838	7,139	5,699	0.47	38.6	36.0	42.4
12,848	6,905	5,943	0.41	37.4	32.9	44.4
15,802	9,153	6,649	0.42	43.5	42.3	45.3
16,924	10,260	6,064	0.41	43.9	42.2	42.4
15,328	8,532	6,796	0.41	40.9	37.5	46.2
14,635	8,541	6,094	0.51	44.4	43.1	46.3
12,529	6,939	5,590	0.58	43.6	45.5	41.5
8,441	4,554	3,887	0.48	32.8	33.1	32.5
9,078	4,613	4,465	0.53	34.1	33.1	35.1
10,840	5,905	4,935	0.61	41.1	43.8	38.3
10,719	6,446	4,273	0.63	41.4	47.6	34.6
12,370	7,902	4,468	0.64	41.7	47.8	34.1
10,274	5,676	4,598	0.54	33.9	36.2	31.5
9,768	5,385	4,383	0.54	33.4	36.0	30.7
10,789	5,650	5,139	0.75	36.1	35.9	36.4
11,243	6,054	5,189	0.98	35.4	36.7	34.0
8,461	4,472	3,989	0.55	24.2	27.3	21.4
5,611	3,104	2,507	0.55	17.7	19.4	15.9

表11 身体障害者の求職登録、紹介状況

種別	年次	求 職 登 録				職 業 紹 介			
		(1)前月より繰越された求職登録者数 (2)+(3)+(4)	(2) (1)のうち、有効求職者	(3) (1)のうち、就職中の者	(4) (1)のうち、保留中の者	新規求職申込件数	就職件数	新規登 者	
第1種	36	742	635	81	26	42	12		
	37	770	614	136	17	55	12		
	38	719	517	171	31	35	14		
	39	829	483	234	112	51	17		
	40	943	510	292	141	48	21		
	41	1,055	500	397	158	37	16	37	
	42	1,145	555	395	195	35	12	36	
	43	288	100	154	34	71	31	59	
	44	403	144	225	34	84	40	81	
	45	358	78	254	26	97	67	101	
第2種	46	410	89	296	25	132	94	122	
	47	1,980	299	1,535	146	196	161	188	
	48	2,356	278	1,887	191	198	124	184	
	49	2,764	356	2,148	260	198	112	179	
	50	3,192	525	2,346	321	175	69	175	
	第2種	37	75	44	23	8	15	3	
		38	140	96	39	9	22	4	
		39	138	60	54	24	7	1	
		40	189	80	80	29	15	8	
		41	244	94	117	33	13	10	14
42		318	123	138	57	29	8	21	
43		109	42	58	9	31	15	30	
44		17	7	9	1	7	0	5	
45		23	9	14	0	12	8	19	
46		98	30	68	0	98	59	98	
第2種	47	760	123	619	18	210	180	205	
	48	1,127	48	1,015	64	110	106	111	
	49	1,353	65	1,157	131	122	93	112	
	50	1,493	96	1,246	151	110	70	112	

(注) 1 43年度以降は年度

2 第1種は重度の身体障害者、第2種は軽度の身体障害者

3 保留は病気又は障害の悪化のため、当分の間紹介の対象とならない者

表12 失業対策事業紹介対象者の就労状況

年 度	就労総延数		就 労 延 数 内 訳									
			一般失業対策事業		特別失業対策事業		公共事業		民間事業		臨時就労対策事業	
	人 員	構成比	人 員	構成比	人 員	構成比	人 員	構成比	人 員	構成比	人 員	構成比
昭和30年	972,243	100	757,422	77.9	39,253	4.0	133,533	13.7	39,936	4.1		
31	1,113,276	100	849,361	76.3	124,543	11.2	51,839	4.7	30,409	2.7	56,357	5.0
32	993,256	100	764,017	76.9	43,832	4.4	53,642	5.4	37,768	3.8	92,753	9.3
33	992,155	100	800,620	80.6	35,179	3.5	54,716	5.5	25,823	2.6	109,908	11.1
34	1,152,813	100	902,351	78.3	48,384	4.2	93,658	8.1	29,041	2.5	77,216	6.7
35	1,340,983	100	1,015,471	75.7	124,319	9.3	113,688	8.5	15,795	1.2	71,710	5.3
36	1,267,326	100	1,013,966	80.0	93,704	7.4	76,037	6.0	22,813	1.8	60,806	4.8
37	1,261,545	100	1,031,020	81.7	99,314	7.9	58,178	4.6	18,039	1.4	54,994	4.4
38	1,086,567	100	978,276	90.0	32,035	2.9	56,478	5.2	19,778	1.9	廃止	
39	985,782	100	883,714	89.7	26,919	2.7	48,695	4.9	26,454	2.7		
40	914,616	100	845,046	92.3	24,076	2.7	25,370	2.8	20,124	2.2		
41	899,656	100	815,256	90.6	23,994	2.7	43,977	4.9	16,429	1.8		
42	949,932	100	863,342	90.9	17,906	1.9	50,723	5.3	17,961	1.9		
43	918,631	100	820,608	89.4	20,591	2.2	59,792	6.5	17,640	1.9		
44	872,028	100	803,819	92.2	14,897	1.7	33,748	3.9	19,564	2.2		
45	804,517	100	760,325	94.5	廃止		28,193	3.5	15,999	2.0		
46	675,079	100	661,281	97.9			7,209	1.1	6,589	1.0		
47	622,422	100	613,232	98.5			4,728	0.8	4,462	0.7		
48	615,285	100	606,011	98.5			4,163	0.7	5,111	0.6		
49	582,625	100	575,288	98.7			4,081	0.7	3,256	0.6		
50	546,536	100	540,771	98.9			2,551	0.5	3,214	0.6		

表13 日雇労働者の職業紹介の動向 (月平均)

年 度	翌月に繰越すべき		新規求職者数延数	日雇就職実人員	年 度	翌月に繰越すべき		新規求職者数延数	日雇就職実人員
	有効求職者数	内、失業対策事業紹介者適格者				有効求職者数	内、失業対策事業紹介者適格者		
昭和26年	1,517		507	1,278	昭和39年	4,604	3,780	114	4,608
27	6,691		613	1,685	40	4,100	3,750	104	4,118
28	1,432		292	1,366	41	3,921	3,646	85	3,846
29	2,120		536	1,932	42	4,116	3,847	78	4,050
30	5,274		779	4,289	43	4,063	3,785	32	4,025
31	5,857		331	4,865	44	3,874	3,593	31	3,863
32	4,990	3,822	252	4,271	45	3,494	3,245	42	3,472
33	4,975	3,966	268	4,197	46	2,897	2,698	31	2,880
34	5,363	4,252	297	4,760	47	2,730	2,509	39	2,712
35	5,881	4,744	385	5,884	48	2,620	2,431	24	2,616
36	5,778	4,712	244	5,616	49	2,544	2,330	22	2,529
37	5,518	4,662	170	5,447	50	2,434	2,218	18	2,392
38	5,310	4,526	133	5,284					

(注) 45年から年度で調査

表14 失業保険の推移

14-1 適用事業所数・保険料の徴収状況

年 度	適用事業所数	被保険者数	保 険 料		収 納 率
			徴収決定額	収納済額	
昭和23年		人	千円	千円	%
			58,814	55,463	94.30
24			101,694	93,924	92.36
25			112,456	100,749	89.59
26	1,774	63,200	157,507	148,833	94.17
27	1,992	68,091	152,370	146,361	96.05
28	2,025	63,113	158,325	146,700	92.66
29	2,020	63,138	158,468	145,193	91.62
30	2,110	59,140	152,996	143,079	93.79
31	2,117	61,537	182,489	178,557	97.95
32	2,280	69,465	214,081	194,734	91.54
33	2,493	69,238	237,000	214,344	92.35
34	2,411	69,278	236,968	215,846	91.21
35	2,947	77,674	235,544	219,488	93.43
36	3,215	79,327	249,271	224,119	92.06
37	3,541	80,997	287,238	264,053	91.93
38	3,722	84,501	324,564	302,548	93.21
39	3,964	89,823	376,523	349,947	92.94
40	4,098	94,384	436,647	403,324	92.37
41	4,312	99,900	508,982	489,365	96.14
42	4,580	102,615	588,994	570,580	96.87
43	4,772	106,912	666,140	654,951	98.32
44	4,927	109,287	792,141	763,545	96.39
45	4,919	113,361	940,823	883,504	97.64
46	5,074	116,522	1,059,579	1,028,759	97.09
47	5,586	118,859	389,362	366,278	94.07
48	6,094	129,025	384,822	364,559	94.91
49	6,466	130,463	548,900	531,256	96.78
50	7,129	131,537	735,613	727,459	98.88

14-2 保険金給付状況（その1）

年 度	一 般 失 業 保 険					日 雇 失 業 保 険		
	離職票 受付数	初回受給 者数	受給者 延人	受給者 実人員	失業保険金 支給額	初回 受給者数	受給者 延人	保 険 金 支 給 額
昭和24年		人	人	人	千円	人	人	千円
		9,221			140,345	77		105
25		9,651			179,302	2,953		3,120
26	7,946	6,577	162,839	45,597	180,184	4,311	33,382	3,473
27	9,190	7,968	176,679	48,508	225,637	2,790	14,896	1,916
28	13,751	12,700	271,213	73,086	431,223	3,740	18,732	2,506
29	17,021	15,658	347,162	92,424	554,106	5,062	25,735	3,580
30	10,904	10,346	285,224	77,036	435,520	19,814	67,549	9,289
31	6,416	5,671	138,465	37,707	210,872	37,769	123,141	17,555
32	6,977	6,160	121,429	33,067	205,329	34,241	115,132	16,611

14-2 保険金給付状況 (その2)

年 度	一 般 失 業 保 険				日 雇 失 業 保 険		
	離職票 受給資格 決定件数	受給者 実人員	給付総額	受給期間満 了者及び支 給終了者数	手帳交付数	受給者 実人員	給付総額
昭和33年	件	人	千円	人		人	千円
	10,230	53,810	349,189	8,031	12,861	3,006	22,993
34	8,091	48,392	330,451	8,191	13,976	3,319	22,792
35	8,169	37,579	266,901	6,131	13,909	4,263	47,815
36	12,914	51,650	461,915	7,327	12,351	46,773	61,820
37	15,687	64,572	589,435	10,889	11,980	49,438	77,758
38	14,233	66,637	694,038	13,058	9,247	53,134	66,608
39	14,471	61,216	649,669	11,955	4,882	46,148	52,316
40	14,353	64,695	743,392	12,651	3,476	42,831	54,452
41	15,007	67,425	870,692	12,764	5,163	42,170	69,151
42	16,399	71,168	988,873	14,019	3,753	43,878	75,998
43	16,517	73,531	1,143,712	15,361	4,970	43,759	86,087
44	18,339	79,256	1,516,315	14,280	4,345	41,444	87,087
45	17,056	68,761	1,462,184	14,771	4,036	35,308	98,927
46	18,000	76,376	1,874,542	16,241	2,534	31,821	96,721
47	18,115	72,103	2,089,236	16,707	2,794	29,449	95,135
48	17,193	67,143	2,239,020	16,623	2,365	28,673	110,223
49	22,003	83,897	3,534,774	16,536	2,876	26,748	146,783
50	18,851	105,759	5,974,824	23,621	1,698	26,415	187,551
年 度	就 職 支 度 金		移 転 費				
	受給者 実人員	給付総額	受給者 実人員	給付総額			
昭和33年	人	千円	人	千円			
34							
35	1,686	26,062					
36	3,267	58,596	8	67			
37	3,711	63,713	605	6,541			
38	3,472	66,452	764	13,049			
39	2,508	55,897	833	14,211			
40	2,893	65,915	586	10,339			
41	3,120	77,864	648	12,329			
42	3,299	94,476	1,409	42,396			
43	3,474	107,652	919	26,243			
44	3,788	160,766	2,070	71,652			
45	4,390	232,176	673	15,979			
46	4,829	285,049	433	8,532			
47	5,380	385,880	448	100,067			
48	5,940	499,618	254	7,697			
49	5,714	604,774	175	7,574			
50	116	8,041	34	1,914			

表15 事業内職業訓練施設の沿革

訓練施設の名称	所在地	職 種	訓練開始 年月日	認 定 年月日
鳥 栖 職 業 訓 練 所	鳥栖市原古賀町	建 築 大 工	25. 3. 5	33. 7. 1
杵島東部職業訓練所	有 明 町	〃	〃	〃
杵島西部職業訓練所	山 内 町	〃	25. 3. 9	〃
戸上電機（単独）職業訓練所	佐賀市大財町	機械・仕上・鋳物	25. 6. 1	〃
洋服共同職業訓練所	佐賀市唐人町	洋 服 工	〃	〃
佐 賀 職 業 訓 練 所	〃 大財町	建 築 大 工	25. 8. 1	〃
伊 万 里 職 業 訓 練 所	伊万里市松島町	〃	25. 12. 10	〃
神 埼 職 業 訓 練 所	神 埼 町	〃	31. 4. 1	〃
戸上電機下請共同職業訓練所	佐賀市大財町	機 械 工	31. 4. 1	34. 3. 14
大和ハウス職業訓練所	鳥栖市曾根崎町	溶 接 工	37. 6. 1	37. 7. 1
伊万里左官共同職業訓練所	伊万里市伊万里町	左 官 工	39. 2. 15	39. 4. 1
武雄共同職業訓練所	武雄市朝日町	〃	39. 3. 16	39. 4. 1
唐 津 高 等 職 業 訓 練 校	唐津市西城内	建 築	43. 5. 1	43. 5. 1
伊万里共同高等職業訓練校	伊万里市立花町	〃	42. 4. 1	42. 4. 1
多久中央高等職業訓練校	多久市多久町	ブロック建築 左 官	46. 4. 1	46. 4. 1
鹿島・藤津高等職業訓練校	鹿島市大字高津原	建 築 左 官	46. 5. 1	46. 5. 1
嬉野高等職業訓練校	藤津郡嬉野町	〃 〃	47. 4. 1	47. 4. 1

表16 技能検定合格状況

休・廃止・組織変更等の状況	昭和50年度末現在の訓練職種
50. 4. 10廃止 (佐賀に統合)	
39.4.1休止41.6.1再開 50.9.15廃止(佐賀に統合)	
45.12.16武雄地区総合高等職業訓練校(職業訓練法人)	建築
46. 1. 9武雄市大字武雄に移転	左官
49. 6.25武雄市朝日町に移転	
36. 4. 1廃止	
37. 9. 30 "	
45.11. 1佐賀高等職業訓練校(職業訓練法人)	建築
49.11.15佐賀市鍋島町大字森田に新築移転	
35. 3. 31廃止	
34. 4. 1 "	
37. 9. 30 "	
41. 8. 31休止	
44. 3. 31廃止	
42. 4. 1休止	
44. 4. 1再開	
50. 3. 31廃止	
45. 4. 1廃止	
45. 4. 1(職業訓練法人)	建築・左官・土木・板金・洋服
45. 9. 1(職業訓練法人)	建築
50. 3. 31廃止	
46. 5. 1(職業訓練法人)	建築 左官
	〃
	〃

級別 年度	1 級		2 級		計	
	受 検 者 申請者	合格者	受 検 者 申請者	合格者	受 検 者 申請者	合格者
昭和34年	人	人	人	人	人	人
			215	134	215	134
35			438	335	438	335
36			221	111	221	111
37	136	58	271	150	407	208
38	116	58	113	49	229	107
39	205	110	110	55	315	165
40	281	183	119	28	400	211
41	375	171	180	52	555	223
42	384	204	207	56	591	260
43	369	181	267	74	636	255
44	392	206	250	67	642	273
45	327	151	403	101	730	252
46	443	235	411	124	854	359
47	346	170	652	229	998	399
48	393	226	641	278	1,034	504
49	473	202	720	264	1,193	466
50	406	181	715	265	1,121	446
計	4,646	2,336	5,933	2,372	10,579	4,708

第15章 教育・文化関係

表1 幼稚園・小・中学校数、児童・生徒数等の推移

区 分		昭和23年	24	25	26	27	28	29
教育委員会								
会 数	市町村					122	122	89
	学校組合					3	3	1
幼稚園								
園 数	国立							
	公立	1	1	1	1	1	1	1
	私立	2	10	9	8	9	14	26
	計	3	11	10	9	10	15	27
園 児 数	国立							
	公立	198	229	227	214	227	192	235
	私立	288	1,156	1,020	803	1,225	1,857	2,996
	計	486	1,385	1,247	1,017	1,452	2,049	3,231
小学校								
学 校 数	国立	1	1	1	1	1	1	1
	公立	176(21)	176(63)	175(63)	175(59)	175(66)	175(64)	175(64)
	私立	1	1	1	1	1	1	1
	計	178(21)	178(63)	177(63)	177(59)	177(66)	177(64)	177(64)
児 童 数	国立	469	485	498	539	540	547	534
	公立	131,281	131,416	129,718	129,517	123,287	123,664	127,104
	私立	180	176	171	188	175	168	184
	計	131,930	132,077	130,387	130,244	124,002	124,379	127,822
中学校								
学 校 数	国立	1	1	1	1	1	1	1
	公立	161	131(8)	131	131(1)	130(1)	131(1)	133(1)
	私立	3	4	4	4	3	2	2
	計	165	136(8)	136	136(1)	134(1)	134(1)	136(1)
生 徒 数	国立	263	302	309	387	443	456	517
	公立	57,738	60,569	61,604	59,072	59,470	60,464	65,159
	私立	1,478	992	737	421	264	164	122
	計	59,479	61,863	62,650	59,880	60,177	61,084	65,798

(注) ()は分校外書

8. 資料 (第15章 教育・文化関係)

30	31	32	33	34	35	36	37
64	60	50	49	49	49	49	49
3	3	4	4	4	5	5	6
44	59	73	76	80	82	84	84
47	62	77	80	84	87	89	90
511	462	566	549	665	684	608	694
4,182	5,176	6,142	6,411	6,799	6,532	6,855	7,247
4,693	5,638	6,708	6,960	7,464	7,216	7,463	7,941
1	1	1	1	1	1	1	1
176(63)	176(62)	178(61)	179(60)	179(60)	179(60)	178(60)	179(59)
1	1	1	1				
178(63)	178(62)	180(61)	181(60)	180(60)	180(60)	179(60)	180(59)
531	553	547	550	552	549	548	537
133,614	140,055	145,255	154,483	154,527	150,048	141,792	131,908
183	196	178	183				
134,328	140,804	145,980	155,216	155,079	150,597	140,340	132,445
1	1	1	1	1	1	1	1
132(1)	131(1)	130(1)	128(1)	120(1)	115(1)	114(1)	108(1)
1	1	1					
134(1)	133(1)	132(1)	129(1)	121(1)	116(1)	115(1)	109(1)
558	591	583	585	596	607	606	587
64,906	63,939	60,350	54,359	55,797	62,116	74,554	78,626
86	72	74					
65,550	64,602	61,007	54,944	56,393	62,723	75,160	79,213

区 分		38	39	40	41	42	43
教育委員会							
会 数	市町村	49	49	49	49	49	49
	学校組合	1	1	1	1	1	1
幼稚園							
園 数	国立						
	公立	6	6	6	6	6	6
	私立	83	88	89	89	91	94
	計	89	94	95	95	97	100
園 児 数	国立						
	公立	685	731	741	719	771	789
	私立	6,751	7,947	8,325	8,549	8,883	9,203
	計	7,436	8,678	9,066	9,268	9,654	9,992
小学校							
学 校 数	国立	1	1	1	1	1	1
	公立	178(58)	178(58)	178(58)	178(57)	179(53)	179(51)
	私立						
	計	179(58)	179(58)	179(58)	179(57)	180(53)	180(51)
児 童 数	国立	536	542	586	622	651	674
	公立	122,897	114,268	108,672	103,672	99,306	94,859
	私立						
	計	123,433	114,810	109,258	104,294	99,957	95,533
中学校							
学 校 数	国立	1	1	1	1	1	1
	公立	105(1)	105(1)	104(1)	102(1)	101(1)	98(1)
	私立						
	計	106(1)	106(1)	105(1)	103(1)	102(1)	99(1)
生 徒 数	国立	593	597	587	578	579	590
	公立	77,150	72,761	67,836	64,022	60,333	56,648
	私立						
	計	77,743	73,358	68,423	64,600	60,912	57,238

8. 資料 (第15章 教育・文化関係)

44	45	46	47	48	49	50
49	49	49	49	49	49	49
1	1	1	1	1	1	1
	1	1	1	1	1	1
7	9	9	9	10	10	10
97	96	97	96	94	94	91
104	106	107	106	105	105	102
	34	96	84	81	76	79
880	967	960	1,059	1,257	1,272	1,248
9,703	10,076	10,334	11,126	12,036	12,315	11,998
10,583	11,077	11,390	12,269	13,374	13,663	13,325
1	1	1	1	1	1	1
180(47)	177(47)	175(45)	175(42)	176(41)	175(41)	173(41)
181(47)	178(47)	176(45)	176(42)	177(41)	176(41)	174(41)
668	676	671	658	658	655	657
91,002	87,725	84,486	81,916	79,196	78,780	78,684
91,670	88,401	85,157	82,574	79,854	79,435	79,341
1	1	1	1	1	1	1
99	99	99	98	98	98	96
100	100	100	99	99	99	97
583	559	556	532	540	547	551
53,228	49,486	47,820	46,891	45,453	43,325	41,646
53,811	50,045	48,376	47,423	45,993	43,872	42,197

表2 公立小・中学校の規模別推移

小学校

年 度	学級数	～ 5	6～11	12～17	18～23	24～29	30～
	学校数						
昭和30年	(63) 239	66	59	63	25	11	15
35	(60) 239	65	32	63	37	21	21
40	(58) 236	63	41	69	33	18	12
45	(47) 224	55	48	68	29	14	10
50	(41) 214	50	54	61	27	13	9

(注) () 分校内書

中学校

年 度	学級数	～ 2	3～5	6～8	9～11	12～17	18～
	学校数						
昭和30年	(1) 133	2	12	42	44	14	19
35	(1) 116	4	13	43	16	14	26
40	(1) 105	3	9	11	25	23	34
45	99	1	11	16	13	30	28
50	96	2	15	19	13	27	20

(注) () 分校内書

表3 すし詰め解消対策としての一学級当り基準児童・生徒数の推移

年 度	昭和34年	35	36	37	38	39	40	41	42	43
小 学 校	58人	56	56	54	50	49	48	47	46	45
中 学 校	54	54	54	52	50	49	48	47	46	45

(注) 34年～38年 第1次改善、39年～43年 第2次改善

表4 県内へき地学校一覧

4-1 へき地学校

昭和51年3月31日現在

所在地	級別	学校名	所在地	級別	学校名
唐津市	1	高島小学校	浜玉町	2	平原小学校鳥巢分校
	1	第三中学校		3	浜崎小学校山瀬分校
	1	大良小・中学校	七山村	2	池原小学校
	1	神集島小・中学校		肥前町	1
伊万里市	1	黒川小学校立目分校	鎮西町		1
	1	滝野小・同下分分校		3	向島小・中学校
	1	滝野中学校	1	加唐小・中学校	
	2	滝野小学校日南郷分校	2	馬渡小・中学校	
武雄市	1	西川登小学校矢筈分校	呼子町	3	松島小・中学校
富士町	1	北山東部小学校		1	小川小・中学校
脊振村	1	脊振小学校久保山分校	小城町	2	晴田小学校川内分校
	1	同 鳥羽院分校	北方町	1	北方小学校杉岳分校
三瀬村	1	三瀬小学校藤原分校	太良町	1	多良小学校中山分校
東脊振村	3	小川内小学校		1	同 三里分校
巖木町	1	巖木小学校天川分校	嬉野町	2	同 中尾分校
	1	同 平之分校		1	大野原小・中学校
	1	同 瀬戸木場分校	1	吉田小学校春日分校	
	2	同 広川分校			

4-2 へき地学校に準ずる学校

所在地	学校名
嬉野町	不動小学校特立分校

4-3 法第8条の2関係による

特別の地域に所在する学校等

所在地	学校名
三瀬村	三瀬小・中学校
	三瀬村学校給食共同調理場
肥前町	入野小・田野小学校
	肥前中学校

4-4 児童・生徒数等

区分	校数	児童・生徒数							職員数					
		1年	2	3	4	5	6	計	校長	教諭	養護	事務	計	
小学校	本校	14	154	136	(2) 178	(2) 147	(2) 201	(1) 203	(7) 1,019	4	92	5	2	103
	分校	21	96	66	71	60	19	17	329		46			46
中学校	10	157	146	162				465	10	66	6	1	83	

(注) 1 分校欄は準へき地校1校を含む
2 ()内は特殊学級数である

表5 特殊学級及び児童生徒数の推移

小学校			中学校		
年	学級数	児童数	年	学級数	生徒数
昭和36年	22	261	昭和36年	9	87
37	30	357	37	11	129
38	44	483	38	15	166
39	53	590	39	26	258
40	88	921	40	41	408
41	113	1,131	41	58	570
42	127	1,160	42	72	694
43	146	1,280	43	88	814
44	158	1,290	44	96	873
45	169	1,308	45	109	895
46	177	1,324	46	110	882
47	186	1,317	47	112	834
48	189	1,336	48	107	848
49	186	1,178	49	105	721
50	185	1,103	50	106	669

(注) 付属小・中特殊学級は含まず

表6 盲・ろう・養護学校児童・生徒数の推移

区 分	昭和23年	24	25	26	27	28	29
盲 学 校							
小 学 部	23	26	24	29	37	34	31
中 学 部	26	19	12	14	13	11	14
高 等 部	20	18	20	21	29	45	49
計	69	63	56	64	79	90	94
ろ う 学 校							
幼 稚 部							
小 学 部	75	88	99	108	129	150	150
中 学 部	21	19	23	21	18	17	32
高 等 部	5	17	17	19	17	16	16
計	101	124	139	148	164	183	198
金立養護学校							
小 学 部							
中 学 部							
高 等 部							
計							
大和養護学校							
小 学 部							
中 学 部							
高 等 部							
計							
区 分	30	31	32	33	34	35	36
盲 学 校							
小 学 部	33	29	28	30	34	30	35
中 学 部	20	19	26	25	25	23	22
高 等 部	41	45	46	56	54	59	60
計	94	93	100	111	113	112	117
ろ う 学 校							
幼 稚 部							
小 学 部	148	143	147	145	134	139	133
中 学 部	54	64	63	63	69	71	70
高 等 部	14	15	18	22	35	32	39
計	216	222	228	220	238	242	242
金立養護学校							
小 学 部							
中 学 部							
高 等 部							
計							
大和養護学校							
小 学 部							
中 学 部							
高 等 部							
計							

区 分	昭和37年	38	39	40	41	42	43
盲 学 校							
小 学 部	38	44	45	42	43	41	46
中 学 部	23	23	23	26	29	38	35
高 等 部	62	56	69	56	50	58	66
計	123	123	137	124	122	137	147
ろ う 学 校							
幼 稚 部						10	13
小 学 部	136	127	113	111	114	103	96
中 学 部	59	66	67	67	58	60	61
高 等 部	41	54	47	50	59	60	55
計	236	247	227	228	231	233	225
金立養護学校							
小 学 部						114	148
中 学 部						62	86
高 等 部							
計						176	234
大和養護学校							
小 学 部							
中 学 部							
高 等 部							
計							
区 分	44	45	46	47	48	49	50
盲 学 校							
小 学 部	45	33	28	30	27	29	25
中 学 部	48	40	46	32	30	22	30
高 等 部	58	58	56	68	67	68	62
計	151	131	130	130	124	119	117
ろ う 学 校							
幼 稚 部	16	15	15	21	21	18	15
小 学 部	91	90	75	69	70	59	54
中 学 部	61	54	54	51	47	40	37
高 等 部	50	54	61	62	54	51	46
計	218	213	205	203	192	168	152
金立養護学校							
小 学 部	153	161	150	154	151	133	115
中 学 部	97	100	92	74	72	65	69
高 等 部			15	34	53	58	57
計	250	261	257	262	276	256	241
大和養護学校							
小 学 部					41	80	81
中 学 部					15	33	38
高 等 部							10
計					56	113	129

表7 新制高等学校発足一覧

昭和23年5月1日現在

公私別	校名	制別	旧制	高校付設中学校		全日制		定時制	
				学級数	生徒数	学級数	生徒数	学級数	生徒数
県立	佐賀第一高		佐中	8	397	20	912		
〃	佐賀第二高	定	佐高女	5	313	14	643	2	90
〃	唐津第一高		唐中	5	248	13	595		
〃	唐津第二高	定	唐高女	5	262	12	555	1	20
〃	伊万里第一高		伊中	4	216	11	503		
〃	伊万里第二高	定	伊高女	4	175	7	302	1	24
〃	三養基高	定	三中	5	236	10	440	1	29
〃	鳥栖高	定	鳥高女	4	218	9	298	1	14
〃	神埼高	定	神高女	5	261	7	304	1	11
〃	白石高	定	白高女	3	166	7	197	1	29
〃	小城高	第一部	小中	5	235	13	529	1	53
		第二部	小高女	4	236	9	384	1	15
〃	武雄高	第一部	武中	5	226	13	569	1	42
		第二部	武高女	4	189	9	357	1	40
〃	鹿島高	第一部	鹿中	4	207	14	576		
		第二部	鹿高女	4	174	10	360	1	13
		第三部	鹿農商	3	161	7	256	1	26
〃	佐賀農芸高	定	佐農芸	2	107	6	207	2	79
〃	神埼農業高	定	神農	4	183	5	162	1	43
〃	伊万里農業高	定	伊農林	4	185	9	266	1	60
〃	佐賀農業高	定	佐農	4	204	9	346	2	115
〃	佐賀工業高		佐工	6	307	18	686		
〃	鳥栖工業高		鳥工	4	210	11	424		
〃	有田工業高		有工	2	95	6	205		
〃	佐賀商業高	㊦	佐商	3	174	7	316	2	102
〃	唐津実業高	定	唐商工	4	165	9	318	1	42
市立	成美高		成美高女	7	377	13	574		
私立	龍谷高		竜中	12	737	12	592		
〃	清和高		清高女	10	557	5	268		
〃	旭高		旭高女	4	224	7	338		
県立	盲(高等部)		盲	初等部(4)	(22)	高等部 2	22	中等部(3)	(22)
〃	聾(高等部)		聾	(9)	(74)	1	5	(3)	(21)
計	28校	19校	計	143	男4,107 女3,338	305	7,815 4,694	23	男 591 女 256

(注) 1 便宜上男女合算した

2 鹿島高校第三部女子三年と農三年および盲・ろうのみ男女共学

3 「定」とあるのは、その学校の定時制併置を指し、分校設置はない

表 8 県立高等学校生徒数の推移

年度	課程 性別	全 日 制			定 時 制			計		
		男	女	計	男	女	計	男	女	計
昭和23年		7,864	3,523	11,387	804	298	1,102	8,668	3,821	12,489
24		9,060	4,883	13,943	1,038	466	1,504	10,098	5,349	15,447
25		9,865	6,013	15,878	1,860	466	2,567	11,725	6,720	18,445
26		10,396	6,440	16,836	2,345	1,005	3,350	12,741	7,445	20,186
27		10,657	6,516	17,173	2,951	1,235	4,186	13,608	7,751	21,359
28		11,369	6,993	18,362	3,770	1,638	5,408	15,139	8,631	23,770
29		11,564	7,559	19,123	4,148	1,894	6,042	15,712	9,453	25,165
30		11,659	7,743	19,402	4,631	2,190	6,821	16,290	9,933	26,223
31		11,625	7,731	19,356	4,778	2,643	7,421	16,403	10,374	26,777
32		11,925	7,847	19,772	4,535	2,640	7,175	16,460	10,487	26,947
33		12,023	8,249	20,272	4,325	2,617	6,942	16,348	10,866	27,214
34		12,201	8,549	20,750	4,148	2,509	6,657	16,349	11,058	27,407
35		12,077	8,736	20,813	3,920	2,196	6,116	15,997	10,932	26,929
36		11,788	8,842	20,630	3,365	2,009	5,374	15,153	10,851	26,004
37		12,643	9,691	22,334	3,011	1,818	4,829	15,654	11,509	27,163
38		14,532	11,298	25,830	2,789	1,598	4,387	17,321	12,896	30,217
39		17,416	13,628	31,044	2,649	1,319	3,968	20,065	14,947	35,012
40		19,308	15,124	34,432	2,682	1,254	3,936	21,990	16,378	38,368
41		20,205	15,616	35,821	2,733	1,204	3,937	22,938	16,820	39,758
42		19,574	15,525	35,099	2,694	1,203	3,897	22,268	16,728	38,996
43		18,710	15,238	33,948	2,533	1,182	3,715	21,243	16,420	37,663
44		17,809	15,107	32,916	2,359	1,092	3,451	20,168	16,199	36,367
45		17,259	14,509	31,768	2,156	1,073	3,229	19,415	15,582	34,997
46		16,685	14,149	30,834	1,943	1,007	2,950	18,628	15,156	33,784
47		16,468	13,821	30,289	1,775	974	2,749	18,243	14,795	33,038
48		16,313	13,857	30,170	1,581	924	2,505	17,894	14,781	32,675
49		16,441	14,075	30,516	1,452	794	2,246	17,893	14,869	32,762
50		16,532	14,212	30,744	1,257	725	1,982	17,789	14,937	32,726

表9 県立高等学校課程別学校数・募集定員数の推移

課程 項目 年度	全 日 制		定 時 制		計	
	学 校 数	募 集 定 員	学 校 数	募 集 定 員	学 校 数	募 集 定 員
昭和30年	21	6,410	18 (1)	2,330	21 (1)	8,740
31	22	6,420	19 (1)	2,330	22 (1)	8,750
32	22	6,795	15 (1)	1,880	22 (1)	8,675
33	22	6,845	15 (1)	1,880	22 (1)	8,725
34	22	6,845	15 (9)	1,830	22 (9)	8,675
35	22	6,900	15 (8)	1,830	22 (8)	8,730
36	23	7,000	16 (6)	1,680	23 (6)	8,680
37	27 (2)	8,785	14 (4)	1,290	27 (6)	10,075
38	31	10,598	14 (3)	1,242	31 (3)	11,840
39	32 (1)	12,083	15 (1)	1,270	32 (2)	13,353
40	32 (1)	12,193	15 (1)	1,270	32 (2)	13,463
41	32 (1)	11,897	15 (1)	1,212	32 (2)	13,109
42	32 (1)	11,442	15 (1)	1,160	32 (2)	12,602
43	32 (1)	11,086	15 (1)	1,104	32 (2)	12,190
44	32 (1)	10,754	15 (1)	1,076	32 (2)	11,830
45	32 (1)	10,298	15 (1)	1,048	32 (2)	11,346
46	33 (1)	10,135	13 (1)	900	33 (2)	11,035
47	33 (1)	10,180	13 (1)	820	33 (2)	11,000
48	33 (1)	10,180	13	720	33 (1)	10,900
49	34 (1)	10,450	13	720	34 (1)	11,170
50	34 (1)	10,450	13	720	34 (1)	11,170

(注) ()は分校で外数

表10 県立高等学校授業料・入学手数料等の移行状況

単位：円

年 月 日	授 業 料 (月額)			通 信 制 受 講 料 (年額)	入 学 手 数 料	入学者選 抜手数料
	全 日	定 時	夜 間			
昭和22. 9. 1	50		40		5	
23. 4. 1	100	50	75		30	
24. 4. 1	180	90	130		100	
25. 4. 1	230	110	160	人文 国語・地理・解析・地学 100・150・150・150		
27. 4. 1	300	130		120・180・180・180	150	
28. 4. 1	420	180		200・250・250・200	200	
29. 4. 1	480	200				
30. 4. 1	520	220				
31. 6. 1	600	300		1単位50		
32. 4. 1	650				300	300
41. 4. 1	850					
47. 4. 1	1,200					
51. 4. 1	1,900	500			1,000	500

表11 中学・高校卒業者の進路別推移

11～1 中学校卒業生（国立・公立・私立）

年次	卒業生	進学者	就職者	就職進学者	無業者 各種学校等	死亡・不詳	進学率
昭和24年3月	16,439	7,527	6,161	246	2,194	311	47.3
25. 3	19,808	6,806	9,329	234	3,083	356	35.5
26. 3	20,013	7,859	9,062	213	2,481	398	40.3
27. 3	20,094	8,103	8,787	242	2,399	563	41.5
28. 3	20,457	8,985	6,562	530	3,800	580	46.5
29. 3	17,995	8,478	6,116	397	2,789	215	49.3
30. 3	20,178	9,781	6,780	294	3,177	146	49.9
31. 3	21,374	9,942	7,451	430	3,284	267	48.5
32. 3	22,574	10,026	8,534	340	3,089	585	45.9
33. 3	20,329	9,615	7,269	349	2,852	244	49.0
34. 3	20,486	10,077	7,278	344	2,383	404	50.9
35. 3	19,183	10,189	6,467	351	1,885	291	54.9
36. 3	14,524	8,429	4,717	330	916	132	60.3
37. 3	21,772	12,632	6,816	524	1,654	146	60.4
38. 3	24,969	15,555	6,923	641	1,348	502	64.9
39. 3	26,409	16,692	7,224	842	1,396	255	66.4
40. 3	25,742	16,900	6,158	831	1,776	77	68.9
41. 3	24,026	16,442	5,067	796	1,630	91	71.7
42. 3	22,611	15,713	4,681	902	1,236	79	73.5
43. 3	21,186	14,982	4,072	900	1,188	44	75.0
44. 3	20,081	14,774	3,329	927	1,030	21	78.2
45. 3	18,575	14,043	2,808	946	767	11	80.7
46. 3	17,598	13,679	2,253	934	701	31	83.0
47. 3	16,750	13,476	1,793	910	556	15	85.9
48. 3	15,342	12,905	1,262	760	400	15	89.1
49. 3	16,085	13,740	1,043	791	508	3	90.3
50. 3	15,277	13,599	724	525	427	2	92.5
51. 3	14,487	12,983	672	404	428	—	92.4

8. 資料 (第15章 教育・文化関係)

11~2 高等学校卒業者 (公立・私立)

年 次	卒業者	進学者	就職者	就職進学者	無業者 各種学校等	死亡・不詳	進学率
昭和24年3月	1,504	418	580		399	107	27.8
25. 3	2,965	772	1,158	4	971	60	26.2
26. 3	4,871	1,003	1,628	25	1,858	357	21.1
27. 3	6,068	1,176	2,910	15	975	992	19.6
28. 3	5,953	1,179	2,235	59	2,231	249	20.8
29. 3	6,984	1,266	2,962	41	2,440	275	18.7
30. 3	7,391	1,232	3,030	14	2,987	128	16.9
31. 3	8,074	1,807	3,551	76	2,078	562	23.3
32. 3	8,181	955	4,569	43	2,400	214	12.2
33. 3	8,585	1,210	4,542	18	2,570	245	14.3
34. 3	8,930	1,218	4,684	24	2,155	849	13.9
35. 3	9,667	1,271	5,739	28	2,330	299	13.4
36. 3	9,468	1,176	5,860	12	2,258	162	12.5
37. 3	9,629	1,430	6,221	21	1,443	514	15.1
38. 3	9,401	1,483	5,917	56	1,569	376	16.4
39. 3	8,877	1,615	5,769	31	1,387	75	18.5
40. 3	11,744	2,178	7,592	55	1,679	240	19.0
41. 3	14,446	3,002	8,949	93	2,325	77	21.4
42. 3	16,081	3,398	10,035	71	2,422	155	21.6
43. 3	16,596	3,343	10,327	105	2,641	180	20.8
44. 3	15,905	3,073	10,164	165	2,386	117	20.4
45. 3	15,143	2,839	9,598	180	2,444	82	19.9
46. 3	14,778	3,250	9,278	177	1,874	199	23.2
47. 3	14,443	3,388	8,759	137	1,968	191	24.4
48. 3	13,661	3,407	8,057	133	2,029	35	25.9
49. 3	13,508	3,388	7,937	139	2,033	11	26.1
50. 3	13,441	3,708	7,317	164	2,235	17	28.8
51. 3	12,799	3,589	6,620	126	2,459	5	29.0

表12 佐賀大学年度別卒業生および修了生数

学部 卒業年度	文理学部	教育学部	農学部	経済学部	理工学部	大学院		計
						農学研究科	工学研究科	
昭和25年		90						90
26		85						85
27	82	200	24					306
28	100	151	23					274
29	96	218	22					336
30	111	216	19					346
31	88	202	24					314
32	147	191	42					380
33	130	172	38					340
34	143	198	37					378
35	124	186	50					360
36	122	151	42					315
37	125	162	39					326
38	160	163	42					365
39	148	141	58					347
40	176	176	57					409
41	173	160	60					393
42	138	159	67					364
43	151	158	99					408
44	11	150	115	85	112			473
45	3	151	94	84	125			457
46	2	201	81	84	129	5		502
47		168	123	82	155	6		534
48		182	147	112	209	8		658
49		195	125	93	211	8		632
50		175	99	82	215	6		577

表13 私立学校数及び学生・生徒数の推移

学校 年	高等学校		短期大学		大 学		養護学校		各種学校	
	校数	生徒数	校数	生徒数	校数	生徒数	校数	生徒数	校数	生徒数
昭和24年	3	1,265								
25	3	1,354							38	3,001
26	3	1,838							47	4,083
27	3	1,946							78	4,311
28	3	2,641							53	6,448
29	3	2,641							58	7,317
30	3	2,726							67	8,772
31	3	3,005	1	187					72	10,205
32	3	3,609	1	96					70	9,490
33	4	3,923	1	98					68	9,000
34	4	4,418	1	54					70	8,957
35	4	4,599								
36	4	4,229	1	79					79	9,110
37	4	5,047	1	121					79	9,768
38	5	7,229	1	163					81	12,763
39	6	9,656	2	462					72	6,301
40	6	11,145	2	671					75	6,329
41	6	11,401	3	1,131			1	117	74	10,493
42	6	11,132	3	1,567			1	86	75	6,108
43	6	10,410	3	1,555	1	24	1	234	78	9,192
44	6	10,191	3	1,362	1	52			80	8,207
45	6	9,958	3	1,247	1	86			78	7,348
46	6	9,799	3	1,306	1	114			76	7,094
47	6	9,350	3	1,393	1	107			74	6,618
48	6	8,725	3	1,441	1	110			72	6,038
49	6	8,809	3	1,590	1	137			68	5,984
50	6	8,920	3	2,044	1	194			67	5,634

表14 私学助成状況

年	区分	学校法人補助	理科教育振興	産業教育振興	高等学校急増特別助成	佐賀県私立幼稚園協会	全国私立学校審議会負担金
昭和34年		500,000	100,000				
35		500,000	100,000	574,000			
36		500,000	750,000		1,498,700		
37		1,000,000	1,018,000	2,940,000	6,000,000	50,000	30,000
38		1,000,000	1,000,000	5,592,000	12,900,000	50,000	30,000
39		2,500,000	1,050,000	4,397,000	2,700,000	50,000	30,000
40			1,039,000	2,258,000		200,000	
41			714,000	2,331,000		100,000	
42			742,000	3,986,000		100,000	
43			510,000	10,953,000		100,000	
44			796,000	2,350,300		100,000	
45			988,000	6,778,000		200,000	
46			557,000	3,249,000		450,000	
47			1,080,000	15,051,000		300,000	
48			411,000	6,732,000		500,000	
49			635,000	3,383,000		750,000	
50			620,000	2,501,000		2,750,000	
年	区分	特殊教育学校 職業教育	私立短期大学 施設費	全国私立高等学 校女子ソフトボ ール研修大会	佐賀県私立 幼稚園協会	普通科等家庭科 教育設備整備	佐賀県私立学校 退職基金社団
昭和34年							
35							
36							
37							
38							
39					50,000		
40		100,000	3,507,000	150,000			
41			1,445,000				
42			2,623,000			48,000	1,582,000
43			2,992,000			218,000	2,922,000
44							3,254,000
45							3,569,000
46							4,086,000
47							4,522,000
48							8,760,000
49							9,855,000
50				200,000			11,087,000

8. 資料 (第15章 教育・文化関係)

単位：円

私立学校 共済組合	佐賀県私立各種 学校振興会	私立校等学校 運営費	私立高等学校 施設設備費	私立幼稚園 施設設備費	視聴覚教材設備
180,000					
250,000	50,000				
350,000	50,000	2,600,000			
500,000	50,000	2,774,000	1,425,000	94,000	60,000
825,000	100,000	3,000,000	4,221,000	397,000	90,000
1,327,000	100,000	3,316,000	2,989,000	584,000	10,000
2,063,000	100,000	3,242,000	4,190,000	1,020,000	
2,792,000	100,000	3,219,000	7,685,000	3,069,000	
3,170,000	100,000	28,036,000	3,510,000	2,113,000	100,000
3,578,832	150,000	60,800,000	6,630,000	456,000	
4,142,000	150,000	105,380,000	9,176,000	5,235,000	
5,008,000	150,000	174,011,000	8,852,000	4,152,000	
6,689,000	150,000	309,621,000	15,490,000	4,080,000	
9,319,000	150,000	400,856,000	6,703,000	7,411,000	
各種学校 施設設備	私立幼稚園 運営費	海外研修費	私立中学・高 等学校協会	インフルエンザ	計
					600,000
					1,174,000
					2,748,700
					11,218,000
					20,872,000
					13,777,000
					12,157,000
					13,223,000
					17,407,000
					28,320,000
350,000					23,715,300
	2,964,000				51,528,000
1,000,000	7,400,000	400,000	150,000		88,906,832
400,000	15,200,000	400,000			161,036,000
	27,792,000	400,000		466,224	237,234,224
	57,016,000	400,000	300,000	489,538	408,852,538
54,000	68,432,000	400,000	300,000	422,360	511,205,360

表15 市町村別・設置者別私立学校数

15～1 市町村別私立学校数

昭和51年3月31日現在

市郡	市町村	大学	短大	高校	幼稚園	各種	計	郡	市町村	大学	短大	高校	幼稚園	各種	計	
市部	佐賀		3	5	30	25	63	三養基郡	基山				1		1	
	唐津				3	8	11		中原				1		1	
	鳥栖				6	8	14		北茂安				2		2	
	多久				2	2	4		三根				3	1	4	
	伊万里			1	2	5	8		上峰				1		1	
	武雄				3	6	9		小城郡	小城				1		1
	鹿島				3	5	8		牛津				1	1	2	
佐賀郡	諸富				3		3	東浦松郡	浜玉				1	1	2	
	川副				6		6		呼子				1		1	
	東与賀				1		1	西浦松郡	有田					2	2	
	久保田				1		1		西有田				1		1	
	大和				2		2	杵島郡	山内				1		1	
富士				1		1	大町					1	1	2		
神埼郡	神埼	1				1	2	藤津郡	白石				1	1	2	
	千代田				6		6		有明				1		1	
	三田川				2		2		太良				1		1	
									嬉野				2		2	
								合計		1	3	6	91	67	168	

15～2 設置者別私立学校数

昭和51年3月31日現在

設置者	大学	短大	高校	幼稚園	各種学校	計
学校法人	1		6	26	3	39
準学校法人					3	3
宗教法人				15		15
社団法人					8	8
財団法人					2	2
その他の団体					1	1
個人				50	50	100
計	1		6	91	67	168

表16 公民館の設置状況

年 度	館 数	年 度	館 数	年 度	館 数
昭和34年	100館	昭和40年	111	昭和46年	109
35	107	41	114	47	114
36	107	42	114	48	114
37	108	43	114	49	114
38	108	44	114	50	115
39	110	45	110		

表17 青年団員の推移

年 度	団 員 数	年 度	団 員 数
昭 和 21 年	75,765	昭 和 36 年	17,508
22	67,469	37	14,943
23	50,757	38	14,930
24	39,551	39	12,644
25	38,125	40	12,274
26	37,083	41	14,917
27	} (不明)	42	12,997
28		43	13,463
29		44	12,016
30		45	11,892
31	31,486	46	10,723
32	29,133	47	9,081
33	28,907	48	8,254
34	27,142	49	7,704
35	22,092	50	7,422

表18 青年国内研修生の推移

年 度	研 修 生 数	年 度	研 修 生 数
昭 和 31 年	31	昭 和 41 年	31
32	31	42	36
33	31	43	30
34	31	44	30
35	31	45	30
36	31	46	98
37	31	47	259
38	31	48	137
39	31	49	61
40	36	50	111

表19 青年海外派遣団員の推移

19-1 青年海外派遣（長期）〈総理府〉

派遣年度	人員	うち県費派遣人員	派遣先 (人員)
昭和34年	1人	人	欧州 (1)
35	1		アメリカ・カナダ (1)
36	1		東南アジア (1)
37	1		〃 (1)
38	1		中南米 (1)
39	1		欧州 (1)
40	3		アジア中班 (1)、アジア西班 (1)、南欧班 (1)
41	1		アジア中班 (1)
42	1		南欧 (1)
43	2	1	中近東 (1) ※中欧 (1)
44	3	2	北米 (1) ※オセアニア (1) ※北欧 (1)
45	3	2	北欧 (1) ※中南米 (1) ※アジア中 (1)
46	3	2	アフリカ (1) ※南欧 (1) ※北米 (1)
〃	※5	5	アメリカ・メキシコ (5)
47	1		中南米 (1)
48	1		中欧 (1)
49	1		北米 (1)
50	1		中近東 (1)

19-2 青年海外派遣（短期）〈総理府〉

派遣年度	人員	うち県費派遣人員	派遣先 (人員)
昭和48年	2人	一人	中南米 (1) アジアⅡ (1)
50	1	一	欧州Ⅱ (1)

19-3 「青年の船」による派遣〈総理府〉

派遣年度	人員	訪問先	摘要
昭和42年	4人	東南アジア	県推せん団員 (4)
43	6	〃	〃 (3) 班長 (1)、中央団体推せん団員 (2)
44	3	〃	〃 (3)
45	6	〃	〃 (4) 中央団体推せん団員 (2)
46	4	〃	〃 (3) 班長 (1)
47	4	アジア・オセアニア	〃 (3) 中央団体推せん団員 (1)
48	4	〃	〃 (4)
49	3	オセアニア	〃 (3)
50	5	西南アジア	〃 (5)

8. 資料 (第15章 教育・文化関係)

19-4 「九州青年の船」による派遣〈九州各県〉

派遣年度	事業主体	派遣団員数	訪問先	出港	帰港
昭和47年	九州各県 (福岡沖縄除く)	60 (男40) 女20	東南アジア (マニラ、香港、沖縄)	48. 1. 26	48. 2. 10 (宮崎)
48	九州各県 (福岡除く)	50 (男34) 女16	(")	48. 12. 3	48. 12. 17 (大分)
49	九州各県	44 (男27) 女17	中華人民共和国 (上海、天津、北京)	49. 9. 3	49. 9. 16 (長崎)
50	"	44 (男28) 女16	" (天津、北京、上海)	50. 9. 13	50. 9. 26 (熊本)

表20 青年の家利用状況

年 度	延 使 用 人 員	備 考
昭 和 42 年	14,335	昭和42. 8. 17~ 43. 3. 31まで
43	20,121	
44	22,368	
45	22,471	
46	22,474	
47	24,587	
48	24,357	
49	22,853	
50	24,652	

表21 婦人団体の推移

団 体 名	昭和45年	46	47	48	49	50
佐賀県婦人連絡協議会	(130) 112,654	(131) 107,712	(129) 111,031	(130) 110,454	(127) 108,929	(127) 110,445
日赤奉仕団佐賀県支部	(49) 112,310	(49) 92,241	(49) 92,241	(49) 92,701	(49) 108,096	(49) 105,030
農協婦人部組織協議会	(63) 50,739	(51) 48,204	(51) 49,656	(51) 48,678	(44) 50,284	(43) 55,498
漁協婦人部連絡会	(42) 4,665	(44) 4,759	(44) 4,853	(44) 4,953	(44) 4,955	(43) 4,624
佐賀県母子連盟	(129) 6,902	(129) 7,014	(116) 6,908	(127) 7,523	(116) 7,000	(116) 6,850
佐賀県厚生保護婦人会連盟	(14) 97,990	(14) 97,990	(14) 97,743	(14) 114,154	(14) 92,158	(14) 93,438
キリスト教婦人矯風会支部	(2) 100	(2) 100	(2) 100	(2) 100	(2) 100	(2) 110
佐賀友の会	130	121	120	132	132	128

(注) () 内は単位組織数を示す

表22 県立図書館利用者の推移

年 度	開館日数	館外貸出 登録者数	入館者数	館 内 利 用		館 外 貸 出	
				人 員	冊 数	人 員	冊 数
昭和20年			24,247			2,163	
21			41,089			3,692	
22			58,270			5,222	
23	週 6 日		62,690			5,589	
24			60,779			5,400	
25							
26			60,106				
27			68,594			6,121	
28	265		64,215			5,769	
29	269		56,847			5,048	
30	271		46,510			7,279	
31	270		52,392			4,759	
32	273		54,750			4,610	
33	273		61,275			4,747	
34	268		62,172			6,064	
35	273		59,257			5,609	
36	278		42,936			5,579	5,639
37	240		36,768			7,084	7,084
38	279	7,506	220,072			43,269	43,274
39	278	4,438	166,932			34,326	34,326
40	275	4,416	119,003			30,909	30,909
41	270	4,063	154,666		53,285	27,126	31,234
42	275	3,864	146,704		53,018	26,293	32,322
43	271	4,083	173,020		203,591	23,098	29,180
44	262	3,958	168,356		129,928	21,606	28,349
45	266	4,133	166,331	51,820	103,198	21,772	28,276
46	259	4,355	118,688	51,978	126,678	23,253	30,364
47	262	4,821	130,207	62,871	143,193	22,120	37,343
48	261	4,616		57,677	136,093	21,042	37,924
49	263	5,389		53,154	115,272	25,486	47,534
50	259	5,619		55,586	114,305	26,783	50,529

(注) 48年以降の入館者数は自習室利用者を除いたため、館内利用人員と同じである

表23 県民体育大会開催状況

回	年	月	場 所	種 目 数	参加人員	特 記 事 項
1	23	10	佐 賀 市	9	3,100	
2	24	5	〃	14	5,500	参加選手の入場式を加える・金色参加章を着ける
3	25	5	〃	16	10,000	ソフトボール・弓道を加える・県民大会歌発表
4	26	5	唐 津 市	18	11,000	しなひ・ボクシング加える・紫紺の大会旗搬送を始める
5	27	5	佐 賀 市	20	11,000	大会前夜祭を始める
6	28	8	武 雄 町	20	11,000	郡部開催を始める・28水災害のため1か月延期
7	29	5	唐 津 市	20	11,000	体育功労者表彰・議員野球大会を加える
8	30	5	鳥 栖 市	19	11,000	採点制郡・市優勝を止め優秀団体表彰とする
9	31	5	佐 賀 市	18	9,500	中学校・高校は原則的に参加を遠慮
10	32	5	唐 津 市	20	9,500	
11	33	9	佐 賀 市	19	10,000	開催地が後援となる
12	34	9	〃	19	10,000	新装なった佐賀市民球場で開催・各種目各協会委託
13	35	9	鳥 栖 市	19	10,000	再び開催地が主催となる
14	36	9	唐 津 市	19	10,000	優秀町村校区も表彰・スポーツ振興法制定さる
15	37	9	佐 賀 市	19	9,000	藤津郡水害のため一部の種目のみ参加
16	38	9	伊万里市	20	10,000	銃剣道を加える・国見台競技場使用
17	39	9	佐 賀 市	20	9,000	東京オリンピックソフトボール男女出場
18	40	10	小 城 郡	23	10,000	自転車・レスリング・女子ソフトを加える
19	41	10	伊万里市	26	10,000	漕艇・ハンドボール・フェンシングを加える
20	42	9	佐 賀 市	28	10,500	ウェイトリフティング・ホッケーを加える
21	43	10	唐 津 市	28	12,000	新装唐津総合運動場使用・ヨットを加える
22	44	9	鳥 栖 市	29	10,000	体操競技を加える・全国教職員剣道優勝
23	45	10	佐 賀 市	13	12,000	総合運動場落成祝賀祭典(44.7完成)
24	46	10	神 埼 郡	28	12,000	
25	47	9	杵 島 郡	28	12,000	31回佐賀国体内定
26	48	10	佐 賀 市	27	14,000	佐賀水泳、唐津ヨット・漕艇、武雄自転車、空手道を加える
27	49	8	唐津(水上) 鹿島(陸上)	29	9,000	馬術佐賀、新設太良グラウンド使用
28	50	10	佐 賀 市	32	10,000	若楠国体のリハーサル県体5会場

表24 児童・生徒の体位年度別比較

年度		昭和23年	24	25	26	27	28	
項目								
小学校 6年	身長	男	129.5	130.1	130.2	131.5	132.3	131.7
		女	129.4	129.9	130.9	131.7	132.2	131.8
	体重	男	26.7	26.3	28.7	29.0	28.8	28.9
		女	27.4	26.4	28.2	29.0	28.7	29.1
	胸囲	男	64.7	65.8	65.8	65.1	65.7	65.4
		女	63.4	63.3	63.0	63.8	63.5	64.3
中学校 3年	身長	男	143.2	145.7	146.7	147.2	148.2	147.8
		女	144.7	145.7	146.1	146.7	147.0	147.8
	体重	男	32.9	38.7	39.0	39.5	40.2	40.8
		女	39.0	39.5	40.6	41.1	40.8	41.8
	胸囲	男	71.7	71.7	72.8	73.1	74.2	73.4
		女	68.4	72.2	73.1	73.9	74.2	74.0
高校 3年	身長	男	159.5	159.0	161.7	161.7	162.5	162.2
		女	152.8	152.5	152.8	151.9	152.7	152.7
	体重	男	49.4	53.0	52.4	53.3	53.5	53.5
		女	48.2	49.0	48.3	49.3	49.5	49.1
	胸囲	男	81.3	82.4	82.1	82.3	82.6	83.2
		女	79.6	79.7	79.7	79.6	79.3	79.5
年度		37	38	39	40	41	42	
項目								
小学校 6年	身長	男	135.7	136.1	137.0	137.2	137.7	137.9
		女	137.2	137.9	138.5	139.2	139.9	140.1
	体重	男	30.0	30.2	30.7	30.9	31.3	31.4
		女	31.4	31.7	32.0	32.6	32.8	33.1
	胸囲	男	65.7	65.9	66.5	66.2	67.0	66.8
		女	66.0	65.8	66.4	66.8	67.2	67.0
中学校 3年	身長	男	153.8	155.0	156.1	156.5	157.5	157.5
		女	151.1	151.3	151.4	151.9	152.2	152.3
	体重	男	44.6	45.1	45.6	45.5	46.1	46.3
		女	45.1	45.1	45.1	44.4	45.7	45.7
	胸囲	男	75.4	76.6	76.3	76.9	77.3	77.1
		女	76.6	76.8	76.3	76.9	77.0	77.1
高校 3年	身長	男	164.9	164.6	165.6	165.7	166.2	166.4
		女	153.7	153.9	154.3	154.5	154.7	154.5
	体重	男	55.8	55.8	56.0	56.5	56.5	56.5
		女	51.3	50.7	50.7	50.2	50.4	50.7
	胸囲	男	84.4	84.8	85.2	85.0	85.3	84.9
		女	81.4	82.0	81.7	81.6	80.9	81.1

8. 資料 (第15章 教育・文化関係)

単位：身長・胸囲cm、体重kg

29	30	31	32	33	34	35	36
132.8	133.1	133.8	134.2	134.4	134.7	134.8	135.4
132.9	133.6	135.0	135.4	135.4	136.1	137.0	137.0
29.1	29.3	29.7	29.8	29.7	29.9	29.8	30.1
29.3	29.8	30.5	30.7	30.6	31.1	31.4	31.4
65.5	65.6	65.3	65.6	65.9	66.0	65.9	65.9
64.6	64.5	65.6	65.6	65.5	65.2	65.9	65.8
149.2	150.1	150.8	151.0	152.1	153.2	153.8	153.9
147.3	148.2	148.7	148.4	149.6	149.9	150.4	150.6
40.9	41.8	42.6	42.4	43.2	43.9	44.2	44.2
42.0	42.7	43.1	43.3	43.9	44.6	45.0	44.6
73.8	74.8	74.9	75.2	75.6	74.4	75.8	76.0
74.9	75.3	75.5	76.0	76.0	76.3	76.3	76.2
162.7	162.4	162.9	163.8	163.6	163.8	164.1	164.2
152.7	152.3	152.4	153.5	152.7	153.3	153.0	153.1
53.4	53.7	54.4	55.0	55.6	54.8	55.4	55.2
48.7	49.5	49.6	50.0	49.9	50.3	50.2	50.2
83.1	83.7	83.7	84.2	84.2	83.9	83.7	84.5
79.4	80.3	80.7	80.0	81.0	80.4	81.2	81.6
43	44	45	46	47	48	49	50
138.4	138.5	138.9	139.7	139.8	140.4	140.2	141.0
140.7	141.3	141.3	142.1	142.2	142.9	142.8	143.5
31.7	32.1	32.6	32.9	33.1	33.6	33.4	33.8
33.5	33.9	34.2	34.6	34.9	35.6	35.4	35.8
66.8	67.1	67.6	67.6	67.8	67.9	68.1	68.3
67.3	67.5	68.2	68.0	68.7	69.0	69.7	69.4
158.1	158.4	158.5	159.1	159.6	160.5	161.0	160.7
153.0	153.1	152.8	153.2	153.8	154.0	154.4	154.4
46.7	49.0	47.4	48.0	48.4	48.8	49.4	49.1
46.5	46.5	46.7	47.3	47.7	47.9	48.0	47.7
77.7	77.8	78.5	78.7	78.2	78.4	79.0	79.0
77.8	77.7	77.9	78.8	79.2	79.1	79.3	79.2
166.5	167.0	166.1	166.9	167.4	167.5	168.0	167.9
154.6	155.0	154.7	155.2	155.3	155.7	155.6	155.9
56.5	56.8	56.7	57.0	57.6	57.4	57.7	58.1
50.5	50.8	51.1	51.4	51.7	51.9	51.8	52.0
84.8	84.1	84.4	85.4	85.6	85.3	85.1	85.5
81.6	81.5	81.7	81.6	81.5	81.4	82.0	82.0

表25 年次別学校給食実施状況

小 学 校

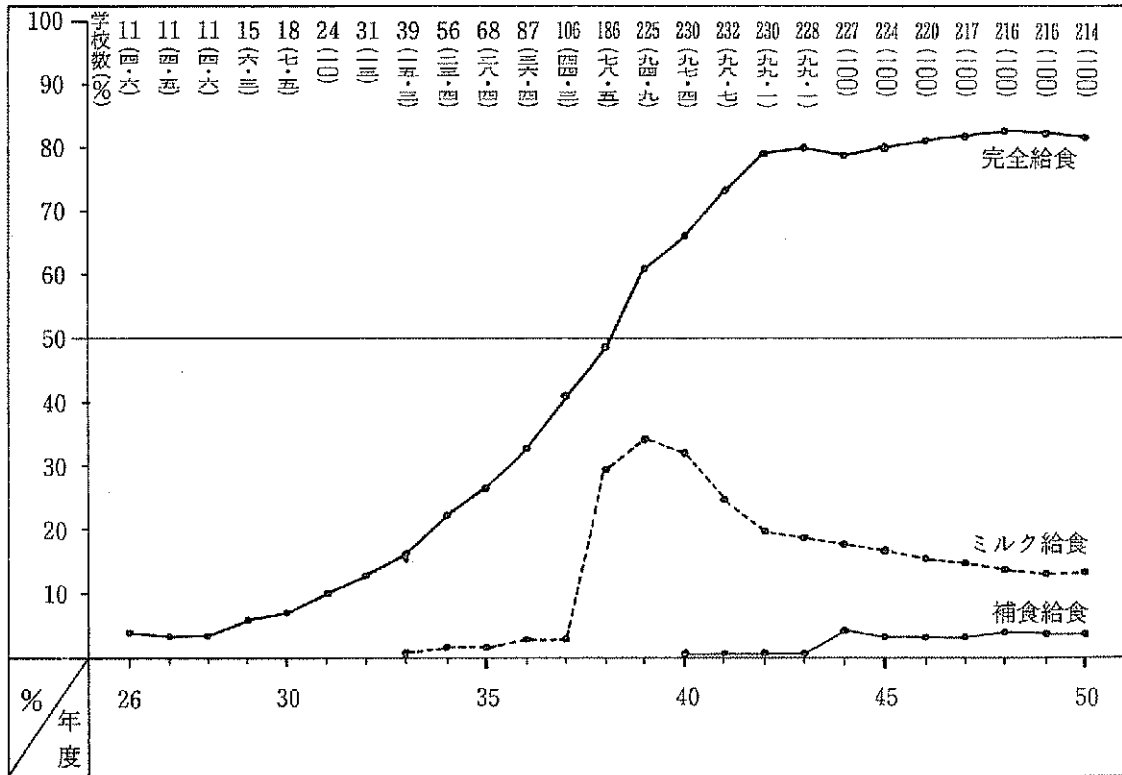

中 学 校



表26 スポーツ活動の指定市町村数

年 度	指 定 市 町 村 名	合 計
昭和34年	佐賀市 神埼町	2
35	神埼町 太良町	2
36	太良町 川副町	2
37	太良町 川副町	2
38	多久市 川副町	2
39	多久市 白石町	2
40	多久市 白石町	2
41	伊万里市 牛津町 山内町	3
42	伊万里市 牛津町 山内町	3
43	伊万里市 川副町	2
44	伊万里市 川副町	2
45	武雄市 多久市	2
46	武雄市 多久市	2
47	多久市 富士町	2
48	佐賀市 富士町	2
49	佐賀市 東与賀町 脊振村	3
50	武雄市 東与賀町 脊振村	3

表27 文化財数の推移

27-1 国指定文化財

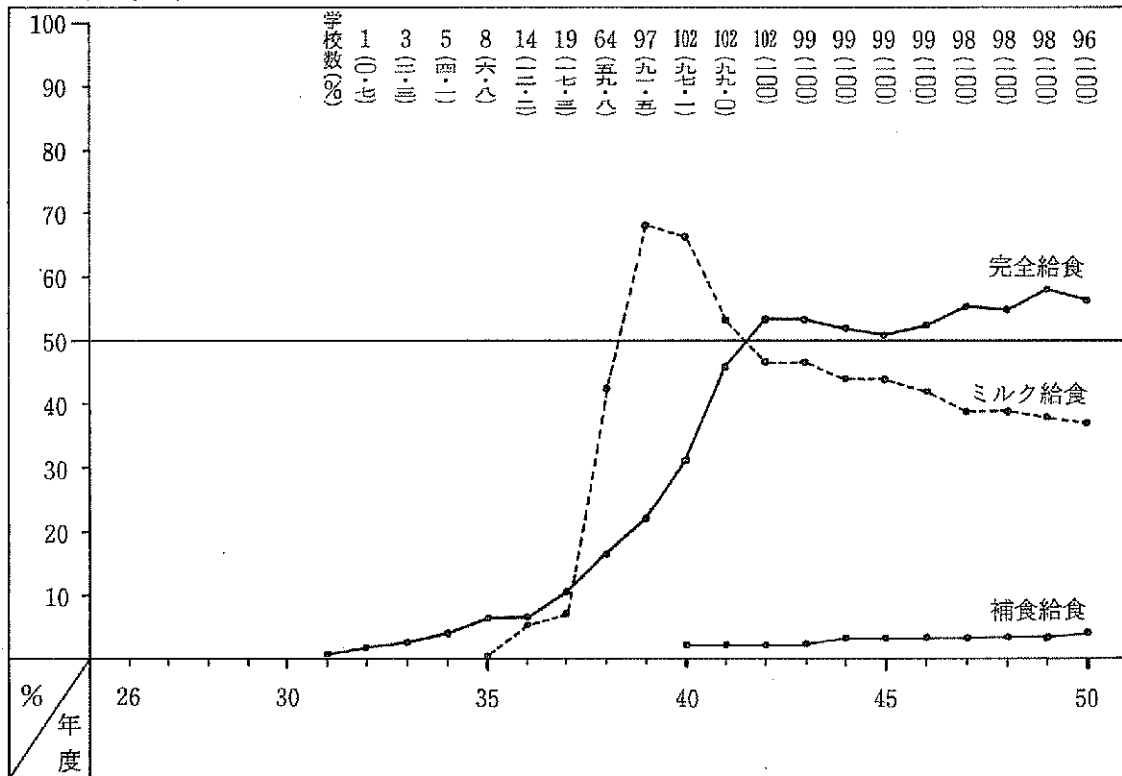
年 度	有形文化財						記	
	重要文化財						史跡	名勝
	絵画 (国宝)	彫刻 (国宝)	工芸品 (国宝)	書跡 (国宝)	考古 (重要 美術品)	建造物 (特別保護 建造物)		
昭和20年		12	4	1	1	2	6	1
26		12	4	1	1	2	8	1
32		13	4	1	2	3	特史 26	特1
38		13	4	1	2	3	特史 26	特1
42		13	4	1	2	3	特史 29	特1
46	1	13	4	1	2	4	特史 29	特1
49	1	13	4	1	2	9	特史 10	特1
50	1	13	4	1	2	9	特史 11	特1

27-2 県指定文化財

年 度	有形文化財						記	
	重要文化財						史跡	名勝
	絵画	彫刻	工芸品	書跡	考古	建造物		
昭和28年		1	1	1	1	1	2	
32		1	3	3	2	3	8	
38		3	4	3	3	4	8	
42		3	5	3	3	12	7	
46	1	3	5	3	4	11	10	
49	3	3	7	4	6	12	15	
50	4	4	8	4	6	12	16	

8. 資料 (第15章 教育・文化関係)

念 物			民 俗 文 化 財		無 形 文 化 財		計
天 然 記 念 物			有 形	無 形	芸 能	工 芸 技 術	
動 物	植 物	地 質 鉱 物					
1	8	1					37
1	8	1					39
1	9	1					43
1	10	1					44
1	10	1	1				48
1	10	1	1			1	51
1	10	1	1			1	56
1	10	1	1			1	58

念 物			民 俗 文 化 財		無 形 文 化 財		計
天 然 記 念 物			有 形	無 形	芸 能	工 芸 技 術	
動 物	植 物	地 質 鉱 物					
	2					1	10
	4		1			1	26
	3		1	9		1	39
	9		1	13		2	58
	9	1	1	18		1	67
	10	1	2	19		1	83
	11	1	2	19			87

文1

佐賀県新学制準備協議会に於ける答申並びに具申

(多久市立図書館資料昭和22年4月2日受付印)

諮問事項

- 1、新制中学校の教員を充実せしめる為にはいかなる態度でのぞむべきか。

答 申

新制中学校の重要性に鑑みその職責については左記事項を留意すること。

- 1 広く中等学校、青年学校、国民学校に人材を求め、適材を適所に配置すること。
- 2 学校長は特に人格職見手腕に優れたる人物を任命すること。
- 3 教員定員数は教育の低下を来さざる為、特に適当人員を確保せられたきこと。
- 4 現下の世情に鑑み、教員住居と勤務地との関係を考慮すること。

具申事項

- 1 新制中学校開校は5月3日とすること。
- 2 現在の青年学校の新制中学校に該当する学年に就いては、原則として新制中学校に切替え、教育の向上を図ること。
- 3 新学制実施に関する建築設備資材の入手につき、県当局として特に努力せられたい。
- 4 建築設備費用の起債緩和の手段を講ぜられたい。
- 5 教員再教育に関する講習生旅費其他、新学制に伴う諸費用については特に考慮せられたい。
- 6 林地農場等の買収については県当局の配慮を望む。

第16章 警察・消防関係

表1 年次別刑法犯認知及び検挙件数

年次	総 数			凶 悪 犯								粗 暴 犯					
	認 知	検 挙	検挙率	殺 人		強 盗		放 火		強 姦		暴 行		傷 害		脅 迫	
				認知	検挙	認知	検挙	認知	検挙	認知	検挙	認知	検挙	認知	検挙		
昭和20年	4,765	3,635	76	8	7	12	10	2	2	4	3	—	—	102	102	3	3
21	9,903	6,462	65	21	16	33	25	2	2	5	4	12	12	88	79	12	12
22	9,342	6,035	65	20	20	43	31	6	6	3	3	11	11	182	182	11	11
23	12,181	7,497	62	26	25	44	39	6	6	33	33	72	72	280	279	11	11
24	10,985	7,718	70	27	26	56	48	9	7	16	16	94	94	327	324	25	23
25	11,545	8,432	73	26	25	40	27	16	10	33	33	124	124	397	398	37	37
26	12,348	8,640	70	33	33	33	24	13	12	20	19	147	147	442	441	28	27
27	10,784	7,883	73	33	32	50	36	17	17	29	28	173	172	524	522	54	54
28	10,148	7,307	72	54	54	32	30	13	11	28	28	148	148	474	473	28	28
29	11,444	8,489	74	55	54	29	27	14	14	79	79	172	172	554	555	52	52
30	12,882	8,830	69	52	52	50	50	8	8	49	47	214	214	535	535	45	45
31	12,066	8,156	68	33	33	46	44	7	7	30	30	247	247	576	576	50	50
32	12,150	7,565	62	31	30	44	42	5	4	47	46	299	299	661	662	71	71
33	10,572	7,085	67	44	43	44	43	6	6	61	61	373	373	687	686	83	83
34	11,673	7,654	66	40	40	40	38	6	6	59	58	388	387	744	744	68	68
35	10,618	7,203	68	26	26	28	28	14	14	56	56	353	353	660	660	55	55
36	9,518	6,741	71	30	30	31	29	5	5	50	50	331	331	646	646	57	57
37	9,258	6,668	72	33	31	27	25	8	8	47	47	323	323	588	588	52	52
38	9,676	7,110	73	29	29	7	6	9	9	74	74	263	263	477	477	41	41
39	10,266	7,841	76	24	23	18	18	10	9	65	64	328	328	508	508	44	44
40	10,718	8,226	77	27	27	26	24	7	7	67	67	289	289	491	491	51	51
41	7,543	4,397	58	15	15	19	17	9	8	57	53	205	204	502	480	42	42
42	6,897	3,963	57	31	32	16	16	6	4	47	47	221	220	564	536	25	25
43	7,497	3,822	51	21	21	9	9	3	3	61	58	216	215	488	461	31	29
44	7,776	3,687	47	22	21	17	15	4	3	51	52	151	149	411	404	28	28
45	8,075	4,260	53	26	25	24	23	1	1	50	47	133	131	414	404	39	39
46	7,441	4,013	54	27	26	9	8	19	18	62	64	153	155	333	329	17	17
47	6,922	3,725	54	18	19	9	41	3	1	55	63	107	107	359	360	22	20
48	6,417	3,892	61	13	14	2	3	4	4	36	34	111	111	327	326	23	23
49	6,828	3,675	54	9	9	10	11	7	3	28	25	99	98	281	286	14	13
50	6,658	3,935	59	16	15	16	15	8	9	26	24	108	107	276	274	39	41

(注) 昭和41年以降は交通関係業務上過失致死傷を除く

年次					知 能 犯						風 俗 犯				そ の 他	
	恐 喝		盗 犯		詐 欺		横 領		そ の 他		と 博		わ い せ つ		刑 法 犯	
	認知	検挙	認知	検挙	認知	検挙	認知	検挙	認知	検挙	認知	検挙	認知	検挙	認知	検挙
昭和 20年	4	4	3,259	2,107	406	433	529	529	24	24	231	231	2	2	179	178
21	23	23	7,916	4,408	794	840	347	357	—	—	188	188	41	41	421	455
22	52	52	7,050	3,683	816	875	317	330	29	29	191	191	1	1	610	610
23	91	91	9,256	4,576	919	924	495	498	90	90	158	158	6	6	694	689
24	133	130	7,560	4,340	1,042	1,020	621	621	108	108	124	124	3	3	840	834
25	201	201	7,676	4,614	1,284	1,259	766	765	161	161	48	48	4	4	732	726
26	184	183	8,638	5,007	1,241	1,184	560	560	89	90	41	41	13	13	866	859
27	194	198	7,447	4,569	905	898	488	491	63	63	24	24	8	7	775	772
28	178	178	7,127	4,266	820	841	416	422	60	60	27	27	3	3	740	738
29	382	382	7,798	4,864	1,156	1,140	419	416	43	42	10	10	4	4	677	678
30	328	328	9,231	5,184	1,111	1,107	363	363	64	65	6	6	8	8	818	818
31	361	361	8,764	4,859	741	738	320	320	65	65	11	11	13	13	802	802
32	284	283	8,657	4,080	758	749	375	376	53	51	14	14	12	12	839	846
33	302	302	7,082	3,606	800	791	236	236	47	47	16	16	19	19	772	773
34	356	355	7,846	3,843	819	810	299	298	29	29	7	7	8	8	964	962
35	320	320	6,665	3,252	888	889	261	261	58	58	12	12	22	22	1,200	1,197
36	325	325	5,743	2,973	609	604	211	212	65	65	3	3	10	10	1,402	1,401
37	335	335	5,588	3,000	472	474	182	182	38	38	4	4	19	19	1,542	1,542
38	245	245	5,905	3,337	529	532	183	183	72	72	3	3	24	24	1,815	1,815
39	338	338	5,689	3,270	653	650	124	124	228	228	26	26	46	46	2,165	2,165
40	248	247	5,712	3,226	730	727	118	118	73	73	11	11	42	42	2,826	2,826
41	141	136	5,685	2,601	434	414	100	99	55	54	36	36	20	21	223	217
42	151	149	5,090	2,231	359	331	66	61	27	26	47	47	44	42	203	196
43	134	126	5,840	2,244	397	363	45	46	40	39	1	1	30	30	181	177
44	130	129	6,277	2,241	449	415	36	33	22	22	8	8	16	16	154	151
45	134	132	6,582	2,855	355	298	65	60	25	25	22	22	38	37	167	161
46	104	104	6,074	2,735	358	281	33	29	18	19	36	36	27	28	171	164
47	78	71	5,592	2,418	371	332	44	37	41	41	44	44	20	18	159	153
48	80	76	5,071	2,639	403	338	78	78	71	56	28	28	14	10	156	152
49	75	76	5,492	2,440	436	352	70	72	44	34	18	18	56	52	189	186
50	109	102	5,510	2,841	246	193	27	27	42	41	15	16	18	19	202	211

表2 年次別少年刑法犯検挙人員

年 度	総 数	内										訳					
		凶 悪 犯				粗 暴 犯						知 能 犯			風 俗 犯		その 他
		殺人	強盗	放火	強姦	暴行	傷害	脅迫	恐喝	凶準	盗犯	詐欺	横領	その他	と博	わい せつ	
昭和 27年	1,442	1	22	6	27	45	128	4	46		962	54	40		5	6	96
28	1,286	16	18	3	25	19	110	4	45		858	52	37		4		95
29	1,176	7	7	3	44	31	101	5	40		777	46	27		1	1	86
30	1,186	5	31	3	46	19	95	3	45		810	36	13				80
31	976	7	17	1	27	28	91	2	61		612	23	18		3	2	84
32	986	3	17		45	46	117	1	51		594	26	17		2	2	65
33	891	4	13	1	63	49	119	8	82		415	24	9			3	101
34	1,081	10	21	1	62	49	151	9	109		497	38	16	1		3	114
35	984	4	16	5	43	48	137	2	112		431	27	15			1	143
36	943	5	13	2	28	43	126	3	72		439	13	7	2		3	187
37	1,096	6	10		61	41	146	16	95		484	14	6	2		6	209
38	1,182	7	8	1	59	48	107	8	67		601	8	8	3	1	1	255
39	1,364	2	20	3	36	84	143	5	72		652	8	6		1	9	323
40	1,740	6	14	2	65	103	173	9	110		703	5	6	4	3	8	529
41	1,270	3	8	1	43	108	189	4	78		750	19	11	2	5	16	33
42	1,162	5	8	1	67	87	215	4	98		599	14	4			11	49
43	1,043	6		2	60	91	173	7	49		593	18	2	5		11	26
44	836	4	25	1	26	45	96	1	69		528	9	4	1		5	22
45	1,003	5	8		25	49	116	3	66	3	690	4	5	1		9	19
46	855	1	4		43	50	88	5	56		551	3	3	4		10	37
47	734		3		34	24	92	5	29		515	5	2	2	1	5	17
48	740				10	36	101		51	1	510	6	4			2	19
49	739	3	1	1	11	19	66	3	43		566	5	3	4		4	10
50	856		4		15	10	67		28		678	4	8			5	37

表3 年次別交通事故発生概況

年度	昭和 20年	21	22	23	24	25	26	27	28	29	30	31	32	33	34
発生 件数	18	93	134	162	150	201	278	368	420	473	470	540	627	641	717
死者	4	25	38	28	29	22	33	44	41	64	56	51	72	57	79
傷者	10	119	117	157	224	188	264	371	396	544	569	590	651	660	796

表4 火災発生の推移

区 分 年 別	出 火 件 数						焼 損 棟 数				焼 損 面 積		死 者
	計	建 物	林 野	車 両	船 舶	そ の 他	計	全 焼	半 焼	部 分 焼	建 物 (㎡)	林 野 (a)	
昭和29年	108	101	2	3		2	184	119	32	33	12,912	400	6
30	131	107	13	4	2	5	185	98	40	47	13,276	2,170	7
31	197	157	17	11	1	11	202	133	16	53	13,042	2,196	5
32	209	159	36	5		9	244	155	25	64	18,572	5,156	9
33	218	177	20	14	3	4	249	137	31	81	14,378	485	5
34	219	179	20	9	2	9	251	126	32	93	16,178	1,647	4
35	245	183	37	7	1	17	277	137	40	100	14,298	3,573	3
36	249	186	33	12	2	16	273	127	27	119	15,779	9,015	8
37	263	200	30	20		13	306	151	42	113	15,037	5,196	3
38	259	203	29	12		15	282	133	34	115	15,700	15,543	4
39	302	239	32	14	1	16	330	171	52	107	20,434	3,785	2
40	309	211	65	17	1	15	297	161	36	100	23,458	9,853	6
41	262	213	19	19	2	9	295	149	48	98	20,400	2,353	7
42	312	213	66	14		19	305	158	40	107	18,442	4,715	4
43	297	213	48	22	1	13	271	117	41	113	18,151	7,118	4
44	290	226	29	20		15	295	134	39	122	21,619	3,546	9
45	345	257	41	19		28	330	155	54	121	21,940	4,732	7
46	350	263	44	18		25	351	163	40	148	21,127	8,781	8
47	273	210	17	20	1	25	266	115	24	127	23,645	447	13
48	343	257	31	17	2	36	330	122	43	165	19,962	2,343	2
49	401	267	62	23	1	48	346	119	38	189	19,442	2,493	9
50	408	252	68	19	2	67	352	135	31	186	18,533	4,091	7

8. 資料 (第16章 警察・消防関係)

35	36	37	38	39	40	41	42	43	44	45	46	47	48	49	50
1,859	2,335	2,193	2,791	3,216	3,681	4,276	5,111	6,209	7,594	7,518	8,038	7,216	6,657	5,155	4,872
111	122	109	132	142	153	160	167	175	158	177	180	175	155	90	124
2,072	2,388	2,526	3,221	3,821	4,401	5,249	6,306	7,896	10,252	10,207	11,069	9,906	9,221	6,850	6,593

負 傷 者	り 災 世 帯			り 災 人 員	損 害 額 (千円)						
	計	全 焼	半 焼		合 計	建 物	林 野	車 両	船 舶	その他	
56	122	93	29	632	142,295	142,147	103	44		1	
57	141	100	41	990	147,665	146,436	993	137	60	39	
40	118	100	18	667	84,178	82,430	923	578	200	47	
61	155	95	60	729	150,808	147,457	3,032	260		59	
84	173	79	94	856	103,743	102,311	1,193	173	36	30	
111	171	74	97	928	165,446	163,029	958	1,021	370	68	
81	200	78	122	1,040	127,733	125,838	1,547	37	280	31	
93	226	93	133	1,061	159,453	136,634	19,370	429	2,900	120	
62	223	96	127	1,078	179,337	172,958	3,447	678		2,254	
58	200	95	105	902	204,406	193,160	11,012	151		83	
89	293	171	122	1,147	232,849	228,104	3,770	669	5	301	
107	209	115	94	950	372,405	358,133	10,461	2,927	700	184	
73	181	91	90	871	287,460	284,620	1,170	1,200	408	62	
77	187	95	92	848	260,533	248,291	10,933	755		554	
92	181	72	109	783	325,104	310,049	12,169	1,619	401	866	
97	217	(全損) 94	(半損) 38	(小損) 85	881	626,741	620,941	3,179	2,582	39	
81	255	125	47	83	991	427,629	417,655	7,309	1,841	824	
98	271	133	33	105	1,034	433,463	408,180	22,824	2,236	223	
87	213	71	25	117	853	423,585	417,592	3,559	1,780	644	
80	233	79	31	123	914	505,801	487,678	10,508	3,071	3,655	889
66	224	79	20	125	910	472,794	421,850	40,201	9,259	400	1,084
84	261	98	21	145	971	736,524	688,801	31,245	5,873	167	10,438

表5 火災原因別分類 (昭和50年)

単位：千円

区 分 原 因	件数	損害額	建 物 火 災		林 野 火 災		車 両 火 災		船 舶 火 災		そ の 他 火 災	
			件数	損害額	件数	損害額	件数	損害額	件数	損害額	件数	損害額
こ ん ろ	34	39,018	34	37,934							—	1,084
か ま ど	3	1,938	3	1,938								
風 呂 か ま ど	21	23,182	21	23,182								
炉	10	22,976	8	21,542							2	1,434
ス ト ー プ	11	93,683	11	93,683								
レ ン ジ	10	19,071	10	19,071								
火 鉢	1	1,080	1	1,080								
こ た つ	5	24,634	5	24,634								
煙 突 ・ 煙 道	16	14,013	10	13,846	1	—					5	167
た ば こ	45	49,544	20	29,867	16	19,345	2	137	1	127	6	68
マッチ・ライター	18	33,745	9	33,654	5	91					4	—
線 香	2	4,016	2	4,016								
灯 火	5	27,040	5	26,914							—	126
た き 火	40	14,406	3	8,082	15	2,929	2	633			20	2,762
取 灰	3	5,545	3	5,545								
内 燃 機 関	3	728					3	728				
交通機関内配線	6	1,681					6	1,681				
電 灯 ・ 電 話 配 線	12	4,271	1	4,223							11	48
配 線 器 具	2	1,322	1	160							1	1,162
電 気 器 具	5	17,887	4	17,887							1	—
電 灯 ・ 蛍 光 灯	1	15									1	15
電 気 機 械	3	658	2	653							1	5
火 遊 び	41	45,307	31	45,020	7	261					3	26
放 火	8	12,421	8	12,421								
放 火 の 疑 い	4	618	4	618								
自 然 発 火	2	1,044	2	1,044								
雷	2	69									2	69
火入れの火の粉	16	7,411			14	7,411					2	
そ の 他	24	47,359	17	44,828	4	62	2	2,429	1	40		
不 明 ・ 調 査 中	55	221,842	37	216,959	6	1,146	4	265			8	3,472
計	408	736,524	252	688,801	68	31,245	19	5,873	2	167	67	10,438

表6 救急業務

6-1 救急業務の開始状況

実施市町村等	開始年月日	備 考
佐 賀 市	昭和39. 6. 25	
伊 万 里 市	41. 9. 14	
多 久 市	45. 4. 1	
有田地区消防組合	46. 11. 1	
神埼地区消防事務組合	47. 4. 1	神埼町、三田川町、千代田町、東背振村による 消防事務組合で 44.11.1開始
唐津・東松浦広域 市町村圏組合	47. 4. 1	唐津市 43. 3. 10開始
小城地区消防事務組合	47. 5. 1	
鳥栖・三養基地区 消防事務組合	47. 10. 1	鳥栖市 44. 1. 25開始
杵藤地区広域 市町村圏組合	48. 4. 1	{ 武雄市 44. 2. 1開始 鹿島市 45. 2. 15開始 嬉野町 46. 3. 31開始
佐賀郡消防事務組合	49. 9. 17	

6～2 救急業務の実施状況

年 別	区 分	合 計	救 急 事 故 種 別													備 考
			火 災	風 水 害 等	水 難	交 通	労 働 災 害	運 動 競 技	一 般 負 傷	犯 罪	自 損 行 為	急 病	そ の 他	小 計	不 搬 送	
昭和 39年	出場件数	192	5		2	99	7	4	15		8	39	13			
	救急件数	134	5	1	58	7	3	12		7	34	7	134	58		
	搬送人員	153	8	1	70	8	3	13		7	36	7				
40	出場件数	443	1		7	218	17	5	45	8	8	104	30			
	救急件数	345	1	4	157	16	5	34	7	8	92	21	345	98		
	搬送人員	373	1	4	185	16	5	34	7	8	92	21				
41	出場件数	565	1		2	245	20	14	54	9	22	136	60			
	救急件数	459	1	2	183	17	14	51	7	20	118	46	459	106		
	搬送人員	512	4	2	225	17	18	52	9	21	118	46				
42	出場件数	770	2		5	337	18	8	67	14	17	163	139			
	救急件数	610	2		252	16	8	64	13	14	138	103	610	160		
	搬送人員	689	3		324	16	8	64	15	15	140	104				
43	出場件数	1,094	10		12	468	43	12	100	20	28	294	107			
	救急件数	859	8	7	345	32	10	87	18	25	248	79	859	235		
	搬送人員	964	9	9	430	40	10	89	21	25	249	84				
44	出場件数	1,658	7		26	782	52	16	135	25	38	407	170			
	救急件数	1,302	6	13	547	42	15	122	21	33	364	139	1,302	356		
	搬送人員	1,489	5	14	702	47	15	125	23	33	377	148				
45	出場件数	2,211	8	7	19	946	89	19	176	34	49	615	249			
	救急件数	1,777	5	3	14	667	72	18	164	29	45	556	204	1,777	434	
	搬送人員	2,040	5	3	10	917	74	19	168	33	47	558	206			
46	出場件数	2,836	8	1	22	1,282	112	47	197	30	62	759	316			
	救急件数	2,367	7	1	13	961	95	46	177	28	58	706	275	2,367	469	
	搬送人員	2,742	9	1	12	1,307	97	49	177	28	56	712	294			
47	出場件数	3,996	16	5	35	1,631	162	53	356	42	62	1,234	400			
	救急件数	3,388	14	5	22	1,259	145	50	331	37	53	1,129	343	3,388	608	
	搬送人員	3,907	17	9	24	1,723	154	53	334	40	59	1,141	353			
48	出場件数	5,375	15		45	1,983	197	44	528	60	75	1,851	578			
	救急件数	4,685	13	25	1,615	176	43	489	55	67	1,693	509	4,685	690		
	搬送人員	5,335	17	25	2,218	182	45	495	59	66	1,703	525				
49	出場件数	6,162	22		54	1,824	175	108	696	70	103	3,395	715			
	救急件数	5,457	17	27	1,527	156	105	661	61	85	2,170	648	5,457	705		
	搬送人員	6,008	19	28	2,013	163	116	666	65	86	2,186	666				
50	出場件数	7,899	19		74	2,045	206	138	950	58	142	3,329	938			
	救急件数	7,059	18	45	1,755	193	130	892	48	120	3,019	839	7,059	840		
	搬送人員	7,800	20	45	2,411	199	151	899	53	118	3,035	869				

表7 危険物施設数の推移

調査期間 施設区分	総計	製造所	貯蔵				
			小計	屋内貯蔵所	屋外貯蔵所	屋内タンク	地下タンク
昭和40年	1,058	3	653	260	248	12	52
41	1,212	3	747	291	279	16	72
42	1,377	3	832	303	300	20	95
43	1,586	4	898	314	350	23	101
44	1,819	4	1,017	339	402	25	121
45	1,990	3	1,099	360	420	28	154
46	2,038	2	1,133	367	430	36	176
47	2,228	2	1,224	388	453	38	206
48	2,285	2	1,288	380	478	40	232
49	2,740	2	1,520	413	568	43	268
50	3,152	3	1,841	532	654	53	330

8. 資料 (第16章 警察・消防関係)

所			取 扱 所			
簡貯 易蔵 タンク 所	移貯 動蔵 タンク 所	屋 外貯 蔵所	小 計	給 油 取 扱 所	販 売 取 扱 所	一 般 取 扱 所
18	42	21	402	319	2	81
22	40	27	462	357	3	102
38	40	36	542	383	5	154
28	43	39	684	445	7	232
26	47	55	798	488	10	300
28	54	55	888	521	13	354
21	46	57	903	520	12	371
19	52	68	1,002	559	12	431
20	61	77	1,095	595	12	488
18	78	132	1,218	650	12	556
15	93	164	1,308	678	12	618

第17章 総合開発関係

表1 総合開発の歴史

国の動き		県の動き	
昭和15年9月	国土計画設定要綱	昭和10年4月	「佐賀県産業調査会」設置答申
18年10月	中央計画素案、同要綱案		
20年1月	戦時国土計画素案		
20年9月	国土計画基本方針		
21年9月	復興国土計画要綱		
22年3月	「国土計画審議会」設置	22年8月	「佐賀県産業振興対策審議会」設置
		12月	〃 第1回答申
		23年12月	〃 第2回答申
		24年2月	〃 第3回答申
25年5月	「国土総合開発法」制定	26年4月	「佐賀県総合開発審議会条例」制定
		7月	総合開発審議会干拓部会設置
		7月	「佐賀県総合開発計画」策定
26年12月	「国総法」特定地域21ヶ所指定	8月	「国総法」の調査地域として有明海地域内定
28年7月	「離島振興法」制定	27年3月	「有明海地域総合開発協議会」設立
30年12月	経済自立5ヶ年計画	28年1月	「国総法」の調査地域として有明海地域指定
32年5月	「東北開発三法」制定	29年7月	「国総法」の調査地域として西九州地域指定
32年12月	新長期経済計画	32年6月	「九州地方開発推進協議会」設立
33年4月	「台風常襲地帯における災害防除に関する特別措置法」制定		
34年3月	「九州地方開発促進法」制定		
34年10月	九州地方開発促進計画		
35年12月	国民所得倍増計画		
36年6月	工業再配置構想（通産省）	36年2月	「佐賀県産業振興計画」策定
36年11月	「低開発地域工業開発促進法」制定	36年10月	「九州高速自動車道建設期成会」発足
37年5月	「新産業都市建設促進法」制定	37年9月	「低開発法」指定 佐賀東部地区・唐津地区
37年10月	全国総合開発計画	10月	〃 武雄・有田地区
39年2月	九州地方開発促進計画改定	39年9月	「九州横断高速自動車道建設期成会」設立

国の動き		県の動き	
昭和40年1月	中期経済計画		
40年5月	「山村振興法」制定		
42年3月	経済社会発展計画	41年12月	「佐賀県長期総合開発計画」策定
44年5月	新全国総合開発計画	44年11月	九州新幹線建設促進期成会（鹿児島ルート）結成
45年4月	「過疎地域対策緊急措置法」制定	45年4月	九州新幹線建設促進期成会（長崎ルート）結成
45年5月	新経済社会発展計画	45年5月	過疎地域として伊万里市等13市町村指定
46年6月	「農村地域工業導入促進法」制定		
47年6月	「工業再配置促進法」制定		
48年2月	経済社会基本計画	45年11月	「佐賀県長期総合開発計画」策定

表2 県総合開発計画の主要指標

計画名称		産業振興計画	総合開発計画	長期総合開発計画
策定年月		昭和36年3月	昭和41年12月	昭和45年11月
計画期間		35～42年	41～50年	45～60年
基準	(基準年次)	(33年)	(40年)	(43年)
	総人口	961千人	872千人	857千人
	就業人口	410.7	391.2	(40年) 391.2
	1次産業	189.1	152.4	152.4
	2次産業	82.0	85.6	85.6
	3次産業	139.6	153.2	153.2
	生産所得	724億円	1,664億円	2,599億円
目標	(目標年次)	(42年)	(50年)	(60年)
	総人口	948千人	877千人	900千人
	就業人口	426.4	407.9	413.0
	1次産業	144.5	113.8	67.0
	2次産業	105.0	121.5	151.0
	3次産業	176.9	172.6	195.0
	生産所得	1,435億円	3,880億円	9,200億円
(所得成長率)	(7.9%)	(8.8%)	(7.8%)	

第18章 今後の県政の課題と展望関係

表1 長期総合計画の概要

1～1 長期総合計画の施策体系表

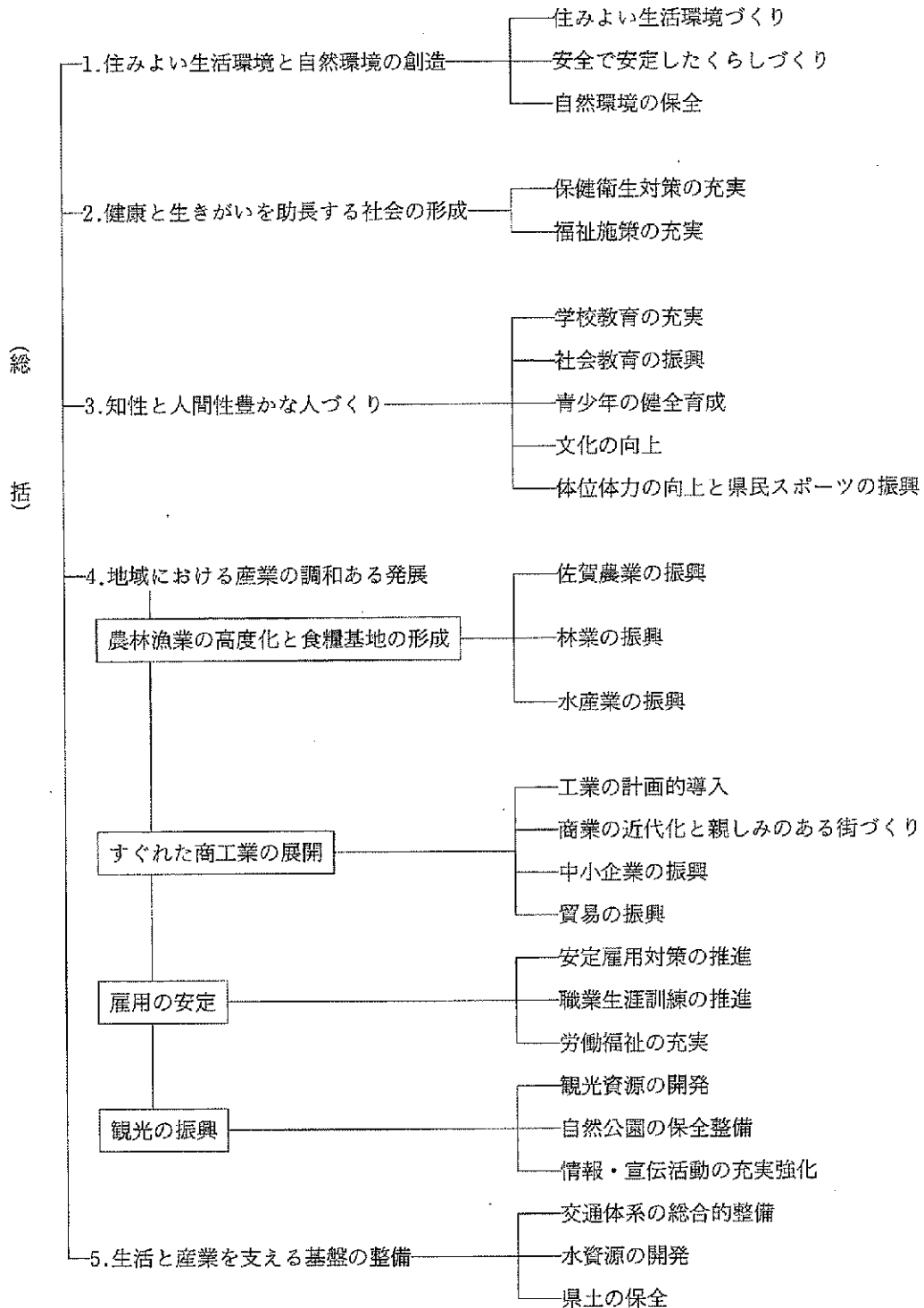

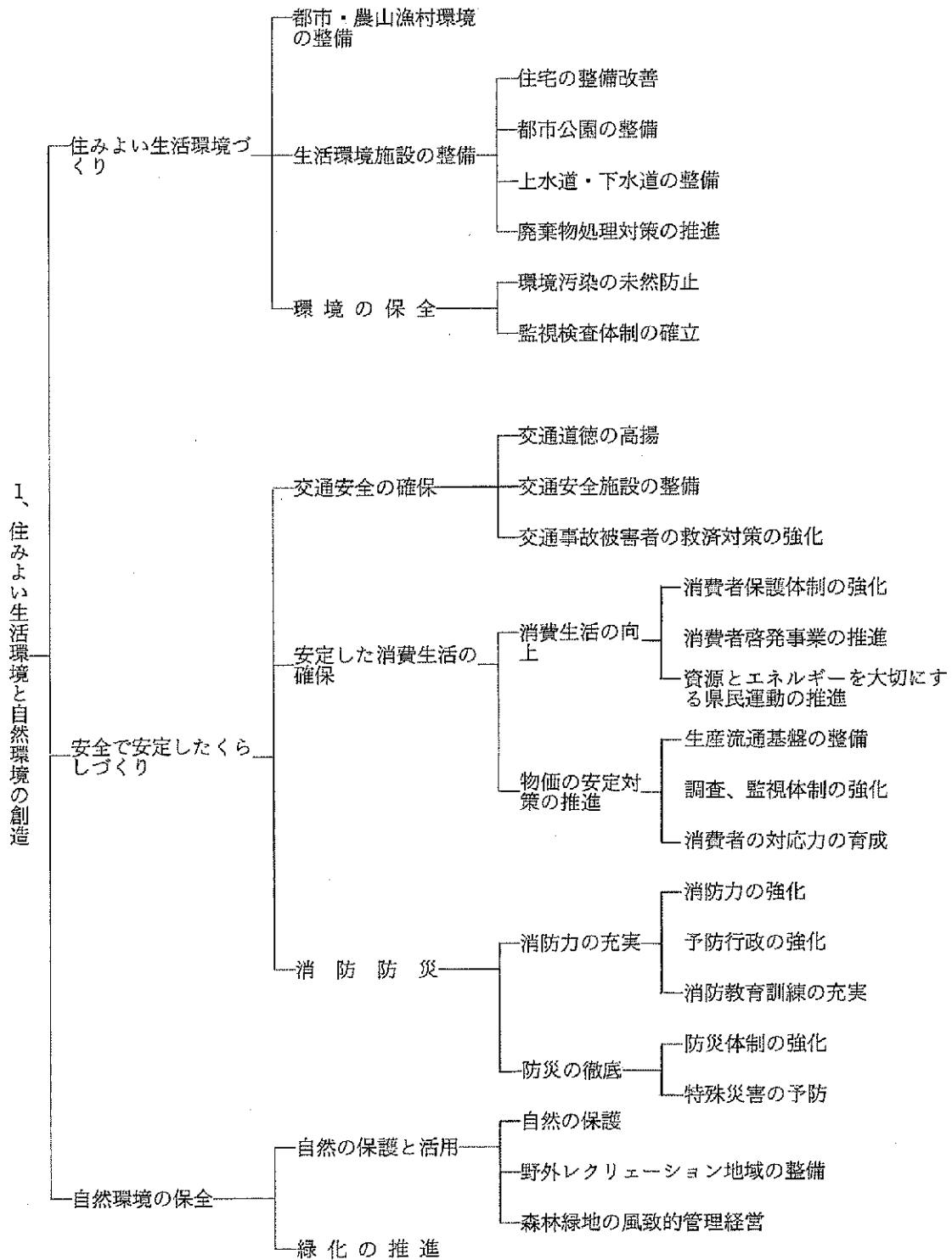

2、健康と生きがいを助長する社会の形成



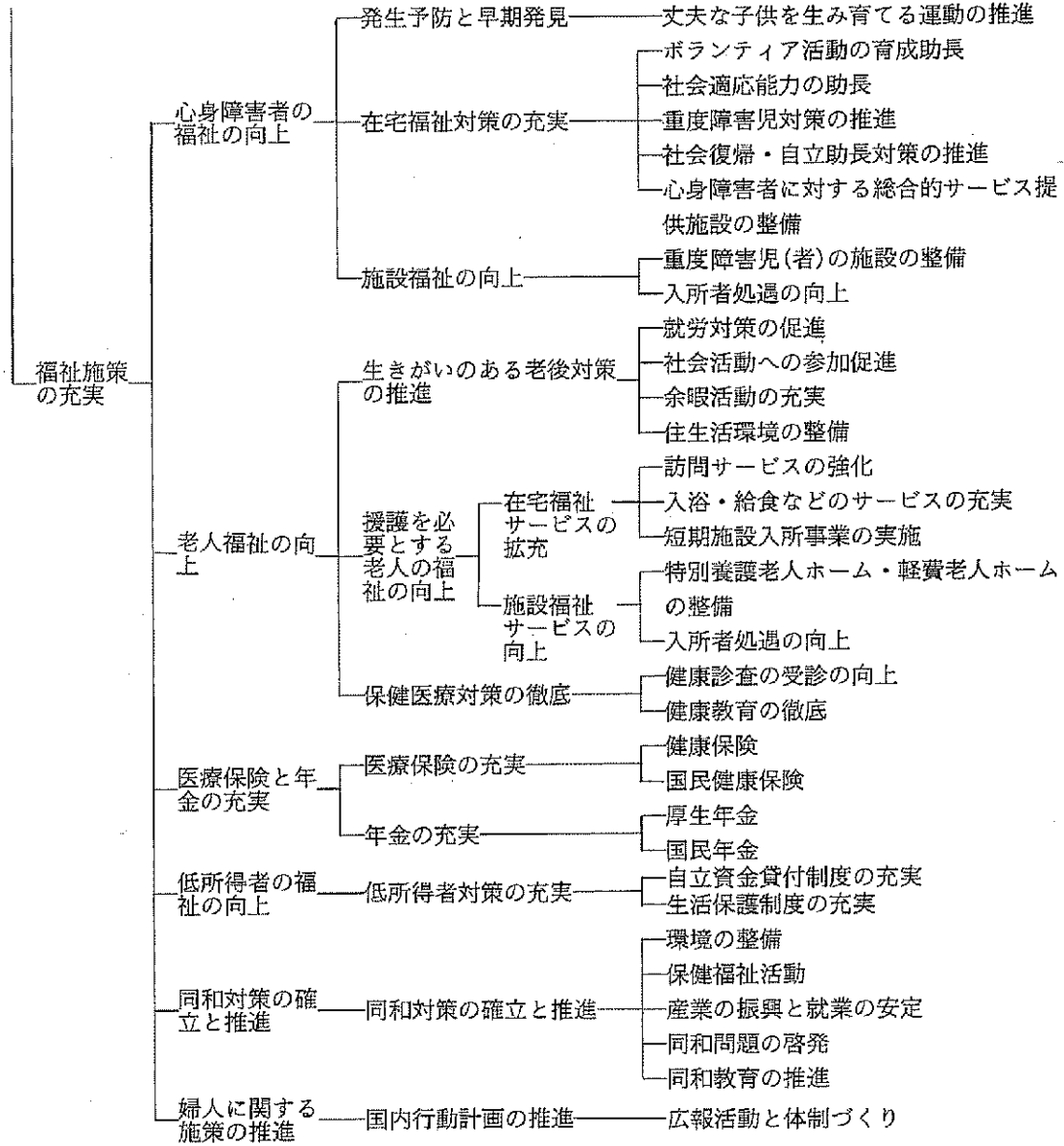

3、知性と人間性豊かな人づくり

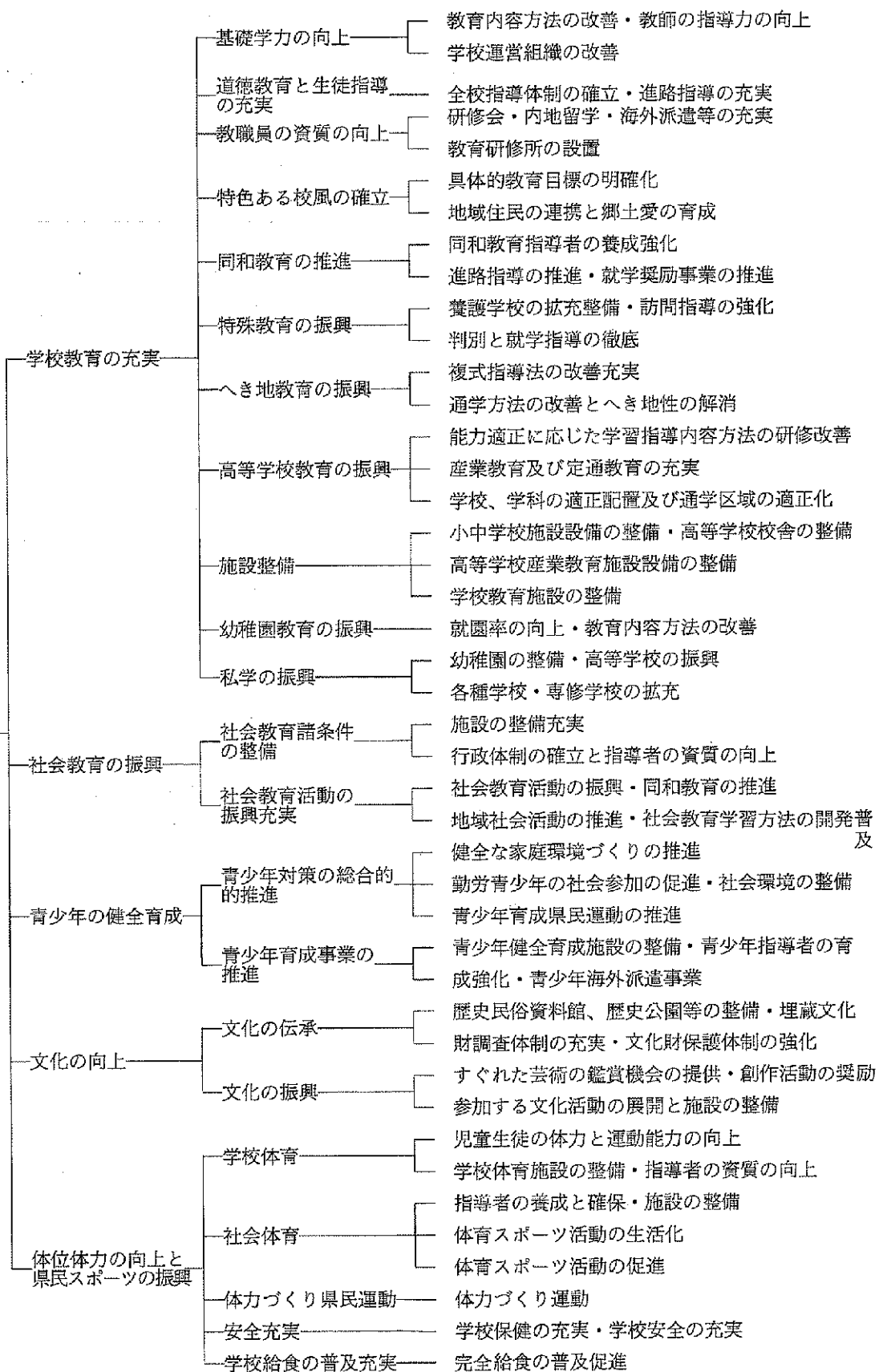

8. 資料（第18章 今後の県政の課題と展望関係）

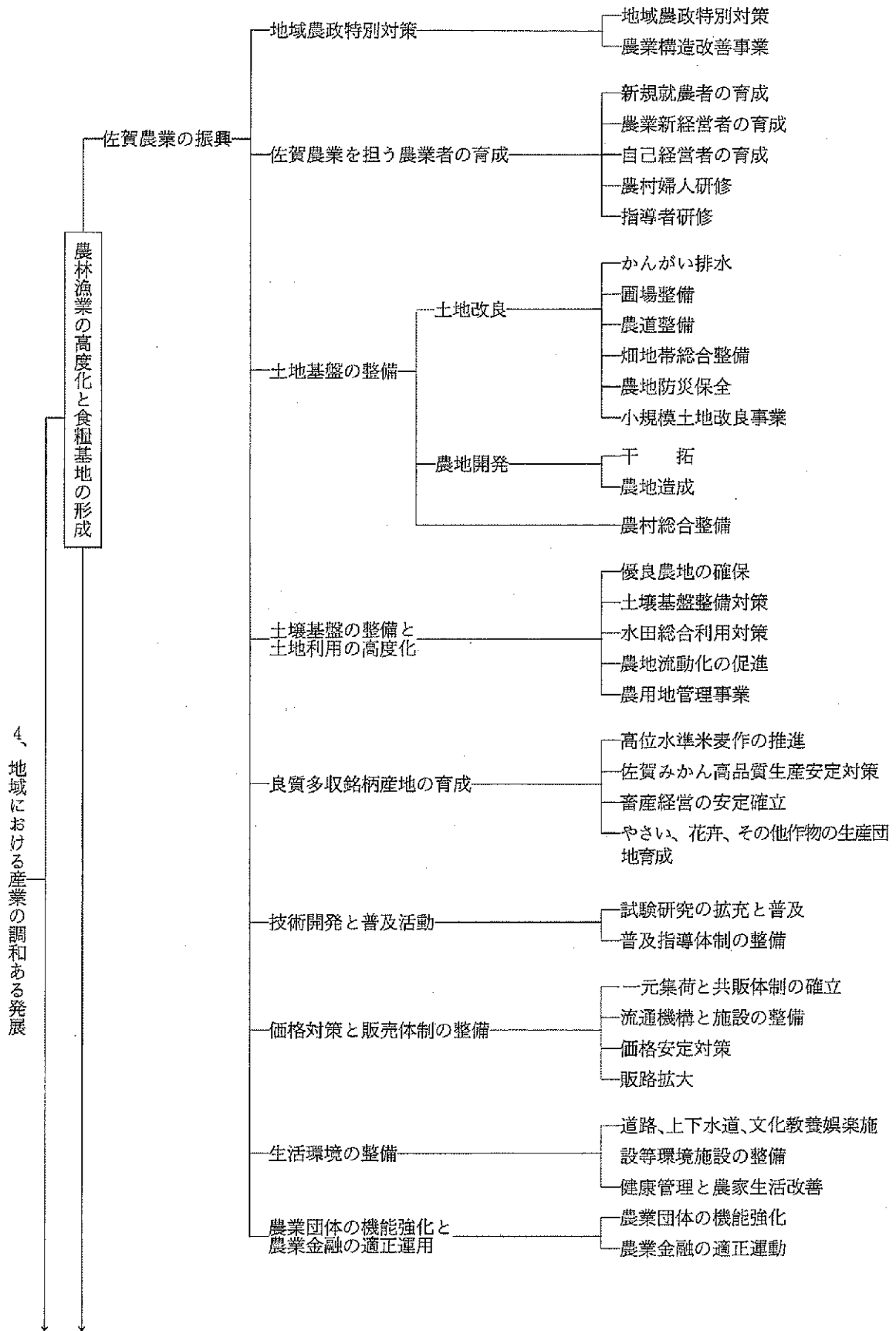

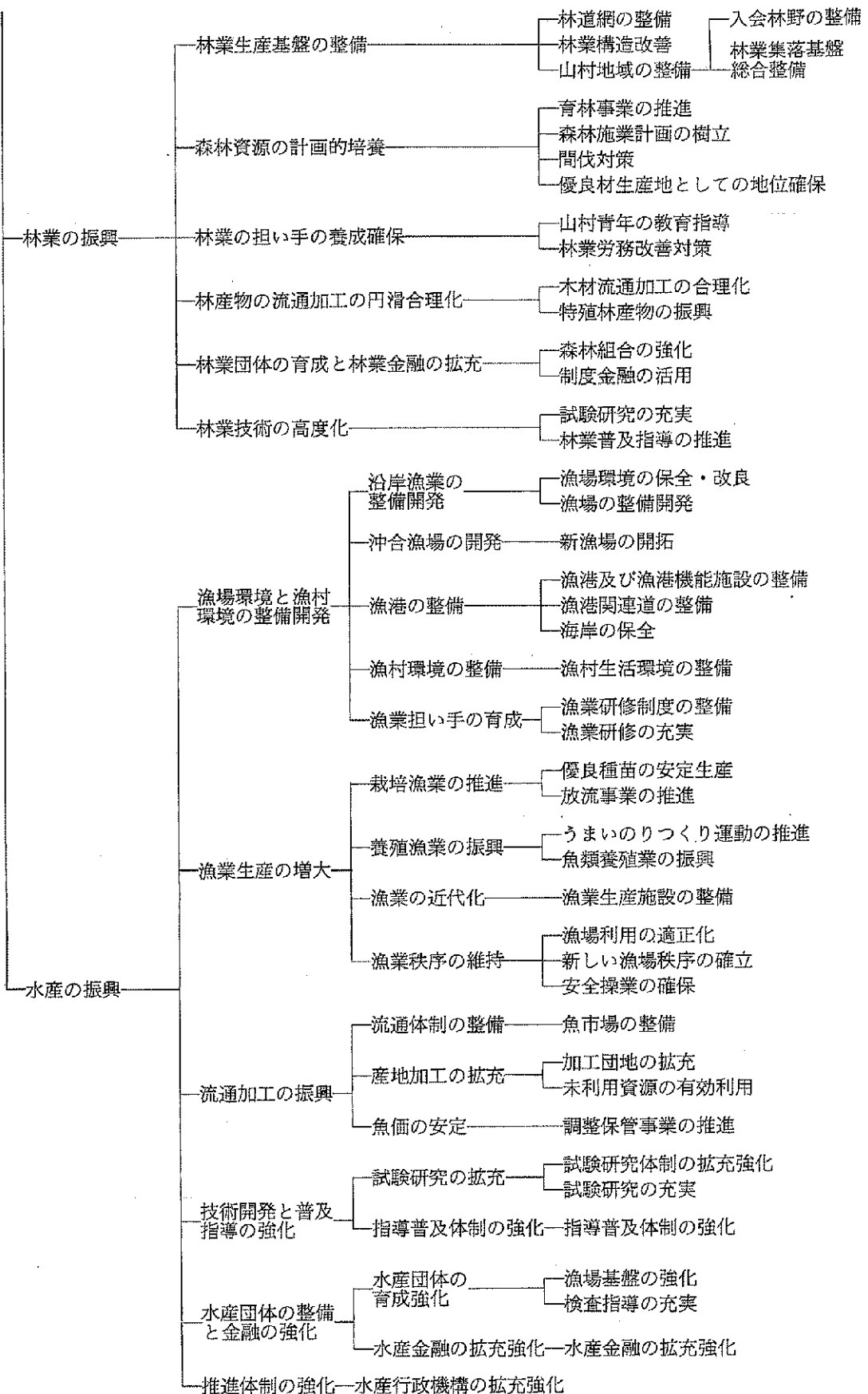

8. 資料 (第18章 今後の県政の課題と展望関係)

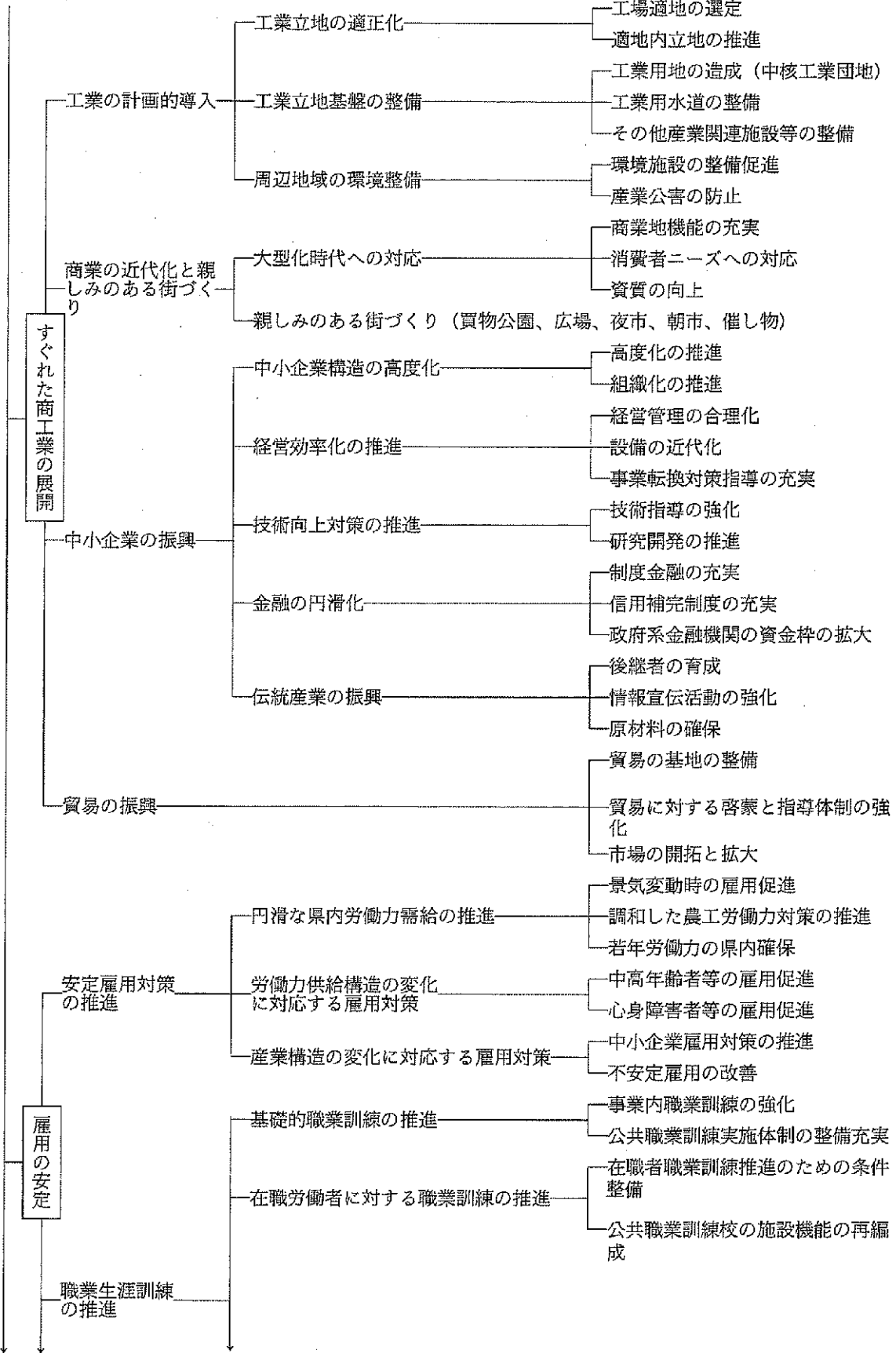

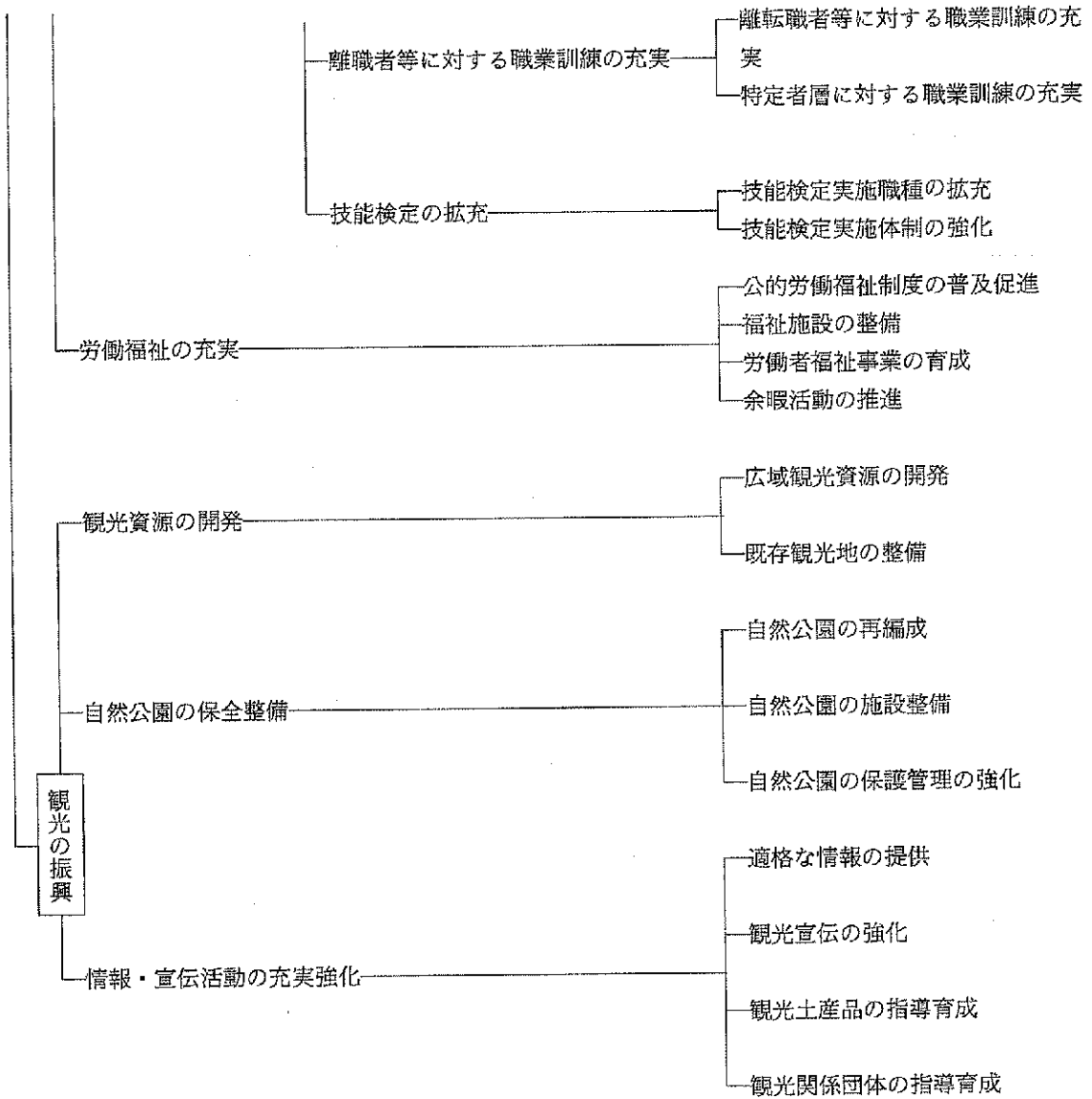

8. 資料 (第18章 今後の県政の課題と展望関係)

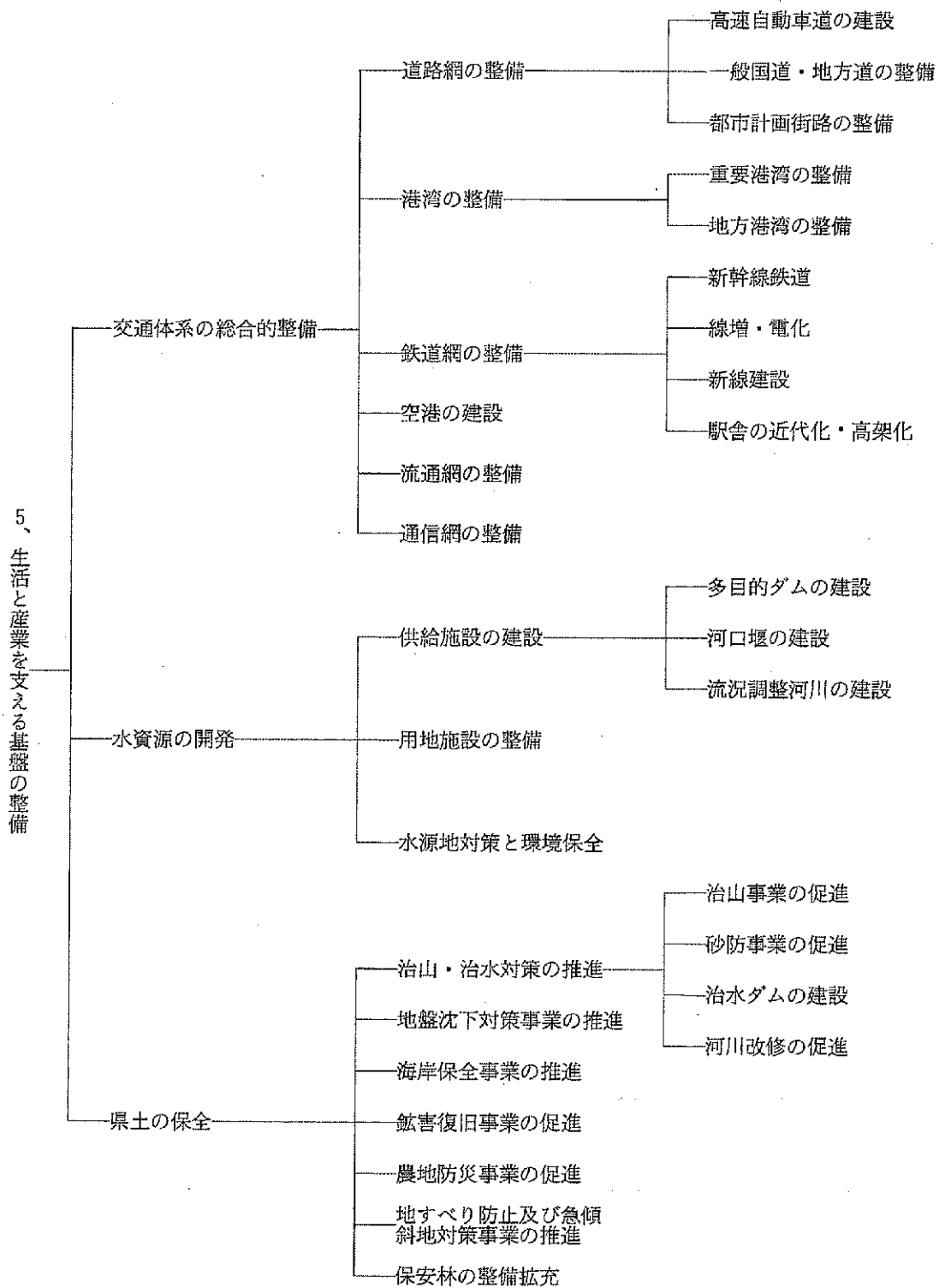

1-2 財政見通しと事業計画

(1) 県財政の見通し

県財政の見通しにあたっては、今後の国の経済見通し（第3次全国総合開発計画・昭和52年11月策定）、県経済の動向などとの関連、過去の財政規模の推移などを考慮しながら、現行の財政制度に変更がないことを前提として検討し、将来の財政規模を推計した。

これによると、昭和52年度から昭和55年度までの歳入総額の累積額は8,202億円（昭和52年価格、以下同じ）となり、昭和52年度から昭和55年度までの年平均伸び率は実質で6.2%と想定される。

歳出については、人件費および扶助費では、人件費の適正化と社会福祉関係経費の充実に努め、累積額3,213億円（構成比39.1%）となり、公債費は歳入における県債の伸びに応じて増加し、累積額435億円（構成費5.3%）となる。投資的経費は、累積額3,357億円（構成費40.9%）になるものと想定される。

(2) 事業計画

この長期総合計画の実施にあたって昭和52年度から昭和55年度までに要する事業費の総額は7,781億7,100万円。その事業計画の概要は次の通り。

県財政の見通し（普通会計）

単位：百万円

年 度		50年度（決算）		51年度（決算）		52～53年度	
		金 額	構成比	金 額	構成比	累 積 額	構成比
歳 入	地方税など一般財源	66,097	45.6	71,126	42.2	346,819	42.2
	その他収入	78,918	54.4	97,494	57.8	474,680	57.8
	歳 入 計	145,015	100.0	168,620	100.0	821,499	100.0
歳 出	人 件 費	57,858	40.0	70,194	41.9	279,421	34.0
	扶 助 費	7,318	5.1	8,436	5.0	41,837	5.1
	公 債 費	4,255	2.9	6,532	3.9	43,496	5.3
	経常経費その他	11,789	8.1	14,345	8.6	64,404	7.8
	普通建設事業費	49,345	34.1	46,902	28.0	308,987	37.6
	災害復旧事業費	2,799	1.9	7,413	4.4	21,970	2.7
	失業対策事業費	1,050	0.7	1,064	0.7	4,736	0.6
	その他歳出	10,448	7.2	12,548	7.5	56,648	6.9
歳 出 計	144,862	100.0	167,434	100.0	821,499	100.0	

(注) 50.51.52年度は名目、53～55年度は52年価格

前期事業計画総括表（52年度～55年度）

単位：百万円

項 目	区 分	事 業 費	県 予 算 計 上 額			
			計	国 費	県 費	その他
1.住みよい生活環境と自然環境の創造		81,310.6	19,796.0	6,498.9	12,781.0	516.1
2.健康と生きがいを助長する社会の形成		127,547.1	50,265.3	29,001.9	19,818.0	1,445.4
3.知性と人間性豊かな人づくり		24,201.0	19,088.0	3,831.0	14,757.0	500.0
4.地域における産業の調和ある発展		244,874.6	135,677.4	66,077.8	53,420.1	16,179.5
5.生活と産業を支える基盤整備		300,238.0	133,108.0	58,952.0	69,722.0	4,434.0
総 計		778,171.3	357,934.7	164,361.6	170,498.1	23,075.0

1～3 主要事業計画の概要

1. 教育文化と生活環境

(1) 県立陶磁文化センターの建設

九州一円を包含する広域的な陶芸美術の総合センター

建物面積 6,084㎡

設置場所 有田町

事業期間 昭和53～54年度

(2) 佐賀医科大学の整備

医師の確保と医療施設の整備充実を図るため昭和50年に創設決定した国立医科大学の整備充実
大学の規模

入学定員 100人

教授等 180人

職員 190人

昭和51年10月 開学

昭和53年4月 学生受入

設置場所 佐賀市鍋島町

附属病院の概要

病床数 600床

開院予定 昭和56年10月

関連病院としての県立病院好生館の全面改築

病床数 520床

事業期間 昭和50～52年度

(3) 高校の整備充実

高校は進学率が90%を越えるような国民的教育機関となり、その新增設を重点として推進
昭和36年度から49年度までに13校を新設、51年度に上場地区に1校さらには52年度には上場と太
良地区にそれぞれ1校ずつ新設

(4) 公共下水道の建設

① 佐賀市公共下水道

受益区域 2,118ha

事業期間 昭和46～70年度

(昭和53年度中に一部供用開始予定)

② 鳥栖市公共下水道

受益区域 2,076ha

事業期間 昭和49～70年度

③ 唐津市公共下水道

受益区域 1,065ha

事業期間 昭和52～70年度

④ 伊万里市公共下水道

受益区域 1,142ha

事業期間 昭和54～70年度

(5) 九州自然歩道の建設

ルート 基山～九千部～北山ダム～天山～黒髪山を結ぶ 117.5km (九州全体約 2,100km)

事業期間 昭和50～55年度

(6) 佐賀自転車道の建設

建設場所 嘉瀬川左岸・県道小城一北茂安線沿

延長距離 20.8km

事業期間 昭和50年度～

(嘉瀬川左岸の一部は完成)

2. 産業基盤

(1) 筑後川下流土地改良事業の推進

福岡県にまたがる筑後川流域55,000ha(本県36,900ha)を対象とし、淡水取水の合理化、クリークの統廃合、白石平野地盤沈下地帯の水源転換、山麓みかん園の多目的かん水等を図る大規模な国営事業

事業内容 取水施設、導水路工など

事業期間 昭和51～61年度

関連事業

県営かんばい事業、畑地帯総合土地改良事業、白石平野地盤沈下対策事業、圃場整備、筑後大堰など

(2) 上場土地改良事業の推進

上場地域約 6,300haを低生産性地域から脱皮させ、近代的農業を確立するための水資源開発と農地造成

事業内容 松浦川揚水機、ダム建設など

関連事業 畑地帯総合土地改良事業

(3) 工業団場の造成

① 佐賀東部工業団地

場所及び面積 三田川町、東脊振村、上峰村にまたがる 112ha

事業期間 昭和47～53年度

事業主体 地域振興整備公団

8. 資料 (第18章 今後の県政の課題と展望関係)

② 七ッ島工業団地

場所及び面積 伊万里市 148ha

事業期間 昭和46～50年度

事業主体 県

③ 伊万里団地

場所及び面積 伊万里市 117ha

事業期間 昭和47～56年度

事業主体 地域振興整備公団

④ 鳥栖商工団地

場所及び面積 鳥栖市 68ha

事業期間 昭和47～53年度

事業主体 県土地開発公社

(4) 工業用水道の建設

① 佐賀東部工業用水道

地区及び規模 鳥栖、基山、三田川、諸富地区で 100,000m³/日

事業期間 昭和37～52年度

事業主体 県

② 杵島工業用水道

地区及び規模 北方町、大町町、江北町で10,000m³/日

事業期間 昭和47～53年度

事業主体 三町による企業団

③ 伊万里地区工業用水道 (24,000m³/日)、唐津地区工業用水道 (9,300m³/日) についても計画
推進中

3. 交通体系

(1) 佐賀駅高架事業等の推進

事業内容

佐賀駅の移転高架化、鍋島貨物ヤードの建設、駅前広場の整備、道路の整備など

事業期間 昭和44年度～

(高架化された佐賀駅は昭和51年佐賀国体の新しい玄関となる)

(2) 長崎・佐世保線の電化

電化延長 長崎本線 125.4km

佐世保線 48.8km

事業期間 昭和48～51年度

(昭和51年佐賀国体開催前に開通)

(3) 国鉄呼子線の建設

ルート 唐津～呼子の約23km

(計画路線は唐津市～伊万里市の約63km)

事業期間 昭和43～55年度

事業主体 鉄道建設公団

(4) 唐津線鉄道高架化事業の推進

高架区間 約 5.1km

事業期間 昭和51～56年度

(5) 九州新幹線の建設

ルート 福岡～長崎ルート (約 120km)

福岡～鹿児島ルート (約 270km)

県内停車駅としては九州新幹線の分岐点となる鳥栖市、県の中心都市の現佐賀駅併設、県西部の武雄市周辺を要望中

(6) 佐賀空港の建設

佐賀空港の建設については、昭和45年国の空港整備5か年計画に折り込まれその推進を図ってきたが、諸般の情勢により48年に中断のやむなきに至った。

しかし、将来の交通需要や本県の経済・社会の発展などからみて、その必要性が再度検討され、新たに52年12月策定される「県長期総合計画」に建設することが盛り込まれる。

佐賀空港の計画規模

滑走路 2,500 m

エプロン 4～5 パース

建設場所 佐賀平野東南部地域

(7) 九州横断自動車道の建設

延長 嬉野町～鳥栖市 約75km

(総延長 長崎市～大分市 約 250km)

事業期間 昭和48～60年

(武雄市～鳥栖市間55kmは昭和57年供用開始予定)

事業主体 日本道路公団

(8) 国道等の整備

本県の道路は全国・九州を上回る整備状況 (昭和50年度末)

改良率 62.2% (全国9位、九州1位)

舗装率 74.9% (全国6位 九州1位)

完成したバイパス

武雄 (国道34号)

有田 (国道35号)

伊万里 (国道202号)

厳木・多久 (国道 203号) など

着工中のバイパス

佐賀・江北 (国道34号)

山内 (国道35号)

相知・東多久 (国道 203号)

唐津・伊万里 (国道204号) など

4. 水 資 源

(1) ダム等の建設

① 嘉瀬川ダム

水系及び場所 嘉瀬川水系嘉瀬川 富士町

総貯水量 6,465万 m^3 (うち有効 6,165万 m^3)

事業期間 昭和49～60年度

事業主体 国

② 厳木ダム

水系及び場所 松浦川水系厳木川 厳木町

総貯水量 1,360万 m^3 (うち有効 1,180万 m^3)

事業期間 昭和48～58年度

事業主体 国

③ 六角川河口堰

水系及び場所 六角川水系六角川 福富町

総貯水量 1,900万 m^3 (うち有効 1,730万 m^3)

事業期間 昭和43～55年度

事業主体 国

5. 筑後川総合開発の推進

筑後川は大分県に源を発し、熊本、福岡、佐賀県を流れて有明海に注ぐ河川であり、この4県からなる筑後川の広域的な総合開発

計画の策定経過

昭和32年 筑後川水系治水基本計画

昭和41年 筑後川水系水資源開発基本計画

昭和44年 北部九州水資源開発協議会(北水協) 第一次マスタープラン

昭和51年 北水協マスタープランの改訂

近年の水資源地域の厳しい情勢等により水需要のギャップを生じ、基本計画の改訂作業中

計画に基づくダム等の建設

44年 下釜ダム

45年 松原ダム

47年 江川ダム

53年 寺内ダム

この他の建設着手のもの

筑後大堰、佐賀導水事業など

佐賀県政史 資料編

昭和五十四年三月一日発行

編集・発行 佐賀県

佐賀市城内一丁目一番五九号

印刷 佐賀印刷社

佐賀市高木瀬町長瀬一三六一五九
