

## 2 林業関係

表1 市町村別所有形態別森林面積および蓄積の状況  
昭和50年3月31日現在 単位：面積ha・蓄積千m<sup>3</sup>

区分 市町村名	総数		国有林		民有林					
	面積	蓄積	面積	蓄積	計		公有林		私有林	
					面積	蓄積	面積	蓄積	面積	蓄積
県総数	107,012	8,281	16,994	1,497	90,018	6,784	11,930	1,002	78,088	5,782
鳥栖地区	4,337	429	1,593	208	2,744	221	334	26	2,410	195
鳥栖山市	2,374	266	916	154	1,458	112	155	12	1,303	100
基山町	877	84	41	7	836	77	7	1	829	76
中原町	840	62	491	37	349	25	171	13	178	12
北茂安町	75	5	—	—	75	5	1	0	74	5
三根峰村	—	—	—	—	—	—	—	—	—	—
上賀地区	171	12	145	10	26	2	—	—	26	2
佐賀市	31,046	3,042	6,910	610	24,136	2,432	5,803	596	18,333	1,836
佐賀市	735	72	405	35	330	37	275	31	55	6
多富町	4,019	413	104	23	3,915	390	711	71	3,204	319
諸川町	—	—	—	—	—	—	—	—	—	—
東与賀町	—	—	—	—	—	—	—	—	—	—
久保田町	—	—	—	—	—	—	—	—	—	—
大和町	2,495	202	719	44	1,776	158	136	12	1,640	146
大土崎町	11,530	1,144	1,767	164	9,763	980	1,739	175	8,024	805
千代田町	568	29	431	20	137	9	102	7	35	2
三田川町	—	—	—	—	—	—	—	—	—	—
東脊振村	11	1	—	—	11	1	—	—	11	1
脊振村	1,959	218	1,315	148	644	70	34	4	610	66
三小瀬城村	4,670	534	939	106	3,731	428	1,721	197	2,010	231
三小瀬城村	2,998	251	701	29	2,297	222	529	51	1,768	171
三小瀬城村	1,906	169	529	41	1,377	128	496	46	881	82
三日月町	85	3	—	—	85	3	57	2	28	1
牛津町	70	6	—	—	70	6	3	0	67	6
芦刈町	—	—	—	—	—	—	—	—	—	—
唐津地区	26,822	1,683	2,515	215	24,307	1,468	2,445	166	21,862	1,302
唐津市	5,348	298	267	29	5,081	269	106	6	4,975	263
浜玉町	2,339	153	539	50	1,800	103	197	11	1,603	92
七山村	4,341	312	622	76	3,719	236	964	61	2,755	175
相模木町	4,384	322	304	13	4,080	309	916	69	3,164	240
相模木町	4,151	293	569	33	3,582	260	238	17	3,344	243
北波多村	1,589	75	214	14	1,375	61	—	—	1,375	61
肥前町	1,709	69	—	—	1,709	69	13	1	1,696	68
玄海町	1,302	54	—	—	1,302	54	—	—	1,302	54
呼子町	1,468	93	—	—	1,468	93	1	0	1,467	93
呼子町	191	14	—	—	191	14	10	1	181	13
伊万里地区	17,736	1,265	3,170	245	14,566	1,020	1,254	86	13,312	934
伊万里市	13,874	988	1,748	122	12,126	866	630	45	11,496	821
伊田町	1,911	132	814	72	1,097	60	161	9	936	51
西有田町	1,951	145	608	51	1,343	94	463	32	880	62
武雄地区	11,640	813	284	16	11,356	797	477	33	10,879	764
武雄市	6,740	477	77	7	6,663	470	75	5	6,588	465
山内町	2,146	155	—	—	2,146	155	50	4	2,096	151
北方町	1,103	85	27	2	1,076	83	72	6	1,004	77
大江町	340	22	—	—	340	22	96	6	244	16
江北町	389	22	—	—	389	22	25	2	364	20
白富町	305	20	—	—	305	20	120	8	185	12
福有町	—	—	—	—	—	—	—	—	—	—
福有町	617	32	180	7	437	25	39	2	398	23
鹿島地区	15,431	1,049	2,522	203	12,909	846	1,617	95	11,292	751
鹿島市	4,850	397	1,308	115	3,542	282	94	7	3,448	275
太塩田町	3,906	231	414	34	3,492	197	598	34	2,894	163
塩野町	2,071	160	213	23	1,858	137	24	2	1,834	135
塩野町	4,604	261	587	31	4,017	230	901	52	3,116	178

表2 民有林の市町村別樹種別面積および蓄積の状況

区分 市町村名	総 数		針 葉 樹								
			総 数		ス ギ		ヒ ノ キ		マ ツ		そ の
	面積	蓄積	面積	蓄積	面積	蓄積	面積	蓄積	面積	蓄積	面積
県 総 数	90,018.18	6,784,614	57,073.55	4,443,369	36,835.21	3,142,485	14,177.19	750,334	6,057.88	549,989	3.27
鳥 栖 地 区	2,744.02	220,254	1,948.82	153,467	817.45	77,052	1,051.78	65,078	79.59	11,337	-
鳥 栖 市	1,458.06	111,803	1,038.13	73,616	350.47	29,171	634.02	37,922	53.64	6,523	-
基 山 町	836.36	76,788	649.35	60,792	372.09	39,441	267.19	19,449	10.07	1,902	-
中 原 町	348.56	24,561	239.60	17,868	90.27	8,117	139.77	7,077	9.56	2,674	-
北 茂 安 町	74.66	5,353	17.32	907	3.19	189	8.65	561	5.48	157	-
三 根 町	-	-	-	-	-	-	-	-	-	-	-
上 峰 村	26.38	1,749	4.42	284	1.43	134	2.15	69	0.84	81	-
佐 賀 地 区	24,136.48	2,431,501	17,119.73	1,805,010	13,527.15	1,470,329	3,092.05	257,735	500.19	76,930	0.34
佐 賀 市	330.03	37,069	226.63	28,278	81.24	8,111	91.87	15,020	53.52	5,147	-
久 富 市	3,914.75	390,170	1,999.47	188,365	1,661.19	160,706	302.00	23,269	36.28	4,390	-
諸 副 町	-	-	-	-	-	-	-	-	-	-	-
川 副 町	-	-	-	-	-	-	-	-	-	-	-
東 与 賀 町	-	-	-	-	-	-	-	-	-	-	-
久 保 田 町	-	-	-	-	-	-	-	-	-	-	-
大 和 町	1,776.57	157,739	967.09	76,115	647.83	55,388	308.48	19,612	10.78	1,115	-
大 富 町	9,763.45	980,523	8,011.65	844,525	7,120.73	786,822	763.82	38,106	127.04	19,597	0.06
神 埼 町	136.50	8,548	58.29	3,374	12.61	999	32.14	1,118	13.48	1,256	0.06
千 代 田 町	-	-	-	-	-	-	-	-	-	-	-
三 東 町	11.36	540	4.72	81	2.18	0	-	-	2.54	81	-
春 振 村	643.76	69,689	337.30	48,518	301.70	44,453	21.35	1,949	14.25	2,116	-
脊 三 村	3,731.18	428,093	2,834.98	350,984	1,676.24	194,941	1,017.96	126,859	140.78	29,184	-
振 瀬 村	2,297.31	221,993	1,787.96	186,597	1,380.10	152,879	354.96	22,609	52.68	11,094	0.22
小 城 町	1,376.67	128,025	803.02	73,795	607.27	62,555	148.35	8,374	47.40	2,866	-
三 日 月 町	85.18	3,515	61.84	1,862	12.04	1,241	49.80	621	-	-	-
牛 津 町	69.72	5,597	26.78	2,516	24.02	2,234	1.32	198	1.44	84	-
芦 刈 町	-	-	-	-	-	-	-	-	-	-	-
唐 津 地 区	24,307.07	1,469,095	13,709.95	829,874	11,100.24	712,796	1,970.37	64,690	639.33	52,388	-
唐 津 市	5,080.84	269,416	1,924.19	98,295	1,043.15	59,883	693.48	20,124	187.56	18,288	-
浜 玉 町	1,800.13	103,046	1,249.77	67,964	1,048.37	56,876	159.77	7,748	41.63	3,340	-
七 木 村	3,719.28	236,294	3,211.76	211,050	3,089.32	198,705	92.11	7,891	30.33	4,454	-
叡 木 町	4,080.30	308,849	3,158.65	239,708	2,951.15	226,980	169.56	6,658	37.94	6,070	-
相 知 町	3,581.95	260,037	2,350.78	144,223	1,924.97	126,513	390.61	13,489	35.20	4,221	-
北 波 多 村	1,374.51	61,226	754.34	26,352	492.17	20,282	229.72	4,010	32.45	2,060	-
肥 前 町	1,708.66	69,180	379.48	12,151	144.51	6,450	119.55	2,380	115.42	3,321	-
玄 海 町	1,301.98	53,759	392.35	13,540	291.45	11,055	63.68	1,051	37.22	1,434	-
鎮 西 町	1,468.01	93,413	271.74	14,279	110.89	5,668	51.18	1,313	109.67	7,298	-
呼 子 町	191.41	13,875	16.89	2,312	4.26	384	0.71	26	11.92	1,902	-
伊 万 里 地 区	14,565.32	1,020,761	8,621.27	674,577	4,425.45	394,303	2,589.35	120,290	1,605.12	159,760	1.35
伊 万 里 市	12,125.87	866,430	7,014.04	566,697	4,133.63	370,341	1,793.66	85,166	1,086.75	111,190	-
有 田 町	1,096.71	60,077	581.39	36,670	56.29	4,676	279.90	9,065	245.20	22,939	-
西 有 田 町	1,342.74	94,254	1,025.84	71,210	235.53	19,286	515.79	26,069	273.17	25,631	1.35
武 雄 地 区	11,356.28	797,164	6,342.01	411,956	1,823.34	150,389	2,674.68	109,781	1,843.58	151,786	0.41
武 雄 市	6,663.72	470,379	3,887.58	253,263	1,129.70	100,437	1,642.81	61,163	1,115.07	91,663	-
山 内 町	2,145.79	154,780	1,408.66	97,579	353.03	26,010	484.90	22,623	570.73	48,946	-
北 方 町	1,075.77	82,689	413.64	27,797	195.26	14,862	158.33	7,496	59.90	5,439	0.15
大 町	340.63	22,465	148.94	11,101	41.51	2,882	88.14	6,452	19.29	1,767	-
江 北 町	388.73	21,985	108.20	5,391	53.76	3,376	39.92	1,075	14.52	940	-
白 石 町	304.86	20,019	176.95	9,977	9.57	405	162.53	9,175	4.85	397	-
福 富 町	-	-	-	-	-	-	-	-	-	-	-
有 明 町	436.78	24,847	198.04	6,848	40.51	2,417	98.05	1,797	59.22	2,634	0.26
鹿 島 地 区	12,909.01	845,839	9,331.77	568,285	5,141.58	337,616	2,798.96	132,760	1,390.06	97,788	1.17
鹿 島 市	3,541.85	282,338	2,598.33	199,352	1,447.66	132,252	666.02	30,865	484.65	36,235	-
太 良 町	3,491.76	196,672	2,233.80	101,704	1,210.84	68,284	956.94	29,269	64.87	4,031	1.15
塩 田 町	1,858.18	137,234	1,457.95	103,699	548.04	51,904	505.36	18,822	404.55	32,973	-
野 野 町	4,017.22	229,595	3,041.69	163,530	1,935.04	85,176	670.64	53,804	435.99	24,549	0.02

8. 資料 (第12章 農林水産関係)

昭和50年12月31日現在 単位：面積ha・蓄積m<sup>3</sup>・たけ束

他	広葉樹						竹		無立木地		更新
	総数		クヌギ		その他		林		伐跡地	未立木地	困難地
	面積	蓄積	面積	蓄積	面積	蓄積	面積	蓄積	面積	面積	面積
361	23,014.54	2,341,445	685.17	67,597	22,329.37	2,273,848	2,073.67	1,281,928	472.71	6,149.53	1,234.18
-	602.86	66,787	7.06	938	595.80	65,849	72.49	46,584	17.84	101.31	0.70
-	338.64	38,187	2.65	331	335.99	37,856	32.19	19,768	4.67	44.43	-
-	130.73	15,996	2.77	443	127.96	15,553	3.11	2,132	0.96	52.21	-
-	61.10	6,693	-	-	61.10	6,693	31.44	21,084	12.21	3.51	0.70
-	52.81	4,446	1.64	164	51.17	4,282	3.83	2,406	-	0.70	-
-	-	-	-	-	-	-	-	-	-	-	-
-	19.58	1,465	-	-	19.58	1,465	1.92	1,194	-	0.46	-
16	4,500.27	626,491	392.20	39,012	4,108.07	587,479	727.76	468,326	133.35	1,628.87	26.50
-	89.07	8,791	-	-	89.07	8,791	12.48	7,574	1.31	0.30	0.24
-	1,522.08	201,805	195.66	20,237	1,326.42	181,568	68.46	41,772	25.21	294.81	4.72
-	-	-	-	-	-	-	-	-	-	-	-
-	-	-	-	-	-	-	-	-	-	-	-
-	-	-	-	-	-	-	-	-	-	-	-
-	624.93	81,624	3.25	492	621.68	81,132	59.77	39,750	2.65	120.54	1.59
0	855.22	135,998	36.40	2,416	818.82	133,582	234.69	139,240	61.93	585.02	14.94
1	52.76	5,174	-	-	52.76	5,174	8.07	5,500	-	17.38	-
-	-	-	-	-	-	-	-	-	-	-	-
-	6.20	459	-	-	6.20	459	-	-	-	0.44	-
-	128.07	21,171	-	-	128.07	21,171	83.30	54,364	0.81	94.22	0.06
-	542.81	77,109	108.92	10,660	433.89	66,449	148.69	101,328	34.51	166.46	3.73
15	248.73	35,396	34.88	3,913	213.85	31,483	84.22	60,992	1.80	173.63	0.97
-	380.02	54,230	10.02	1,086	370.00	53,144	24.20	16,188	4.33	164.85	0.25
-	17.16	1,653	0.25	9	16.91	1,644	2.10	478	0.17	3.91	-
-	33.22	3,081	2.82	199	30.40	2,882	1.78	1,140	0.63	7.31	-
-	-	-	-	-	-	-	-	-	-	-	-
-	7,513.56	639,221	115.34	10,873	7,398.22	628,348	454.23	291,601	123.41	2,409.50	96.42
-	2,185.04	171,121	47.84	5,016	2,137.20	166,105	148.26	93,053	20.05	795.97	7.33
-	353.73	35,082	7.80	1,079	345.93	34,003	29.91	19,006	3.04	162.30	1.38
-	203.47	25,244	8.63	317	194.84	24,927	98.56	65,540	21.06	184.12	0.31
-	618.03	69,141	28.78	2,630	589.25	66,511	21.43	15,973	10.11	261.66	10.42
-	1,086.35	115,814	8.42	953	1,077.93	114,861	13.87	9,331	42.33	69.86	18.76
-	432.80	34,874	2.75	191	430.05	34,683	6.89	4,831	2.62	175.87	1.99
-	906.56	57,029	1.80	125	904.76	56,904	32.34	20,164	9.50	341.73	39.05
-	622.70	40,219	7.72	479	614.98	39,740	38.04	25,038	3.51	243.46	1.92
-	987.72	79,134	1.60	83	966.12	79,051	60.82	36,586	10.72	142.08	14.93
-	137.16	11,563	-	-	137.16	11,563	4.11	2,079	0.47	32.45	0.33
224	3,397.08	346,184	32.02	2,998	3,365.06	343,186	228.81	130,159	121.42	1,236.77	959.97
-	2,938.82	299,733	28.61	2,494	2,910.21	297,239	215.49	123,463	108.99	1,141.11	707.42
-	246.40	23,407	0.20	17	246.20	23,390	2.41	1,300	3.83	11.82	250.86
224	211.86	23,044	3.21	487	208.65	22,557	10.91	5,396	8.60	83.84	1.69
0	4,101.64	385,208	81.34	7,952	4,020.30	377,256	242.50	138,664	6.26	541.60	122.27
-	2,284.84	217,116	33.81	3,685	2,251.03	213,431	121.41	68,404	-	302.64	67.25
-	591.39	57,201	5.37	675	586.02	56,526	33.53	21,314	-	95.50	16.71
-	568.77	54,892	9.15	794	559.62	54,098	14.43	8,834	-	68.90	10.03
-	128.65	11,364	12.23	1,336	116.42	10,028	21.82	9,400	-	14.36	26.86
-	226.49	16,594	20.73	1,460	205.76	15,134	11.61	6,604	2.50	38.93	1.00
-	95.17	10,042	0.02	1	95.15	10,041	16.03	9,786	2.92	13.37	0.42
-	-	-	-	-	-	-	-	-	-	-	-
0	206.33	17,999	0.03	1	206.30	17,998	23.67	14,322	0.84	7.90	-
121	2,899.13	277,554	57.21	5,824	2,841.92	271,730	347.88	206,594	70.43	231.48	28.32
-	800.34	82,986	11.35	1,231	788.99	81,755	78.51	46,346	13.98	47.66	3.03
120	959.67	94,968	37.07	3,523	922.60	91,445	205.83	123,906	21.43	58.37	12.66
-	346.25	33,535	0.38	59	345.87	33,476	18.93	11,810	19.07	13.93	2.05
1	792.87	66,065	8.41	1,011	784.46	65,054	44.61	24,532	15.95	111.52	10.58

表3 県営林の市町村別面積および蓄積の状況

単位：面積ha・蓄積m<sup>3</sup>

区分 市町村別	総 数		県 有 林		県 行 造 林	
	面 積	蓄 積	面 積	蓄 積	面 積	蓄 積
県 総 数	2,554	240,046	1,031	95,557	1,523	144,489
鳥 栖 地 区	130	11,654	105	10,340	25	1,314
鳥 栖 市	53	2,169	28	855	25	1,314
中 原 町	77	9,485	77	9,485	—	—
佐 賀 地 区	520	57,102	207	21,474	313	35,628
佐 賀 市	128	11,268	112	10,166	16	1,102
多 久 市	229	28,562	61	1,543	168	27,019
富 士 町	107	12,973	19	9,423	88	3,550
小 城 町	56	4,299	15	342	41	3,957
唐 津 地 区	1,040	93,831	362	23,488	678	70,343
唐 津 市	106	5,198	—	—	106	5,198
浜 玉 町	122	11,785	—	—	122	11,785
七 山 村	415	37,861	319	22,774	96	15,087
敷 木 町	310	33,782	—	—	310	33,782
相 知 町	74	4,532	43	714	31	3,818
肥 前 町	13	673	—	—	13	673
伊 万 里 地 区	262	16,383	—	—	262	16,383
伊 万 里 市	134	8,049	—	—	134	8,049
有 田 町	13	208	—	—	13	208
西 有 田 町	115	8,126	—	—	115	8,126
武 雄 地 区	49	2,816	14	248	35	2,568
武 雄 市	5	513	—	—	5	513
北 方 町	17	1,067	—	—	17	1,067
大 町 町	14	248	14	248	—	—
江 北 町	13	988	—	—	13	988
鹿 島 地 区	553	58,260	343	40,007	210	18,253
鹿 島 市	70	2,261	52	429	18	1,832
太 良 町	116	7,536	—	—	116	7,536
塩 田 町	11	725	—	—	11	725
嬉 野 町	356	47,738	291	39,578	65	8,160

表4 経営形態別造林面積の推移

単位: ha

樹種別 経営形態別		昭和21年			22			23			24		
		総数	すぎ	ひのき	総数	すぎ	ひのき	総数	すぎ	ひのき	総数	すぎ	ひのき
県計		1,995	1,069	233	1,774	625	333	6,685	2,209	1,579	2,597	1,083	394
国	林野庁	—	—	—	—	—	—	—	—	—	—	—	—
	その他	—	—	—	—	—	—	—	—	—	—	—	—
県		134	40	60	65	26	27	423	169	238	133	43	48
市町村		100	60	10	325	143	83	826	477	269	454	175	97
財産区		100	60	10	111	35	18	164	58	15	158	80	15
私		1,661	909	153	1,273	421	205	5,272	1,505	1,057	1,852	785	234
樹種別 経営形態別		25			26			27			28		
		総数	すぎ	ひのき	総数	すぎ	ひのき	総数	すぎ	ひのき	総数	すぎ	ひのき
県計		2,028	1,095	253	3,607	1,881	549	3,397	1,915	585	3,276	2,009	604
国	林野庁	209	153	50	321	168	89	396	202	155	260	112	120
	その他	4	—	—	7	—	—	17	—	—	7	—	—
県		55	42	1	106	75	22	115	69	21	125	83	9
市町村		312	167	66	313	180	74	299	177	64	343	175	77
財産区		—	—	—	—	—	—	—	—	—	—	—	—
私		1,448	733	136	2,860	1,458	364	2,570	1,467	345	2,541	1,639	398
樹種別 経営形態別		29			30			31			32		
		総数	すぎ	ひのき	総数	すぎ	ひのき	総数	すぎ	ひのき	総数	すぎ	ひのき
県計		3,685	2,406	761	3,640	2,297	817	3,380	2,294	802	2,876	1,960	673
国	林野庁	205	92	94	152	80	56	177	96	79	171	105	65
	その他	—	—	—	—	—	—	—	—	—	—	—	—
県		73	44	18	124	94	19	100	82	15	73	56	14
市町村		348	222	97	306	180	104	314	202	96	349	245	80
財産区		—	—	—	—	—	—	—	—	—	—	—	—
私		3,059	2,048	552	3,058	1,943	638	2,789	1,914	612	2,283	1,554	514
樹種別 経営形態別		33			34			35			36		
		総数	すぎ	ひのき	総数	すぎ	ひのき	総数	すぎ	ひのき	総数	すぎ	ひのき
県計		3,632	2,404	913	3,731	2,269	1,044	3,755	2,294	1,180	3,495	2,063	1,156
国	林野庁	200	89	105	234	106	126	262	137	105	209	91	81
	その他	—	—	—	—	—	—	—	—	—	—	—	—
県		70	51	18	70	49	20	18	14	3	99	55	37
市町村		385	255	108	330	213	96	320	205	96	356	209	130
財産区		—	—	—	—	—	—	—	—	—	—	—	—
私		2,977	2,009	682	3,097	1,901	802	3,155	1,938	976	2,831	1,708	908

単位：ha

樹種別 経営形態別		昭和37年			38			39			40		
		総数	すぎ	ひのき	総数	すぎ	ひのき	総数	すぎ	ひのき	総数	すぎ	ひのき
県計		3,723	2,112	1,321	3,346	1,837	1,263	3,426	1,835	1,458	3,155	1,600	1,451
国	林野庁	207	88	83	199	73	98	388	161	211	371	155	204
	その他	95	52	31	58	31	27	75	47	28	155	83	72
県		98	59	32	99	57	32	80	61	17	80	56	22
市町村		410	205	151	473	225	213	382	207	154	375	198	167
財産区		—	—	—	—	—	—	—	—	—	1	1	—
私		2,913	1,708	1,024	2,517	1,451	893	2,501	1,359	1,048	2,173	1,107	986
樹種別 経営形態別		41			42			43			44		
		総数	すぎ	ひのき	総数	すぎ	ひのき	総数	すぎ	ひのき	総数	すぎ	ひのき
県計		3,062	1,447	1,542	3,056	1,458	1,565	2,574	1,044	1,493	2,521	1,027	1,367
国	林野庁	350	133	203	362	138	217	404	137	267	261	66	175
	その他	145	61	82	162	86	73	177	71	106	134	39	95
県		70	45	22	70	41	28	70	25	42	60	14	43
市町村		245	127	115	269	151	111	280	103	171	192	84	108
財産区		—	—	—	2	1	1	2	—	2	1	—	1
私		2,252	1,081	1,120	2,191	1,041	1,135	1,641	708	905	1,873	824	945
樹種別 経営形態別		45			46			47			48		
		総数	すぎ	ひのき	総数	すぎ	ひのき	総数	すぎ	ひのき	総数	すぎ	ひのき
県計		2,667	1,009	1,565	2,385	836	1,500	2,076	599	1,360	1,614	429	1,086
国	林野庁	407	144	248	293	49	230	378	55	262	252	34	176
	その他	192	43	148	249	48	201	287	55	226	192	30	158
県		41	12	29	31	3	28	15	2	13	26	6	20
市町村		208	66	132	197	50	146	172	60	108	172	39	123
財産区		2	1	1	2	2	—	1	—	1	—	—	—
私		1,817	743	1,007	1,613	684	895	1,223	427	750	972	320	609
樹種別 経営形態別		49			50								
		総数	すぎ	ひのき	総数	すぎ	ひのき						
県計		1,619	461	1,071	1,472	419	978						
国	林野庁	242	55	177	282	29	225						
	その他	189	55	134	49	11	38						
県		16	5	11	13	3	10						
市町村		138	32	79	152	47	96						
財産区		—	—	—	—	—	—						
私		1,034	314	670	976	329	609						

表5 森林病虫害防除事業の推移

区分 年度	松 く い 虫 立 木 駆 除		松 く い 虫 伐 採 跡 地 駆 除		松 く い 虫 伐 採 木 等 駆 除	
	数 量	補 助 金	数 量	補 助 金	数 量	補 助 金
昭和36年	2,990 m <sup>3</sup>	1,601 千円	25.00 ha	389 千円		
37	3,138	1,348				
38	2,900	1,630	10.00	195		
39	2,700	1,611	5.00	113		
40	2,838	1,884	2.00	48		
41	3,117	2,229	3.00	81	125	26
42	3,327	2,689	3.00	89	358	86
43	3,158	3,133	7.80	234	240	84
44	3,287	3,718	10.40	359	300	91
45	5,517	6,976	7.03	274	350	105
46	7,848	10,562	8.01	360	230	83
47	9,922	21,765	9.50	513	185	78
48	9,744	23,068	10.00	630	260	125
49	8,335	25,988	1.01	70	50	26
50	8,594	34,743	12.00	972	200	123
区分 年度	松 く い 虫 枯 損 幼 令 木 駆 除		予 防 事 業			
	数 量	補 助 金	国 営 事 業		補 助 事 業	
			数 量	委 託 料 補 償 金	数 量	補 助 金
昭和36年						
37						
38						
39						
40						
41						
42						
43	6.22 ha	243 千円				
44	0.80	35				
45	7.67	373				
46	20.42	1,139				
47	15.33	1,018				
48	19.85	1,540	101 ha	4,976 千円	107 ha	5,206 千円
49	10.94	916	179	8,064	62	2,329
50	21.91	2,188	233	11,681		

表6 地域別、市町村別林道の状況

地 域 名	市 町 村 名	民 有 林 面 積	51.3.31現在 林 道 延 長	同左林道密度
鳥 栖 地 区	鳥 栖 市	1,458	8,464	5.81
	基 山 町	836	8,094	9.68
	中 原 町	349	—	—
	北 茂 安 町	75	—	—
	三 根 町	—	—	—
	上 峰 村	26	1,830	70.38
	計	2,744	18,388	6.70
佐 賀 地 区	佐 賀 市	330	5,268	15.96
	多 久 市	3,915	18,542	4.74
	諸 富 町	—	—	—
	川 副 町	—	—	—
	東 与 賀 町	—	—	—
	久 保 田 町	—	—	—
	大 和 町	1,776	3,642	2.05
	富 士 町	9,763	52,362	5.36
	神 埼 町	137	—	—
	千 代 田 町	—	—	—
	三 田 川 町	11	—	—
	東 脊 振 村	644	2,126	3.30
	脊 振 村	3,731	43,473	11.38
	三 瀬 村	2,297	10,732	4.67
	小 城 町	1,377	29,123	21.15
	三 日 月 町	85	—	—
	牛 津 町	70	—	—
芦 刈 町	—	—	—	
計	24,136	165,268	6.85	



## 8. 資料 (第12章 農林水産關係)

昭和50年12月31日現在 單位：面積ha・延長m・林道密度m/ha

地 域 名	市 町 村 名	民 有 林 面 積	51.3.31現在 林 道 延 長	同左林道密度
唐 津 地 区	唐 津 市	5,081	21,426	4.22
	浜 玉 町	1,800	22,648	12.58
	七 山 村	3,719	25,330	6.81
	巖 木 町	4,080	23,527	5.77
	相 知 町	3,582	9,590	2.68
	北 波 多 村	1,375	—	—
	肥 前 町	1,709	760	0.44
	玄 海 町	1,302	—	—
	鎮 西 町	1,468	—	—
	呼 子 町	191	—	—
	計	24,307	103,281	4.25
伊 万 里 地 区	伊 万 里 市	12,126	57,630	4.75
	有 田 町	1,097	6,630	6.04
	西 有 田 町	1,343	8,553	6.37
	計	14,566	72,813	5.00
武 雄 地 区	武 雄 市	6,663	26,486	3.98
	山 内 町	2,146	16,236	7.57
	北 方 町	1,076	7,122	6.62
	大 町 町	340	2,771	8.15
	江 北 町	389	2,772	7.13
	白 石 町	305	14,302	46.89
	福 富 町	—	—	—
	有 明 町	437	5,444	12.46
	計	11,356	75,133	6.62
鹿 島 地 区	鹿 島 市	3,542	34,339	9.69
	太 良 町	3,492	41,340	11.84
	塩 田 町	1,858	12,636	6.80
	嬉 野 町	4,017	43,724	10.88
	計	12,909	132,039	10.23
合 計		90,018	566,922	6.30

表7 林道事業開設実績

区分 年度	総数		大幹線		広域		奥地	
	延長	事業費	延長	事業費	延長	事業費	延長	事業費
昭和21年	16,153	774					2,118	162
22	25,780	3,005						
23	24,910	9,815					2,000	2,200
24	14,170	10,306					1,970	2,860
25	18,830	12,185					3,900	4,941
26	20,193	18,586					6,810	7,672
27	31,623	38,755					5,772	11,931
28	25,076	36,280					4,931	11,396
29	14,900	26,730					2,482	5,885
30	10,235	15,622						
31	4,340	7,490						
32	5,780	13,375						
33	6,394	19,902						
34	10,815	30,980						
35	14,311	43,759						
36	17,576	58,565						
37	13,944	57,843						
38	22,584	76,512						
39	11,431	68,931						
40	17,545	91,273						
41	19,076	117,326						
42	19,761	144,204						
43	17,535	161,566						
44	19,738	199,856						
45	22,489	243,467	2,240	54,436				
46	29,667	391,413	4,100	168,506				
47	28,246	606,774	4,480	272,883				
48	23,197	596,271			3,860	252,184		
49	19,511	708,086			4,680	315,000		
50	21,630	1,080,741			7,754	608,647		

8. 資料 (第12章 農林水産関係)

単位：延長m・金額千円

幹 線		一 般		普 通		里 山		林 構	
延 長	事 業 費	延 長	事 業 費	延 長	事 業 費	延 長	事 業 費	延 長	事 業 費
		14,035	612						
		25,780	3,005						
		22,910	7,615						
		12,200	7,446						
		14,930	7,244						
		13,383	10,914						
		18,045	19,324						
		16,022	20,728						
		10,479	18,725						
		10,235	15,622						
		4,340	7,490						
		5,780	13,375						
		6,394	19,902						
		9,183	28,762						
		6,667	29,713						
		10,271	36,669						
		4,799	27,016						
		4,140	30,431						
		4,410	37,996						
		6,390	44,512					3,423	13,505
		5,097	42,800					6,090	31,130
		7,106	82,433					6,887	35,544
		8,426	86,627					4,105	37,342
		9,954	111,650					3,010	37,874
		10,888	123,000			2,263	9,200	3,030	40,708
		17,425	184,500			414	3,000	940	9,527
832	50,000	11,813	183,900					7,415	72,120
				9,641	232,638			5,871	85,217
				4,902	240,419			7,635	130,017
				7,543	348,900			5,307	112,994

単位：延長m・金額千円

区分 年度	県 単		峰 越 連 絡		小 団 地		山 村 振 興		救 農 土 木	
	延 長	事 業 費	延 長	事 業 費	延 長	事 業 費	延 長	事 業 費	延 長	事 業 費
昭和21年										
22										
23										
24										
25										
26										
27	7,806	7,500								
28	4,123	4,156								
29	1,939	2,120								
30										
31										
32										
33										
34					1,632	2,218				
35	3,405	5,780			4,239	8,266				
36	5,428	9,510			1,800	5,110	77	7,276		
37	5,535	14,349					3,610	16,478		
38	7,005	16,961					2,165	15,280	9,274	13,840
39	5,398	18,630					1,623	12,305		
40	6,372	18,490					2,360	14,766		
41	5,209	14,506	1,000	10,700			1,680	18,190		
42	4,104	17,667	1,664	8,560						
43	4,004	15,769	1,000	21,828						
44	5,097	19,039	1,677	31,293						
45	4,070	16,123								
46	6,788	25,880								
47	3,706	27,871								
48	3,825	26,232								
49	2,294	22,650								
50	1,026	10,200								

表8 林道事業改良実績表

単位：延長m・金額千円

区分 年度	総 数		幹 線		そ の 他		県 単	
	延 長	事 業 費	延 長	事 業 費	延 長	事 業 費	延 長	事 業 費
昭和35年	31	3,714	5	990	26	2,724		
36	77	8,881	30	2,782	47	6,099		
37	72	9,519	20	2,945	52	6,574		
38	92	11,600	13	2,011	57	8,314	22	1,275
39	994	12,243	6	1,027	368	7,576	620	3,640
40	1,241	12,654	12	2,515	35	7,129	1,194	3,010
41	1,905	25,676	22	4,494	559	13,257	1,324	7,925
42	3,133	30,631	36	1,027	531	19,985	2,566	9,619
43	1,781	16,649			357	8,132	1,424	8,517
44	1,341	8,928			20	1,600	1,321	7,328
45	5,155	23,387			359	6,800	4,796	16,587
46	5,291	25,579			795	5,600	4,496	19,979
47	4,510	40,001			1,179	19,300	3,331	20,701
48	7,578	56,181			1,522	16,992	632	5,186
49	4,584	52,750			400	15,080	370	4,820
50	5,498	56,575			175	15,000	885	3,300
区分 年度	普 通 舗 装		県 単 舗 装		県 単 修 景 緑 化		災 害 復 旧 林 道	
	延 長	事 業 費	延 長	事 業 費	延 長	事 業 費	延 長	事 業 費
昭和35年							109	1,716
36							82	1,530
37							717	9,405
38							1,726	19,908
39							1,145	24,241
40							831	11,673
41							490	7,098
42							1,361	28,717
43							668	18,018
44							735	17,263
45							736	17,520
46							389	10,810
47							1,537	42,181
48	1,360	10,656	4,064	23,347	6,002	12,000	1,207	50,518
49	680	8,700	3,134	24,150	5,137	12,000	996	58,241
50	2,408	24,000	2,030	14,275	2,936	7,500	235	14,291

表9 第1次林業構造改善事業

(1) 種目別構成

事業種目	昭和40～42		41～43		43～45		43～45	
	伊万里市		富士町		嬉野町		七山村	
	事業費	構成比	事業費	構成比	事業費	構成比	事業費	構成比
経営基盤の充実	2,014	2.8%	1,567	2.1%	128	0.8%	332	0.5%
分収造林			163	0.2	6		208	0.3
国有林活用	450	0.7	402	0.5	122		124	0.2
入会林野の近代化	1,564	2.1	1,002	1.4				
林地の集団化								
林道開設	51,676	72.0	57,623	78.2	50,826	74.7	47,098	75.9
資本装備の高度化	16,831	23.4	13,146	17.8	15,678	23.0	13,470	21.7
素材生産施設	3,029	4.2	7,788	10.5	8,719	12.8	12,254	18.0
造林施設	5,119	7.2	5,358	7.3	4,682	6.8	1,216	1.7
木炭生産	520	0.7			502	0.7		
樹苗生産	1,968	2.7						
チップ生産	6,195	8.6						
しいたけ生産					1,775	2.6		
その他の事業	1,241	1.7	1,342	1.8	1,368	2.0	1,100	1.7
早期育成	1,000	1.3	1,000	1.3	1,100	1.6	1,100	1.7
協業推進	241	0.4	342	0.5	268	0.4		
計	71,762	100	73,678	100	68,000	100	62,000	100

8. 資料 (第12章 農林水産関係)

単位：千円

46～48		47～49		47～49		計	
太良町		巖木町		脊振村			
事業費	構成比	事業費	構成比	事業費	構成費	事業費	構成費
18	0.1%	360	0.6%	341	0.6%	4,760	1.0%
18	0.1					395	0.1
						1,098	0.2
		360	0.6			2,926	0.6
				341	0.6	341	0.1
57,246	78.4	38,992	67.7	39,814	71.7	343,275	74.4
13,815	18.9	16,585	28.8	13,111	23.6	102,636	22.2
9,320	12.8	13,977	24.3	9,285	16.7	64,372	13.9
1,085	1.5	1,410	2.4	2,739	4.9	21,609	4.7
1,404	1.9					2,426	0.5
						1,968	0.4
						6,195	1.4
2,006	2.7	1,198	2.1	1,087	2.0	6,066	1.3
1,921	2.6	1,639	2.9	2,264	4.1	10,875	2.4
1,496	2.0	1,262	2.2	1,789	3.2	8,747	1.9
425	0.6	377	0.7	475	0.9	2,128	0.5
73,000	100	57,576	100	55,530	100	461,546	100

## (2) 追加事業種目別構成

単位：千円

事業種目	実施年度		47～49		47～49		計	
	昭和46～48		47～49		47～49			
	市町村	伊万里市	嬉野町	七山村	事業費	構成費	事業費	構成費
経営基盤の充実	2,239	5.6%	228	0.7%	165	0.5%	2,632	2.6%
分取造林					165	0.5%	165	0.2%
入会林野の 近代化	2,239	5.6%	228	0.7%			2,467	2.4%
林道開設	24,697	61.7%	23,980	78.2%	26,835	83.9%	75,512	73.6%
資本装備の高度化	10,636	26.6%	6,455	21.1%	5,000	15.6%	22,091	21.5%
素材生産施設	1,358	3.4%	6,455	21.1%	2,500	7.8%	10,313	10.0%
造林施設	1,570	3.9%					1,570	1.5%
チップ生産	7,708	19.3%					7,708	7.5%
しいたけ生産					2,500	7.8%	2,500	2.5%
特認 { しいたけ 生産 }	2,428	6.1%					2,428	2.3%
計	40,000	100%	30,663	100%	32,000	100%	102,663	100%



表10 林業機械器具導入状況

昭和50年12月31日現在

機 械 種 別	摘 要	単 位	所 有 区 分 別 数 量								
			公有林	学校林	会社	森林組合	その他組合	研 究 グループ	部落	個人	合計
軽 架 線	動力式スパン 200m未満	か所	-	-	23	2	-	-	-	33	58
中 架 線	〃 200~700m未満	〃	-	-	26	8	1	-	-	48	83
重 架 線	〃 700m以上	〃	-	-	8	6	-	-	-	13	27
直 線 索 道	動力式区分なし	〃	-	-	17	2	1	-	-	21	41
曲 線 索 道	〃	〃	-	-	-	-	-	-	-	-	-
小 型 集 材 機	動力10P S未満	台	-	2	59	11	2	-	-	60	134
大 型 集 材 機	動力10P S以上	〃	-	-	40	15	-	-	-	30	85
単 線 循 環 式 軽 架 線		〃	-	-	-	-	-	-	-	-	-
林 内 作 業 車	動力20P S未満	〃	-	-	1	1	-	-	-	8	10
〃	動力20P S以上	〃	-	-	1	1	-	-	-	-	2
モ ノ レ ー ル		〃	-	-	-	-	-	-	-	-	-
オ イ ル タ イ プ ト ラ ク タ	ドーザー付を含む	〃	-	-	1	-	-	1	-	-	2
ク ロ ー ラ タ イ プ ト ラ ク タ	〃	〃	-	-	1	-	-	-	-	-	1
ジ ー プ ト レ ラ	集運材用のみ	〃	-	-	1	-	-	-	-	-	1
フ ォ ー ク リ フ ト		〃	-	-	60	5	-	-	-	11	76
フ ォ ー ク ロ ー ダ		〃	-	-	2	-	-	-	-	-	2
ト ラ ッ ク ク レ ー ン		〃	-	-	5	1	-	-	-	5	11
人 員 輸 送 車		〃	-	-	8	5	-	-	-	14	27
チ ェ ン ソ ー		〃	5	15	305	86	46	13	61	844	1,375
刈 払 機		〃	14	8	16	34	4	-	10	2,698	2,784
植 穴 掘 機		〃	1	3	-	-	-	-	-	6	10
ツ リ ー モ ン キ ー		〃	-	1	-	-	-	-	-	-	1
動 力 噴 霧 機 散 粉	苗畑用のみ	〃	-	1	1	2	-	-	-	33	37
耕 う ん 機	〃	〃	-	1	-	-	-	-	-	12	13
シ ョ ベ ル	区分なし	〃	-	-	-	-	-	-	-	-	-
苗 畑 散 水 施 設		か所	-	2	-	1	-	-	-	1	4

表11 入会林野等整備状況

区分 年度	市町村名	整備前		整備後			
		入会権 者数	面積	生産森林組合			個人分割 面積
				組合数	人数	面積	
昭和44年	伊万里市	387	377.7	7	373	199.2	178.5
	富士町	70	50.9	1	70	32.0	18.9
	鹿島市	129	248.2	3	129	140.4	107.8
	厳木町	62	69.8	1	62	66.3	3.5
	肥前町	7	26.6	1	7	26.6	
	武雄市	35	50.2	1	35	32.9	17.3
	白石町	26	4.8				4.8
	浜玉町	82	58.3	1	82	57.6	0.7
45	伊万里市	117	223.2	2	104	58.9	164.3
	富士町	258	724.7	6	257	661.1	63.5
	鹿島市	195	233.1	2	195	126.8	106.3
	厳木町	9	17.8	1	9	12.1	5.7
	肥前町	74	5.3	1	74	4.7	0.6
	武雄市	174	30.5	2	174	29.1	1.3
	白石町	206	48.0				48.0
46	伊万里市	292	156.3	4	292	100.0	56.3
	富士町	183	270.2	3	180	228.4	41.7
	厳木町	170	128.8	3	170	102.3	26.5
	相知町	40	8.0	1	40	4.5	3.5
	江北町	40	29.0	1	38	23.6	5.4
	武雄市	68	49.7	1	67	41.0	8.7
	白石町	118	39.2				39.2
47	相知町	69	15.3	1	69	15.3	
	富士町	189	121.6	6	177	88.2	33.5
	武雄市	265	19.9	2	265	14.2	5.7
	鹿島市	48	19.9	1	48	7.6	12.3
	伊万里市	479	186.6	5	479	83.6	103.2
	山内町	459	77.3	2	459	76.4	0.9
	多久市	127	106.5	1	55	69.2	37.3
	厳木町	73	12.6	1	73	12.6	

8. 資料 (第12章 農林水産関係)

単位：ha

区分 年度	市町村名	整備前		整備後			個人分割 面積
		入会権 者数	面積	生産森林組合			
				組合数	人数	面積	
昭和48年	大和町	75	77.0	4	75	45.0	32.0
	富士町	56	276.0	2	44	251.0	25.0
	多久市	81	67.0	1	17	23.0	44.0
	相知町	97	70.0	1	34	7.0	63.0
	巖木町	24	91.0	2	24	52.0	39.0
	北波多村	27	20.0				20.0
	伊万里市	118	52.0	3	118	34.0	18.0
	山内町	152	23.0	1	152	9.0	14.0
	江北町	27	19.0				19.0
	白石町	44	11.0				11.0
49	北波多村	22	9.0				9.0
	嬉野町	24	10.0				10.0
	多久市	160	143.0	2	74	69.0	74.0
	山内町	423	43.0	2	423	41.5	1.5
	肥前町	120	51.0	2	120	38.5	12.5
	白石町	99	34.0				34.0
50	武雄市	122	17.9	1	118	9.3	8.6
	山内町	90	19.9	1	77	13.2	6.7
	肥前町	178	61.0	2	108	39.4	21.6
	多久市	219	196.9	3	169	121.0	75.9
	嬉野町	42	30.3	1	42	19.8	10.5
	大和町	74	39.9	1	60	13.6	26.3
	伊万里市	308	41.4	4	308	26.3	15.1
	巖木町	118	64.8	1	118	57.1	7.7
	東脊振村	34	8.6				8.6
	唐津市	103	63.3	1	103	63.2	0.1

### 3 水産関係

表1 全国と佐賀県の主要漁業別生産量の推移

区分 年度	総 数		海 面 漁 業	
	全 国	佐 賀	全 国	佐 賀
昭和30年	4,907	48,507	4,658	42,701
31	4,772	36,870	4,487	34,109
32	5,407	45,879	5,067	45,054
33	5,507	44,691	5,197	43,403
34	5,884	62,698	5,567	61,181
35	6,192	60,073	5,817	58,665
36	6,710	79,772	6,287	78,284
37	6,812	72,740	6,346	61,560
38	6,698	55,654	6,199	41,780
39	6,350	64,573	5,868	44,632
40	6,907	66,563	6,381	49,840
41	7,102	65,055	6,557	46,426
42	7,850	69,511	7,241	52,530
43	8,670	70,992	7,993	59,673
44	8,622	62,598	7,975	47,926
45	9,314	77,260	8,597	51,742
46	9,908	75,648	9,148	50,840
47	10,213	69,742	9,400	43,853
48	10,691	75,655	9,722	37,560
49	10,807	78,132	9,748	39,893
50	10,545	84,768	9,573	42,813

- (注) 1 浅海養殖(暦年)30~36 かきは、むき身重量  
37~ かきは、殻は重量  
2 内水面漁業 30~39 全数調査  
40~ 佐賀は筑後川のみ(指定水系)  
漁業センサス年のみ全数調査  
3 内水面養殖業 30~39 全数調査  
40~ 主産県のみ(本県は該当なし)  
漁業センサス年のみ全数調査  
40~42 本県は39年を計上  
44~47 本県は43年を計上

## 8. 資料 (第12章 農林水産関係)

単位：全国千t・佐賀県t

浅海養殖業		内水面漁業		内水面養殖業	
全 国	佐 賀	全 国	佐 賀	全 国	佐 賀
154	1,429	82	4,339	11	38
180	1,435	90	1,251	13	75
244	528	81	286	14	11
214	1,081	78	184	15	23
225	1,351	75	141	15	25
284	1,234	74	140	15	34
322	1,318	81	141	18	29
362	11,053	84	106	20	20
389	13,738	84	108	23	27
362	19,759	89	151	29	30
379	16,492	113	204	33	30
405	18,422	103	188	36	30
470	16,763	97	189	41	30
521	10,970	103	158	51	192
473	14,323	112	158	52	192
549	25,142	119	185	48	192
608	24,317	100	299	50	192
647	25,378	109	319	55	192
790	37,630	114	277	64	188
879	37,780	112	263	67	196
772	41,481	127	262	72	212

表2 漁業権免許件数の推移

漁業権 の種類	漁業の種類		昭和26年切替時			27年切替時		
			漁協	個人 その他	計	漁協	個人 その他	計
共同 漁業 権	第一種共同漁業		33		33	34		34
	第二種 〃		30		30	31		31
	第三種 〃		32		32	33		33
	第四種 〃							
	第五種 〃							
	① 小計		95		95	98		98
区 画 漁 業 権	第一種区画漁業	のり	11		11	11		11
		真珠		7	7		7	7
		その他	8		8	127		127
		① 計	19	7	26	138	7	145
	② 第二種区画漁業							
	③ 第三種 〃					76		76
	④ (①+②+③) 小計		19	7	26	214	7	221
定置漁業権	⑤ 定置漁業		1	1	2	1	1	2
総計	①+④+⑤ 計		115	8	123	313	8	321

8. 資料 (第12章 農林水産関係)

28年切替時			31年切替時			33年切替時			36年切替時		
漁協	個人 その他	計	漁協	個人 その他	計	漁協	個人 その他	計	漁協	個人 その他	計
34		34	29		29	29		29	29		29
31		31	6		6	6		6	6		6
33		33	6		6	6		6	6		6
			(15) 15		(15) 15	(20) 20		(20) 20	(20) 20		(20) 20
98		98	(15) 56		(15) 56	(20) 61		(20) 61	(20) 61		(20) 61
50		50	68		68	78		78	186		186
	7	7		46	46		46	46		46	46
127		127	(2) 142		(2) 142	(1) 141		(1) 141	(1) 141		(1) 141
177	7	184	(2) 210	46	(2) 256	(1) 219	46	(1) 265	(1) 327	46	(1) 373
				(7) 7	(7) 7		(8) 8	(8) 8		(14) 14	(14) 14
76		76	139		139	139		139	139		139
253	7	260	(2) 349	(7) 53	(9) 402	(1) 358	(8) 54	(9) 412	(1) 466	(14) 60	(15) 526
1	1	2	1	1	2	1	1	2	1	1	2
352	8	360	(17) 406	(7) 54	(24) 460	(21) 420	(8) 55	(29) 475	(21) 528	(14) 61	(35) 589

漁業権 の種類	漁業の種類		38年切替時			39年切替時		
			漁協	個人 その他	計	漁協	個人 その他	計
共同 漁業 権	第一種共同漁業		(1) 21		(1) 21	(1) 21		(1) 21
	第二種 〃		19		19	19		19
	第三種 〃		8		8	8		8
	第四種 〃							
	第五種 〃		(16) 16		(16) 16	(16) 16		(16) 16
	① 小計		(17) 64		(17) 64	(17) 64		(17) 64
区 画 漁 業 権	第一種 区 画 漁 業	のり	238		238	332		332
		真珠	35	74	109	35	74	109
		その他	(1) 145		(1) 145	(1) 97		(1) 97
		① 計	(1) 418	74	(1) 492	(1) 464	74	(1) 538
	第二種② 区画漁業			(11) 11	(11) 11		(11) 11	(11) 11
	第三種③ 〃		139		139	120		120
	② (①+②+③) 小計		(1) 557	(11) 85	(12) 642	(1) 584	(11) 85	(12) 669
定置漁業権	④ 定置漁業		1	1	2	1	1	2
総	①+②+④ 合計		(18) 622	(11) 86	(29) 708	(18) 649	(11) 86	(29) 735



8. 資料 (第12章 農林水産関係)

40年切替時			43年切替時			44年切替時			48年切替時		
漁協	個人 その他	計	漁協	個人 その他	計	漁協	個人 その他	計	漁協	個人 その他	計
(1) 21		(1) 21	(1) 21		(1) 21	(1) 21		(1) 21	(1) 25		(1) 25
19		19	19		19	19		19	24		24
8		8	8		8	8		8	16		16
(16) 16		(16) 16	(16) 16		(16) 16	(16) 16		(16) 16	(14) 14		(14) 14
(17) 64		(17) 64	(17) 64		(17) 64	(17) 64		(17) 64	(15) 79		(15) 79
332		332	364		364	364		364	380		380
35	74	109	35	74	109	35	74	109		62	62
(1) 84		(1) 84	(1) 96		(1) 96	(1) 98		(1) 98	116		116
(1) 451	74	(1) 525	(1) 495	74	(1) 569	(1) 497	74	(1) 571	496	62	558
	(11) 11	(11) 11		(4) 4	(4) 4		(4) 4	(4) 4	1	(3) 3	(3) 4
120		120	120		120	121		121	92		92
(1) 571	(11) 85	(12) 656	(1) 615	(4) 78	(5) 693	(1) 618	(4) 78	(5) 696	589	(3) 65	(3) 654
1	1	2	1	1	2	1	1	2	2		2
(18) 636	(11) 86	(29) 722	(18) 680	(4) 79	(22) 759	(18) 683	(4) 79	(22) 762	(15) 670	(3) 65	(18) 735

表3 区画漁業権の推移

海区	区画漁業権の種類	昭和27年		32年12月末	
		件数	面積	件数	面積
松浦海区	第1種ノリひび建養殖(ノリ養殖)	9	66,099m <sup>2</sup>	24	415,800m <sup>2</sup>
	〃 カキひび建養殖	2	1,993		
	〃 シカメ床養殖(カキ)	6	255,559	8	26,400
	〃 真珠養殖	10	23,100	43	349,800
	〃 真珠貝養殖			6	75,900
	〃 真珠ひび建養殖(真珠貝)			15	69,300
	〃 ワカメ養殖				
	〃 小割養殖(ハマチ・タイ・ブリ・クルマエビ)				
	〃 カキ養殖				
	第2種タイ養殖				
	計	27	346,751	96	937,200
有明海区	第1種カキひび建養殖	58	1,623,937	70	19,899,000
	〃 カキ床養殖	54	1,720,254		
	〃 ジメキひび建養殖	7	231,234		
	〃 ノリひび建養殖(ノリ養殖)	2	112,200	65	5,781,600
	〃 シカメガキ養殖			60	1,607,100
	〃 モガイひび建養殖			18	1,316,700
	第3種貝類(アゲマキ)養殖	2	74,082		
	〃 (アサリ・モガイ)〃	41	7,580,657		
	〃 (カキ地蒔)〃	31	4,807,612		
	〃 (アサリ・モガイ・カキ)〃			134	16,922,400
	〃 (アゲマキ・ハイガイ)〃			20	1,914,000
	〃 (モガイ)〃				
	〃 (カキ・モガイ)〃				
	〃 (カキ・アサリ)〃				
	〃 (ハイガイ)〃				
〃 (アサリ)〃					
〃 (アカガイ)〃					
	計	195	16,149,976	367	29,531,700

(注) 有明海区の、第1種ノリ養殖は農林大臣管轄海域の分を含む

8. 資料 (第12章 農林水産関係)

39 年 12 月 末		47 年 1 月		51 年 3 月	
件 数	面 積	件 数	面 積	件 数	面 積
57	2,599,150m <sup>2</sup>	80	11,690,842m <sup>2</sup>	35	10,472,070m <sup>2</sup>
6	19,170				
77	2,777,640	104	3,930,030	62	3,005,200
28	635,460	42	1,455,910	22	952,100
4	64,480				
7	126,790	10	561,378	8	491,230
3	4,380	9	184,480	21	588,260
		6	19,170		
				1	9,700
182	6,227,070	251	17,341,810	149	15,518,560
50	1,749,330				
179	33,941,348	309	86,510,740	322	90,875,800
24	3,331,548	31	3,185,000	32	6,562,500
10	1,268,520	42	26,733,000	35	26,250,000
8	635,085	} 121	59,205,000	10	883,500
27	3,788,730				
46	6,544,493				
13	4,837,305				
16	6,128,595			70	59,685,500
5	1,688,973				
1	25,245				
4	761,310			2	666,000
				9	2,369,500
				1	76,000
383	64,700,482	503	175,633,740	481	187,368,800

表4 農林大臣管轄海域における免許件数および免許面積の推移

区 分			年 度	昭和27年度 (第1次切替)	28	29
共同漁業権			免許件数 (存続期間)	1 (4年)		
			免許面積	124,200,000		
区 画 漁 業 権	第 一 種	のりひび建	免許件数 (存続期間)		8 (1年)	14 (1年)
		養 殖	免許面積 (累計面積)		981,473	2,104,413
		かきひび建	免許件数 (存続期間)	20 (4年)		
		養 殖	免許面積	432,996		
	第 三 種	貝類養殖 (はまぐり・あさり・もがい)	免許件数 (存続期間)	10 (4年)		
			免許面積 (累計面積)	1,226,320		

区 分			年 度	36	37	38 (第3次切替)	
共同漁業権			免許件数 (存続期間)	※2		1 (10年)	
			免許面積			124,200,000	
区 画 漁 業 権	第 一 種	のりひび建	免許件数 (存続期間)	16 (2年)	1 (1年)	※5 12 (5年)	
		養 殖	免許面積 (累計面積)	5,261,002 (5,523,362)	66,660 (5,589,522)	8,545,565	
		かきひび建	免許件数 (存続期間)	※3			
		養 殖	免許面積				
	第 三 種	はまぐり	免許件数 (存続期間)	※4			2 (5年)
			免許面積			201,300	
かき養殖		免許件数 (存続期間)					
		免許面積					

- (注) 1 件数及び免許面積は、佐賀・福岡両県の合計数である  
 2 昭和41年、45年は免許されていない  
 3 ※1 昭和32年に1件(132,000㎡)放棄  
 4 ※2.4 漁業権存続期間特別法により昭和38年まで存続期間を延期  
 5 ※3 漁業権存続期間特別法により昭和39年まで存続期間を延期  
 6 ※5.6 昭和40年に14件(9,939,156㎡)放棄

8. 資料 (第12章 農林水産関係)

単位：面積㎡

30	31 (第2次切替)	32	33	34	35
	1 (5年)				
	124,200,000				
13 (1年)	13 (1年)	15 (2年)	5 (1年)	16 (2年)	1 (2年)
1,999,599	3,125,311	3,775,405	579,394 (4,354,799)	4,727,880	261,360 (4,989,240)
	28 (5年)				
	585,866				
	10 (5年)	1 (4年)		1 (2年)	
	※1 1,303,187	132,000 (1,303,187)		47,005 (1,350,192)	

39	40	42	43 (第4次切替)	44	48
					1 (10年)
					124,200,000
※6 4 (4年)	12 (3年)	2 (免許変更)	12 (5年)		14 (5年)
1,476,986 (10,005,270)	16,600,500 (16,666,614)	(16,665,164)	17,627,800		17,994,275
9 (5年)				9 (4年)	9 (5年)
1,103,700				1,103,700	1,103,700
			2 (5年)		2 (5年)
			201,300		201,300
				9 (4年)	9 (5年)
				1,103,700	1,103,700



8. 資料 (第12章 農林水産関係)

36		39		40		43		46		49	
有明海	玄海	有明海	玄海	有明海	玄海	有明海	玄海	有明海	玄海	有明海	玄海
	1 2 大中型11		2 4 大中型 8		沖底 4 大中型 8				沖底 6 大中型 7		沖合 8 大中型 5
	14		14		12				13		13
	14 34 23		2 21 20		2 15 16		3 } 11		} 28		6 14
	5		3		8		5		5		7
	82		67		64		69		} 98		66
	16		15		15		5				24
10 87	6 301	11	5 251	11	5 626 242	1,023	3 647	693	} 954	11 780	5 610 400
1 45 43 52 87	6	4 143 20 18 104		142 5 7 115		139 13 41 111				187	
	2 1 68 6 2	290	133 2	208	101 2	258	62 5	238	272 27		84 324 29 7
265		332		218		226 1,105 7		138 (1,280) 16	117 755 322 39 (49)		69 167 115
		317 33		} 454	} 94	} 567		} 592	} 88	} 793	} 97
376	9	287	2 62	284	3 42	327		176	2 (169)	128	62 4
966	575	1,560	583	1,444	1,235	3,817	810	3,133	1,816	3,132	2,090
966	589	1,560	597	1,444	1,247	3,817	810	3,133	1,829	3,132	2,103

表6 主要魚種別漁獲量の推移

単位：t

年	イワシ類	アジ類	サバ	タイ類
20	2,200	235	169	284
21	8,609	329	597	589
22	8,480	341	582	769
23	11,160	681	721	496
24	27,965	1,107	2,708	1,458
25	27,207	2,159	4,268	2,013
26	31,658	3,398	3,241	1,696
27	21,645	2,876	5,464	1,339
28	21,683	1,418	1,178	724
29	26,130	1,527	473	900
30	21,784	2,498	743	829
31	18,255	1,133	731	840
32	23,550	9,364	3,113	1,102
33	13,570	10,568	4,774	1,226
34	6,845	19,047	6,482	1,250
35	6,244	36,418	5,019	1,425
36	6,400	47,178	5,325	1,604
37	7,769	57,840	10,816	1,472
38	5,177	44,228	9,945	1,641
39	4,841	15,910	1,346	934
40	4,858	11,906	1,346	878
41	5,025	13,862	2,026	662
42	7,374	8,129	2,268	607
43	7,648	6,652	5,827	896
44	3,090	6,072	11,972	1,203
45	4,115	2,683	11,178	1,056
46	6,107	6,699	15,340	1,009
47	3,240	2,382	11,952	640
48	3,396	2,430	10,132	783
49	3,923	2,723	14,310	649
50	3,976	4,461	7,251	686

資料：農林省佐賀統計調査事務所



表7 海面漁業漁獲量の推移

単位：t

年次	総数	魚類	貝類	その他の水産動物	藻類
20	11,916	5,583	4,621	1,440	272
21	22,379	14,420	5,507	1,803	649
22	23,170	18,139	2,797	1,936	296
23	25,537	17,288	5,828	2,225	196
24	50,837	40,761	7,884	2,178	14
25	57,304	44,018	9,473	3,694	120
26	61,373	49,534	8,393	3,112	334
27	42,877	37,206	2,472	2,962	237
28	32,369	28,715	1,650	1,903	101
29	46,785	32,417	12,645	1,657	66
30	43,328	30,596	11,065	1,479	188
31	33,462	25,761	5,740	1,819	142
32	42,926	26,881	12,672	2,407	966
33	41,054	23,242	14,102	3,541	169
34	74,627	39,058	31,340	4,035	194
35	88,777	56,008	28,072	4,517	180
36	119,003	67,632	44,222	6,736	413
37	118,031	84,941	27,909	4,556	625
38	88,283	68,199	14,353	5,032	700
39	44,632	28,752	10,711	4,628	541
40	49,837	25,106	20,273	3,623	834
41	46,426	26,479	16,002	3,278	666
42	52,530	23,910	25,047	3,170	403
43	59,673	27,285	28,333	2,663	1,391
44	47,928	28,193	16,931	2,130	673
45	51,743	25,576	19,958	5,379	829
46	50,840	35,165	11,937	3,266	472
47	43,853	24,657	14,796	3,976	424
48	37,560	24,845	7,710	4,274	731
49	39,892	28,164	7,141	3,945	642
50	42,813	22,989	13,315	6,074	435

資料：農林省佐賀統計調査事務所

- (注) 1 昭和38年以前は属地統計、昭和39年以降は属人統計  
 2 単位未満四捨五入のため総数とは必ずしも一致しない

表8 新農山漁村建設総合対策特別助成事業の実績

年度	指定地域	補助単独 事業対象 組合名	補助融資併 合事業対象 組合名	融資単独 事業対象 組合名	事業種目	事業費	国庫 補助額	融資額		
昭和 31年	唐 津	湊 湊			共同船巻揚施設	1,158,000	500,000	円		
					魚巢施設	280,000	140,000			
		唐 房			共同船巻揚施設	645,000	300,000			
					魚巢施設	402,000	200,000			
		神 集 島			共同充電施設	463,000	230,000			
					魚巢施設	251,000	125,000			
	太 良	大 浦			共同船巻揚施設	716,000	325,000			
					共同作業施設	462,000	220,000			
		大 浦			魚巢施設	316,000	158,000			
					共同給水施設	374,000	154,000			
	計				5,067,000	2,352,000				
32	唐 津	高 島			共同給油施設	600,000	300,000			
					のり増殖施設	133,000	66,000			
		唐 房			魚巢施設	469,000	234,000			
					魚巢施設	400,000	200,000			
		神 集 島			放送施設	351,000	175,000			
					共同荷捌	1,455,000	717,000			
	太 良	大 浦			(兼) 冷蔵施設					
					共同荷捌施設	513,000	256,000			
	佐賀南部	東 与 賀			洗滌施設	400,000			320,000	
					共同船巻揚施設	576,000	288,000			
伊万里北部			東 与 賀 波 多 津	共同加工施設	1,056,000	528,000	422,000			
				共同給油施設	702,000	327,000	300,000			
	計				6,655,000	3,091,000	1,042,000			
33	川 副	南 川 副	南 川 副		のり養殖施設	262,000	98,000			
					水産共同加工施設	2,178,000	864,000		789,000	
			〃		水産倉庫	1,934,000	726,000		812,000	
					共同加工施設	1,445,000	542,000		607,000	
		早 津 江			共同集荷場	1,094,000	411,000		459,000	
					共同船巻揚施設	690,000	259,000		289,000	
	佐 賀	嘉 瀬	西 与 賀		もがいの増殖施設	600,000	300,000			
					共同加工施設	1,255,000	610,000			
	鹿島南部			七 浦		〃	1,263,000		631,000	500,000
						冷蔵庫施設	877,000		363,000	411,000
伊万里北部			波 多 津 中 木 庭 生 産 組 合		共同養魚施設	990,000	435,000	390,000		
	計				12,588,000	5,239,000	4,257,000			

8. 資料 (第12章 農林水産関係)

年度	指定地域	補助単独 事業対象 組合名	補助融資併 合事業対象 組合名	融資単独 事業対象 組合名	事業種目	事業費	国庫補助額	融資額
34	上場南部		入野 (駄竹)		共同給油施設	円 280,000	円 135,000	円 120,000
			入野 (京泊)		〃	418,000	196,000	180,000
			大浦浜		〃	806,000	344,000	420,000
	伊万里	伊万里湾			のり糸状体 培養施設	813,000	391,000	
	上場北部		馬渡島		共同給油施設	862,000	425,000	370,000
	白石東部		白石町北明		水産共同加工場	737,000	319,000	340,000
	佐賀	嘉瀬			〃	1,452,000	671,000	
	佐賀	西与賀			のり増殖施設	688,000	316,000	
	芦刈	芦刈			〃	377,000	185,000	
		〃			もがい増殖施設	646,000	319,000	
	川副	南川副			共同作業所	662,000	280,000	
			大詫間	共同船巻揚施設	714,000	336,000	220,000	
計					8,455,000	3,917,000	1,650,000	
35	諸富	諸富			のり共同集荷所	1,148,000	380,000	
	白石東部	白石町北明			のり増殖施設	1,070,000	709,000	
	福富	福富			〃	741,000	264,000	
	有明	南有明			〃	825,000	410,000	
	鹿島南部	北舟津			のり共同乾燥場	755,000	315,000	
上場南部	高串			水産貯水庫	5,037,000	1,900,000		
計					9,576,000	3,978,000		
36	久保田	久保田			のり共同集荷所	1,540,000	739,000	
	千代田	千代田			〃	999,000	450,000	
計					2,639,000	1,189,000		
37	福富	福富			のり共同集荷所	1,267,000	582,000	
合計					53 件	46,147,000	20,348,000	

表9 第1次沿岸漁業構造改善事業（補助事業）の実績

区分	年度	昭和37年	38	39	40
漁場改良造成事業		17,336,970	17,711,880	18,270,000	17,927,000
内	築磯事業	2,149,800	2,400,000	1,782,000	4,185,000
	並型魚礁設置事業	9,222,000	3,972,000	3,618,000	
	ノリ漁場造成事業				
	ノリ人工採苗施設設置事業	5,139,600	10,500,000	12,000,000	1,290,000
大型魚礁設置事業		12,910,000	11,550,000	16,610,000	
内(事業費)		12,300,000	11,000,000	15,830,000	
経営近代化促進対策事業					
内	養殖漁場造成事業				
	養殖、蓄養施設設置事業				
	漁船漁業近代化施設設置事業				
	処理加工施設設置事業				
	流通改善施設設置事業				
	特認事業				
合計		17,336,970	30,621,880	29,820,000	34,537,000

区分	年度	46	47	48	合計
漁場改良造成事業					136,633,850
内	築磯事業				6,331,800
	並型魚礁設置事業				34,169,000
	ノリ漁場造成事業				39,800,000
	ノリ人工採苗施設設置事業				50,337,600
大型魚礁設置事業				117,267,000	
内(事業費)				111,938,000	
経営近代化促進対策事業			47,852,000	56,449,000	349,363,000
内	養殖漁場造成事業				40,000,000
	養殖、蓄養施設設置事業			16,975,000	89,120,000
	漁船漁業近代化施設設置事業		45,730,000	11,220,000	78,045,000
	処理加工施設設置事業				9,110,000
	流通改善施設設置事業			25,740,000	124,950,000
	特認事業				
合計			47,852,000	56,449,000	603,263,850

(注) 経営近代化促進対策事業には経営近代化補足整備事業を含む。負担区分は事業費についてのみである

8. 資料 (第12章 農林水産関係)

単位：円

41	42	43	44	45
31,098,000		20,592,000		13,698,000
				13,172,000
20,000,000		19,800,000		
9,798,000				
13,903,000	13,650,000	11,970,000	24,528,000	12,146,000
13,368,000	13,000,000	11,400,000	23,360,000	11,680,000
	72,002,000	55,850,000	64,399,000	52,811,000
		40,000,000		
	20,030,000		35,000,000	17,115,000
	7,000,000	1,430,000	6,635,000	6,030,000
			4,510,000	4,600,000
	44,270,000	13,640,000	17,350,000	23,950,000
45,001,000	85,652,000	88,412,000	88,927,000	78,655,000

負 担 区 分				
国	庫	県	市 町 村 費	漁 協 費
65,319,200		49,244,300	13,379,700	18,847,256
67,162,800		44,775,200		
127,995,000		83,872,500	37,506,750	97,341,343
260,477,000		187,892,000	50,886,450	116,188,599

表10 第2次沿岸漁業構造改善事業（補助事業）の実績

単位：円

区 分 \ 年 度	昭和46年	47	48	49	50
漁場改良事業		8,220,000	9,580,000	4,800,000	11,400,000
築いそ事業		3,300,000	2,640,000	4,800,000	11,400,000
並型魚礁設置事業		4,920,000	6,940,000		※
大型魚礁設置事業	16,700,000			19,000,000	
内事業費	15,970,000			18,100,000	
漁業近代化施設整備事業					60,228,000
蓄養殖施設					21,000,000
漁船漁具保全施設					25,630,000
漁船用補給施設					8,500,000
水産物保管施設					5,098,000
計	16,700,000	8,220,000	9,580,000	23,800,000	71,628,000

(註) 第2次沿岸漁業構造改善事業の実施期間は、昭和46年度～昭和58年度である。先行事業として、大型魚礁が46年度から、漁場改良事業（漁場整備事業）が47年度から、本体事業として、漁業近代化施設整備事業が玄海地域で50年度から、有明海地域が51年度から、補足整備事業として、玄海地域が54年度から、有明海地域が55年度から、それぞれ実施される予定である

※は、50年度から、別事業に編入

表11 ノリ養殖の推移

(養殖年度10月～3月)

年 度	玄 海		有 明 海		合 計	
	枚数(千枚)	金額(千円)	枚数(千枚)	金額(千円)	枚数(千枚)	金額(千円)
昭和32年	3,745	34,644	12,586	100,944	16,331	135,555
33	2,768	25,844	5,461	37,388	8,230	63,272
34	8,464	73,480	36,015	319,988	44,479	393,468
35	13,847	77,175	66,535	379,453	80,382	456,628
36	10,935	85,188	77,196	401,086	88,131	486,274
37	16,015	123,392	157,242	1,224,805	173,257	1,348,197
38	10,370	137,736	240,760	3,856,320	251,130	3,994,056
39	21,331	188,861	417,487	4,458,765	438,818	4,647,626
40	12,464	165,370	356,943	5,078,513	369,407	5,243,883
41	25,096	342,199	472,622	6,143,774	497,718	6,485,972
42	13,313	262,318	75,211	1,183,939	88,524	1,446,257
43	17,927	337,597	336,458	5,813,975	354,385	6,151,672
44	29,567	453,800	573,993	9,088,829	603,550	9,542,629
45	39,569	524,773	556,916	7,950,332	596,485	8,475,105
46	30,668	480,085	729,338	10,283,027	760,006	10,763,112
47	41,802	692,824	626,781	12,471,248	668,583	13,164,072
48	47,947	611,617	1,064,101	13,496,395	1,112,048	14,108,012
49	36,058	488,775	967,797	14,526,805	1,003,855	15,015,580
50	28,198	366,369	1,065,291	15,291,710	1,093,489	15,658,079

表12 沿岸漁業協同組合の系統図

① 有明海

市 町 村 (昭和23年度)		漁 業 会	漁 業 協 同 組 合	町村合併後 の市町村
神埼郡	千歳村	千歳村漁業会	24. 6. 24千歳村漁協設立 (40. 4. 1千代田町漁協に名称変更)	神埼郡千代田町 (30. 4. 1)
佐賀郡	東川副村	大中島 〃 東川副村 〃	24. 10. 22東川副村漁協設立	佐賀郡諸富町 (30. 3. 1)
	新北村	新北村 〃	24. 7. 4新北村漁協設立 (30. 4. 1諸富漁協と名称変更) 30. 5. 13東川副漁協を吸収合併	
	中川副村	中川副村 〃	24. 8. 10中川副村漁協 (30. 5. 30早津江漁協と改称)	〃 川副町 (31. 9. 30)
	大詫間村	大詫間村 〃	24. 9. 24大詫間村漁協	
	南川副村	南川副村 〃	24. 9. 1南川副村漁協	〃 東与賀町
	西川副村	西川副村 〃	24. 6. 5西川副村漁協 (31. 9. 30広江漁協と改称)	
	東与賀村	東与賀村 〃	24. 8. 23東与賀村漁協	〃 久保田町
	久保田村	久保田村 〃	24. 9. 28久保田村漁協	
西与賀村	西与賀村 〃	24. 9. 1西与賀村漁協	佐賀市 (29. 3. 31)	
嘉瀬村	嘉瀬村 〃	24. 10. 1嘉瀬村漁協		
小城郡	芦刈村	芦刈村 〃	24. 9. 16芦刈村漁協	小城郡芦刈町
杵島郡	福富村	福富村 〃	24. 10. 15福富村漁協	杵島郡福富町
	白石町	白石町 〃	24. 11. 21白石町漁協 (30. 1. 20解散、組合員は福富漁協に加入)	〃 白石町 (31. 7. 1)
	北有明村	北有明村 〃	24. 9. 20北有明村漁協 (32. 5. 12白石町北有明漁協と名称変更)	
	南有明村	南有明村 〃	24. 8. 29南有明村漁協	〃 有明町 (30. 9. 30)
	竜王村	竜王村 〃	24. 6. 12竜王村漁協 25. 2. 16南杵島漁協 (29. 8. 16解散、組合員は竜王村漁協加入)	
錦江村	錦江村 〃	24. 7. 16廻里江漁協 32. 11. 4有明漁協—36. 8. 10廻里江漁協を吸収合併		
藤津郡	鹿島村	鹿島村 〃	24. 7. 1鹿島村漁協	鹿島市 (30. 3. 1)
	鹿島町	鹿島町 〃	24. 9. 26鹿島町 〃	
	浜町	浜町 〃	24. 9. 2浜町漁協—30. 4. 28浜町有明漁協を吸収合併 24. 8. 1浜町有明漁協	
	七浦村	七浦村 〃	24. 7. 1七浦村漁協	
	多良村	多良村 〃	24. 7. 1多良町漁協 (32. 5. 29多良中央漁協と名称変更) 24. 9. 24多良本部漁協	藤津郡太良町 (30. 2. 11)
	大浦村	大浦村 〃	24. 8. 25大浦村漁協	

② 玄海

市 町 村 (昭和23年度)		漁 業 会	漁 業 協 同 組 合	町村合併後 の市町村
唐津市		妙見浦漁業会	24. 9. 16妙見漁協	唐津市
		満島 〃	24. 9. 20満島漁協	
			24. 6. 24高島漁協	
		唐房 〃	24. 7. 6唐房漁協	

市 町 村 (昭和23年度)	漁 業 会	漁 業 協 同 組 合	町村合併後 の市町村		
東 松 浦 郡	湊 村	相 賀 〃 24.10.15相賀漁協	唐 津 市 (29.11.1)		
		湊 浜 〃 24.9.1湊浜漁協			
		湊 岡 〃 24.8.25湊岡漁協			
		屋 形 石 〃 24.10.1屋形石漁協			
		神 集 島 〃 24.9.12神集島漁協			
	浜 崎 町	浜 崎 〃 24.9.10浜崎漁協	東松浦郡浜玉町 (31.9.30)		
	呼 子 町	呼 子 〃 24.9.29呼子海土町漁協 24.9.10呼子漁協	42.10.23呼子町漁協 31.10.31呼子浦方漁協 25.12.27殿ノ浦漁協 (30.1.17解散命令)	〃 呼子町	
		小 友 〃 24.9.9小友漁協			
		加 部 島 〃 24.8.12加部島漁協			
		片 島 〃 24.10.26片島漁協 24.10.28片島本部漁協			33.5.8片島漁協を吸収合併
		小 川 島 〃 24.8.18小川島漁協			
	名 護 屋 村	名 護 屋 〃 24.10.10名護屋漁協	24.9.3松浦漁協 (40.3月解散命令)	〃 鎮西町 (21.9.30)	
		名 護 屋 岡 〃 24.9.27名護屋岡漁協			
		加 唐 島 〃 24.8.26加唐島漁協			
		馬 渡 島 〃 24.8.24馬渡島			
波 戸 浦 〃 24.9.19波戸浦漁協					
串 浦 〃 24.9.26串浦漁協					
値 賀 村	外 津 〃 24.9.26外津漁協	〃 玄海町 (31.9.30)			
	仮 屋 〃 24.8.10仮屋漁協				
有 浦 村	牟 形 〃 24.9.10牟形漁協	30.4.1 肥前漁協	〃 肥前町 (33.1.1)		
入 野 村	高 津 〃 24.9.1高津漁協				
	京 泊 〃 24.8.18京泊漁協				
	駄 竹 〃 24.8.18駄竹漁協				
	入野西部 〃 24.9.22納所漁協				
	向 島 〃 24.9.3晴気漁協				
高 串 〃 24.10.1星賀漁協					
向 島 〃 24.9.5向島漁協					
高 串 〃 24.6.19高串漁協					
切 木 村	切 木 村 〃 24.8.9切木村漁協 (33.7.16大浦浜漁協と改称)				
西 松 浦 郡	波多津村	波多津村 〃 24.8.19波多津漁協	伊 万 里 市 (29.4.1)		
	黒川村	黒川村 〃 24.8.29黒川漁協			
	山代町	山代町 〃 24.9.5山代漁協			
	伊万里町	伊万里町 〃 24.8.31伊万里漁協			
		25.2.17西日本漁協 (29.8.9解散命令)			



表13 県内の漁港

昭和47年度末現在

漁港の種別	海 域	漁港名	所 在 市町村	漁港指定 年 月 日	漁 港 管 理 者		備 考	
					管理者	指定年月日		
第3種	玄 海	呼子高	呼子町	28. 5.28	町	29. 4. 1	43.12.16第2種漁港から第3種漁港に変更	
			肥前町	26. 9. 7	町	28.12. 2		
第2種	玄 海	唐湊 神集 小川 小名 波	唐津市	28. 5.28	市	28.12. 2	36. 6.20第1種漁港から第2種漁港に変更	
			唐津市	27. 5.28	市	28.12. 2		
			唐津市	27. 5.28	市	28.12. 2		
			呼子町	26. 9. 7	町	28.12. 2		
			呼子町	26. 9. 7	町	28.12. 2		
			呼子町	26. 9. 7	町	28.12. 2		
	有明海	戸廻 道竹	ヶ里江 浜越 崎	川副町	27. 5.28	町	28.12. 2	36. 8.28
				有明町	27. 5.28	町	28.12. 2	43.12.16
				鹿島市	26. 9. 7	市	28.12. 2	
				越前町	29. 7.12	町	30. 3.18	36. 8.28
第1種	玄 海	浜崎 相賀 屋形 高島 加部 片島 波戸 串浦 大泊 加唐 松島 馬渡 外津 仮屋 高京 福浦 駄竹 星賀 晴氣 大浦 向島 黒川 鳴石 波瀬	浜玉町	27. 5.28	町	28.12. 2	44. 3.24加部島漁港区域の拡張により片島漁港を吸収	
			唐津市	27. 5.28	市	28.12. 2		42.12. 8
			唐津市	27. 5.28	市	28.12. 2		
			唐津市	28. 5.28	市	28.12. 2		
			呼子町	27. 5.28	町	28.12. 2		
			呼子町	27. 5.28	町	28.12. 2		
			西町	27. 5.28	町	28.12. 2		
			西町	28. 2.12	町	28.12. 2		
			西町	28. 2.12	町	28.12. 2		
			唐島	28. 2.12	町	28.12. 2		
			唐島	28. 2.12	町	28.12. 2		
			唐島	28. 2.12	町	28.12. 2		
			唐島	27. 5.28	町	28.12. 2		
			玄海町	28. 2.12	町	28.12. 2		39.10.28県管理に変更
			玄海町	26. 9. 7	町	28.12. 2		40. 2.28
			肥前町	28. 2.12	町	28.12. 2		30. 8.15地方港湾編入のため漁港指定取消
			肥前町	28. 2.12	町	28.12. 2		
			肥前町	28. 2.12	町	28.12. 2		
	肥前町	28. 2.12	町	28.12. 2	35.10.27 県管理に変更			
	肥前町	28. 2.12	町	28.12. 2	30. 8.15地方港湾編入のため漁港指定取消			
	肥前町	34.12.15	町	35. 2.12				
	肥前町	27. 5.28	町	28.12. 2	41. 7.18県管理に変更			
	肥前町	26. 9. 7	町	28.12. 2				
	伊万里市	27. 5.28	市	28.12. 2				
	伊万里市	27. 5.28	市	28.12. 2				
	伊万里市	28. 5.28	市	28.12. 2				
有明海	千歳 寺井 早津 大詫 三軒 広与 西嘉 東住 住ノ 有百 鹿看 音飯 多糸 破瀬 野	千代田 諸富 川副 川副 川副 川副 江賀 江賀 江賀 江賀 江賀 江賀 江賀 江賀 江賀 江賀 江賀 江賀 江賀	千代田町	28. 2.12	町	28.12. 2	30. 3.10地方港湾区域のため漁港指定申請取下げ	
			千代田町	27. 5.28	町	28.12. 2		
			千代田町	27. 5.28	町	28.12. 2		
			千代田町	27. 5.28	町	28.12. 2		
			千代田町	27. 5.28	町	28.12. 2		
			千代田町	27. 5.28	町	28.12. 2		
			佐賀市	28.12.23	市	29. 4. 1		
			佐賀市	29. 7.12	市	29.12.15		
			芦刈町	43. 3.30	町	43. 4.23		
			福富町	29.10.30	町	32. 5.26		
			白石町	28. 2.12	市	28.12. 2		
			白石町	28. 2.12	市	28.12. 2		
			白石町	27. 5.28	市	28.12. 2		
			白石町	27. 5.28	市	28.12. 2		
			白石町	27. 5.28	市	28.12. 2		
			太良町	27.10. 6	町	30. 3.18		
			太良町	28. 2.12	町	28.12. 2		
			太良町	29. 7.12	町	30. 3.18		
太良町	34.12.15	町	35. 2.12					
				有明干拓工事完成のため実体なし				
				32. 7. 5地方港湾編入のため漁港指定取消				
				42. 3.31漁港区域の拡大により七浦漁港となる				
				37. 4. 4県管理に変更				

表14 漁船の推移

年 度	総 数		動 力 船 数		動 力 船 隻当たり ト ン 数	5 ト ン 以 下		5 ~ 9.9 ト ン	
	隻 数	ト ン 数	隻 数	ト ン 数		隻 数	%	隻 数	%
昭和24年	4,327		2,086			1,839	88.2	91	4.4
25	6,302		2,842			2,485	87.4	100	3.5
26	6,400		2,819			2,444	86.7	122	4.3
27	5,352		2,807			2,438	86.9	129	4.6
28	5,402		2,919			2,502	85.7	144	4.9
29	5,143	14,494	2,746	11,467	4.18	2,352	85.6	128	4.7
30	4,446	13,443	2,857	11,391	4.00	2,462	86.2	139	4.9
31	4,512	13,729	2,900	11,716	4.04	2,498	86.1	131	4.5
32	4,020	12,429	3,060	11,041	3.61	2,670	87.3	159	5.2
33	4,318	12,577	3,192	10,983	3.44	2,855	89.3	123	3.9
34	4,633	12,311	3,141	10,514	3.35	2,824	90.0	109	3.5
35	4,760	12,542	3,200	10,771	3.37	2,891	90.3	105	3.3
36	4,932	13,079	3,456	11,640	3.37	3,158	91.4	90	2.5
37	4,597	12,364	3,333	11,132	3.34	3,068	92.0	74	2.2
38	4,653	12,554	3,452	11,281	3.27	3,195	92.5	73	2.1
39	5,350	13,757	3,898	12,395	3.18	3,647	93.6	64	1.6
40	8,691	17,754	4,243	13,220	3.12	4,042	95.2	42	1.0
41	9,984	20,214	4,582	14,721	3.21	4,399	96.0	42	0.9
42	10,484	22,309	5,034	16,927	3.36	4,859	96.5	39	0.8
43	11,214	21,041	5,099	16,663	3.30	4,929	96.8	42	0.8
44	10,790	20,822	5,076	16,725	3.30	4,911	96.8	46	0.9
45	10,751	22,210	5,427	18,402	3.40	5,257	96.9	52	1.0
46	11,820	23,602	5,651	19,244	3.41	5,482	97.1	50	0.9
47	10,878	23,026	5,693	19,441	3.42	5,517	96.8	62	1.1
48	11,710	24,158	5,792	20,019	3.46	5,608	96.8	77	1.3
49	11,386	25,022	5,985	21,167	3.54	5,802	96.9	85	1.4
50	11,423	25,427	6,130	21,639	3.53	5,944	96.9	100	1.6

8. 資料 (第12章 農林水産関係)

10~19.9トン		20~29.9トン		30~49.9トン		50トン以上		無動力漁船数		無動力船
隻数	%	隻数	%	隻数	%	隻数	%	隻数	トン数	総数 (%)
76	3.6	7	0.3	16	0.8	57	2.7	2,241		52
192	6.8	8	0.3	20	0.7	37	1.3	3,460		60
190	6.7	11	0.4	22	0.8	30	1.0	3,581		56
186	6.6	9	0.3	20	0.7	25	0.9	2,545		48
209	7.2	8	0.3	29	1.0	27	0.9	2,483		46
207	7.5	5	0.2	29	1.1	25	0.9	2,397	3,027	47
206	7.2	4	0.1	28	1.0	18	0.6	1,589	2,052	36
219	7.5	3	0.1	30	1.0	19	0.8	1,612	2,013	36
190	6.2	2	—	28	0.9	11	0.4	960	1,388	24
174	5.5	2	0.1	25	0.8	13	0.4	1,126	1,595	26
173	5.4	1	—	24	0.8	10	0.3	1,492	1,797	32
164	5.1	3	0.1	23	0.7	14	0.5	1,560	1,772	33
147	4.3	16	0.5	28	0.8	17	0.5	1,476	1,438	30
147	4.4	5	0.2	22	0.7	17	0.5	1,264	1,232	28
144	4.2	6	0.2	16	0.5	18	0.5	1,201	1,272	26
145	3.7	8	0.2	16	0.4	18	0.5	1,452	1,362	27
113	2.7	11	0.3	18	0.4	17	0.4	4,448	4,534	51
81	1.8	22	0.5	15	0.3	23	0.5	5,402	5,493	54
74	1.5	26	0.5	14	0.3	22	0.4	5,450	5,383	52
68	1.3	27	0.5	11	0.2	22	0.4	6,115	4,379	55
64	1.3	22	0.4	12	0.2	21	0.4	5,714	4,097	53
55	1.0	23	0.4	17	0.3	23	0.4	5,324	3,808	50
58	1.0	21	0.4	15	0.2	25	0.4	6,169	4,358	52
54	1.0	20	0.4	15	0.3	25	0.4	5,185	3,586	48
47	0.8	12	0.2	24	0.4	24	0.4	5,918	4,138	51
41	0.6	7	0.1	27	0.4	23	0.4	5,401	3,855	47
34	0.5	3	—	29	0.5	20	0.3	5,293	3,787	46

昭和27年2月21日

有明海における佐賀、福岡両県の漁場計画樹立に関する協定書

於 島原市 南 風 楼

佐賀、福岡両県は、漁場に生活する両県漁民が漁場の秩序を維持し、安堵して生業に従い、今後再び紛争が起これないことを祈念して、茲に有明海の1部海域における漁業の免許を農林大臣が一時取り扱うことを認め、「有明海における佐賀、福岡両県の漁場計画樹立方針に関する覚書」の趣旨に則り、左記事項を確認するとともに、誠実にこれを遵守することを協定する。

記

一、農林大臣の管轄する海域の範囲

農林大臣の管轄する海域は、筑後川々口中央と三角岳頂上とを結ぶ線、筑後川々口中央と雲仙岳1等三角点を結ぶ線（以下「甲線」という。）及び福岡県熊本県境と竹崎島西南端を結ぶ線（以下「乙線」という。）の三直線によって囲まれた海域、及び筑後川々口中央と竹崎鼻を結ぶ線、同線上竹崎鼻より1,000米北の点と甲線と乙線の交点を結ぶ線（以下「丙線」という。）及び甲線の三直線によって囲まれた海域即ち筑後川々口中央と三角岳頂上とを結ぶ線、筑後川々口中央と竹崎鼻とを結ぶ線、乙線及び丙線の四直線によって囲まれた海域とする。

一、共同漁業に関する事項

農林大臣の管轄する海域における共同漁業は、関係漁業協同組合が共有として免許を受けるが、この海域以外の海域における共同漁業については両県知事が、それぞれの地先について免許するものとし、相手県の漁業協同組合に対しては、原則として平等に入漁権を設定するものとする。なお、両県は、左の各号に掲げる措置をとる。

(1) 入漁権設定契約に当たっては、各漁業種別の実績を認める外両県漁民の取扱の公正を期すること。

(2) 佐賀県側の措置すべき事項

長じょれん漁業の許可制を廃し、自由漁業とすること。

(3) 福岡県側の措置すべき事項

(イ) 建干網漁業（三尺網漁業を含む）の禁止を解き、許可漁業とすること。

(ロ) 潜水器漁業の禁止を解き、許可漁業とすること。

一、区画漁業に関する事項

両県は、区画漁業に関する漁場計画樹立の場合は勿論区画漁業権行使の場合においても、関係漁場につき双方同数の委員を選出してその位置及び区域を明確ならしめる権利を有し、義務を負うことを認めるとともに、左の各号に掲げる事項を確認する。

(1) 地元地区の定め方

農林大臣の管轄する海域における区画漁業は、農林大臣の免許を受け、同海域以外の海域における

## 8. 資料 (第12章 農林水産関係)

区画漁業は、両県知事がそれぞれの地先について免許するものとするがこれらの地元地区の定め方については、現在漁場を使用している者の属する協同組合の地区を地元地区に組み入れるものとする。

但し、その者の使用面積が漁場の全面積の二割五分未満の場合にあつては、その者の属する協同組合の地区は、これを地元地区に組み入れることなく、当該協同組合に対して入漁権を設定するよう措置すること。

- (2) 区画漁業の漁場は、別表に定めるところによること。
- (3) 第3種区画漁業たる貝類養殖業の漁場区域内に、たいらぎ、うばがい等区画漁業権の内容となっていない貝類が、大発生した場合は、有明海における両県の海区漁業調整委員会が協議の上当該貝類の採取につき公正な措置をとること。
- (4) 将来継続的に農林省水産研究所及び両県水産試験場において稚貝の発生状況を調査し、漁場の総合的利用の適正を期すること。

### 一、許可漁業に関する事項

- (1) 農林大臣の管轄する海域における漁業権漁業に該当しない漁業は、自由漁業として認め、潜水器漁業については、免許の際、制限条件を付することにより調整を図ること。

なお、自由漁業とした漁業につき、問題が起きた場合は、有明海における両県の海区漁業調整委員会が協議の上適正な措置をとること。

- (2) 農林大臣の管轄する海域以外の海域における両県の許可漁業については、従来の実績を認めるとともに、両県漁民の公正を期すること。

### 一、本協定の有効期間は、協定の日から5ヵ年とする。

以上の通り各項目につき双方の意見の一致をみたが、両県は、本協定があくまで臨時的措置であることを認めるとともに、不断に有明海沿岸漁業の自然的条件及び社会経済的条件の考究に務め、速やかに最終的妥結に到達するよう努力することを誓約し、本書3通を作製の上両県及び農林省各1通をそれぞれ保有するものとする。

## 文 2

### 玄海、松浦海漁業調整協定書

筑肥連合海区漁業調整委員会並びに糸島、東松浦両郡下漁業協同組合の合同会議において玄海および松浦海水域における漁業の調整につき次のとおり協定する。

#### 記

- (1) 福岡、佐賀両県漁民は隣浦好誼をもって共存共栄を図り、今後起こる漁業の諸問題については、常に友愛、親善の精神をもってその調整に努めるものとする。
- (2) 福岡、佐賀両県の漁場の境界は、漁業調整の必要上、原則として旧専用漁業権の線とする。
- (3) いわし漁業（巾着網、揚繰網、逢切網、ハッ田網、四ッ張網）を営むものにして、表題の漁場において操業せんとする者は、漁業根拠地を管轄する県知事の許可を受ければよい。
  - 2 佐賀県知事の許可するいわし漁業（巾着網、揚繰網、ハッ田網、逢切網）にして、火光を利用するものは原則として、神集島東端、烏帽子島西端および小呂島東端を結ぶ線以東の漁場において操業することができない。

但し、潮流の影響によって表示の線以東の海面に流れ込むものについては、やむを得ないものとする。
  - 3 いわし流さし網漁業については関係地区と協調し、毎年操業基準を定める。但し、その漁業の許可については、根拠地管轄県知事の許可を受ければよい。
- (4) ごち網漁業（二そうごち、一そうごち）については、第3項第1号に準じて取扱うものとする。
- (5) 許可漁業又はこれに類する漁業で、繁殖保護および漁業の秩序維持の見地から、漁業の制限又は禁止を必要とする場合は、相互同調に努力するものとする。
- (6) 第3項および第4項以外の許可漁業にして、許可期間満了後引き続き漁業を営むものについては、第5項の事情が発生しない限り継続して許可されるものとする。
- (7) 両県の漁場境界をこえて漁業するものに対する入漁料、許可料、その他これに類する公租公課は相互に免除されるものとする。
- (8) 本協定の有効期間は、これが改訂又は廃棄されない限り存続するものとする。
  - 2 法令の改正その他の事情により、漁区に分合ありたる場合といえども、本協定は存続し有効とする。
  - 3 本協定書の改訂又は廃止については、両県当事者（本協定参加の海区漁業調整委員会および関係海区漁業協同組合）の合意によってこれを取定めるものとする。

以上のとおり漁業調整につき協定をなし、誠実信義をもって実行することを誓約するため本書7通を作成し、筑肥連合海区漁業調整委員会および筑前海区漁業調整委員会、唐津海区漁業調整委員会並びに糸島郡漁業協同組合代表組合、東松浦郡漁業協同組合代表組合に各1通を保有するほか、筑肥連合海区漁業調整委員会の決議録をそえて両県知事に報告するものとする。

右

昭和27年7月2日

8. 資料 (第12章 農林水産関係)

筑肥連合海区漁業調整委員会

筑前海区漁業調整委員	鎌田 穰
〃	北崎 清吉
〃	土井良丈夫
〃	中島甚右衛門
〃	太田 清作
唐津海区漁業調整委員	小園 龍次
〃	渡辺 多門
〃	吉村 萬吉
〃	坂本平太郎
〃	山下 英市

糸島郡管下漁業協同組合

代表者 加布里漁業協同組合長 山崎 嘉市

東松浦郡管下漁業協同組合

代表者 神集島漁業協同組合長 岩本 三吉  
立会人 福岡県水産課長 吉岡 由吉  
福岡県技師 上井 秀雄  
佐賀県水産課長 北川 令三  
佐賀県技師 篠原 要

玄海、松浦海漁業調整協定の附帯協定覚書

覚 書

玄海および松浦海における漁業の調整に関する協定については、連合海区漁業調整委員会と漁業協同組合の合同会議において円満に妥結されたが、沿海の入会については漁業の秩序と取締上の紛争を避けるため、漁業調整協定書の附帯協定として左記事項の取定めをする。

記

- (1) 両県の入会漁業の種類、漁船数および漁場については原則として現状を限度とする。
- (2) 筑前海区における共同漁業権（筑共第7号を除く。）および唐津海区における共同漁業権のうち、第1種並びに第2種共同漁業権漁場内において、漁業に従事せんとするときは漁業権者の同意を必要とする。
- (3) 共同漁業権筑共第7号および唐共第41号乃至46号漁場（第1種並びに第2種漁業権漁場を除く。）における入漁については、従来の習慣による実績に準じて操業することができる。

以上の取決めについては常に互譲の精神をもって将来の友愛を誓い、真に共存共栄の実を挙げるため本覚書を作製交換し合うものとする。

昭和27年7月2日

糸島郡漁業協同組合

代 表 加布里漁業協同組合長 山崎 嘉市

東松浦郡漁業協同組合

代 表 神集島漁業協同組合長 岩本 三吉

立会人 筑前海区漁業調整委員会 鎌田 稔

唐津海区漁業調整委員会 小園 龍次



## 第13章 商工業関係

表1 県信用保証協会の保証状況

単位：千円

区 分 年 度	保証承諾額		保証債務残高		基 本 財 産		
	件 数	金 額	件 数	金 額		出損金、負担金	基金準備金
昭和29年	158	45,350	114	30,104	18,026	18,020	6
30	332	117,491	239	69,246	18,723	18,620	103
31	750	129,960	437	74,809	19,076	18,830	246
32	898	176,052	484	87,060	21,940	21,565	375
33	1,263	410,105	648	248,865	29,248	28,830	418
34	1,596	653,755	1,105	499,770	35,082	34,610	472
35	2,016	858,955	1,510	704,297	41,586	40,750	836
36	3,341	1,506,730	1,620	942,022	51,362	48,875	2,487
37	4,975	2,420,223	3,407	1,750,148	78,485	74,678	3,807
38	4,799	2,709,489	4,674	2,180,258	108,282	102,502	5,780
39	4,190	3,080,725	4,934	2,672,524	128,284	119,511	8,773
40	5,162	4,054,395	4,151	2,993,213	150,289	140,219	10,070
41	5,551	4,751,063	5,117	3,800,422	183,067	171,456	11,611
42	6,679	7,297,913	6,973	6,220,822	229,633	214,086	15,547
43	6,053	8,055,950	8,122	7,843,359	286,101	254,896	31,205
44	5,796	8,108,828	9,432	9,272,642	354,059	297,596	56,463
45	5,786	8,614,062	8,271	9,287,011	406,527	334,886	71,641
46	6,344	11,872,074	9,147	11,990,800	492,602	380,191	112,411
47	6,285	12,554,680	9,187	13,632,735	642,055	413,961	228,094
48	6,937	16,726,172	10,584	17,894,904	774,389	450,171	324,218
49	7,366	24,926,838	11,466	24,774,216	863,100	468,721	394,379
50	6,800	24,716,303	11,512	28,512,166	1,063,262	583,721	479,541

表2 中小企業近代化資金の貸付状況

種 類 年 度	設備近代化 資 金		高 度							
			共同施設資金		工場等集団化 資 金		店舗等集団化 資 金		小売商業店舗 共同化資金	
	件数	金 額	件数	金 額	件数	金 額	件数	金 額	件数	金 額
昭和34年	10	10,405	9	5,190						
35	21	14,430	8	4,250						
36	39	33,770	7	5,120						
37	41	48,612	5	11,600	1	54,999				
38	77	72,360	6	12,742	10	11,179				
39	100	123,340	12	48,293	10	7,576				
40	101	114,660	13	30,900						
41	111	150,490	10	16,085	4	8,244			1	12,000
42	80	118,720	7	68,700	5	18,497				
43	70	124,040	7	57,330						
44	63	143,680	7	67,925						
45	80	160,230	5	94,900	14	141,232			1	14,300
46	68	147,110	4	145,443	2	8,190				
47	75	174,160	5	117,510						
48	90	210,680	3	96,340	2	31,110				
49	66	200,020	7	642,650	6	807,180	24	940,680		
50	71	230,590	1	15,060	19	832,305				

表3 県中小企業振興公社の貸与事業の推移

単位：千円

年 度	摘 要	申 請		決 定	
		件 数	金 額	件 数	金 額
昭和42年		53	134,059	38	80,000
43		60	144,438	46	90,000
44		69	158,876	53	107,000
45		66	179,773	48	120,000
46		60	136,957	49	100,000
47		56	158,840	51	130,000
48		68	206,147	53	150,000
49		58	217,296	52	180,000
50		65	271,978	55	220,000
計		555	1,608,364	445	1,177,000

8. 資料 (第13章 商工業関係)

単位：千円

化 資 金										合 計	
工場共同化金		商店街近代化金		計算事務共同化金		企業合同資金		特定商店街共同施設資金		件数	金額
件数	金額	件数	金額	件数	金額	件数	金額	件数	金額		
										19	15,595
										29	18,680
										46	38,890
										47	115,211
										93	96,281
										61	179,209
										114	145,560
										126	186,819
1	97,840									93	303,757
										77	181,370
		12	77,025							82	288,630
		10	31,793							110	442,455
		13	87,630							87	388,373
2	80,920	12	70,910							94	443,500
2	247,100									97	585,230
1	13,680					1	274,670			105	2,878,880
2	194,608	7	111,400	1	145,440	1	318,330	1	51,540	103	1,899,273

表4 中小企業診断指導状況

診断の種類 年度	工場 診断	商店 診断	鉦山 診断	産地 診断	商店街 診断	巡回 診断	設備近代 化診断	近代化巡 回指導	その他	合計
昭和23年	6									6
24	15	147			3					165
25	24	67		1	3					95
26	12	318			8					338
27	29				1					30
28	41	111	2							154
29	41	11	7	2	2	49				112
30	41	14	4		2	6				67
31	24	52		2	5	18			13	114
32	28	52	1	1	2	36			11	131
33	19	48	3	2	5	36			11	124
34	30	21		3	1	54			6	115
35	45	58		2	3	70			4	182
36	20	48		4	2	74	83		6	237
37	19	48		2	3	47	69	27	4	219
38	46	73		2	2	88	106	31	6	354
39	58	63		2	2	107	126	72	11	441
40	47	78	3	1	1	101	118	42	15	406
41	47	71	7	1	2	117	125	52	26	448
42	52	57	2	3	2	105	122	123	31	497
43	41	23	2	2	2	69	97	94	75	406
44	32	25		2	2	65	96	109	87	418
45	38	34		1	2	63	104	108	81	431
46	37	34		2	2	58	79	76	106	394
47	35	42		2	3	60	85	96	99	422
48	36	27		2	3	78	104	107	56	413
49	39	28		2	2	64	83	114	58	390
50	53	48		1	3	37	93	68	49	352

表5 市郡別年間商品販売額の構成比の推移

市郡	年	昭和33年	35	37	39	41	43	45	47	49
総市	計	100.0	100.0	100.0	100.0	100.0	100.0	100.0	100.0	100.0
	佐賀市	77.0	75.9	77.5	78.8	78.9	80.9	81.9	79.8	79.8
	唐津市	38.1	37.6	41.0	45.1	45.6	48.0	52.6	48.7	49.2
	鳥栖市	19.5	18.2	16.1	16.1	16.4	15.9	13.8	13.8	13.6
	多摩市	3.4	4.0	4.2	3.4	3.3	3.3	3.2	3.8	3.8
	伊万里市	2.4	2.3	2.4	2.4	1.7	1.5	1.5	1.7	1.5
	武雄市	6.8	6.6	6.6	5.4	5.9	5.6	5.1	5.3	5.6
	鹿島市	3.0	3.6	3.5	2.7	2.5	3.9	2.7	2.8	3.2
	郡計	3.8	3.6	3.6	3.7	3.5	3.7	3.0	3.6	2.9
	佐賀郡	23.0	24.1	22.5	21.2	21.1	19.1	18.1	20.2	20.2
	神埼郡	2.1	2.1	2.1	2.0	2.4	1.9	1.9	2.5	3.0
三基郡	2.5	2.0	2.5	2.3	2.5	2.2	2.0	2.0	2.1	
小城郡	1.1	1.2	1.3	1.3	1.3	1.3	1.2	1.5	1.5	
小松浦郡	3.3	3.7	3.3	2.7	2.8	2.5	2.3	2.4	2.1	
西松浦郡	3.5	4.2	3.3	3.3	3.1	2.6	2.5	2.9	2.7	
藤島郡	3.0	2.9	2.5	2.9	2.7	2.9	2.4	2.4	2.9	
津島郡	5.3	5.7	5.1	4.4	3.9	3.6	3.6	4.1	3.5	
藤津郡	2.2	2.3	2.4	2.3	2.4	2.1	2.2	2.4	2.4	

表6 高度化事業（商業関係）の実績

事業名	事業実施組合	実施年度	貸付対象施設	総事業費	貸付額	実施組合員数
商店街近代化	北水商店街（協） （佐賀市）	44 ↓ 45	組合事務所 組合土地 組合員建物 （店舗・倉庫）	（千円） 170,015	（千円） 108,818	21
	本通筋商店街（協） （鳥栖市）	46 47 50	組合員建物 （店舗・倉庫）	535,474	181,210	45
	伊万里駅前通商店街（振） （伊万里市）	50 ↓ (54)	組合員建物 （店舗・倉庫） 組合仮設倉庫 （カラー舗装(予定)）	(50~52) 743,511	(50~52) 257,550	56
店舗等集団化	有田焼卸団地（協） （有田町）	49 ↓ 53	組合会館、食堂 土地 組合員建物	1,795,853	1,068,180	28
	（協）佐賀卸センター （佐賀市）	51 ↓ (54)	組合会館、食堂 土地 組合員建物	(51~52) 2,488,747	(51~52) 1,548,810	27
	（協）唐津綜合卸センター	51 ↓ (53)	組合会館、食堂 土地 組合員建物	(51~52) 1,537,627	(51~52) 980,540	20
店舗共同化	伊万里中央市場（協） （伊万里市）	41	共同店舗	26,260	12,000	27
	（株）佐賀ダイコー （浜玉町）	45	共同店舗	22,700	14,300	5
特定商店街共同施設	呉服町商店街（協） （佐賀市）	36	アーケード	31,292	6,000	60
	逆川アーケード（協） （鹿島市）	43	アーケード	10,660	6,890	27
	（協）京町商店街 （唐津市）	45	アーケード	32,740	20,800	41
	伊万里銀天街（協） （伊万里市）	47	アーケード	42,562	27,660	36
	伊万里本町名店街（協） （伊万里市）	49	アーケード カラー舗装	117,795	93,320	47
本通筋商店街（協） （鳥栖市）	49 ↓ 52	アーケード カラー舗装	142,080	113,580	45	
合計				7,697,316	4,439,658	

表7 貿易(輸出)の推移

年	金額(百万円)	伸率 (対前年比)	年	金額(百万円)	伸率 (対前年比)
昭和22年	269		昭和37年	1,913	0.86
23年	1,219		38年	2,276	1.18
24年	1,562		39年	2,190	0.96
25年	984		40年	2,949	1.35
26年	2,921	2.97	41年	3,441	1.17
27年	1,607	0.55	42年	4,054	1.18
28年	1,519	0.94	43年	4,515	1.11
29年	1,654	1.08	44年	5,638	1.25
30年	1,751	1.05	45年	8,729	1.55
31年	2,385	1.36	46年	10,480	1.20
32年	2,131	0.89	47年	10,913	1.04
33年	2,198	1.03	48年	12,304	1.13
34年	1,708	0.77	49年	13,168	1.07
35年	2,179	1.27	50年	27,639	2.10
36年	2,218	1.01			

- (注) 1 22~24年は年度  
 2 22年度は22年8月から23年3月までの期間  
 3 25年以降は暦年  
 4 44年以降の貸付米は輸出実績に含めていない

表8 製造品出荷額の対全国特化系数

単位:百万円

産 業 別	40 年			50 年		
	出荷額等	構 成 比	特化系数 対 全 国	出荷額等	構 成 比	特化系数 対 全 国
総 数	77,383	100.0	1.00	513,343	100.0	1.00
食 料 品	29,487	38.1	3.05	177,410	34.6	2.91
織 維	2,301	3.0	0.34	14,722	2.7	0.53
衣 服	1,166	1.5	1.00	11,543	2.2	1.29
木 材	4,637	0.6	0.17	35,521	6.9	2.46
家 具	2,606	3.4	2.43	16,533	3.2	2.13
パルプ・紙	4,919	6.4	1.68	24,674	4.8	1.45
出版・印刷	1,099	1.4	0.45	7,074	1.4	0.42
化 学	7,203	9.3	0.98	26,981	5.3	0.65
石油・石炭	480	0.6	0.21			
ゴ ム	1,173	1.5	1.15	30,021	5.8	5.27
皮 革				6,288	1.2	2.40
窯業・土石	8,035	10.4	2.97	47,992	9.3	2.45
鉄 鋼	2,548	3.3	0.36	14,754	2.9	0.33
非 鉄				2,404	0.5	0.16
金 属	1,646	2.1	0.45	20,039	3.9	0.76
一 般 機 械	3,573	4.6	0.59	20,840	4.1	0.49
電 気 機 械	4,325	5.6	0.72	25,415	5.0	0.59
輸 送 用 機 械	95	0.1	0.01	20,410	4.0	0.34
精 密 機 械	54	0.1	0.08			
そ の 他	973	1.3	0.39	10,592	2.1	0.53

表9 業種別工業出荷額の推移

単位：百万円

区 分	昭和25年		30		35	
	金額	構成比	金額	構成比	金額	構成比
総 額	9,759	100.0	21,952	100.0	36,886	100.0
食 料 品	2,504	25.7	11,040	50.3	15,710	42.6
織 維	3,521	36.1	2,743	12.5	1,974	5.4
衣 服	49	0.5	27	0.1	21	0.1
木 材	418	4.3	1,109	5.1	2,120	5.7
家 具	67	0.7	109	0.5	187	0.5
パルプ・紙・紙加工	379	3.9	893	4.1	2,398	6.5
出 版・印 刷	140	1.4	358	1.6	622	1.7
化 学	757	7.8	1,893	8.6	2,905	7.9
石油製品・石炭製品	46	0.5	91	0.4	104	0.3
ゴ ム 製 品	160	1.6			390	1.1
皮 革 製 品	15	0.2	1	0.0	—	—
窯 業 土 石	473	4.8	1,338	0.1	3,568	9.7
鉄 鋼 業	16	0.2	72	0.3	252	0.7
非 鉄 金 属			7	0.0	9	0.0
金 属 機 械	116	1.2	262	1.2	716	1.9
一 般 機 械	310	3.2	626	2.9	1,990	5.4
電 気 //	226	2.3	731	3.3	2,575	7.0
輸 送 //	505	5.2	374	1.7	840	2.3
精 密 //			27	0.1	17	0.0
そ の 他	59	0.6	251	1.1	487	1.3
区 分	40		45		50	
	金額	構成比	金額	構成比	金額	構成比
総 額	77,383	100.0	214,507	100.0	513,343	100.0
食 料 品	29,487	38.1	71,253	33.2	177,410	34.6
織 維	2,301	3.0	7,259	3.4	14,722	2.7
衣 服	1,166	1.5	2,622	1.2	11,543	2.2
木 材	4,637	0.6	21,764	10.1	35,521	6.9
家 具	2,606	3.4	7,174	3.3	16,533	3.2
パルプ・紙・紙加工	4,919	6.4	11,516	5.4	24,674	4.8
出 版・印 刷	1,099	1.4	2,565	1.2	7,074	1.4
化 学	7,203	9.3	12,998	6.1	26,981	5.3
石油製品・石炭製品	480	0.6	—	—	—	—
ゴ ム 製 品	1,173	1.5	5,444	2.5	30,021	5.8
皮 革 製 品	—	—	—	—	6,288	1.2
窯 業 土 石	8,035	10.4	21,581	10.1	47,992	9.3
鉄 鋼 業	2,548	3.3	6,576	3.1	14,754	2.9
非 鉄 金 属	—	2.1	1,063	0.5	2,404	0.5
金 属 機 械	1,646	2.1	6,187	2.9	20,039	3.9
一 般 機 械	3,573	4.6	8,626	4.0	20,840	4.1
電 気 //	4,325	5.6	14,439	6.7	25,415	5.0
輸 送 //	95	0.1	5,098	2.4	20,410	4.0
精 密 //	54	0.1	—	—	—	—
そ の 他	973	1.3	4,820	2.2	10,592	2.1

表10 産業別事業所数の推移

区 分	昭 和 26 年		30 年		35 年	
	事業所数	構成比	事業所数	構成比	事業所数	構成比
重 化 学 工 業	455	13.8	437	12.7	459	13.9
軽 工 業	2,838	86.2	3,007	87.3	2,838	86.1
食 料 品	1,220	37.0	1,455	42.2	1,420	43.1
織 維 工 業	280	8.5	29	0.8	26	0.8
衣 服・身まわり品	11	0.3	8	0.2	4	0.1
木 材・木 製 品	427	13.0	479	13.9	410	12.4
家 具・装 備 品	95	2.9	74	2.1	81	2.5
パルプ・紙・同製品	63	1.9	67	1.9	52	1.6
出 版・印 刷	72	2.2	90	2.6	106	3.2
化 学 工 業	146	4.4	148	4.3	115	3.5
石 油・石 炭 製 品	8	0.2	9	0.3	8	0.2
ゴ ム 製 品	2	0.1			3	0.1
皮 革・同 製 品	9	0.3	4	0.1	2	0.1
窯 業・土 石 製 品	561	17.0	539	15.7	502	15.2
鉄 鋼 業	20	0.6	10	0.3	21	0.6
非 鉄 金 属			4	0.1	2	0.1
金 属 製 品	88	2.7	86	2.5	111	3.4
一 般 機 械	98	3.0	81	2.4	96	2.9
電 気 機 械 器 具	17	0.5	23	0.7	29	0.9
輸 送 用 機 械 器 具	74	2.2	71	2.1	74	2.2
精 密 //	4	0.1	5	0.1	3	0.1
そ の 他	98	3.0	262	7.6	232	7.0
計	3,293	100.0	3,444	100.0	3,297	100.0
区 分	40 年		45 年		50 年	
	事業所数	構成比	事業所数	構成比	事業所数	構成比
重 化 学 工 業	494	15.8	573	17.0	652	18.5
軽 工 業	2,631	84.2	2,799	83.0	2,869	81.5
食 料 品	1,206	38.6	1,118	33.2	1,002	28.5
織 維 工 業	34	1.1	39	1.2	48	1.4
衣 服・身まわり品	23	0.7	59	1.7	105	3.0
木 材・木 製 品	356	11.4	331	9.8	315	8.9
家 具・装 備 品	127	4.1	184	5.5	210	6.0
パルプ・紙・同製品	66	2.1	77	2.3	76	2.2
出 版・印 刷	117	3.7	130	3.9	137	3.9
化 学 工 業	72	2.3	39	1.2	37	1.1
石 油・石 炭 製 品	6	0.2	1	0.0	2	0.1
ゴ ム 製 品	9	0.3	12	0.4	13	0.4
皮 革・同 製 品	1	—	4	0.1	6	0.2
窯 業・土 石 製 品	480	15.4	621	18.4	739	21.0
鉄 鋼 業	18	0.6	33	1.0	28	0.8
非 鉄 金 属	7	0.2	7	0.2	9	0.3
金 属 製 品	163	5.2	211	6.3	240	6.8
一 般 機 械	120	3.8	126	3.7	156	4.4
電 気 機 械 器 具	35	1.1	53	1.6	75	2.1
輸 送 用 機 械 器 具	66	2.1	95	2.8	99	2.8
精 密 //	7	0.2	8	0.2	6	0.2
そ の 他	212	6.8	224	6.6	218	6.2
計	3,125	100.0	3,372	100.0	3,521	100.0

表11 工場等集団化資金貸付状況

単位：千円

年 度	佐 賀 工 場 団 地			唐 津 鉄 工 団 地		
	件 数	設備投資額	貸 付 額	件 数	設備投資額	貸 付 額
昭和37年	1	108,313	54,999			
38	10	33,853	11,179			
39	10	23,232	7,576			
40						
41	4	20,118	8,824			
42	5	30,824	18,497			
43						
44						
45	1	4,400	2,852	14	213,000	138,381
46	1	4,600	2,990	1	8,535	8,037
47						
48				2	48,748	31,110
49				4	523,386	336,860
50				1	134,500	87,400
計	32	225,340	106,917	22	928,169	601,788

(注) 設備投資額の内容は共同施設、土地建物である

表12 東部工業用水道給水の推移

年 度	区 分	給 水 事 業 所 数	総 給 水 量
昭 和 43 年		5	4,703m <sup>3</sup> /日
44		6	6,832
45		6	8,842
46		6	10,789
47		6	12,588
48		6	14,324
49		6	13,475
50		6	14,745



表13 誘致事業所の推移

単位：出荷額・百万円

年	区 分	誘致事業所	既存事業所	全製造業	誘致事業所の 寄与率 (%)
昭和35年	事業所数	8	3,289	3,297	0.2
	業荷額	1,450	33,136	34,586	4.2
	業者数等	2,952	33,932	36,884	8.0
36	事業所数	11	3,218	3,229	0.3
	業荷額	1,745	35,231	36,976	4.7
	業者数等	4,429	38,723	43,152	10.3
37	事業所数	15	3,088	3,103	0.5
	業荷額	2,616	34,479	37,095	7.1
	業者数等	7,675	42,196	49,871	15.6
38	事業所数	25	3,312	3,337	0.7
	業荷額	3,630	38,651	42,281	8.6
	業者数等	13,491	47,930	61,421	21.9
39	事業所数	40	3,231	3,271	1.2
	業荷額	5,205	40,338	45,543	11.4
	業者数等	18,189	54,895	73,084	24.9
40	事業所数	49	3,076	3,125	1.6
	業荷額	6,430	40,107	46,537	13.8
	業者数等	22,324	62,439	84,763	26.3
41	事業所数	58	3,196	3,254	1.8
	業荷額	7,297	43,174	50,471	14.5
	業者数等	27,984	74,578	102,562	27.3
42	事業所数	71	3,157	3,228	2.2
	業荷額	8,699	44,601	53,300	16.3
	業者数等	33,316	86,285	119,601	27.9
43	事業所数	77	3,141	3,218	2.4
	業荷額	9,285	46,118	55,403	16.8
	業者数等	44,517	100,068	144,586	30.8
44	事業所数	89	3,311	3,400	2.6
	業荷額	11,999	47,556	59,555	20.1
	業者数等	59,408	116,940	176,348	33.7
45	事業所数	95	3,277	3,372	2.8
	業荷額	14,786	50,198	64,984	22.8
	業者数等	77,839	136,668	214,507	36.3
46	事業所数	105	3,193	3,298	3.2
	業荷額	15,790	49,247	65,037	24.3
	業者数等	96,946	143,842	240,788	40.3
47	事業所数	126	3,334	3,460	3.6
	業荷額	17,688	48,360	66,048	26.8
	業者数等	118,997	158,113	277,110	42.9
48	事業所数	137	3,319	3,456	4.0
	業荷額	19,720	50,780	70,500	28.0
	業者数等	162,063	207,339	369,402	43.9
49	事業所数	145	3,265	3,410	4.3
	業荷額	20,889	49,859	70,748	29.5
	業者数等	214,305	261,521	475,826	45.0
50	事業所数	156	3,365	3,521	4.4
	業荷額	20,411	49,286	69,697	29.3
	業者数等	238,000	275,343	513,343	46.4

表14 誘致工場等奨励措置条例の制定状況

団 体 名	制 定 年 月	団 体 名	制 定 年 月
佐 賀 県	昭和 27. 7	上 峰 村	昭和 38. 4
佐 賀 市	36. 4	小 城 町	34. 9
唐 津 市	38. 6	三 日 月 町	34. 9
鳥 栖 市	29. 6	牛 津 町	36. 3
多 久 市	37. 12	浜 玉 町	49. 3
伊 万 里 市	38. 9	厳 木 町	38. 3
武 雄 市	35. 7	相 知 町	47. 12
鹿 島 市	32. 3	北 波 多 村	38. 11
久 保 田 町	32. 6	肥 前 町	44. 12
大 和 町	40. 3	鎮 西 町	47. 7
大 富 士 町	45. 7	有 田 町	39. 3
神 埼 町	39. 7	西 有 田 町	38. 8
千 代 田 町	41. 12	山 内 町	44. 1
三 田 川 町	38. 12	北 方 町	37. 3
東 脊 振 村	52. 9	大 町 町	36. 3
基 山 町	35. 8	江 北 町	38. 12
中 原 町	38. 6	塩 田 町	47. 12
北 茂 安 町	39. 3		

(注) 諸富町(38年10月制定)は50年4月廃止

表15 進出企業・増設企業に対する優遇措置の推移

年度	奨励金の交付		県 税 の 課税免除	計	年度	奨励金の交付		県 税 の 課税免除	計
	事業所数	金 額				事業所数	金 額		
昭和 27		千円	千円		昭和 39		千円	千円	
						8	4,163	47,825	89,455
28	1	3,822		3,822	40	11	61,406	54,482	115,888
29	2	3,386		3,386	41	13	3,383	84,194	118,024
30	3	4,632		4,632	42	8	3,834	108,437	112,271
31	2	2,022		2,022	43	4	4,190	139,228	143,418
32	4	2,943		2,943	44	5	849	166,854	167,703
33	4	2,500		2,500	45	8	5,024	211,878	216,902
34	4	2,938		2,938	46	17	30,672	258,254	288,926
35	4	4,000		4,000	47	20	37,207	242,624	279,841
36	2	10,661		10,661	48	12	14,705	322,946	337,651
37	3	3,725		3,725	49	7	24,883	547,772	571,855
38	7	18,654	5,600	24,254	50	3	16,327	334,401	350,728

(注) 1 根拠条例

- 工場事業場等の設置奨励に関する条例(昭和27年県条例第54号)
- 工業振興臨時措置条例(昭和38年県条例第68号)
- 工業振興条例(昭和48年3月30日県条例第15号)
- 過疎地域内における県税の課税の免除に関する臨時措置条例(昭和45年12月24日 県条例第68号)

2 県税の課税免除

- 1. 事業税      2. 不動産取得税      3. 固定資産税
- 開発地区、産炭地区、工業導入地区、過疎地域
- 3 奨励金の交付制度は48年3月30日で廃止

表16 県内炭鉱名簿

昭和28年5月現在

炭田	炭 鉱 名	鉱業権者 (租鉱権者)	所 在 地	炭田	炭 鉱 名	鉱業権者 (租鉱権者)	所 在 地
唐	○立 山	明治鉱業株式会社	北多久町	唐	德 須 恵	斉藤寅五郎	北波多村
	多 久	中島イワ子	〃		岸 山	-	〃
	柚 木 原	鳥越 嘉八	〃		宮 の 谷	長 兵三	鬼塚村
	北 多 久	大日鉱業株式会社	〃		鶴 牧	鶴牧鉱業株式会社	入野村
	○明治佐賀	明治鉱業株式会社	〃		新 有 浦	石橋 健三	有浦村
	○古 賀 山	三菱鉱業株式会社	〃		牟 形	松竹 重雄	〃
	番 所	武富 嘉八	〃		有 浦	佐賀 周造	〃
	多 久 原	井上 啓一	〃		松 賀	吉松 彦一	備賀村
	川 副	川副 益美	〃		神 集 島	高須 重彦	湊 村
	小 城	山口 慶八	東多久村		立 川	大日鉱業株式会社	大川村
	別 府	肥筑炭田開発株式会社	〃		○杵 島	杵島炭鉱株式会社	大町町
	無 水	-	〃		○北 方	杵島炭鉱株式会社	北方町
	永 井 計	服部 雄一	多久村		○西 杵	明治鉱業株式会社	〃
	岩 屋	高倉鉱業株式会社	殿木村		牟 田 浦	兵動 忍彦	〃
	渡 部	渡辺 義種	〃		永 野	日之出石炭鉱業株式会社	東川登村
	新 屋 敷	日満鉱業株式会社	〃		川 登	大上田鉱業	〃
	池 田	池田鉱業株式会社	〃		佐 賀	宮崎 起一	武雄町
	新 岩 屋	西田 一	〃		光 武	小岩 信次	久間村
	篠 原	篠原 栄	〃		東 宝	小田 栄一	
	長 瀬	川原 清	〃		東 松 浦	川原 九郎	
東 垂	野中鉱業株式会社	〃	新 竜	市丸 利治			
大 手 口	山下 清	〃	○久 原	麻生鉱業株式会社	山代町		
新 相 知	志柿 義雄	相知町	向 山	向山鉱業株式会社	〃		
新 平 山	古賀 鉄雄	〃	楠 久	久恒鉱業株式会社	〃		
相 知	相知炭鉱株式会社	〃	吉 岩	橘高ノブ子	〃		
町 切	唐津鉱業株式会社	〃	山 代	児玉 幸吉	東山代村		
長 部 田	野中鉱業株式会社	〃	小 岩	児玉 幸吉	〃		
藤 原	井上 実	〃	田 口	田口 直	〃		
梅之木谷	日東石炭株式会社	〃	新 大 瀬	平沢 濟美	〃		
興 花	池田 沢太	〃	東 山 代	河内 進	〃		
大 德	中島森太郎	〃	国 見	日満鉱業株式会社	二里村		
日 東	岡本政一郎	〃	二 里	渡部 春子	〃		
西 相 知	岡崎研太郎	〃	大 川 内	畑瀬 芳三	大川内村		
住 吉	森塚 勝美	〃	新 黒 川	高田 重治	黒川村		
大 同	大同鉱業株式会社	〃	伊 万 里	開発炭鉱株式会社	伊万里町		
○唐 津	井華鉱業株式会社	北波多村	筑 肥	高瀬 利信	〃		
岸 岳	岩本 重好	〃	今 岳	赤松 秀雄	〃		
北 波 多	江上 寛吾	〃	○大 鶴	杵島炭鉱株式会社	入野村		
牟 田 部	大田卯太郎	〃	東 山	東鉱業株式会社			

(注) ○印は中央大手、地方大手

表17 炭田別、大手中小別炭鉱数の推移

炭田、 小別 年度	唐 津 炭 田			佐 世 保 炭 田			合 計		
	大 手	中 小	計	大 手	中 小	計	大 手	中 小	計
昭和20年									
21	6	8	14	2	5	7	8	13	21
22	6	16	22	2	7	9	8	23	31
23	8	19	27	2	12	14	10	31	41
24	7	25	32	2	9	11	9	34	43
25	7	26	33	2	12	14	9	38	47
26	7	32	39	2	12	14	9	44	53
27	7	37	44	2	11	13	9	48	57
28	7	38	45	2	11	13	9	49	58
29	7	31	38	2	11	13	9	42	51
30	7	34	41	2	9	11	9	43	52
31	7	37	44	2	8	10	9	45	54
32	7	43	50	1	12	13	8	55	63
33	6	42	48	1	8	9	7	50	57
34	6	31	37	1	9	10	7	40	47
35	6	32	38	1	8	9	7	40	47
36	4	28	32	1	7	8	5	35	40
37	3	21	24		8	8	3	29	32
38	3	11	14		4	4	3	15	18
39	3	7	10		4	4	3	11	14
40	3	6	9		3	3	3	9	12
41	3	2	5		2	2	3	4	7
42	4	1	5		2	2	4	3	7
43	3	1	4				3	1	4
44		3	3					3	3
45		2	2					2	2
46		2	2					2	2
47									

(注) 炭鉱数は、年度末現在調査

資料：九州石炭鉱業20年の歩み

表18 炭田別、大手中小別生産量の推移

単位：千t

区分	唐津炭田			佐世保炭田			合計		
	大手	中小	計	大手	中小	計	大手	中小	計
昭和21年	544	230	774	70	126	196	614	356	970
22	670	372	1,042	109	153	262	779	525	1,304
23	730	590	1,320	125	168	293	855	758	1,613
24	729	715	1,444	121	177	298	849	393	1,742
25	823	809	1,632	122	195	317	945	1,004	1,949
26	1,058	962	2,020	145	217	362	1,203	1,179	2,382
27	956	969	1,925	135	234	369	1,091	1,203	2,294
28	1,220	808	2,028	100	245	345	1,320	1,053	2,373
29	1,287	721	2,008	103	150	253	1,390	871	2,261
30	1,397	871	2,268	106	98	204	1,503	969	2,472
31	1,427	1,049	2,476	121	190	311	1,548	1,239	2,787
32	1,294	1,182	2,476	93	296	389	1,387	1,478	2,865
33	1,439	1,173	2,612	66	228	294	1,505	1,401	2,906
34	1,360	1,036	2,396	68	206	274	1,428	1,242	2,670
35	1,602	1,120	2,722	79	263	342	1,681	1,383	3,064
36	1,321	1,003	2,324	89	271	360	1,410	1,274	2,684
37	1,765	928	2,693	32	214	246	1,797	1,142	2,939
38	1,718	812	2,530		207	207	1,718	1,019	2,737
39	1,603	569	2,172		204	204	1,603	773	2,376
40	1,730	398	2,128		208	208	1,730	606	2,336
41	1,631	305	1,936		242	242	1,631	547	2,178
42	1,344	204	1,548		208	208	1,344	412	1,756
43	952	302	1,254		20	20	952	322	1,274
44	8	508	516				8	508	516
45		396	396					396	396
46		261	261					261	261
47		163	163					163	163

資料：九州石炭鉱業20年の歩み

表19 炭鉱の整理状況

単位：数量t

年度 (昭和)	買取方式			交付金方式			保安方式			計		
	炭鉱数	労務者数	生産数量	炭鉱数	労務者数	生産数量	炭鉱数	労務者数	生産数量	炭鉱数	労務者数	生産数量
31年	2	295	39,240							2	295	39,240
32	2	554	128,736							2	554	128,736
33	2	82	33,264							2	82	33,264
34	3	108	60,528							3	108	60,528
35	1	47	7,776							1	47	7,776
36	1	1,257	207,000							1	1,257	207,000
37				7	3,050	639,312	3	208	36,591	10	3,258	675,903
38				9	549	157,202	1	11	1,139	10	560	158,341
39				3	1,427	512,706				3	1,427	512,706
40				1	59	11,021	1	31	3,940	2	90	14,466
41				1	151	67,266				1	151	67,266
42				2	262	65,839				2	262	65,839
43				5	2,901	993,786				5	2,901	993,786
44				特閉 3	3,234	501,584				3	3,234	501,584
45				1	531	286,924				1	531	286,924
46												
47				2	614	255,267				2	614	255,267

表20 産炭地市町村の人口の推移（6条地区）

市町村 年度	多 久 市	伊 万 里 市	小 城 町	巖 木 町	相 知 町	北 波 多 村	肥 前 町
昭和30年	45,346	81,625	18,761	19,350	16,647	10,808	17,415
31	45,230	82,968	18,637	19,264	16,708	10,621	17,493
32	45,516	82,408	18,307	19,569	16,970	8,612	15,572
33	46,246	81,984	18,136	19,719	16,974	9,624	15,278
34	46,731	81,791	17,798	19,367	16,851	9,668	15,395
35	45,627	78,397	17,607	18,370	16,524	8,642	14,576
36	44,738	78,328	17,538	16,612	16,166	8,438	14,370
37	43,374	77,625	17,297	13,241	15,502	7,834	14,202
38	39,540	74,525	16,879	12,388	14,843	5,815	14,047
39	38,697	71,715	16,818	11,808	13,782	5,454	13,745
40	35,985	67,316	16,388	9,985	12,495	4,900	12,953
41	35,522	66,674	16,187	9,433	12,260	4,811	12,809
42	34,140	66,325	15,866	9,207	11,926	4,740	12,681
43	30,634	64,010	15,619	8,867	11,631	4,586	12,437
44	27,799	63,116	15,256	8,654	11,397	4,488	12,228
45	26,785	61,561	15,096	8,647	11,106	4,299	11,806
46	26,430	59,450	14,728	8,348	11,096	4,237	11,507
47	26,125	58,994	14,537	8,139	11,020	4,179	11,349
48	25,899	59,029	14,427	8,013	10,969	4,207	11,175
49	25,595	60,277	14,247	7,768	10,911	4,181	11,089
50	25,533	60,914	14,146	7,950	10,621	4,171	11,094
40年/30年	79.4	82.5	87.4	51.6	75.1	45.3	74.4
50年/30年	56.3	74.6	75.4	41.1	63.8	38.6	63.7

(注) 1 昭和30年、35年、40年、45年、50年は国勢調査。それ以外は推計人口  
 2 減少率は昭和30年を100とする

## 8. 資料 (第13章 商工業関係)

北方町	大町町	江北町	6条地区計		県全体	
			人口	減少率	人口	減少率
16,311	22,400	15,724	267,237	100.0	973,749	100.0
16,098	22,285	15,789	266,893	99.8	972,323	99.9
15,972	22,324	16,485	264,018	98.7	964,962	99.1
15,885	22,326	17,035	263,207	98.4	960,437	98.6
15,816	22,337	17,150	262,904	98.3	955,989	98.2
14,916	20,427	16,379	251,465	94.0	942,874	96.8
14,282	18,907	15,628	245,007	91.6	930,225	95.5
13,645	16,353	15,043	234,116	87.6	911,147	93.6
13,432	16,186	14,776	222,431	83.2	894,077	91.8
12,099	14,976	14,794	213,888	80.0	880,536	90.4
11,359	14,740	14,515	200,636	75.0	871,885	89.5
11,416	14,604	14,423	198,139	74.1	868,704	89.2
11,386	13,933	14,077	194,281	72.6	866,073	88.9
11,181	13,100	13,311	185,376	69.3	856,769	88.0
9,305	10,845	11,229	174,317	65.2	844,324	86.7
9,157	10,649	10,546	169,652	63.4	838,468	86.1
8,918	10,508	10,326	165,548	61.9	831,153	85.4
8,784	10,297	10,210	163,634	61.2	826,046	84.8
8,503	10,076	9,991	162,289	60.7	830,233	85.3
8,433	10,065	9,915	162,503	60.8	833,322	85.6
8,432	9,942	9,711	162,517	60.8	837,674	86.0
69.6	65.8	92.3		75.0		89.5
51.7	44.4	61.7		60.8		86.0

表21 県財政における産炭地振興の特別財政需要の推移

単位：千円

事業 年度	生活保護費		一般失業対策事業費		緊急就労事業費		鉱害復旧費	
		内地方負担		内地方負担		内地方負担		内地方負担
昭和30年	218,623	44,321	98,849	36,342			136,642	50,648
31	200,619	41,820	111,944	40,778			66,413	34,331
32	192,258	39,850	107,648	39,795			47,997	36,785
33	203,503	42,295	116,209	43,643			13,734	11,002
34	245,166	50,982	145,381	55,641	10,196	1,769	16,961	13,621
35	260,155	53,637	175,050	68,128	34,984	6,695	22,462	16,527
36	349,755	72,431	217,723	86,384	39,685	8,820	18,476	15,838
37	419,462	86,525	235,379	74,201	56,789	13,071	70,498	18,892
38	561,224	112,382	278,793	110,597	70,310	15,511	40,630	28,083
39	691,870	141,839	285,943	121,142	72,315	14,134	73,367	57,932

表22 産炭地域に対する財政援助の推移

単位：千円

年 度	地 方 債(産炭債) 利子補給金額	産 炭 地 域 特 定 事 業 補 助 引 上 額		産 炭 地 域 振 興 金	
		市町村数	金 額	市町村数	金 額
昭和40年		15	30,629		
41	2,951	9	16,926		
42	6,548	9	36,705		
43	13,160	11	56,335		
44	19,629	12	42,681	10	102,539
45	27,104	8	22,286	9	93,811
46	35,722	5	22,528	9	84,339
47	48,240	8	126,243	8	69,979
48	75,896	12	119,821	10	51,616
49	97,158	8	44,162	10	53,322
50	123,519	10	105,315	9	54,928
計	449,927		623,631		510,534

資料：九州産炭地域の現況（福岡通産局）

表23 産炭地域振興事業団の融資状況

年 度	設 備 資 金		長 期 運 転 資 金	
	件 数	金 額(千円)	件 数	金 額(千円)
昭和 37・38年	14	185,350		
39	8	234,000		
40	5	111,000		
41	7	245,000	9	88,500
42	10	530,000	8	122,000
43	10	806,000	6	67,000
44	16	1,296,000	4	101,000
45	20	1,467,100	5	85,000
46	11	387,000	6	135,000
47	3	427,000		
48	16	2,049,000	4	98,000
49	10	1,466,000	9	198,000
50	5	905,000	3	60,000
合 計	135	10,108,450	54	954,500

(注) 長期運転資金貸付制度は41年度創設



表24 産炭地域振興事業団の土地造成状況

年 度	団 地 名	市 町 村 名	面 積(m <sup>2</sup> )
昭和39年	浦 山	多 久 市	40,493
39	里	伊 万 里 市	74,268
40	小 城	多 久 市	96,978
40	久 原	伊 万 里 市	114,245
41	長 浜	〃	82,621
41	大 町	大 町 町	38,782
43	多 久 原	多 久 市	75,900
44	大 町 B	大 町 町	14,699
45	杵 島	北 方 町	62,134
45	岸 山	北 波 多 村	158,316
47	上 小 田	江 北 町	99,946
48	長 浜 B	伊 万 里 市	18,680

表25 観光客の推移

年	観 光 客 数					観 光 客 消 費 額	
	総 計 (千人)	東部地区 (千人)	中部地区 (千人)	西北部地区 (千人)	南部地区 (千人)	年 間 消 費 額 (千円)	1人当たり 年間消費額 (円)
35	5,425	367	1,478	1,793	1,787		
36	5,482	427	1,330	1,873	1,852		
37	6,757	808	1,603	2,095	2,251		
38	7,150	792	1,678	2,239	2,441		
39	7,513	991	1,522	2,390	2,610	7,536,204	1,003
40	7,930	1,019	1,653	2,583	2,675	8,306,265	1,047
41	8,506	1,076	1,775	2,923	2,732	9,229,010	1,085
42	9,076	1,154	1,840	3,243	2,839	9,566,222	1,054
43	10,147	1,214	2,259	3,626	3,048	11,302,511	1,114
44	11,087	1,313	2,678	3,966	3,130	13,394,345	1,208
45	11,517	1,520	2,424	4,625	2,948	15,632,090	1,357
46	12,564	1,596	2,699	5,155	3,114	18,053,964	1,437
47	14,283	1,829	3,009	5,498	3,947	21,901,514	1,533
48	15,064	1,919	3,172	5,818	4,155	26,905,430	1,786
49	16,418	1,842	3,737	6,156	4,683	32,502,231	1,980
50	17,351	1,911	3,956	6,529	4,955	40,279,521	2,321

(注) (東 部 地 区) 鳥栖市、三養基郡、東脊振村、脊振村、三瀬村、富士町  
(中 部 地 区) 佐賀市、多久市、神埼町、千代田町、諸富町、東与賀町、大和町、小城町  
(西 北 部 地 区) 唐津市、伊万里市、東松浦郡、西松浦郡、山内町  
(南 部 地 区) 武雄市、鹿島市、藤津郡、大町町、北方町、白石町、福富町

## 第14章 労働関係

表1 産業別労働組合数及び組合員数の推移

年	全産業		農業		林業		漁業水産業		鉱業		建設業		製造業	
	組合数	組合員数	組合数	組合員数	組合数	組合員数	組合数	組合員数	組合数	組合員数	組合数	組合員数	組合数	組合員数
昭和23年	346	72,162					2	376	73	24,916	11	3,819	95	11,192
24	251	53,375					1	206	52	24,554	12	3,593	94	8,463
25	240	52,349					1	303	56	23,932	16	3,256	64	6,892
26	243	63,386	3	381					52	24,051	14	3,144	76	11,200
27	238	63,805	3	352					54	25,903	13	3,093	69	8,692
28	315	63,028	83	1,754	1	55			56	25,374	13	2,838	57	5,913
29	315	59,375	91	1,923					44	19,631	15	2,920	53	5,729
30	337	60,187	90	1,676	2	75			44	17,064	17	2,946	51	5,813
31	352	59,863	92	1,707	2	76			45	16,318	15	2,538	50	5,958
32	340	59,390	92	1,678	2	91			41	16,058	13	2,200	50	6,816
33	345	60,485			2	94			44	17,170	26	5,074	55	7,068
34	354	62,272			1	64			43	17,335	28	5,509	52	7,456
35	377	61,295			2	91			36	14,398	35	6,591	69	8,546
36	392	62,246			2	94			37	13,168	38	6,825	71	9,706
37	406	62,502			2	100			32	10,185	36	7,200	81	11,490
38	449	60,729			2	121			22	6,934	36	7,153	89	12,038
39	504	62,546			2	95	1	28	20	6,329	36	6,528	93	13,100
40	515	65,528			4	126			19	5,961	36	6,604	103	14,737
41	492	67,251	1	22	4	128			18	5,983	31	6,277	111	15,977
42	517	69,851	1	25	4	127			16	5,492	56	8,805	109	16,206
43	528	69,987	1	25	4	132			9	3,782	55	9,120	120	17,373
44	512	69,681	1	26	4	130			4	600	54	9,178	124	18,959
45	542	72,998	1	25	4	141			7	1,008	53	9,752	128	20,969
46	564	74,003	1	24	4	144			4	518	53	9,095	134	22,583
47	582	73,628	1	19	4	139			2	463	59	8,401	139	22,475
48	589	76,235	1	17	4	132					61	8,305	146	23,211
49	598	82,017	1	16	4	133					61	9,239	163	25,036
50	606	82,625	1	14	4	138					60	9,431	165	25,136

(注) 46年の金融保険業には不動産業(組合数1, 組合員数17)を含む

## 8. 資料 (第14章 労働関係)

卸売業		金融, 保険業		運輸, 通信業		電気, ガス 水道業		サービス業		公務		分類不能業	
組合数	組合員数	組合数	組合員数	組合数	組合員数	組合数	組合員数	組合数	組合員数	組合数	組合員数	組合数	組合員数
22	1,686			50	15,709	9	1,187	32	8,707	52	4,570		
17	917	4	902	10	2,276	9	1,266	14	6,939	38	4,259		
22	1,213	6	1,024	9	1,850	9	1,238	8	2,879	47	9,631	2	131
13	550	6	1,197	27	9,077	9	1,236	18	7,587	25	4,963		
5	209	7	1,344	36	9,901	9	1,255	19	7,847	20	4,797	3	412
6	223	7	1,473	36	10,279	10	1,298	20	8,012	23	5,231	4	518
5	212	11	1,786	39	10,706	10	1,214	19	8,428	23	6,156	5	670
8	423	14	1,847	42	10,778	11	1,217	24	8,977	19	6,219	15	3,152
11	414	14	1,798	44	10,749	15	1,280	25	8,542	20	6,743	19	3,740
9	364	14	1,748	44	10,598	11	1,182	27	8,251	21	7,055	16	3,349
17	1,058	101	3,330	44	10,680	11	1,328	26	8,210	19	6,473		
18	790	100	3,306	53	11,243	11	1,205	29	8,047	19	7,317		
20	732	101	3,363	53	11,243	13	1,289	29	7,703	19	7,339		
24	868	101	3,560	57	11,408	13	1,277	30	7,985	19	7,355		
16	750	12	1,790	57	11,532	15	1,256	132	10,312	19	7,747	4	140
14	509	11	1,823	85	11,661	15	1,210	138	10,992	33	8,128	4	160
19	619	12	1,954	98	12,059	18	1,363	153	11,826	48	8,499	4	146
22	707	14	2,139	107	12,700	19	1,365	141	12,361	46	8,696	4	132
23	976	10	2,184	103	12,416	19	1,348	119	12,938	49	8,883	4	119
22	1,154	10	2,245	108	12,558	19	1,343	123	13,326	49	8,570		
22	1,132	10	2,292	115	12,811	20	1,479	120	13,510	52	8,331		
25	1,554	16	2,829	111	13,472	20	1,571	98	12,752	55	8,610		
26	1,707	16	2,964	147	13,415	21	1,737	87	12,590	52	8,690		
35	1,855	16	3,048	148	13,248	22	1,651	93	12,991	54	8,846		
37	2,060	15	3,203	141	12,264	20	1,552	104	13,575	59	9,430	1	47
40	2,151	16	3,666	124	12,285	20	1,504	115	14,593	62	10,371		
45	2,648	22	4,479	103	12,188	16	1,570	118	15,507	65	11,201		
44	2,550	23	4,537	106	12,080	16	1,537	122	15,919	65	11,283		

表2 適用法規別労働組合数及び組合員数の推移

年	計		労働組合法		公共企業体等労働関係法	
	組合数	組合員数	組合数	組合員数	組合数	組合員数
昭和28年	315	63,028	244	40,850	29	8,646
29	315	59,375	243	30,013	31	8,711
30	337	60,187	263	35,704	32	8,765
31	352	59,863	274	35,182	35	8,818
32	340	59,390	261	34,768	34	8,819
33	345	60,485	268	36,075	34	8,822
34	354	62,272	276	37,927	35	8,867
35	377	61,295	297	37,201	35	8,926
36	392	62,246	312	37,836	35	8,911
37	406	62,502	324	37,415	35	8,981
38	449	60,729	328	35,233	59	8,805
39	504	62,546	356	35,788	68	9,189
40	515	65,528	363	38,278	76	9,198
41	492	67,251	337	40,078	77	8,966
42	517	69,851	354	43,085	84	8,900
43	528	69,987	362	43,640	86	8,808
44	512	69,681	350	43,821	82	8,689
45	542	72,998	351	47,238	113	8,604
46	564	74,003	362	48,227	122	8,341
47	582	73,628	383	47,447	114	8,280
48	589	76,235	404	49,045	97	8,359
49	598	82,017	428	52,233	73	8,146
50	606	82,625	437	52,929	73	8,030

## 8. 資料 (第14章 労働関係)

地方公営企業労働関係法		国 家 公 務 員 法		地 方 公 務 員 法	
組合数	組合員数	組合数	組合員数	組合数	組合員数
2	151	11	2,000	29	11,381
2	207	13	2,526	26	12,383
2	258	14	2,891	26	13,059
2	273	16	2,671	25	12,919
3	309	16	2,704	26	12,790
3	267	16	2,606	24	12,715
3	287	13	2,670	27	12,521
3	323	13	2,478	28	12,367
3	378	14	2,620	28	12,501
3	318	14	2,553	30	13,235
3	496	27	2,561	32	13,634
7	1,040	31	2,735	42	13,794
6	1,117	29	2,733	41	14,202
5	1,043	31	2,721	42	14,443
6	1,032	31	2,659	42	14,175
5	1,034	31	2,759	44	13,746
5	1,103	31	2,508	44	13,560
5	988	30	2,472	43	13,696
5	943	31	2,447	44	14,045
5	987	31	2,454	49	14,460
5	927	28	2,454	55	15,450
8	2,678	24	2,494	65	16,466
8	2,769	23	2,353	65	16,544

表3 労働団体の組織状況（全国単産につながる県内組合）

年	総 評						同 盟	
			内 官公庁労組		内 炭 労			
	組合数	組合員数	組合数	組合員数	組合数	組合員数	組合数	組合員数
昭和27年	78	40,384 <sup>人</sup>	39	19,034 <sup>人</sup>	17	14,771 <sup>人</sup>		
28	76	39,549	40	17,699	22	17,900	全鉱 4	1,693
29	78	35,292	48	19,843	16	13,051	全労 6	2,469
30	78	34,861	49	19,867	15	12,757	5	2,007
31	83	34,497	55	20,174	16	12,665	4	1,594
32	82	34,516	55	19,765	13	12,239	5	1,843
33	85	34,500	55	19,485	12	12,489	5	1,603
34	83	34,009	53	19,307	14	12,003	17	3,418
35	82	35,518	52	18,791	13	10,968	18	3,435
36	92	34,981	59	19,714	13	9,786	20	3,783
37	104	37,658	68	24,702	12	7,374	同盟会議 22	3,400
38	139	36,965	107	26,693	7	4,957	19	2,887
39	163	38,261	126	28,491	6	4,543	同盟 26	3,749
40	166	38,566	129	29,431	5	4,276	32	3,974
41	164	39,276	128	25,471	5	4,364	27	4,342
42	169	34,063	127	24,920	5	4,219	31	4,249
43	167	33,262	130	25,119	4	3,358	34	3,871
44	167	29,290	129	24,540	1	414	47	5,182
45	169	29,454	126	24,287	3	854	83	7,710
46	171	28,014	129	24,040	2	464	90	8,387
47	175	28,701	132	24,476	2	463	89	8,055
48	175	29,350	136	25,482			72	7,969
49	177	30,087	141	26,459			54	9,020
50	181	30,309	140	26,327			54	9,659

(注) 県高教組は総評に含めた

8. 資料 (第14章 労働関係)

新 産 別		そ の 他							
				内 中 立 労 連					
				内 有田窯連		内 県中立労協			
組合数	組合員数	組合数	組合員数	組合数	組合員数	組合数	組合員数	組合数	組合員数
	人	19	3,557		人	6	860		人
2	940	32	6,128			5	777		
1	551	25	4,395			6	706		
2	926	31	4,854			6	666		
7	1,416	41	6,761			6	782		
6	1,114	34	5,672			5	861		
19	1,977	51	6,130			9	1,273		
17	1,771	47	4,718			13	1,131		
17	1,763	47	4,756			13	1,306		
		61	6,648			12	1,714		
		64	8,029	47	7,468	11	1,967	3	1,868
		54	8,708	51	8,184	11	1,917	3	1,960
		53	8,711	44	7,243	13	2,251	3	2,036
		61	10,085	45	7,673	12	2,464	3	2,009
		46	9,711	33	7,245	12	2,775	3	2,007
		58	11,459	47	9,236	13	2,942	3	2,028
		58	12,547	48	10,668	11	2,692	5	3,156
		63	14,297	51	12,209	11	2,661	5	3,223
		68	15,548	49	12,346	11	2,711	5	3,449
		73	15,901	52	12,463	12	2,756	8	3,802
		69	15,400	51	11,842	11	2,553	8	3,766
		69	15,513	52	12,511	12	2,660	5	3,834
		73	16,272	58	13,501	12	2,639	5	3,979
		77	16,224	59	13,330	12	2,409	6	3,238

表4 佐賀県労働金庫の業務状況

年 度	会 員 数 (団体)	出 資 金 (千円)	預 金 (千円)	貸 出 (千円)
昭和29年	113	6,116	70,785	67,994
30	129	6,234	81,022	75,360
31	142	7,423	104,492	82,865
32	168	9,863	140,896	121,800
33	177	13,354	207,380	233,810
34	187	14,626	202,543	201,053
35	192	15,239	269,504	243,850
36	189	15,135	342,132	319,114
37	197	15,169	417,306	372,558
38	192	14,377	447,632	387,111
39	198	15,240	536,135	438,343
40	210	16,421	690,650	553,903
41	229	19,332	943,426	718,407
42	219	23,717	1,304,666	1,087,090
43	220	30,331	1,683,769	1,418,983
44	234	39,069	2,165,791	1,752,061
45	244	53,092	2,687,966	2,180,486
46	266	72,295	3,593,092	3,072,851
47	289	96,816	4,742,578	3,770,847
48	291	134,674	6,299,913	4,772,196
49	331	178,354	8,232,614	7,106,252
50	353	215,022	11,540,437	9,094,827



表5 中小企業労務管理施設等資金の融資状況

年 度	区 分	貸 出	
		件 数	金 額 (千円)
昭和36年	県の制度 事業団融資	3	1,500
37	県の制度 事業団融資	13	6,500
		12	9,900
38	県の制度 事業団融資	12	6,950
		6	6,000
39	県の制度 事業団融資	13	11,650
		10	21,100
40	県の制度 事業団融資	10	13,030
		6	11,100
41	県の制度 事業団融資	11	12,850
		2	8,300
42	県の制度 事業団融資	10	13,575
		3	8,700
43	県の制度 事業団融資	11	18,920
		1	9,100
44	県の制度 事業団融資	6	12,900
		1	6,000
45	県の制度 事業団融資	7	12,300
46	県の制度 事業団融資	3	6,300
47	県の制度 事業団融資	2	3,500
48	県の制度 事業団融資		
49	県の制度 事業団融資	1	10,000
50	県の制度 事業団融資	4	20,000
		1	10,000

表6 労働争議の形態別分類

年次	総数		争議行為を伴ったもの			
	件数	参加人員	同盟罷業		工場閉鎖	
			件数	参加人員	件数	参加人員
昭和23年	128	70,514	80	37,879	1	6
24	52	42,227	18	31,804	1	1,270
25	56	37,949	24	29,388	1	234
26	60	40,158	44	31,962	1	83
27	87	53,083	68	42,009	1	1,570
28	138	81,956	65	32,214		
29	168	64,229	93	15,967		
30	117	50,804	60	13,525		
31	129	47,382	80	12,782	7	6,454
32	212	102,780	77	43,808		
33	149	62,144	44	31,643	4	6,654
34	234	326,885	110	188,509	3	1,266
35	415	128,622	66	27,658	1	450
36	103	44,447	50	35,888		
37	92	45,223	61	34,913		
38	52	21,776	32	12,833		
39	52	19,689	37	11,670	1	30
40	47	20,682	42	13,115	3	70
41	39	25,784	36	15,409	1	408
42	25	8,347	20	6,245	1	161
43	81	33,177	80	35,262		
44	78	29,957	76	29,721	1	196
45	60	10,192	65	11,148	2	293
46	109	41,800	113	45,127		
47	94	23,630	109	26,101	1	22
48	178	52,857	177	54,476		
49	273	75,423	284	76,270		
50	217	71,127	232	71,804		

表7 県地方労働委員会の調整事件の推移

7-1 調整事件の推移

年	区分				年	区分			
	斡旋	調停	仲裁	計		斡旋	調停	仲裁	計
昭和20年					昭和28年	21		1	22
21	5			5	29	24			24
22	20	12		32	30	17			17
23	22	7	1	30	31	14			14
24	24	2		26	32	9			9
25	16	3		19	33	16			16
26	15			15	34	16			16
27	17	1		18	35	7			7

8. 資料 (第14章 労働関係)

争議行為を伴ったもの				争議行為を伴わないもの	
同盟怠業		計		件数	参加人員
件数	参加人員	件数	参加人員		
1	7,135	82	45,020	46	25,949
3	1,754	22	34,827	30	7,400
7	4,762	32	34,385	24	3,564
7	5,357	52	37,402	8	2,756
15	7,103	84	50,682	3	2,401
86	50,040	117	70,275	21	10,390
128	41,215	156	53,019	12	10,518
89	32,659	108	47,327	9	2,917
91	38,617			8	1,028
148	69,360			5	5,531
116	43,280	164	81,577		
117	136,823	230	326,598		
347	100,454	414	118,810	7	1,345
18	8,559	68	44,447	4	—
22	9,496	83	44,409	9	814
17	8,829	49	21,660	3	166
11	7,932	49	19,632	3	57
9	1,587	47	13,618	4	948
15	4,830	39	17,207	1	51
6	2,605	25	7,916		
11	4,221	79	32,692	2	485
10	2,105	75	29,722	3	235
1	16	60	10,192		
4	1,384	100	39,920	9	1,880
1	68	90	23,079	4	551
1	113	173	52,784	5	73
3	709	268	74,744	5	679
		207	68,655	10	2,472

年	区分	斡旋	調停	仲裁	計	年	区分	斡旋	調停	仲裁	計
37	9				9	45	5				5
38	5				5	46	14				14
39	3				3	47	17	1			18
40	5				5	48	9	3			12
41	3				3	49	10				10
42	2				2	50	11	1			12
43	5				5	計	357	30	2		389

7-2 調整事件の業種別推移

区 分		年 度											
		21	22	23	24	25	26	27	28	29	30	31	32
全 産 業		5	32	30	26	19	15	18	22	24	17	14	9
農 業 及 び 林 業										2	1		
漁 業 及 び 水 産 養 殖 業													
鉱 業	石 炭 ・ 鉱 業		9	8	8	7	5	7	17	14	11	5	3
	そ の 他							1		1		1	1
建 設 業					1								
製 造 業	食 料 品				1		3	1	1				
	織 維							2			1		
	製材・木製品及び家具			1	2				2	2			
	パルプ・紙及び紙加工品			1						1			
	出 版 ・ 印 刷			1									
	石油及び石炭製品												
	窯業及び土石製品	1	2	3	3	2	3	1	1	1	1	1	1
	金 属 製 品		2	1	3			1					
	機 械 製 造	3	4	8	5	5						1	1
	電 気 機 械 器 具		2	2			1	1					
業	輸 送 用 機 械 器 具		1	1	1	1		1		1			
	そ の 他	1	1			1							
計		5	12	18	15	9	7	7	4	5	2	2	2
卸 売 ・ 小 売 業							2					2	
金 融 ・ 保 険									1			1	
不 動 産 業													
運 輸 通 信 業			10	1	2	2	1	2		2	3	1	2
電 気 ・ ガ ス ・ 水 道 業				1								1	
サ ー ビ ス 業	娯 楽 業											1	1
	医 療 保 健 業												
	そ の 他		1	2		1		1					

表 8 県内産業別平均賃金

年 区 分	産業総合	鉱 業	建 設 業	製 造 業	卸 小 売 業	金 融 保 険 業	運 輸 通 信 業	電 気 ガ ス 水 道 業
昭和23年	6,659	7,898		4,027	5,719	5,922	6,469	
24				6,099				
25	8,852	9,520		6,857	7,630	13,181	8,352	
26	10,769	12,121		9,196	9,624	16,653	11,035	
27	13,167	13,953	8,678	10,662	13,264	17,204	12,894	
28	15,176	15,825	10,283	11,513	14,871	20,291	16,510	
29	15,634	15,911	11,205	12,450	14,686	22,711	17,466	
30	15,593	17,086	10,974	12,531	13,542	21,981	18,497	
31	17,260	19,397	10,793	12,911	13,479	23,240	20,404	
32	18,281	21,455	12,294	13,430	13,895	24,851	21,612	
33	20,508	24,727	14,422	13,658	12,165	26,801	21,733	29,375
34	20,815	23,727	14,708	14,949	13,513	28,691	23,121	30,936
35	22,641	26,112	17,156	16,395	14,407	26,211	25,812	33,551
36	22,371	24,139	15,115	18,048	17,773	24,810	28,523	37,318

(注) 1 昭和26年は4月以降の数字で、サービス業を含むが、建設業は含まない  
 2 昭和27年～30年4月までは、建設業は産業総合に含まれていない  
 3 昭和27年、30年5月、33年1月に夫々対象事業所の抽出替があったので直接比較はできない

8. 資料 (第14章 労働関係)

33	34	35	36	37	38	39	40	41	42	43	44	45	46	47	48	49	50	計
16	16	7	12	9	5	3	5	3	2	5	4	5	14	18	12	10	12	389
																		3
6	6			3	2	1												112
	1																	5
									1					2		1	2	7
7		1	1				1											16
												1	3				1	8
										2								9
	1	1	1	4			1	2		1			1					14
	1																	2
																1		1
2	2		3								1	1	4		1	2	2	38
	1	2			1					1	1			2				15
1				1			1				1			4			2	37
							1						1					8
																		6
																		3
10	5	4	5	5	1		4	2		4	3	2	9	6	1	3	5	157
	1					1	1									1	3	11
																		2
	1	1	3	1		1		1				2	4	10	1	1		52
			2		1						1							6
																		2
	2	2	1												3			8
			1		1				1	1		1	1		7	4	2	24

単位：円

年	区分	産業総合	鉱業	建設業	製造業	卸小売業	金融保険業	運輸通信業	電気ガス水道業
昭和37年		25,242	27,562	17,724	20,536	20,585	30,590	32,299	39,730
38		28,291	32,284	22,857	22,926	23,549	32,978	35,280	44,158
39		29,204	34,600	23,161	24,972	25,819	37,952	34,657	51,773
40		32,533	37,924	25,473	26,961	29,362	41,888	39,377	57,670
41		36,410	40,766	27,569	30,749	33,211	44,051	45,147	63,121
42		37,520	46,398	26,587	32,550	31,365	41,332	50,779	74,432
43		42,515	50,795	32,386	37,553	35,322	45,716	57,769	80,201
44		48,086	60,535	38,676	43,693	39,858	49,740	65,183	86,401
45		53,377	70,947	38,345	48,492	43,033	64,993	75,833	105,620
46		60,911	83,075	42,161	56,287	48,084	71,219	88,463	122,308
47		71,192		51,387	65,883	57,691	78,449	103,198	131,305
48		85,669		69,352	79,697	70,570	80,008	126,678	153,280
49		113,635		96,059	107,910	94,895	97,602	161,725	188,850
50		133,620		116,757	125,422	107,409	122,837	191,078	223,213

表9 不当労働行為の産業別申立件数の推移

区 分		年										
		24	25	26	27	28	29	30	31	32	33	34
全 産 業		3	10	3	8	6	1	3	5	0	11	5
漁 業												
鉱業	石 炭	1	7	1	6	5	1	2	2		1	3
	そ の 他										1	1
建 設 業						1						
製 造 業	食 料 品										3	
	織 維 ・ 衣 服											
	木 材 ・ 木 製 品 ・ 家 具											1
	紙 ・ 紙 製 品											
	印 刷 ・ 出 版											
	ゴ ム 製 品 ・ 皮 革											
	窯 業 ・ 土 石 製 品	1			2							
	金 属 製 品		1									
	機 械 製 造								1			
	電 気 機 械 製 造			1								
	そ の 他											
	小 計	1	1	1	2				1		3	1
	医 療											
卸 売 ・ 小 売												
金 融 ・ 保 険									2		1	
運 輸 ・ 通 信			2	1				1			5	
電 気 ・ ガ ス ・ 水 道												
サ ー ビ ス 業												

8. 資料 (第14章 労働関係)

35	36	37	38	39	40	41	42	43	44	45	46	47	48	49	50
2	5	7	6	12	8		5	2	6	1	8	10	4	7	106
				2											
		2	2												
				4			4							1	
				1	2										
					2					1	3	1			1
		2							5		1				
		1									1				
2								1							
												4			1
														2	
2		3		1	4			1	5	1	5	5		2	2
			1												
		1	3	5	2			1							2
														1	
		1			2		1		1		3	4	1	2	1
													1		
	5											1	2	1	101

表10 一般職業紹介状況

年次	求人 数			求 職 者 数		
	総 数	男	女	総 数	男	女
昭和21年	11,828			13,343		
22	15,589			13,731		
23	18,582			20,019		
24	28,126			39,562		
25	18,751	12,229	6,522	96,078	66,925	29,153
26	18,040	12,141	5,899	31,246	20,303	10,943
27	19,272	12,424	6,848	36,344	23,895	12,449
28	22,602	14,566	8,036	42,208	28,192	14,016
29	18,586	11,867	6,719	50,553	34,023	16,530
30	14,200	8,856	5,344	43,727	28,216	15,511
31	14,624	7,959	6,665	32,753	19,327	13,426
32	16,482	9,548	6,934	34,009	20,037	13,972
33	15,543	8,872	6,671	33,261	19,809	13,452
34	14,176	7,431	6,745	34,340	20,974	13,393
35	15,261	8,842	6,419	36,320	21,626	14,694
36	15,772	8,460	7,312	38,528	24,219	14,290
37	15,421	7,917	7,504	37,443	22,732	14,711
38	16,859	8,876	7,983	32,987	19,832	13,155
39	16,559	8,800	7,759	28,711	15,254	13,457
40	12,355	5,885	6,470	25,720	13,762	11,958
41	14,166	6,931	7,235	26,654	13,919	12,735
42	16,129	8,645	7,484	26,372	13,487	12,885
43	16,309	8,476	7,833	25,881	13,531	12,350
44	18,837	9,531	9,306	29,635	16,530	13,105
45	16,389	7,646	8,743	30,308	15,702	14,606
46	15,672	7,522	8,150	29,236	14,949	14,287
47	22,311	10,817	11,494	29,863	15,732	14,131
48	31,087	15,086	16,001	31,767	16,514	15,253
49	19,273	9,625	9,648	35,000	16,371	18,629
50	17,595	8,037	9,558	31,714	15,994	15,720

(注) 45年から年度で調査



## 8. 資料 (第14章 労働関係)

就 職 者 数			求人倍率	就 職 率		
総 数	男	女	総 数	総 数	男	女
8,895			0.89	66.7		
9,661			1.14	70.4		
10,241			0.93	51.2		
20,423			0.71	51.6		
9,060	5,921	3,139	0.20	9.4	8.9	10.8
13,638	9,207	4,431	0.58	43.7	45.4	40.5
16,488	11,019	5,469	0.53	45.4	46.1	43.9
17,761	11,769	5,992	0.54	42.1	41.8	42.8
15,300	9,904	5,396	0.37	30.3	29.1	32.6
12,990	8,104	4,886	0.32	29.7	28.7	31.5
12,131	6,524	5,607	0.45	37.0	33.8	41.8
13,848	7,645	6,203	0.48	40.7	38.2	44.4
12,838	7,139	5,699	0.47	38.6	36.0	42.4
12,848	6,905	5,943	0.41	37.4	32.9	44.4
15,802	9,153	6,649	0.42	43.5	42.3	45.3
16,924	10,260	6,064	0.41	43.9	42.2	42.4
15,328	8,532	6,796	0.41	40.9	37.5	46.2
14,635	8,541	6,094	0.51	44.4	43.1	46.3
12,529	6,939	5,590	0.58	43.6	45.5	41.5
8,441	4,554	3,887	0.48	32.8	33.1	32.5
9,078	4,613	4,465	0.53	34.1	33.1	35.1
10,840	5,905	4,935	0.61	41.1	43.8	38.3
10,719	6,446	4,273	0.63	41.4	47.6	34.6
12,370	7,902	4,468	0.64	41.7	47.8	34.1
10,274	5,676	4,598	0.54	33.9	36.2	31.5
9,768	5,385	4,383	0.54	33.4	36.0	30.7
10,789	5,650	5,139	0.75	36.1	35.9	36.4
11,243	6,054	5,189	0.98	35.4	36.7	34.0
8,461	4,472	3,989	0.55	24.2	27.3	21.4
5,611	3,104	2,507	0.55	17.7	19.4	15.9

表11 身体障害者の求職登録、紹介状況

種別	年次	求 職 登 録				職 業 紹 介			
		(1)前月より繰越された求職登録者数 (2)+(3)+(4)	(2) (1)のうち、有効求職者	(3) (1)のうち、就職中の者	(4) (1)のうち、保留中の者	新規求職申込件数	就職件数	新規登 者	
第1種	36	742	635	81	26	42	12		
	37	770	614	136	17	55	12		
	38	719	517	171	31	35	14		
	39	829	483	234	112	51	17		
	40	943	510	292	141	48	21		
	41	1,055	500	397	158	37	16	37	
	42	1,145	555	395	195	35	12	36	
	43	288	100	154	34	71	31	59	
	44	403	144	225	34	84	40	81	
	45	358	78	254	26	97	67	101	
第2種	46	410	89	296	25	132	94	122	
	47	1,980	299	1,535	146	196	161	188	
	48	2,356	278	1,887	191	198	124	184	
	49	2,764	356	2,148	260	198	112	179	
	50	3,192	525	2,346	321	175	69	175	
	第2種	37	75	44	23	8	15	3	
		38	140	96	39	9	22	4	
		39	138	60	54	24	7	1	
		40	189	80	80	29	15	8	
		41	244	94	117	33	13	10	14
42		318	123	138	57	29	8	21	
43		109	42	58	9	31	15	30	
44		17	7	9	1	7	0	5	
45		23	9	14	0	12	8	19	
46		98	30	68	0	98	59	98	
第2種	47	760	123	619	18	210	180	205	
	48	1,127	48	1,015	64	110	106	111	
	49	1,353	65	1,157	131	122	93	112	
	50	1,493	96	1,246	151	110	70	112	

(注) 1 43年度以降は年度

2 第1種は重度の身体障害者、第2種は軽度の身体障害者

3 保留は病気又は障害の悪化のため、当分の間紹介の対象とならない者

表12 失業対策事業紹介対象者の就労状況

年 度	就労総延数		就 労 延 数 内 訳									
			一般失業対策事業		特別失業対策事業		公共事業		民間事業		臨時就労対策事業	
	人 員	構成比	人 員	構成比	人 員	構成比	人 員	構成比	人 員	構成比	人 員	構成比
昭和30年	972,243	100	757,422	77.9	39,253	4.0	133,533	13.7	39,936	4.1		
31	1,113,276	100	849,361	76.3	124,543	11.2	51,839	4.7	30,409	2.7	56,357	5.0
32	993,256	100	764,017	76.9	43,832	4.4	53,642	5.4	37,768	3.8	92,753	9.3
33	992,155	100	800,620	80.6	35,179	3.5	54,716	5.5	25,823	2.6	109,908	11.1
34	1,152,813	100	902,351	78.3	48,384	4.2	93,658	8.1	29,041	2.5	77,216	6.7
35	1,340,983	100	1,015,471	75.7	124,319	9.3	113,688	8.5	15,795	1.2	71,710	5.3
36	1,267,326	100	1,013,966	80.0	93,704	7.4	76,037	6.0	22,813	1.8	60,806	4.8
37	1,261,545	100	1,031,020	81.7	99,314	7.9	58,178	4.6	18,039	1.4	54,994	4.4
38	1,086,567	100	978,276	90.0	32,035	2.9	56,478	5.2	19,778	1.9	廃止	
39	985,782	100	883,714	89.7	26,919	2.7	48,695	4.9	26,454	2.7		
40	914,616	100	845,046	92.3	24,076	2.7	25,370	2.8	20,124	2.2		
41	899,656	100	815,256	90.6	23,994	2.7	43,977	4.9	16,429	1.8		
42	949,932	100	863,342	90.9	17,906	1.9	50,723	5.3	17,961	1.9		
43	918,631	100	820,608	89.4	20,591	2.2	59,792	6.5	17,640	1.9		
44	872,028	100	803,819	92.2	14,897	1.7	33,748	3.9	19,564	2.2		
45	804,517	100	760,325	94.5	廃止		28,193	3.5	15,999	2.0		
46	675,079	100	661,281	97.9			7,209	1.1	6,589	1.0		
47	622,422	100	613,232	98.5			4,728	0.8	4,462	0.7		
48	615,285	100	606,011	98.5			4,163	0.7	5,111	0.6		
49	582,625	100	575,288	98.7			4,081	0.7	3,256	0.6		
50	546,536	100	540,771	98.9			2,551	0.5	3,214	0.6		

表13 日雇労働者の職業紹介の動向 (月平均)

年 度	翌月に繰越すべき		新規求職者数延数	日雇就職実人員	年 度	翌月に繰越すべき		新規求職者数延数	日雇就職実人員
	有効求職者数	内、失業対策事業紹介者適格者				有効求職者数	内、失業対策事業紹介者適格者		
昭和26年	1,517		507	1,278	昭和39年	4,604	3,780	114	4,608
27	6,691		613	1,685	40	4,100	3,750	104	4,118
28	1,432		292	1,366	41	3,921	3,646	85	3,846
29	2,120		536	1,932	42	4,116	3,847	78	4,050
30	5,274		779	4,289	43	4,063	3,785	32	4,025
31	5,857		331	4,865	44	3,874	3,593	31	3,863
32	4,990	3,822	252	4,271	45	3,494	3,245	42	3,472
33	4,975	3,966	268	4,197	46	2,897	2,698	31	2,880
34	5,363	4,252	297	4,760	47	2,730	2,509	39	2,712
35	5,881	4,744	385	5,884	48	2,620	2,431	24	2,616
36	5,778	4,712	244	5,616	49	2,544	2,330	22	2,529
37	5,518	4,662	170	5,447	50	2,434	2,218	18	2,392
38	5,310	4,526	133	5,284					

(注) 45年から年度で調査

表14 失業保険の推移

14-1 適用事業所数・保険料の徴収状況

年 度	適用事業所数	被保険者数	保 険 料		収 納 率
			徴収決定額	収納済額	
昭和23年		人	千円	千円	%
			58,814	55,463	94.30
24			101,694	93,924	92.36
25			112,456	100,749	89.59
26	1,774	63,200	157,507	148,833	94.17
27	1,992	68,091	152,370	146,361	96.05
28	2,025	63,113	158,325	146,700	92.66
29	2,020	63,138	158,468	145,193	91.62
30	2,110	59,140	152,996	143,079	93.79
31	2,117	61,537	182,489	178,557	97.95
32	2,280	69,465	214,081	194,734	91.54
33	2,493	69,238	237,000	214,344	92.35
34	2,411	69,278	236,968	215,846	91.21
35	2,947	77,674	235,544	219,488	93.43
36	3,215	79,327	249,271	224,119	92.06
37	3,541	80,997	287,238	264,053	91.93
38	3,722	84,501	324,564	302,548	93.21
39	3,964	89,823	376,523	349,947	92.94
40	4,098	94,384	436,647	403,324	92.37
41	4,312	99,900	508,982	489,365	96.14
42	4,580	102,615	588,994	570,580	96.87
43	4,772	106,912	666,140	654,951	98.32
44	4,927	109,287	792,141	763,545	96.39
45	4,919	113,361	940,823	883,504	97.64
46	5,074	116,522	1,059,579	1,028,759	97.09
47	5,586	118,859	389,362	366,278	94.07
48	6,094	129,025	384,822	364,559	94.91
49	6,466	130,463	548,900	531,256	96.78
50	7,129	131,537	735,613	727,459	98.88

14-2 保険金給付状況（その1）

年 度	一 般 失 業 保 険					日 雇 失 業 保 険		
	離職票 受付数	初回受給 者数	受給者 延人	受給者 実人員	失業保険金 支給額	初回 受給者数	受給者 延人員	保 険 金 支 給 額
昭和24年		人	人	人	千円	人	人	千円
		9,221			140,345	77		105
25		9,651			179,302	2,953		3,120
26	7,946	6,577	162,839	45,597	180,184	4,311	33,382	3,473
27	9,190	7,968	176,679	48,508	225,637	2,790	14,896	1,916
28	13,751	12,700	271,213	73,086	431,223	3,740	18,732	2,506
29	17,021	15,658	347,162	92,424	554,106	5,062	25,735	3,580
30	10,904	10,346	285,224	77,036	435,520	19,814	67,549	9,289
31	6,416	5,671	138,465	37,707	210,872	37,769	123,141	17,555
32	6,977	6,160	121,429	33,067	205,329	34,241	115,132	16,611

## 14-2 保険金給付状況 (その2)

年 度	一 般 失 業 保 険				日 雇 失 業 保 険		
	離職票 受給資格 決定件数	受給者 実人員	給付総額	受給期間満 了者及び支 給終了者数	手帳交付数	受給者 実人員	給付総額
	件	人	千円	人		人	千円
昭和33年	10,230	53,810	349,189	8,031	12,861	3,006	22,993
34	8,091	48,392	330,451	8,191	13,976	3,319	22,792
35	8,169	37,579	266,901	6,131	13,909	4,263	47,815
36	12,914	51,650	461,915	7,327	12,351	46,773	61,820
37	15,687	64,572	589,435	10,889	11,980	49,438	77,758
38	14,233	66,637	694,038	13,058	9,247	53,134	66,608
39	14,471	61,216	649,669	11,955	4,882	46,148	52,316
40	14,353	64,695	743,392	12,651	3,476	42,831	54,452
41	15,007	67,425	870,692	12,764	5,163	42,170	69,151
42	16,399	71,168	988,873	14,019	3,753	43,878	75,998
43	16,517	73,531	1,143,712	15,361	4,970	43,759	86,087
44	18,339	79,256	1,516,315	14,280	4,345	41,444	87,087
45	17,056	68,761	1,462,184	14,771	4,036	35,308	98,927
46	18,000	76,376	1,874,542	16,241	2,534	31,821	96,721
47	18,115	72,103	2,089,236	16,707	2,794	29,449	95,135
48	17,193	67,143	2,239,020	16,623	2,365	28,673	110,223
49	22,003	83,897	3,534,774	16,536	2,876	26,748	146,783
50	18,851	105,759	5,974,824	23,621	1,698	26,415	187,551
	就 職 支 度 金		移 転 費				
年 度	受給者 実人員	給付総額	受給者 実人員	給付総額			
	人	千円	人	千円			
昭和33年							
34							
35	1,686	26,062					
36	3,267	58,596	8	67			
37	3,711	63,713	605	6,541			
38	3,472	66,452	764	13,049			
39	2,508	55,897	833	14,211			
40	2,893	65,915	586	10,339			
41	3,120	77,864	648	12,329			
42	3,299	94,476	1,409	42,396			
43	3,474	107,652	919	26,243			
44	3,788	160,766	2,070	71,652			
45	4,390	232,176	673	15,979			
46	4,829	285,049	433	8,532			
47	5,380	385,880	448	100,067			
48	5,940	499,618	254	7,697			
49	5,714	604,774	175	7,574			
50	116	8,041	34	1,914			

表15 事業内職業訓練施設の沿革

訓練施設の名称	所在地	職 種	訓練開始 年月日	認 定 年月日
鳥 栖 職 業 訓 練 所	鳥栖市原古賀町	建 築 大 工	25. 3. 5	33. 7. 1
杵島東部職業訓練所	有 明 町	〃	〃	〃
杵島西部職業訓練所	山 内 町	〃	25. 3. 9	〃
戸上電機（単独）職業訓練所	佐賀市大財町	機械・仕上・鋳物	25. 6. 1	〃
洋服共同職業訓練所	佐賀市唐人町	洋 服 工	〃	〃
佐 賀 職 業 訓 練 所	〃 大財町	建 築 大 工	25. 8. 1	〃
伊 万 里 職 業 訓 練 所	伊万里市松島町	〃	25. 12. 10	〃
神 埼 職 業 訓 練 所	神 埼 町	〃	31. 4. 1	〃
戸上電機下請共同職業訓練所	佐賀市大財町	機 械 工	31. 4. 1	34. 3. 14
大和ハウス職業訓練所	鳥栖市曾根崎町	溶 接 工	37. 6. 1	37. 7. 1
伊万里左官共同職業訓練所	伊万里市伊万里町	左 官 工	39. 2. 15	39. 4. 1
武雄共同職業訓練所	武雄市朝日町	〃	39. 3. 16	39. 4. 1
唐 津 高 等 職 業 訓 練 校	唐津市西城内	建 築	43. 5. 1	43. 5. 1
伊万里共同高等職業訓練校	伊万里市立花町	〃	42. 4. 1	42. 4. 1
多久中央高等職業訓練校	多久市多久町	ブロック建築 左 官	46. 4. 1	46. 4. 1
鹿島・藤津高等職業訓練校	鹿島市大字高津原	建 築 左 官	46. 5. 1	46. 5. 1
嬉野高等職業訓練校	藤津郡嬉野町	〃 〃	47. 4. 1	47. 4. 1

表16 技能検定合格状況

休・廃止・組織変更等の状況	昭和50年度末現在の訓練職種	級別 年度	1 級		2 級		計	
			受 検 者 申請者	合格者	受 検 者 申請者	合格者	受 検 者 申請者	合格者
50. 4. 10廃止 (佐賀に統合)		昭和 34年	人	人	人 215	人 134	人 215	人 134
39.4.1休止41.6.1再開 50.9.15廃止(佐賀に統合)		35			438	335	438	335
45.12.16武雄地区総合高等職業訓練校 (職業訓練法人)	建 築	36			221	111	221	111
46. 1. 9武雄市大字武雄 に移転	左 官	37	136	58	271	150	407	208
49. 6.25武雄市朝日町に 移転		38	116	58	113	49	229	107
36. 4. 1廃止		39	205	110	110	55	315	165
37. 9. 30 "		40	281	183	119	28	400	211
45.11. 1佐賀高等職業訓練校(職業訓練法人)	建 築	41	375	171	180	52	555	223
49.11.15佐賀市鍋島町大字 森田に新築移転		42	384	204	207	56	591	260
35. 3. 31廃止		43	369	181	267	74	636	255
34. 4. 1 "		44	392	206	250	67	642	273
37. 9. 30 "		45	327	151	403	101	730	252
41. 8. 31休止		46	443	235	411	124	854	359
44. 3. 31廃止		47	346	170	652	229	998	399
42. 4. 1休止		48	393	226	641	278	1,034	504
44. 4. 1再開		49	473	202	720	264	1,193	466
50. 3. 31廃止		50	406	181	715	265	1,121	446
45. 4. 1廃止		計	4,646	2,336	5,933	2,372	10,579	4,708
45. 4. 1(職業訓練法人)	建築・左官・土木・板金・洋服							
45. 9. 1(職業訓練法人)	建 築							
50. 3. 31廃止								
46. 5. 1(職業訓練法人)	建 築 左 官							
	〃							
	〃							

## 第15章 教育・文化関係

表1 幼稚園・小・中学校数、児童・生徒数等の推移

区 分		昭和23年	24	25	26	27	28	29
教育委員会								
会 数	市町村					122	122	89
	学校組合					3	3	1
幼稚園								
園 数	国立							
	公立	1	1	1	1	1	1	1
	私立	2	10	9	8	9	14	26
	計	3	11	10	9	10	15	27
園 児 数	国立							
	公立	198	229	227	214	227	192	235
	私立	288	1,156	1,020	803	1,225	1,857	2,996
	計	486	1,385	1,247	1,017	1,452	2,049	3,231
小学校								
学 校 数	国立	1	1	1	1	1	1	1
	公立	176(21)	176(63)	175(63)	175(59)	175(66)	175(64)	175(64)
	私立	1	1	1	1	1	1	1
	計	178(21)	178(63)	177(63)	177(59)	177(66)	177(64)	177(64)
児 童 数	国立	469	485	498	539	540	547	534
	公立	131,281	131,416	129,718	129,517	123,287	123,664	127,104
	私立	180	176	171	188	175	168	184
	計	131,930	132,077	130,387	130,244	124,002	124,379	127,822
中学校								
学 校 数	国立	1	1	1	1	1	1	1
	公立	161	131( 8)	131	131( 1)	130( 1)	131( 1)	133( 1)
	私立	3	4	4	4	3	2	2
	計	165	136( 8)	136	136( 1)	134( 1)	134( 1)	136( 1)
生 徒 数	国立	263	302	309	387	443	456	517
	公立	57,738	60,569	61,604	59,072	59,470	60,464	65,159
	私立	1,478	992	737	421	264	164	122
	計	59,479	61,863	62,650	59,880	60,177	61,084	65,798

(注) ( )は分校外書



## 8. 資料 (第15章 教育・文化関係)

30	31	32	33	34	35	36	37
64	60	50	49	49	49	49	49
3	3	4	4	4	5	5	6
44	59	73	76	80	82	84	84
47	62	77	80	84	87	89	90
511	462	566	549	665	684	608	694
4,182	5,176	6,142	6,411	6,799	6,532	6,855	7,247
4,693	5,638	6,708	6,960	7,464	7,216	7,463	7,941
1	1	1	1	1	1	1	1
176(63)	176(62)	178(61)	179(60)	179(60)	179(60)	178(60)	179(59)
1	1	1	1				
178(63)	178(62)	180(61)	181(60)	180(60)	180(60)	179(60)	180(59)
531	553	547	550	552	549	548	537
133,614	140,055	145,255	154,483	154,527	150,048	141,792	131,908
183	196	178	183				
134,328	140,804	145,980	155,216	155,079	150,597	140,340	132,445
1	1	1	1	1	1	1	1
132( 1)	131( 1)	130( 1)	128( 1)	120( 1)	115( 1)	114( 1)	108( 1)
1	1	1					
134( 1)	133( 1)	132( 1)	129( 1)	121( 1)	116( 1)	115( 1)	109( 1)
558	591	583	585	596	607	606	587
64,906	63,939	60,350	54,359	55,797	62,116	74,554	78,626
86	72	74					
65,550	64,602	61,007	54,944	56,393	62,723	75,160	79,213

区 分		38	39	40	41	42	43
教育委員会							
会 数	市町村	49	49	49	49	49	49
	学校組合	1	1	1	1	1	1
幼稚園							
園 数	国立						
	公立	6	6	6	6	6	6
	私立	83	88	89	89	91	94
	計	89	94	95	95	97	100
園 児 数	国立						
	公立	685	731	741	719	771	789
	私立	6,751	7,947	8,325	8,549	8,883	9,203
	計	7,436	8,678	9,066	9,268	9,654	9,992
小学校							
学 校 数	国立	1	1	1	1	1	1
	公立	178(58)	178(58)	178(58)	178(57)	179(53)	179(51)
	私立						
	計	179(58)	179(58)	179(58)	179(57)	180(53)	180(51)
児 童 数	国立	536	542	586	622	651	674
	公立	122,897	114,268	108,672	103,672	99,306	94,859
	私立						
	計	123,433	114,810	109,258	104,294	99,957	95,533
中学校							
学 校 数	国立	1	1	1	1	1	1
	公立	105(1)	105(1)	104(1)	102(1)	101(1)	98(1)
	私立						
	計	106(1)	106(1)	105(1)	103(1)	102(1)	99(1)
生 徒 数	国立	593	597	587	578	579	590
	公立	77,150	72,761	67,836	64,022	60,333	56,648
	私立						
	計	77,743	73,358	68,423	64,600	60,912	57,238

## 8. 資料 (第15章 教育・文化関係)

44	45	46	47	48	49	50
49	49	49	49	49	49	49
1	1	1	1	1	1	1
	1	1	1	1	1	1
7	9	9	9	10	10	10
97	96	97	96	94	94	91
104	106	107	106	105	105	102
	34	96	84	81	76	79
880	967	960	1,059	1,257	1,272	1,248
9,703	10,076	10,334	11,126	12,036	12,315	11,998
10,583	11,077	11,390	12,269	13,374	13,663	13,325
1	1	1	1	1	1	1
180(47)	177(47)	175(45)	175(42)	176(41)	175(41)	173(41)
181(47)	178(47)	176(45)	176(42)	177(41)	176(41)	174(41)
668	676	671	658	658	655	657
91,002	87,725	84,486	81,916	79,196	78,780	78,684
91,670	88,401	85,157	82,574	79,854	79,435	79,341
1	1	1	1	1	1	1
99	99	99	98	98	98	96
100	100	100	99	99	99	97
583	559	556	532	540	547	551
53,228	49,486	47,820	46,891	45,453	43,325	41,646
53,811	50,045	48,376	47,423	45,993	43,872	42,197

表2 公立小・中学校の規模別推移

小学校

年 度	学級数	～ 5	6～11	12～17	18～23	24～29	30～
	学校数						
昭和30年	(63) 239	66	59	63	25	11	15
35	(60) 239	65	32	63	37	21	21
40	(58) 236	63	41	69	33	18	12
45	(47) 224	55	48	68	29	14	10
50	(41) 214	50	54	61	27	13	9

(注) ( ) 分校内書

中学校

年 度	学級数	～ 2	3～5	6～8	9～11	12～17	18～
	学校数						
昭和30年	(1) 133	2	12	42	44	14	19
35	(1) 116	4	13	43	16	14	26
40	(1) 105	3	9	11	25	23	34
45	99	1	11	16	13	30	28
50	96	2	15	19	13	27	20

(注) ( ) 分校内書

表3 すし詰め解消対策としての一学級当り基準児童・生徒数の推移

年 度	昭和34年	35	36	37	38	39	40	41	42	43
小 学 校	58人	56	56	54	50	49	48	47	46	45
中 学 校	54	54	54	52	50	49	48	47	46	45

(注) 34年～38年 第1次改善、39年～43年 第2次改善

表4 県内へき地学校一覧

## 4-1 へき地学校

昭和51年3月31日現在

所在地	級別	学校名	所在地	級別	学校名
唐津市	1	高島小学校	浜玉町	2	平原小学校鳥巢分校
	1	第三中学校		3	浜崎小学校山瀬分校
	1	大良小・中学校	七山村	2	池原小学校
	1	神集島小・中学校		肥前町	1
伊万里市	1	黒川小学校立目分校	鎮西町		1
	1	滝野小・同下分分校		3	向島小・中学校
	1	滝野中学校	1	加唐小・中学校	
	2	滝野小学校日南郷分校	2	馬渡小・中学校	
武雄市	1	西川登小学校矢筈分校	呼子町	3	松島小・中学校
富士町	1	北山東部小学校		1	小川小・中学校
脊振村	1	脊振小学校久保山分校	小城町	2	晴田小学校川内分校
	1	同 鳥羽院分校	北方町	1	北方小学校杉岳分校
三瀬村	1	三瀬小学校藤原分校	太良町	1	多良小学校中山分校
東脊振村	3	小川内小学校		1	同 三里分校
巖木町	1	巖木小学校天川分校	嬉野町	2	同 中尾分校
	1	同 平之分校		1	大野原小・中学校
	1	同 瀬戸木場分校	1	吉田小学校春日分校	
	2	同 広川分校			

## 4-2 へき地学校に準ずる学校

所在地	学校名
嬉野町	不動小学校特立分校

4-3 法第8条の2関係による  
特別の地域に所在する学校等

所在地	学校名
三瀬村	三瀬小・中学校
	三瀬村学校給食共同調理場
肥前町	入野小・田野小学校
	肥前中学校

4-4 児童・生徒数等

区分	校数	児童・生徒数							職員数					
		1年	2	3	4	5	6	計	校長	教諭	養護	事務	計	
小学校	本校	14	154	136	(2) 178	(2) 147	(2) 201	(1) 203	(7) 1,019	4	92	5	2	103
	分校	21	96	66	71	60	19	17	329		46			46
中学校	10	157	146	162				465	10	66	6	1	83	

(注) 1 分校欄は準へき地校1校を含む  
2 ( )内は特殊学級数である

表5 特殊学級及び児童生徒数の推移

小学校			中学校		
年	学級数	児童数	年	学級数	生徒数
昭和36年	22	261	昭和36年	9	87
37	30	357	37	11	129
38	44	483	38	15	166
39	53	590	39	26	258
40	88	921	40	41	408
41	113	1,131	41	58	570
42	127	1,160	42	72	694
43	146	1,280	43	88	814
44	158	1,290	44	96	873
45	169	1,308	45	109	895
46	177	1,324	46	110	882
47	186	1,317	47	112	834
48	189	1,336	48	107	848
49	186	1,178	49	105	721
50	185	1,103	50	106	669

(注) 付属小・中特殊学級は含まず

表6 盲・ろう・養護学校児童・生徒数の推移

区 分	昭和23年	24	25	26	27	28	29
盲 学 校							
小 学 部	23	26	24	29	37	34	31
中 学 部	26	19	12	14	13	11	14
高 等 部	20	18	20	21	29	45	49
計	69	63	56	64	79	90	94
ろ う 学 校							
幼 稚 部							
小 学 部	75	88	99	108	129	150	150
中 学 部	21	19	23	21	18	17	32
高 等 部	5	17	17	19	17	16	16
計	101	124	139	148	164	183	198
金立養護学校							
小 学 部							
中 学 部							
高 等 部							
計							
大和養護学校							
小 学 部							
中 学 部							
高 等 部							
計							
区 分	30	31	32	33	34	35	36
盲 学 校							
小 学 部	33	29	28	30	34	30	35
中 学 部	20	19	26	25	25	23	22
高 等 部	41	45	46	56	54	59	60
計	94	93	100	111	113	112	117
ろ う 学 校							
幼 稚 部							
小 学 部	148	143	147	145	134	139	133
中 学 部	54	64	63	63	69	71	70
高 等 部	14	15	18	22	35	32	39
計	216	222	228	220	238	242	242
金立養護学校							
小 学 部							
中 学 部							
高 等 部							
計							
大和養護学校							
小 学 部							
中 学 部							
高 等 部							
計							

区 分	昭和37年	38	39	40	41	42	43
盲 学 校							
小 学 部	38	44	45	42	43	41	46
中 学 部	23	23	23	26	29	38	35
高 等 部	62	56	69	56	50	58	66
計	123	123	137	124	122	137	147
ろ う 学 校							
幼 稚 部						10	13
小 学 部	136	127	113	111	114	103	96
中 学 部	59	66	67	67	58	60	61
高 等 部	41	54	47	50	59	60	55
計	236	247	227	228	231	233	225
金立養護学校							
小 学 部						114	148
中 学 部						62	86
高 等 部							
計						176	234
大和養護学校							
小 学 部							
中 学 部							
高 等 部							
計							
区 分	44	45	46	47	48	49	50
盲 学 校							
小 学 部	45	33	28	30	27	29	25
中 学 部	48	40	46	32	30	22	30
高 等 部	58	58	56	68	67	68	62
計	151	131	130	130	124	119	117
ろ う 学 校							
幼 稚 部	16	15	15	21	21	18	15
小 学 部	91	90	75	69	70	59	54
中 学 部	61	54	54	51	47	40	37
高 等 部	50	54	61	62	54	51	46
計	218	213	205	203	192	168	152
金立養護学校							
小 学 部	153	161	150	154	151	133	115
中 学 部	97	100	92	74	72	65	69
高 等 部			15	34	53	58	57
計	250	261	257	262	276	256	241
大和養護学校							
小 学 部					41	80	81
中 学 部					15	33	38
高 等 部							10
計					56	113	129



表7 新制高等学校発足一覧

昭和23年5月1日現在

公私別	校名	制別	旧制	高校付設中学校		全日制		定時制	
				学級数	生徒数	学級数	生徒数	学級数	生徒数
県立	佐賀第一高		佐中	8	397	20	912		
〃	佐賀第二高	定	佐高女	5	313	14	643	2	90
〃	唐津第一高		唐中	5	248	13	595		
〃	唐津第二高	定	唐高女	5	262	12	555	1	20
〃	伊万里第一高		伊中	4	216	11	503		
〃	伊万里第二高	定	伊高女	4	175	7	302	1	24
〃	三養基高	定	三中	5	236	10	440	1	29
〃	鳥栖高	定	鳥高女	4	218	9	298	1	14
〃	神埼高	定	神高女	5	261	7	304	1	11
〃	白石高	定	白高女	3	166	7	197	1	29
〃	小城高	第一部	小中	5	235	13	529	1	53
		第二部	小高女	4	236	9	384	1	15
〃	武雄高	第一部	武中	5	226	13	569	1	42
		第二部	武高女	4	189	9	357	1	40
〃	鹿島高	第一部	鹿中	4	207	14	576		
		第二部	鹿高女	4	174	10	360	1	13
		第三部	鹿農商	3	161	7	256	1	26
〃	佐賀農芸高	定	佐農芸	2	107	6	207	2	79
〃	神埼農業高	定	神農	4	183	5	162	1	43
〃	伊万里農業高	定	伊農林	4	185	9	266	1	60
〃	佐賀農業高	定	佐農	4	204	9	346	2	115
〃	佐賀工業高		佐工	6	307	18	686		
〃	鳥栖工業高		鳥工	4	210	11	424		
〃	有田工業高		有工	2	95	6	205		
〃	佐賀商業高	㊦	佐商	3	174	7	316	2	102
〃	唐津実業高	定	唐商工	4	165	9	318	1	42
市立	成美高		成美高女	7	377	13	574		
私立	龍谷高		竜中	12	737	12	592		
〃	清和高		清高女	10	557	5	268		
〃	旭高		旭高女	4	224	7	338		
県立	盲(高等部)		盲	初等部(4)	(22)	高等部 2	22	中等部(3)	(22)
〃	聾(高等部)		聾	(9)	(74)	1	5	(3)	(21)
計	28校	19校	計	143	男4,107 女3,338	305	7,815 4,694	23	男 591 女 256

(注) 1 便宜上男女合算した

2 鹿島高校第三部女子三年と農三年および盲・ろうのみ男女共学

3 「定」とあるのは、その学校の定時制併置を指し、分校設置はない

表 8 県立高等学校生徒数の推移

年度	課程 性別		全 日 制			定 時 制			計		
	男	女	計	男	女	計	男	女	計		
昭和23年	7,864	3,523	11,387	804	298	1,102	8,668	3,821	12,489		
24	9,060	4,883	13,943	1,038	466	1,504	10,098	5,349	15,447		
25	9,865	6,013	15,878	1,860	466	2,567	11,725	6,720	18,445		
26	10,396	6,440	16,836	2,345	1,005	3,350	12,741	7,445	20,186		
27	10,657	6,516	17,173	2,951	1,235	4,186	13,608	7,751	21,359		
28	11,369	6,993	18,362	3,770	1,638	5,408	15,139	8,631	23,770		
29	11,564	7,559	19,123	4,148	1,894	6,042	15,712	9,453	25,165		
30	11,659	7,743	19,402	4,631	2,190	6,821	16,290	9,933	26,223		
31	11,625	7,731	19,356	4,778	2,643	7,421	16,403	10,374	26,777		
32	11,925	7,847	19,772	4,535	2,640	7,175	16,460	10,487	26,947		
33	12,023	8,249	20,272	4,325	2,617	6,942	16,348	10,866	27,214		
34	12,201	8,549	20,750	4,148	2,509	6,657	16,349	11,058	27,407		
35	12,077	8,736	20,813	3,920	2,196	6,116	15,997	10,932	26,929		
36	11,788	8,842	20,630	3,365	2,009	5,374	15,153	10,851	26,004		
37	12,643	9,691	22,334	3,011	1,818	4,829	15,654	11,509	27,163		
38	14,532	11,298	25,830	2,789	1,598	4,387	17,321	12,896	30,217		
39	17,416	13,628	31,044	2,649	1,319	3,968	20,065	14,947	35,012		
40	19,308	15,124	34,432	2,682	1,254	3,936	21,990	16,378	38,368		
41	20,205	15,616	35,821	2,733	1,204	3,937	22,938	16,820	39,758		
42	19,574	15,525	35,099	2,694	1,203	3,897	22,268	16,728	38,996		
43	18,710	15,238	33,948	2,533	1,182	3,715	21,243	16,420	37,663		
44	17,809	15,107	32,916	2,359	1,092	3,451	20,168	16,199	36,367		
45	17,259	14,509	31,768	2,156	1,073	3,229	19,415	15,582	34,997		
46	16,685	14,149	30,834	1,943	1,007	2,950	18,628	15,156	33,784		
47	16,468	13,821	30,289	1,775	974	2,749	18,243	14,795	33,038		
48	16,313	13,857	30,170	1,581	924	2,505	17,894	14,781	32,675		
49	16,441	14,075	30,516	1,452	794	2,246	17,893	14,869	32,762		
50	16,532	14,212	30,744	1,257	725	1,982	17,789	14,937	32,726		

表9 県立高等学校課程別学校数・募集定員数の推移

課程 項目 年度	全 日 制		定 時 制		計	
	学 校 数	募 集 定 員	学 校 数	募 集 定 員	学 校 数	募 集 定 員
昭和30年	21	6,410	18 (1)	2,330	21 (1)	8,740
31	22	6,420	19 (10)	2,330	22 (10)	8,750
32	22	6,795	15 (10)	1,880	22 (10)	8,675
33	22	6,845	15 (10)	1,880	22 (10)	8,725
34	22	6,845	15 (9)	1,830	22 (9)	8,675
35	22	6,900	15 (8)	1,830	22 (8)	8,730
36	23	7,000	16 (6)	1,680	23 (6)	8,680
37	27 (2)	8,785	14 (4)	1,290	27 (6)	10,075
38	31	10,598	14 (3)	1,242	31 (3)	11,840
39	32 (1)	12,083	15 (1)	1,270	32 (2)	13,353
40	32 (1)	12,193	15 (1)	1,270	32 (2)	13,463
41	32 (1)	11,897	15 (1)	1,212	32 (2)	13,109
42	32 (1)	11,442	15 (1)	1,160	32 (2)	12,602
43	32 (1)	11,086	15 (1)	1,104	32 (2)	12,190
44	32 (1)	10,754	15 (1)	1,076	32 (2)	11,830
45	32 (1)	10,298	15 (1)	1,048	32 (2)	11,346
46	33 (1)	10,135	13 (1)	900	33 (2)	11,035
47	33 (1)	10,180	13 (1)	820	33 (2)	11,000
48	33 (1)	10,180	13	720	33 (1)	10,900
49	34 (1)	10,450	13	720	34 (1)	11,170
50	34 (1)	10,450	13	720	34 (1)	11,170

(注) ( )は分校で外数

表10 県立高等学校授業料・入学手数料等の移行状況

単位：円

年 月 日	授 業 料 (月額)			通 信 制 受 講 料 (年額)	入 学 手 数 料	入学者選 抜手数料
	全 日	定 時	夜 間			
昭和22. 9. 1	50		40		5	
23. 4. 1	100	50	75		30	
24. 4. 1	180	90	130		100	
25. 4. 1	230	110	160	人文 国語・地理・解析・地学 100・150・150・150		
27. 4. 1	300	130		120・180・180・180	150	
28. 4. 1	420	180		200・250・250・200	200	
29. 4. 1	480	200				
30. 4. 1	520	220				
31. 6. 1	600	300		1単位50		
32. 4. 1	650				300	300
41. 4. 1	850					
47. 4. 1	1,200					
51. 4. 1	1,900	500			1,000	500

表11 中学・高校卒業者の進路別推移

11～1 中学校卒業生（国立・公立・私立）

年次	卒業生	進学者	就職者	就職進学者	無業者 各種学校等	死亡・不詳	進学率
昭和24年3月	16,439	7,527	6,161	246	2,194	311	47.3
25. 3	19,808	6,806	9,329	234	3,083	356	35.5
26. 3	20,013	7,859	9,062	213	2,481	398	40.3
27. 3	20,094	8,103	8,787	242	2,399	563	41.5
28. 3	20,457	8,985	6,562	530	3,800	580	46.5
29. 3	17,995	8,478	6,116	397	2,789	215	49.3
30. 3	20,178	9,781	6,780	294	3,177	146	49.9
31. 3	21,374	9,942	7,451	430	3,284	267	48.5
32. 3	22,574	10,026	8,534	340	3,089	585	45.9
33. 3	20,329	9,615	7,269	349	2,852	244	49.0
34. 3	20,486	10,077	7,278	344	2,383	404	50.9
35. 3	19,183	10,189	6,467	351	1,885	291	54.9
36. 3	14,524	8,429	4,717	330	916	132	60.3
37. 3	21,772	12,632	6,816	524	1,654	146	60.4
38. 3	24,969	15,555	6,923	641	1,348	502	64.9
39. 3	26,409	16,692	7,224	842	1,396	255	66.4
40. 3	25,742	16,900	6,158	831	1,776	77	68.9
41. 3	24,026	16,442	5,067	796	1,630	91	71.7
42. 3	22,611	15,713	4,681	902	1,236	79	73.5
43. 3	21,186	14,982	4,072	900	1,188	44	75.0
44. 3	20,081	14,774	3,329	927	1,030	21	78.2
45. 3	18,575	14,043	2,808	946	767	11	80.7
46. 3	17,598	13,679	2,253	934	701	31	83.0
47. 3	16,750	13,476	1,793	910	556	15	85.9
48. 3	15,342	12,905	1,262	760	400	15	89.1
49. 3	16,085	13,740	1,043	791	508	3	90.3
50. 3	15,277	13,599	724	525	427	2	92.5
51. 3	14,487	12,983	672	404	428	—	92.4

## 8. 資料 (第15章 教育・文化関係)

## 11~2 高等学校卒業者 (公立・私立)

年 次	卒 業 者	進 学 者	就 職 者	就職進学者	無 業 者 各種学校等	死亡・不詳	進学率
昭和24年3月	1,504	418	580		399	107	27.8
25. 3	2,965	772	1,158	4	971	60	26.2
26. 3	4,871	1,003	1,628	25	1,858	357	21.1
27. 3	6,068	1,176	2,910	15	975	992	19.6
28. 3	5,953	1,179	2,235	59	2,231	249	20.8
29. 3	6,984	1,266	2,962	41	2,440	275	18.7
30. 3	7,391	1,232	3,030	14	2,987	128	16.9
31. 3	8,074	1,807	3,551	76	2,078	562	23.3
32. 3	8,181	955	4,569	43	2,400	214	12.2
33. 3	8,585	1,210	4,542	18	2,570	245	14.3
34. 3	8,930	1,218	4,684	24	2,155	849	13.9
35. 3	9,667	1,271	5,739	28	2,330	299	13.4
36. 3	9,468	1,176	5,860	12	2,258	162	12.5
37. 3	9,629	1,430	6,221	21	1,443	514	15.1
38. 3	9,401	1,483	5,917	56	1,569	376	16.4
39. 3	8,877	1,615	5,769	31	1,387	75	18.5
40. 3	11,744	2,178	7,592	55	1,679	240	19.0
41. 3	14,446	3,002	8,949	93	2,325	77	21.4
42. 3	16,081	3,398	10,035	71	2,422	155	21.6
43. 3	16,596	3,343	10,327	105	2,641	180	20.8
44. 3	15,905	3,073	10,164	165	2,386	117	20.4
45. 3	15,143	2,839	9,598	180	2,444	82	19.9
46. 3	14,778	3,250	9,278	177	1,874	199	23.2
47. 3	14,443	3,388	8,759	137	1,968	191	24.4
48. 3	13,661	3,407	8,057	133	2,029	35	25.9
49. 3	13,508	3,388	7,937	139	2,033	11	26.1
50. 3	13,441	3,708	7,317	164	2,235	17	28.8
51. 3	12,799	3,589	6,620	126	2,459	5	29.0

表12 佐賀大学年度別卒業生および修了生数

学部 卒業年度	文理学部	教育学部	農学部	経済学部	理工学部	大学院		計
						農学研究科	工学研究科	
昭和25年		90						90
26		85						85
27	82	200	24					306
28	100	151	23					274
29	96	218	22					336
30	111	216	19					346
31	88	202	24					314
32	147	191	42					380
33	130	172	38					340
34	143	198	37					378
35	124	186	50					360
36	122	151	42					315
37	125	162	39					326
38	160	163	42					365
39	148	141	58					347
40	176	176	57					409
41	173	160	60					393
42	138	159	67					364
43	151	158	99					408
44	11	150	115	85	112			473
45	3	151	94	84	125			457
46	2	201	81	84	129	5		502
47		168	123	82	155	6		534
48		182	147	112	209	8		658
49		195	125	93	211	8		632
50		175	99	82	215	6		577

表13 私立学校数及び学生・生徒数の推移

学校 年	高等学校		短期大学		大 学		養護学校		各種学校	
	校数	生徒数	校数	生徒数	校数	生徒数	校数	生徒数	校数	生徒数
昭和24年	3	1,265								
25	3	1,354							38	3,001
26	3	1,838							47	4,083
27	3	1,946							78	4,311
28	3	2,641							53	6,448
29	3	2,641							58	7,317
30	3	2,726							67	8,772
31	3	3,005	1	187					72	10,205
32	3	3,609	1	96					70	9,490
33	4	3,923	1	98					68	9,000
34	4	4,418	1	54					70	8,957
35	4	4,599								
36	4	4,229	1	79					79	9,110
37	4	5,047	1	121					79	9,768
38	5	7,229	1	163					81	12,763
39	6	9,656	2	462					72	6,301
40	6	11,145	2	671					75	6,329
41	6	11,401	3	1,131			1	117	74	10,493
42	6	11,132	3	1,567			1	86	75	6,108
43	6	10,410	3	1,555	1	24	1	234	78	9,192
44	6	10,191	3	1,362	1	52			80	8,207
45	6	9,958	3	1,247	1	86			78	7,348
46	6	9,799	3	1,306	1	114			76	7,094
47	6	9,350	3	1,393	1	107			74	6,618
48	6	8,725	3	1,441	1	110			72	6,038
49	6	8,809	3	1,590	1	137			68	5,984
50	6	8,920	3	2,044	1	194			67	5,634

表14 私学助成状況

年	区分	学校法人補助	理科教育振興	産業教育振興	高等学校急増特別助成	佐賀県私立幼稚園協会	全国私立学校審議会負担金
昭和34年		500,000	100,000				
35		500,000	100,000	574,000			
36		500,000	750,000		1,498,700		
37		1,000,000	1,018,000	2,940,000	6,000,000	50,000	30,000
38		1,000,000	1,000,000	5,592,000	12,900,000	50,000	30,000
39		2,500,000	1,050,000	4,397,000	2,700,000	50,000	30,000
40			1,039,000	2,258,000		200,000	
41			714,000	2,331,000		100,000	
42			742,000	3,986,000		100,000	
43			510,000	10,953,000		100,000	
44			796,000	2,350,300		100,000	
45			988,000	6,778,000		200,000	
46			557,000	3,249,000		450,000	
47			1,080,000	15,051,000		300,000	
48			411,000	6,732,000		500,000	
49			635,000	3,383,000		750,000	
50			620,000	2,501,000		2,750,000	
年	区分	特殊教育学校 職業教育	私立短期大学 施設費	全国私立高等学 校女子ソフトボ ール研修大会	佐賀県私立 幼稚園協会	普通科等家庭科 教育設備整備	佐賀県私立学校 退職基金社団
昭和34年							
35							
36							
37							
38							
39					50,000		
40		100,000	3,507,000	150,000			
41			1,445,000				
42			2,623,000			48,000	1,582,000
43			2,992,000			218,000	2,922,000
44							3,254,000
45							3,569,000
46							4,086,000
47							4,522,000
48							8,760,000
49							9,855,000
50				200,000			11,087,000



8. 資料 (第15章 教育・文化関係)

単位：円

私立学校 共済組合	佐賀県私立各種 学校振興会	私立校等学校 運営費	私立高等学校 施設設備費	私立幼稚園 施設設備費	視聴覚教材設備
180,000					
250,000	50,000				
350,000	50,000	2,600,000			
500,000	50,000	2,774,000	1,425,000	94,000	60,000
825,000	100,000	3,000,000	4,221,000	397,000	90,000
1,327,000	100,000	3,316,000	2,989,000	584,000	10,000
2,063,000	100,000	3,242,000	4,190,000	1,020,000	
2,792,000	100,000	3,219,000	7,685,000	3,069,000	
3,170,000	100,000	28,036,000	3,510,000	2,113,000	100,000
3,578,832	150,000	60,800,000	6,630,000	456,000	
4,142,000	150,000	105,380,000	9,176,000	5,235,000	
5,008,000	150,000	174,011,000	8,852,000	4,152,000	
6,689,000	150,000	309,621,000	15,490,000	4,080,000	
9,319,000	150,000	400,856,000	6,703,000	7,411,000	
各種学校 施設設備	私立幼稚園 運営費	海外研修費	私立中学・高 等学校協会	インフルエンザ	計
					600,000
					1,174,000
					2,748,700
					11,218,000
					20,872,000
					13,777,000
					12,157,000
					13,223,000
					17,407,000
					28,320,000
350,000					23,715,300
	2,964,000				51,528,000
1,000,000	7,400,000	400,000	150,000		88,906,832
400,000	15,200,000	400,000			161,036,000
	27,792,000	400,000		466,224	237,234,224
	57,016,000	400,000	300,000	489,538	408,852,538
54,000	68,432,000	400,000	300,000	422,360	511,205,360

表15 市町村別・設置者別私立学校数

15～1 市町村別私立学校数

昭和51年3月31日現在

市郡	市町村	大学	短大	高校	幼稚園	各種	計	郡	市町村	大学	短大	高校	幼稚園	各種	計	
市部	佐賀		3	5	30	25	63	三養基郡	基山				1		1	
	唐津				3	8	11		中原				1		1	
	鳥栖				6	8	14		北茂安				2		2	
	多久				2	2	4		三根				3	1	4	
	伊万里			1	2	5	8		上峰				1		1	
	武雄				3	6	9		小城郡	小城				1		1
	鹿島				3	5	8		牛津				1	1	2	
佐賀郡	諸富				3		3	東浦松郡	浜玉				1	1	2	
	川副				6		6		呼子				1		1	
	東与賀				1		1	西浦松郡	有田					2	2	
	久保田				1		1		西有田				1		1	
	大和				2		2	杵島郡	山内				1		1	
富士				1		1	大町					1	1	2		
神埼郡	神埼	1				1	2	藤津郡	白石				1	1	2	
	千代田				6		6		有明				1		1	
	三田川				2		2		太良				1		1	
								嬉野				2		2		
								合計		1	3	6	91	67	168	

15～2 設置者別私立学校数

昭和51年3月31日現在

設置者	大学	短大	高校	幼稚園	各種学校	計
学校法人	1		6	26	3	39
準学校法人					3	3
宗教法人				15		15
社団法人					8	8
財団法人					2	2
その他の団体					1	1
個人				50	50	100
計	1	3	6	91	67	168

表16 公民館の設置状況

年 度	館 数	年 度	館 数	年 度	館 数
昭和34年	100館	昭和40年	111	昭和46年	109
35	107	41	114	47	114
36	107	42	114	48	114
37	108	43	114	49	114
38	108	44	114	50	115
39	110	45	110		

表17 青年団員の推移

年 度	団 員 数	年 度	団 員 数
昭 和 21 年	75,765	昭 和 36 年	17,508
22	67,469	37	14,943
23	50,757	38	14,930
24	39,551	39	12,644
25	38,125	40	12,274
26	37,083	41	14,917
27	} (不明)	42	12,997
28		43	13,463
29		44	12,016
30		45	11,892
31	31,486	46	10,723
32	29,133	47	9,081
33	28,907	48	8,254
34	27,142	49	7,704
35	22,092	50	7,422

表18 青年国内研修生の推移

年 度	研 修 生 数	年 度	研 修 生 数
昭 和 31 年	31	昭 和 41 年	31
32	31	42	36
33	31	43	30
34	31	44	30
35	31	45	30
36	31	46	98
37	31	47	259
38	31	48	137
39	31	49	61
40	36	50	111

表19 青年海外派遣団員の推移

19-1 青年海外派遣（長期）〈総理府〉

派遣年度	人員	うち県費派遣人員	派遣先 (人員)
昭和34年	1人	人	欧州 (1)
35	1		アメリカ・カナダ (1)
36	1		東南アジア (1)
37	1		〃 (1)
38	1		中南米 (1)
39	1		欧州 (1)
40	3		アジア中班 (1)、アジア西班 (1)、南欧班 (1)
41	1		アジア中班 (1)
42	1		南欧 (1)
43	2	1	中近東 (1) ※中 欧 (1)
44	3	2	北米 (1) ※オセアニア (1) ※北 欧 (1)
45	3	2	北 欧 (1) ※中南米 (1) ※アジア中 (1)
46	3	2	アフリカ (1) ※南 欧 (1) ※北 米 (1)
〃	※5	5	アメリカ・メキシコ (5)
47	1		中南米 (1)
48	1		中 欧 (1)
49	1		北 米 (1)
50	1		中近東 (1)

19-2 青年海外派遣（短期）〈総理府〉

派遣年度	人員	うち県費派遣人員	派遣先 (人員)
昭和48年	2人	一人	中南米 (1) アジアⅡ (1)
50	1	一	欧州Ⅱ (1)

19-3 「青年の船」による派遣〈総理府〉

派遣年度	人員	訪問先	摘 要
昭和42年	4人	東南アジア	県推せん団員 (4)
43	6	〃	〃 (3) 班長 (1)、中央団体推せん団員 (2)
44	3	〃	〃 (3)
45	6	〃	〃 (4) 中央団体推せん団員 (2)
46	4	〃	〃 (3) 班長 (1)
47	4	アジア・オセアニア	〃 (3) 中央団体推せん団員 (1)
48	4	〃	〃 (4)
49	3	オセアニア	〃 (3)
50	5	西南アジア	〃 (5)

8. 資料 (第15章 教育・文化関係)

19-4 「九州青年の船」による派遣〈九州各県〉

派遣年度	事業主体	派遣団員数	訪問先	出港	帰港
昭和47年	九州各県 (福岡沖縄除く)	60 (男40) (女20)	東南アジア (マニラ、香港、沖縄)	48. 1. 26	48. 2. 10 (宮崎)
48	九州各県 (福岡除く)	50 (男34) (女16)	( " )	48. 12. 3	48. 12. 17 (大分)
49	九州各県	44 (男27) (女17)	中華人民共和国 (上海、天津、北京)	49. 9. 3	49. 9. 16 (長崎)
50	"	44 (男28) (女16)	" (天津、北京、上海)	50. 9. 13	50. 9. 26 (熊本)

表20 青年の家利用状況

年 度	延 使 用 人 員	備 考
昭 和 42 年	14,335	昭和42. 8. 17~ 43. 3. 31まで
43	20,121	
44	22,368	
45	22,471	
46	22,474	
47	24,587	
48	24,357	
49	22,853	
50	24,652	

表21 婦人団体の推移

団 体 名	昭和45年	46	47	48	49	50
佐賀県婦人連絡協議会	(130) 112,654	(131) 107,712	(129) 111,031	(130) 110,454	(127) 108,929	(127) 110,445
日赤奉仕団佐賀県支部	(49) 112,310	(49) 92,241	(49) 92,241	(49) 92,701	(49) 108,096	(49) 105,030
農協婦人部組織協議会	(63) 50,739	(51) 48,204	(51) 49,656	(51) 48,678	(44) 50,284	(43) 55,498
漁協婦人部連絡会	(42) 4,665	(44) 4,759	(44) 4,853	(44) 4,953	(44) 4,955	(43) 4,624
佐賀県母子連盟	(129) 6,902	(129) 7,014	(116) 6,908	(127) 7,523	(116) 7,000	(116) 6,850
佐賀県厚生保護婦人会連盟	(14) 97,990	(14) 97,990	(14) 97,743	(14) 114,154	(14) 92,158	(14) 93,438
キリスト教婦人矯風会支部	(2) 100	(2) 100	(2) 100	(2) 100	(2) 100	(2) 110
佐賀友の会	130	121	120	132	132	128

(注) ( ) 内は単位組織数を示す

表22 県立図書館利用者の推移

年 度	開館日数	館外貸出 登録者数	入館者数	館 内 利 用		館 外 貸 出	
				人 員	冊 数	人 員	冊 数
昭和20年			24,247			2,163	
21			41,089			3,692	
22			58,270			5,222	
23	週 6 日		62,690			5,589	
24			60,779			5,400	
25							
26			60,106				
27			68,594			6,121	
28	265		64,215			5,769	
29	269		56,847			5,048	
30	271		46,510			7,279	
31	270		52,392			4,759	
32	273		54,750			4,610	
33	273		61,275			4,747	
34	268		62,172			6,064	
35	273		59,257			5,609	
36	278		42,936			5,579	5,639
37	240		36,768			7,084	7,084
38	279	7,506	220,072			43,269	43,274
39	278	4,438	166,932			34,326	34,326
40	275	4,416	119,003			30,909	30,909
41	270	4,063	154,666		53,285	27,126	31,234
42	275	3,864	146,704		53,018	26,293	32,322
43	271	4,083	173,020		203,591	23,098	29,180
44	262	3,958	168,356		129,928	21,606	28,349
45	266	4,133	166,331	51,820	103,198	21,772	28,276
46	259	4,355	118,688	51,978	126,678	23,253	30,364
47	262	4,821	130,207	62,871	143,193	22,120	37,343
48	261	4,616		57,677	136,093	21,042	37,924
49	263	5,389		53,154	115,272	25,486	47,534
50	259	5,619		55,586	114,305	26,783	50,529

(注) 48年以降の入館者数は自習室利用者を除いたため、館内利用人員と同じである

表23 県民体育大会開催状況

回	年	月	場 所	種 目 数	参加人員	特 記 事 項
1	23	10	佐 賀 市	9	3,100	
2	24	5	〃	14	5,500	参加選手の入場式を加える・金色参加章を着ける
3	25	5	〃	16	10,000	ソフトボール・弓道を加える・県民大会歌発表
4	26	5	唐 津 市	18	11,000	しなひ・ボクシング加える・紫紺の大会旗搬送を始める
5	27	5	佐 賀 市	20	11,000	大会前夜祭を始める
6	28	8	武 雄 町	20	11,000	郡部開催を始める・28水災害のため1か月延期
7	29	5	唐 津 市	20	11,000	体育功労者表彰・議員野球大会を加える
8	30	5	鳥 栖 市	19	11,000	採点制郡・市優勝を止め優秀団体表彰とする
9	31	5	佐 賀 市	18	9,500	中学校・高校は原則的に参加を遠慮
10	32	5	唐 津 市	20	9,500	
11	33	9	佐 賀 市	19	10,000	開催地が後援となる
12	34	9	〃	19	10,000	新装なった佐賀市民球場で開催・各種目各協会委託
13	35	9	鳥 栖 市	19	10,000	再び開催地が主催となる
14	36	9	唐 津 市	19	10,000	優秀町村校区も表彰・スポーツ振興法制定さる
15	37	9	佐 賀 市	19	9,000	藤津郡水害のため一部の種目のみ参加
16	38	9	伊万里市	20	10,000	銃剣道を加える・国見台競技場使用
17	39	9	佐 賀 市	20	9,000	東京オリンピックソフトボール男女出場
18	40	10	小 城 郡	23	10,000	自転車・レスリング・女子ソフトを加える
19	41	10	伊万里市	26	10,000	漕艇・ハンドボール・フェンシングを加える
20	42	9	佐 賀 市	28	10,500	ウェイトリフティング・ホッケーを加える
21	43	10	唐 津 市	28	12,000	新装唐津総合運動場使用・ヨットを加える
22	44	9	鳥 栖 市	29	10,000	体操競技を加える・全国教職員剣道優勝
23	45	10	佐 賀 市	13	12,000	総合運動場落成祝賀祭典(44.7完成)
24	46	10	神 埼 郡	28	12,000	
25	47	9	杵 島 郡	28	12,000	31回佐賀国体内定
26	48	10	佐 賀 市	27	14,000	佐賀水泳、唐津ヨット・漕艇、武雄自転車、空手道を加える
27	49	8	唐津(水上) 鹿島(陸上)	29	9,000	馬術佐賀、新設太良グラウンド使用
28	50	10	佐 賀 市	32	10,000	若楠国体のリハーサル県体5会場

表24 児童・生徒の体位年度別比較

年度		昭和23年	24	25	26	27	28	
項目								
小学校 6年	身長	男	129.5	130.1	130.2	131.5	132.3	131.7
		女	129.4	129.9	130.9	131.7	132.2	131.8
	体重	男	26.7	26.3	28.7	29.0	28.8	28.9
		女	27.4	26.4	28.2	29.0	28.7	29.1
	胸囲	男	64.7	65.8	65.8	65.1	65.7	65.4
		女	63.4	63.3	63.0	63.8	63.5	64.3
中学校 3年	身長	男	143.2	145.7	146.7	147.2	148.2	147.8
		女	144.7	145.7	146.1	146.7	147.0	147.8
	体重	男	32.9	38.7	39.0	39.5	40.2	40.8
		女	39.0	39.5	40.6	41.1	40.8	41.8
	胸囲	男	71.7	71.7	72.8	73.1	74.2	73.4
		女	68.4	72.2	73.1	73.9	74.2	74.0
高校 3年	身長	男	159.5	159.0	161.7	161.7	162.5	162.2
		女	152.8	152.5	152.8	151.9	152.7	152.7
	体重	男	49.4	53.0	52.4	53.3	53.5	53.5
		女	48.2	49.0	48.3	49.3	49.5	49.1
	胸囲	男	81.3	82.4	82.1	82.3	82.6	83.2
		女	79.6	79.7	79.7	79.6	79.3	79.5
年度		37	38	39	40	41	42	
項目								
小学校 6年	身長	男	135.7	136.1	137.0	137.2	137.7	137.9
		女	137.2	137.9	138.5	139.2	139.9	140.1
	体重	男	30.0	30.2	30.7	30.9	31.3	31.4
		女	31.4	31.7	32.0	32.6	32.8	33.1
	胸囲	男	65.7	65.9	66.5	66.2	67.0	66.8
		女	66.0	65.8	66.4	66.8	67.2	67.0
中学校 3年	身長	男	153.8	155.0	156.1	156.5	157.5	157.5
		女	151.1	151.3	151.4	151.9	152.2	152.3
	体重	男	44.6	45.1	45.6	45.5	46.1	46.3
		女	45.1	45.1	45.1	44.4	45.7	45.7
	胸囲	男	75.4	76.6	76.3	76.9	77.3	77.1
		女	76.6	76.8	76.3	76.9	77.0	77.1
高校 3年	身長	男	164.9	164.6	165.6	165.7	166.2	166.4
		女	153.7	153.9	154.3	154.5	154.7	154.5
	体重	男	55.8	55.8	56.0	56.5	56.5	56.5
		女	51.3	50.7	50.7	50.2	50.4	50.7
	胸囲	男	84.4	84.8	85.2	85.0	85.3	84.9
		女	81.4	82.0	81.7	81.6	80.9	81.1



## 8. 資料 (第15章 教育・文化関係)

単位：身長・胸囲cm、体重kg

29	30	31	32	33	34	35	36
132.8	133.1	133.8	134.2	134.4	134.7	134.8	135.4
132.9	133.6	135.0	135.4	135.4	136.1	137.0	137.0
29.1	29.3	29.7	29.8	29.7	29.9	29.8	30.1
29.3	29.8	30.5	30.7	30.6	31.1	31.4	31.4
65.5	65.6	65.3	65.6	65.9	66.0	65.9	65.9
64.6	64.5	65.6	65.6	65.5	65.2	65.9	65.8
149.2	150.1	150.8	151.0	152.1	153.2	153.8	153.9
147.3	148.2	148.7	148.4	149.6	149.9	150.4	150.6
40.9	41.8	42.6	42.4	43.2	43.9	44.2	44.2
42.0	42.7	43.1	43.3	43.9	44.6	45.0	44.6
73.8	74.8	74.9	75.2	75.6	74.4	75.8	76.0
74.9	75.3	75.5	76.0	76.0	76.3	76.3	76.2
162.7	162.4	162.9	163.8	163.6	163.8	164.1	164.2
152.7	152.3	152.4	153.5	152.7	153.3	153.0	153.1
53.4	53.7	54.4	55.0	55.6	54.8	55.4	55.2
48.7	49.5	49.6	50.0	49.9	50.3	50.2	50.2
83.1	83.7	83.7	84.2	84.2	83.9	83.7	84.5
79.4	80.3	80.7	80.0	81.0	80.4	81.2	81.6
43	44	45	46	47	48	49	50
138.4	138.5	138.9	139.7	139.8	140.4	140.2	141.0
140.7	141.3	141.3	142.1	142.2	142.9	142.8	143.5
31.7	32.1	32.6	32.9	33.1	33.6	33.4	33.8
33.5	33.9	34.2	34.6	34.9	35.6	35.4	35.8
66.8	67.1	67.6	67.6	67.8	67.9	68.1	68.3
67.3	67.5	68.2	68.0	68.7	69.0	69.7	69.4
158.1	158.4	158.5	159.1	159.6	160.5	161.0	160.7
153.0	153.1	152.8	153.2	153.8	154.0	154.4	154.4
46.7	49.0	47.4	48.0	48.4	48.8	49.4	49.1
46.5	46.5	46.7	47.3	47.7	47.9	48.0	47.7
77.7	77.8	78.5	78.7	78.2	78.4	79.0	79.0
77.8	77.7	77.9	78.8	79.2	79.1	79.3	79.2
166.5	167.0	166.1	166.9	167.4	167.5	168.0	167.9
154.6	155.0	154.7	155.2	155.3	155.7	155.6	155.9
56.5	56.8	56.7	57.0	57.6	57.4	57.7	58.1
50.5	50.8	51.1	51.4	51.7	51.9	51.8	52.0
84.8	84.1	84.4	85.4	85.6	85.3	85.1	85.5
81.6	81.5	81.7	81.6	81.5	81.4	82.0	82.0

表25 年次別学校給食実施状況

小 学 校

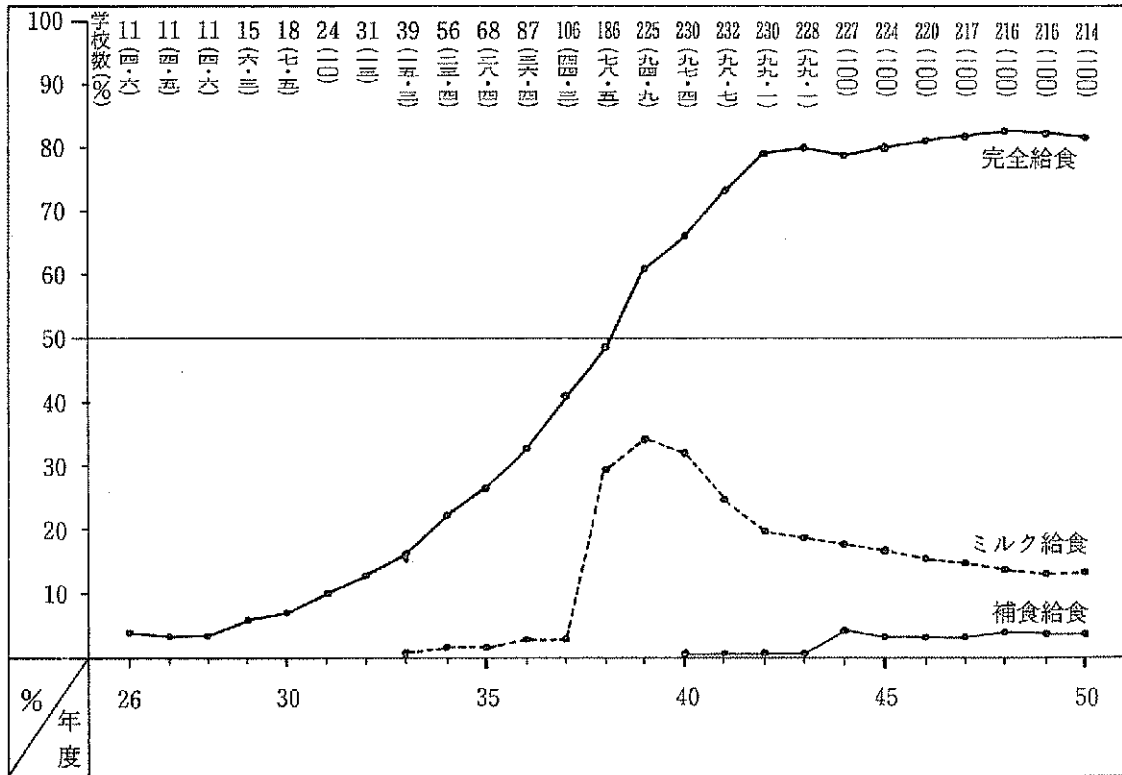

中 学 校



表26 スポーツ活動の指定市町村数

年 度	指 定 市 町 村 名	合 計
昭和34年	佐賀市 神埼町	2
35	神埼町 太良町	2
36	太良町 川副町	2
37	太良町 川副町	2
38	多久市 川副町	2
39	多久市 白石町	2
40	多久市 白石町	2
41	伊万里市 牛津町 山内町	3
42	伊万里市 牛津町 山内町	3
43	伊万里市 川副町	2
44	伊万里市 川副町	2
45	武雄市 多久市	2
46	武雄市 多久市	2
47	多久市 富士町	2
48	佐賀市 富士町	2
49	佐賀市 東与賀町 脊振村	3
50	武雄市 東与賀町 脊振村	3

表27 文化財数の推移

27-1 国指定文化財

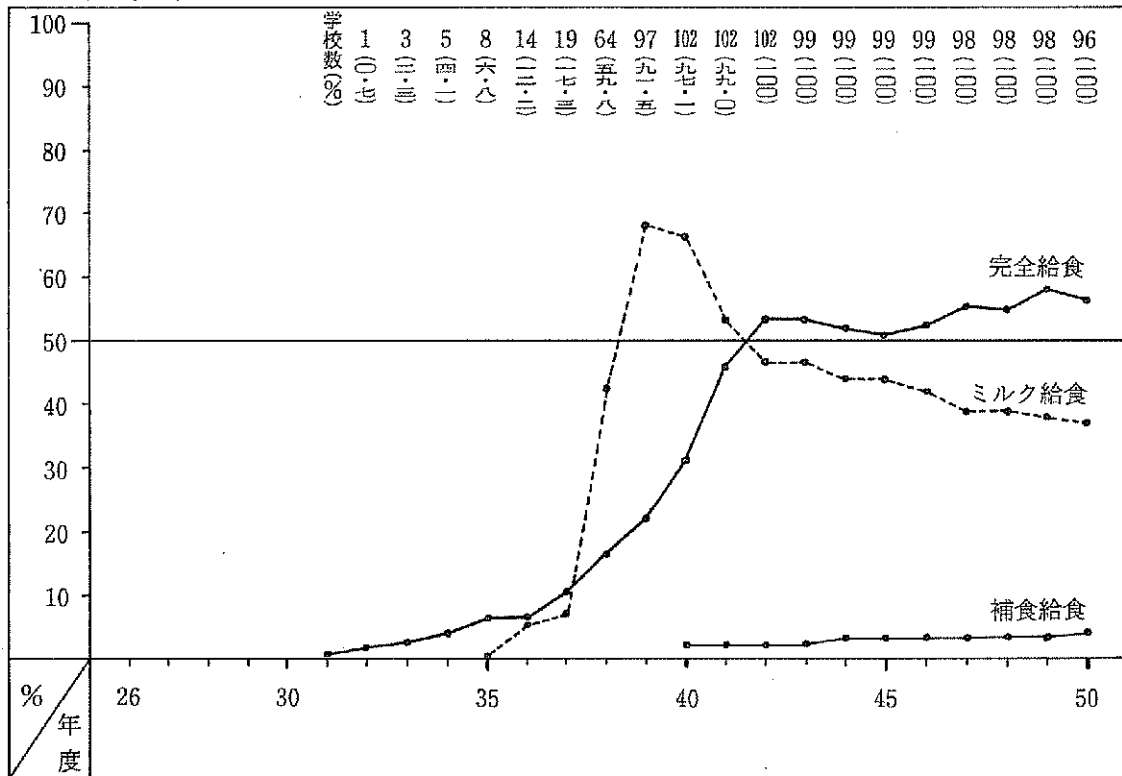
年 度	有形文化財						記	
	重要文化財						史跡	名勝
	絵画 (国宝)	彫刻 (国宝)	工芸品 (国宝)	書跡 (国宝)	考古 (重要 美術品)	建造物 (特別保護 建造物)		
昭和20年		12	4	1	1	2	6	1
26		12	4	1	1	2	8	1
32		13	4	1	2	3	特史 26	特1
38		13	4	1	2	3	特史 26	特1
42		13	4	1	2	3	特史 29	特1
46	1	13	4	1	2	4	特史 29	特1
49	1	13	4	1	2	9	特史 10	特1
50	1	13	4	1	2	9	特史 11	特1

27-2 県指定文化財

年 度	有形文化財						記	
	重要文化財						史跡	名勝
	絵画	彫刻	工芸品	書跡	考古	建造物		
昭和28年		1	1	1	1	1	2	
32		1	3	3	2	3	8	
38		3	4	3	3	4	8	
42		3	5	3	3	12	7	
46	1	3	5	3	4	11	10	
49	3	3	7	4	6	12	15	
50	4	4	8	4	6	12	16	

8. 資料 (第15章 教育・文化関係)

念 物			民 俗 文 化 財		無 形 文 化 財		計
天 然 記 念 物			有 形	無 形	芸 能	工 芸 技 術	
動 物	植 物	地 質 鉱 物					
1	8	1					37
1	8	1					39
1	9	1					43
1	10	1					44
1	10	1	1				48
1	10	1	1			1	51
1	10	1	1			1	56
1	10	1	1			1	58

念 物			民 俗 文 化 財		無 形 文 化 財		計
天 然 記 念 物			有 形	無 形	芸 能	工 芸 技 術	
動 物	植 物	地 質 鉱 物					
	2					1	10
	4		1			1	26
	3		1	9		1	39
	9		1	13		2	58
	9	1	1	18		1	67
	10	1	2	19		1	83
	11	1	2	19			87

文1

佐賀県新学制準備協議会に於ける答申並びに具申

(多久市立図書館資料昭和22年4月2日受付印)

諮問事項

- 1、新制中学校の教員を充実せしめる為にはいかなる態度でのぞむべきか。

答 申

新制中学校の重要性に鑑みその職責については左記事項を留意すること。

- 1 広く中等学校、青年学校、国民学校に人材を求め、適材を適所に配置すること。
- 2 学校長は特に人格職見手腕に優れたる人物を任命すること。
- 3 教員定員数は教育の低下を来さざる為、特に適当人員を確保せられたきこと。
- 4 現下の世情に鑑み、教員住居と勤務地との関係を考慮すること。

具申事項

- 1 新制中学校開校は5月3日とすること。
- 2 現在の青年学校の新制中学校に該当する学年に就いては、原則として新制中学校に切替え、教育の向上を図ること。
- 3 新学制実施に関する建築設備資材の入手につき、県当局として特に努力せられたい。
- 4 建築設備費用の起債緩和の手段を講ぜられたい。
- 5 教員再教育に関する講習生旅費其他、新学制に伴う諸費用については特に考慮せられたい。
- 6 林地農場等の買収については県当局の配慮を望む。

## 第16章 警察・消防関係

表1 年次別刑法犯認知及び検挙件数

年次	総 数			凶 悪 犯								粗 暴 犯					
	認 知	検 挙	検挙率	殺 人		強 盗		放 火		強 姦		暴 行		傷 害		脅 迫	
				認知	検挙	認知	検挙	認知	検挙	認知	検挙	認知	検挙	認知	検挙		
昭和20年	4,765	3,635	76	8	7	12	10	2	2	4	3	—	—	102	102	3	3
21	9,903	6,462	65	21	16	33	25	2	2	5	4	12	12	88	79	12	12
22	9,342	6,035	65	20	20	43	31	6	6	3	3	11	11	182	182	11	11
23	12,181	7,497	62	26	25	44	39	6	6	33	33	72	72	280	279	11	11
24	10,985	7,718	70	27	26	56	48	9	7	16	16	94	94	327	324	25	23
25	11,545	8,432	73	26	25	40	27	16	10	33	33	124	124	397	398	37	37
26	12,348	8,640	70	33	33	33	24	13	12	20	19	147	147	442	441	28	27
27	10,784	7,883	73	33	32	50	36	17	17	29	28	173	172	524	522	54	54
28	10,148	7,307	72	54	54	32	30	13	11	28	28	148	148	474	473	28	28
29	11,444	8,489	74	55	54	29	27	14	14	79	79	172	172	554	555	52	52
30	12,882	8,830	69	52	52	50	50	8	8	49	47	214	214	535	535	45	45
31	12,066	8,156	68	33	33	46	44	7	7	30	30	247	247	576	576	50	50
32	12,150	7,565	62	31	30	44	42	5	4	47	46	299	299	661	662	71	71
33	10,572	7,085	67	44	43	44	43	6	6	61	61	373	373	687	686	83	83
34	11,673	7,654	66	40	40	40	38	6	6	59	58	388	387	744	744	68	68
35	10,618	7,203	68	26	26	28	28	14	14	56	56	353	353	660	660	55	55
36	9,518	6,741	71	30	30	31	29	5	5	50	50	331	331	646	646	57	57
37	9,258	6,668	72	33	31	27	25	8	8	47	47	323	323	588	588	52	52
38	9,676	7,110	73	29	29	7	6	9	9	74	74	263	263	477	477	41	41
39	10,266	7,841	76	24	23	18	18	10	9	65	64	328	328	508	508	44	44
40	10,718	8,226	77	27	27	26	24	7	7	67	67	289	289	491	491	51	51
41	7,543	4,397	58	15	15	19	17	9	8	57	53	205	204	502	480	42	42
42	6,897	3,963	57	31	32	16	16	6	4	47	47	221	220	564	536	25	25
43	7,497	3,822	51	21	21	9	9	3	3	61	58	216	215	488	461	31	29
44	7,776	3,687	47	22	21	17	15	4	3	51	52	151	149	411	404	28	28
45	8,075	4,260	53	26	25	24	23	1	1	50	47	133	131	414	404	39	39
46	7,441	4,013	54	27	26	9	8	19	18	62	64	153	155	333	329	17	17
47	6,922	3,725	54	18	19	9	41	3	1	55	63	107	107	359	360	22	20
48	6,417	3,892	61	13	14	2	3	4	4	36	34	111	111	327	326	23	23
49	6,828	3,675	54	9	9	10	11	7	3	28	25	99	98	281	286	14	13
50	6,658	3,935	59	16	15	16	15	8	9	26	24	108	107	276	274	39	41

(注) 昭和41年以降は交通関係業務上過失致死傷を除く

年次					知 能 犯						風 俗 犯				そ の 他	
	恐 喝		盗 犯		詐 欺		横 領		そ の 他		と 博		わ い せ つ		刑 法 犯	
	認知	検挙	認知	検挙	認知	検挙	認知	検挙	認知	検挙	認知	検挙	認知	検挙	認知	検挙
昭和 20年	4	4	3,259	2,107	406	433	529	529	24	24	231	231	2	2	179	178
21	23	23	7,916	4,408	794	840	347	357	—	—	188	188	41	41	421	455
22	52	52	7,050	3,683	816	875	317	330	29	29	191	191	1	1	610	610
23	91	91	9,256	4,576	919	924	495	498	90	90	158	158	6	6	694	689
24	133	130	7,560	4,340	1,042	1,020	621	621	108	108	124	124	3	3	840	834
25	201	201	7,676	4,614	1,284	1,259	766	765	161	161	48	48	4	4	732	726
26	184	183	8,638	5,007	1,241	1,184	560	560	89	90	41	41	13	13	866	859
27	194	198	7,447	4,569	905	898	488	491	63	63	24	24	8	7	775	772
28	178	178	7,127	4,266	820	841	416	422	60	60	27	27	3	3	740	738
29	382	382	7,798	4,864	1,156	1,140	419	416	43	42	10	10	4	4	677	678
30	328	328	9,231	5,184	1,111	1,107	363	363	64	65	6	6	8	8	818	818
31	361	361	8,764	4,859	741	738	320	320	65	65	11	11	13	13	802	802
32	284	283	8,657	4,080	758	749	375	376	53	51	14	14	12	12	839	846
33	302	302	7,082	3,606	800	791	236	236	47	47	16	16	19	19	772	773
34	356	355	7,846	3,843	819	810	299	298	29	29	7	7	8	8	964	962
35	320	320	6,665	3,252	888	889	261	261	58	58	12	12	22	22	1,200	1,197
36	325	325	5,743	2,973	609	604	211	212	65	65	3	3	10	10	1,402	1,401
37	335	335	5,588	3,000	472	474	182	182	38	38	4	4	19	19	1,542	1,542
38	245	245	5,905	3,337	529	532	183	183	72	72	3	3	24	24	1,815	1,815
39	338	338	5,689	3,270	653	650	124	124	228	228	26	26	46	46	2,165	2,165
40	248	247	5,712	3,226	730	727	118	118	73	73	11	11	42	42	2,826	2,826
41	141	136	5,685	2,601	434	414	100	99	55	54	36	36	20	21	223	217
42	151	149	5,090	2,231	359	331	66	61	27	26	47	47	44	42	203	196
43	134	126	5,840	2,244	397	363	45	46	40	39	1	1	30	30	181	177
44	130	129	6,277	2,241	449	415	36	33	22	22	8	8	16	16	154	151
45	134	132	6,582	2,855	355	298	65	60	25	25	22	22	38	37	167	161
46	104	104	6,074	2,735	358	281	33	29	18	19	36	36	27	28	171	164
47	78	71	5,592	2,418	371	332	44	37	41	41	44	44	20	18	159	153
48	80	76	5,071	2,639	403	338	78	78	71	56	28	28	14	10	156	152
49	75	76	5,492	2,440	436	352	70	72	44	34	18	18	56	52	189	186
50	109	102	5,510	2,841	246	193	27	27	42	41	15	16	18	19	202	211



表2 年次別少年刑法犯検挙人員

年 度	総 数	内										訳					
		凶 悪 犯				粗 暴 犯						知 能 犯			風 俗 犯		その 他
		殺人	強盗	放火	強姦	暴行	傷害	脅迫	恐喝	凶準	盗犯	詐欺	横領	その他	と博	わい せつ	
昭和 27年	1,442	1	22	6	27	45	128	4	46		962	54	40		5	6	96
28	1,286	16	18	3	25	19	110	4	45		858	52	37		4		95
29	1,176	7	7	3	44	31	101	5	40		777	46	27		1	1	86
30	1,186	5	31	3	46	19	95	3	45		810	36	13				80
31	976	7	17	1	27	28	91	2	61		612	23	18		3	2	84
32	986	3	17		45	46	117	1	51		594	26	17		2	2	65
33	891	4	13	1	63	49	119	8	82		415	24	9			3	101
34	1,081	10	21	1	62	49	151	9	109		497	38	16	1		3	114
35	984	4	16	5	43	48	137	2	112		431	27	15			1	143
36	943	5	13	2	28	43	126	3	72		439	13	7	2		3	187
37	1,096	6	10		61	41	146	16	95		484	14	6	2		6	209
38	1,182	7	8	1	59	48	107	8	67		601	8	8	3	1	1	255
39	1,364	2	20	3	36	84	143	5	72		652	8	6		1	9	323
40	1,740	6	14	2	65	103	173	9	110		703	5	6	4	3	8	529
41	1,270	3	8	1	43	108	189	4	78		750	19	11	2	5	16	33
42	1,162	5	8	1	67	87	215	4	98		599	14	4			11	49
43	1,043	6		2	60	91	173	7	49		593	18	2	5		11	26
44	836	4	25	1	26	45	96	1	69		528	9	4	1		5	22
45	1,003	5	8		25	49	116	3	66	3	690	4	5	1		9	19
46	855	1	4		43	50	88	5	56		551	3	3	4		10	37
47	734		3		34	24	92	5	29		515	5	2	2	1	5	17
48	740				10	36	101		51	1	510	6	4			2	19
49	739	3	1	1	11	19	66	3	43		566	5	3	4		4	10
50	856		4		15	10	67		28		678	4	8			5	37

表3 年次別交通事故発生概況

年度	昭和 20年	21	22	23	24	25	26	27	28	29	30	31	32	33	34
発生 件数	18	93	134	162	150	201	278	368	420	473	470	540	627	641	717
死者	4	25	38	28	29	22	33	44	41	64	56	51	72	57	79
傷者	10	119	117	157	224	188	264	371	396	544	569	590	651	660	796

表4 火災発生の推移

区 分 年 別	出 火 件 数						焼 損 棟 数				焼 損 面 積		死 者
	計	建 物	林 野	車 両	船 舶	そ の 他	計	全 焼	半 焼	部 分 焼	建 物 (㎡)	林 野 (a)	
昭和29年	108	101	2	3		2	184	119	32	33	12,912	400	6
30	131	107	13	4	2	5	185	98	40	47	13,276	2,170	7
31	197	157	17	11	1	11	202	133	16	53	13,042	2,196	5
32	209	159	36	5		9	244	155	25	64	18,572	5,156	9
33	218	177	20	14	3	4	249	137	31	81	14,378	485	5
34	219	179	20	9	2	9	251	126	32	93	16,178	1,647	4
35	245	183	37	7	1	17	277	137	40	100	14,298	3,573	3
36	249	186	33	12	2	16	273	127	27	119	15,779	9,015	8
37	263	200	30	20		13	306	151	42	113	15,037	5,196	3
38	259	203	29	12		15	282	133	34	115	15,700	15,543	4
39	302	239	32	14	1	16	330	171	52	107	20,434	3,785	2
40	309	211	65	17	1	15	297	161	36	100	23,458	9,853	6
41	262	213	19	19	2	9	295	149	48	98	20,400	2,353	7
42	312	213	66	14		19	305	158	40	107	18,442	4,715	4
43	297	213	48	22	1	13	271	117	41	113	18,151	7,118	4
44	290	226	29	20		15	295	134	39	122	21,619	3,546	9
45	345	257	41	19		28	330	155	54	121	21,940	4,732	7
46	350	263	44	18		25	351	163	40	148	21,127	8,781	8
47	273	210	17	20	1	25	266	115	24	127	23,645	447	13
48	343	257	31	17	2	36	330	122	43	165	19,962	2,343	2
49	401	267	62	23	1	48	346	119	38	189	19,442	2,493	9
50	408	252	68	19	2	67	352	135	31	186	18,533	4,091	7

8. 資料 (第16章 警察・消防関係)

35	36	37	38	39	40	41	42	43	44	45	46	47	48	49	50
1,859	2,335	2,193	2,791	3,216	3,681	4,276	5,111	6,209	7,594	7,518	8,038	7,216	6,657	5,155	4,872
111	122	109	132	142	153	160	167	175	158	177	180	175	155	90	124
2,072	2,388	2,526	3,221	3,821	4,401	5,249	6,306	7,896	10,252	10,207	11,069	9,906	9,221	6,850	6,593

負傷者	り 災 世 帯			り 災 人 員	損 害 額 (千円)						
	計	全 焼	半 焼		合 計	建 物	林 野	車 両	船 舶	そ の 他	
56	122	93	29	632	142,295	142,147	103	44		1	
57	141	100	41	990	147,665	146,436	993	137	60	39	
40	118	100	18	667	84,178	82,430	923	578	200	47	
61	155	95	60	729	150,808	147,457	3,032	260		59	
84	173	79	94	856	103,743	102,311	1,193	173	36	30	
111	171	74	97	928	165,446	163,029	958	1,021	370	68	
81	200	78	122	1,040	127,733	125,838	1,547	37	280	31	
93	226	93	133	1,061	159,453	136,634	19,370	429	2,900	120	
62	223	96	127	1,078	179,337	172,958	3,447	678		2,254	
58	200	95	105	902	204,406	193,160	11,012	151		83	
89	293	171	122	1,147	232,849	228,104	3,770	669	5	301	
107	209	115	94	950	372,405	358,133	10,461	2,927	700	184	
73	181	91	90	871	287,460	284,620	1,170	1,200	408	62	
77	187	95	92	848	260,533	248,291	10,933	755		554	
92	181	72	109	783	325,104	310,049	12,169	1,619	401	866	
97	217	(全損) 94	(半損) 38	(小損) 85	881	626,741	620,941	3,179	2,582	39	
81	255	125	47	83	991	427,629	417,655	7,309	1,841	824	
98	271	133	33	105	1,034	433,463	408,180	22,824	2,236	223	
87	213	71	25	117	853	423,585	417,592	3,559	1,780	644	
80	233	79	31	123	914	505,801	487,678	10,508	3,071	3,655	889
66	224	79	20	125	910	472,794	421,850	40,201	9,259	400	1,084
84	261	98	21	145	971	736,524	688,801	31,245	5,873	167	10,438

表5 火災原因別分類 (昭和50年)

単位：千円

区 分 原 因	件数	損害額	建 物 火 災		林 野 火 災		車 両 火 災		船 舶 火 災		そ の 他 火 災	
			件数	損害額	件数	損害額	件数	損害額	件数	損害額	件数	損害額
こ ん ろ	34	39,018	34	37,934							—	1,084
か ま ど	3	1,938	3	1,938								
風 呂 か ま ど	21	23,182	21	23,182								
炉	10	22,976	8	21,542							2	1,434
ス ト ー プ	11	93,683	11	93,683								
レ ン ジ	10	19,071	10	19,071								
火 鉢	1	1,080	1	1,080								
こ た つ	5	24,634	5	24,634								
煙 突 ・ 煙 道	16	14,013	10	13,846	1	—					5	167
た ば こ	45	49,544	20	29,867	16	19,345	2	137	1	127	6	68
マッチ・ライター	18	33,745	9	33,654	5	91					4	—
線 香	2	4,016	2	4,016								
灯 火	5	27,040	5	26,914							—	126
た き 火	40	14,406	3	8,082	15	2,929	2	633			20	2,762
取 灰	3	5,545	3	5,545								
内 燃 機 関	3	728					3	728				
交通機関内配線	6	1,681					6	1,681				
電 灯 ・ 電 話 配 線	12	4,271	1	4,223							11	48
配 線 器 具	2	1,322	1	160							1	1,162
電 気 器 具	5	17,887	4	17,887							1	—
電 灯 ・ 蛍 光 灯	1	15									1	15
電 気 機 械	3	658	2	653							1	5
火 遊 び	41	45,307	31	45,020	7	261					3	26
放 火	8	12,421	8	12,421								
放 火 の 疑 い	4	618	4	618								
自 然 発 火	2	1,044	2	1,044								
雷	2	69									2	69
火入れの火の粉	16	7,411			14	7,411					2	
そ の 他	24	47,359	17	44,828	4	62	2	2,429	1	40		
不明・調査中	55	221,842	37	216,959	6	1,146	4	265			8	3,472
計	408	736,524	252	688,801	68	31,245	19	5,873	2	167	67	10,438

表6 救急業務

6-1 救急業務の開始状況

実施市町村等	開始年月日	備 考
佐 賀 市	昭和39. 6. 25	
伊 万 里 市	41. 9. 14	
多 久 市	45. 4. 1	
有田地区消防組合	46. 11. 1	
神埼地区消防事務組合	47. 4. 1	神埼町、三田川町、千代田町、東背振村による消防事務組合で 44.11.1開始
唐津・東松浦広域市町村圏組合	47. 4. 1	唐津市 43. 3. 10開始
小城地区消防事務組合	47. 5. 1	
鳥栖・三養基地区消防事務組合	47. 10. 1	鳥栖市 44. 1. 25開始
杵藤地区広域市町村圏組合	48. 4. 1	{ 武雄市 44. 2. 1開始 鹿島市 45. 2. 15開始 嬉野町 46. 3. 31開始
佐賀郡消防事務組合	49. 9. 17	

## 6～2 救急業務の実施状況

年 別	区 分	合 計	救 急 事 故 種 別													備 考
			火 災	風 水 害 等	水 難	交 通	労 働 災 害	運 動 競 技	一 般 負 傷	犯 罪	自 損 行 為	急 病	そ の 他	小 計	不 搬 送	
昭和 39年	出場件数	192	5		2	99	7	4	15		8	39	13			
	救急件数	134	5	1	58	7	3	12		7	34	7	134	58		
	搬送人員	153	8	1	70	8	3	13		7	36	7				
40	出場件数	443	1		7	218	17	5	45	8	8	104	30			
	救急件数	345	1	4	157	16	5	34	7	8	92	21	345	98		
	搬送人員	373	1	4	185	16	5	34	7	8	92	21				
41	出場件数	565	1		2	245	20	14	54	9	22	136	60			
	救急件数	459	1	2	183	17	14	51	7	20	118	46	459	106		
	搬送人員	512	4	2	225	17	18	52	9	21	118	46				
42	出場件数	770	2		5	337	18	8	67	14	17	163	139			
	救急件数	610	2		252	16	8	64	13	14	138	103	610	160		
	搬送人員	689	3		324	16	8	64	15	15	140	104				
43	出場件数	1,094	10		12	468	43	12	100	20	28	294	107			
	救急件数	859	8		7	345	32	10	87	18	25	248	79	859	235	
	搬送人員	964	9		9	430	40	10	89	21	25	249	84			
44	出場件数	1,658	7		26	782	52	16	135	25	38	407	170			
	救急件数	1,302	6		13	547	42	15	122	21	33	364	139	1,302	356	
	搬送人員	1,489	5		14	702	47	15	125	23	33	377	148			
45	出場件数	2,211	8	7	19	946	89	19	176	34	49	615	249			
	救急件数	1,777	5	3	14	667	72	18	164	29	45	556	204	1,777	434	
	搬送人員	2,040	5	3	10	917	74	19	168	33	47	558	206			
46	出場件数	2,836	8	1	22	1,282	112	47	197	30	62	759	316			
	救急件数	2,367	7	1	13	961	95	46	177	28	58	706	275	2,367	469	
	搬送人員	2,742	9	1	12	1,307	97	49	177	28	56	712	294			
47	出場件数	3,996	16	5	35	1,631	162	53	356	42	62	1,234	400			
	救急件数	3,388	14	5	22	1,259	145	50	331	37	53	1,129	343	3,388	608	
	搬送人員	3,907	17	9	24	1,723	154	53	334	40	59	1,141	353			
48	出場件数	5,375	15		45	1,983	197	44	528	60	75	1,851	578			
	救急件数	4,685	13		25	1,615	176	43	489	55	67	1,693	509	4,685	690	
	搬送人員	5,335	17		25	2,218	182	45	495	59	66	1,703	525			
49	出場件数	6,162	22		54	1,824	175	108	696	70	103	3,395	715			
	救急件数	5,457	17		27	1,527	156	105	661	61	85	2,170	648	5,457	705	
	搬送人員	6,008	19		28	2,013	163	116	666	65	86	2,186	666			
50	出場件数	7,899	19		74	2,045	206	138	950	58	142	3,329	938			
	救急件数	7,059	18		45	1,755	193	130	892	48	120	3,019	839	7,059	840	
	搬送人員	7,800	20		45	2,411	199	151	899	53	118	3,035	869			

表7 危険物施設数の推移

調査期間 施設区分	総計	製造所	貯蔵				
			小計	屋内貯蔵所	屋外貯蔵所	屋内タンク	地下タンク
昭和40年	1,058	3	653	260	248	12	52
41	1,212	3	747	291	279	16	72
42	1,377	3	832	303	300	20	95
43	1,586	4	898	314	350	23	101
44	1,819	4	1,017	339	402	25	121
45	1,990	3	1,099	360	420	28	154
46	2,038	2	1,133	367	430	36	176
47	2,228	2	1,224	388	453	38	206
48	2,285	2	1,288	380	478	40	232
49	2,740	2	1,520	413	568	43	268
50	3,152	3	1,841	532	654	53	330

8. 資料 (第16章 警察・消防関係)

所			取 扱 所			
簡貯 易蔵 タンク 所	移貯 動蔵 タンク 所	屋 外貯 蔵所	小 計	給 油 取 扱 所	販 売 取 扱 所	一 般 取 扱 所
18	42	21	402	319	2	81
22	40	27	462	357	3	102
38	40	36	542	383	5	154
28	43	39	684	445	7	232
26	47	55	798	488	10	300
28	54	55	888	521	13	354
21	46	57	903	520	12	371
19	52	68	1,002	559	12	431
20	61	77	1,095	595	12	488
18	78	132	1,218	650	12	556
15	93	164	1,308	678	12	618

## 第17章 総合開発関係

表1 総合開発の歴史

国の動き		県の動き	
昭和15年9月	国土計画設定要綱	昭和10年4月	「佐賀県産業調査会」設置答申
18年10月	中央計画素案、同要綱案		
20年1月	戦時国土計画素案		
20年9月	国土計画基本方針		
21年9月	復興国土計画要綱		
22年3月	「国土計画審議会」設置	22年8月	「佐賀県産業振興対策審議会」設置
		12月	〃 第1回答申
		23年12月	〃 第2回答申
		24年2月	〃 第3回答申
25年5月	「国土総合開発法」制定	26年4月	「佐賀県総合開発審議会条例」制定
		7月	総合開発審議会干拓部会設置
		7月	「佐賀県総合開発計画」策定
26年12月	「国総法」特定地域21ヶ所指定	8月	「国総法」の調査地域として有明海地域内定
28年7月	「離島振興法」制定	27年3月	「有明海地域総合開発協議会」設立
30年12月	経済自立5ヶ年計画	28年1月	「国総法」の調査地域として有明海地域指定
32年5月	「東北開発三法」制定	29年7月	「国総法」の調査地域として西九州地域指定
32年12月	新長期経済計画	32年6月	「九州地方開発推進協議会」設立
33年4月	「台風常襲地帯における災害防除に関する特別措置法」制定		
34年3月	「九州地方開発促進法」制定		
34年10月	九州地方開発促進計画		
35年12月	国民所得倍増計画		
36年6月	工業再配置構想（通産省）	36年2月	「佐賀県産業振興計画」策定
36年11月	「低開発地域工業開発促進法」制定	36年10月	「九州高速自動車道建設期成会」発足
37年5月	「新産業都市建設促進法」制定	37年9月	「低開発法」指定 佐賀東部地区・唐津地区
37年10月	全国総合開発計画	10月	〃 武雄・有田地区
39年2月	九州地方開発促進計画改定	39年9月	「九州横断高速自動車道建設期成会」設立



国の動き		県の動き	
昭和40年1月	中期経済計画		
40年5月	「山村振興法」制定		
42年3月	経済社会発展計画	41年12月	「佐賀県長期総合開発計画」策定
44年5月	新全国総合開発計画	44年11月	九州新幹線建設促進期成会（鹿児島ルート）結成
45年4月	「過疎地域対策緊急措置法」制定	45年4月	九州新幹線建設促進期成会（長崎ルート）結成
45年5月	新経済社会発展計画	45年5月	過疎地域として伊万里市等13市町村指定
46年6月	「農村地域工業導入促進法」制定		
47年6月	「工業再配置促進法」制定		
48年2月	経済社会基本計画	45年11月	「佐賀県長期総合開発計画」策定

表2 県総合開発計画の主要指標

計画名称		産業振興計画	総合開発計画	長期総合開発計画
策定年月		昭和36年3月	昭和41年12月	昭和45年11月
計画期間		35～42年	41～50年	45～60年
基準	(基準年次)	(33年)	(40年)	(43年)
	総人口	961千人	872千人	857千人
	就業人口	410.7	391.2	(40年) 391.2
	1次産業	189.1	152.4	152.4
	2次産業	82.0	85.6	85.6
	3次産業	139.6	153.2	153.2
	生産所得	724億円	1,664億円	2,599億円
目標	(目標年次)	(42年)	(50年)	(60年)
	総人口	948千人	877千人	900千人
	就業人口	426.4	407.9	413.0
	1次産業	144.5	113.8	67.0
	2次産業	105.0	121.5	151.0
	3次産業	176.9	172.6	195.0
	生産所得	1,435億円	3,880億円	9,200億円
(所得成長率)	(7.9%)	(8.8%)	(7.8%)	

## 第18章 今後の県政の課題と展望関係

表1 長期総合計画の概要

1～1 長期総合計画の施策体系表

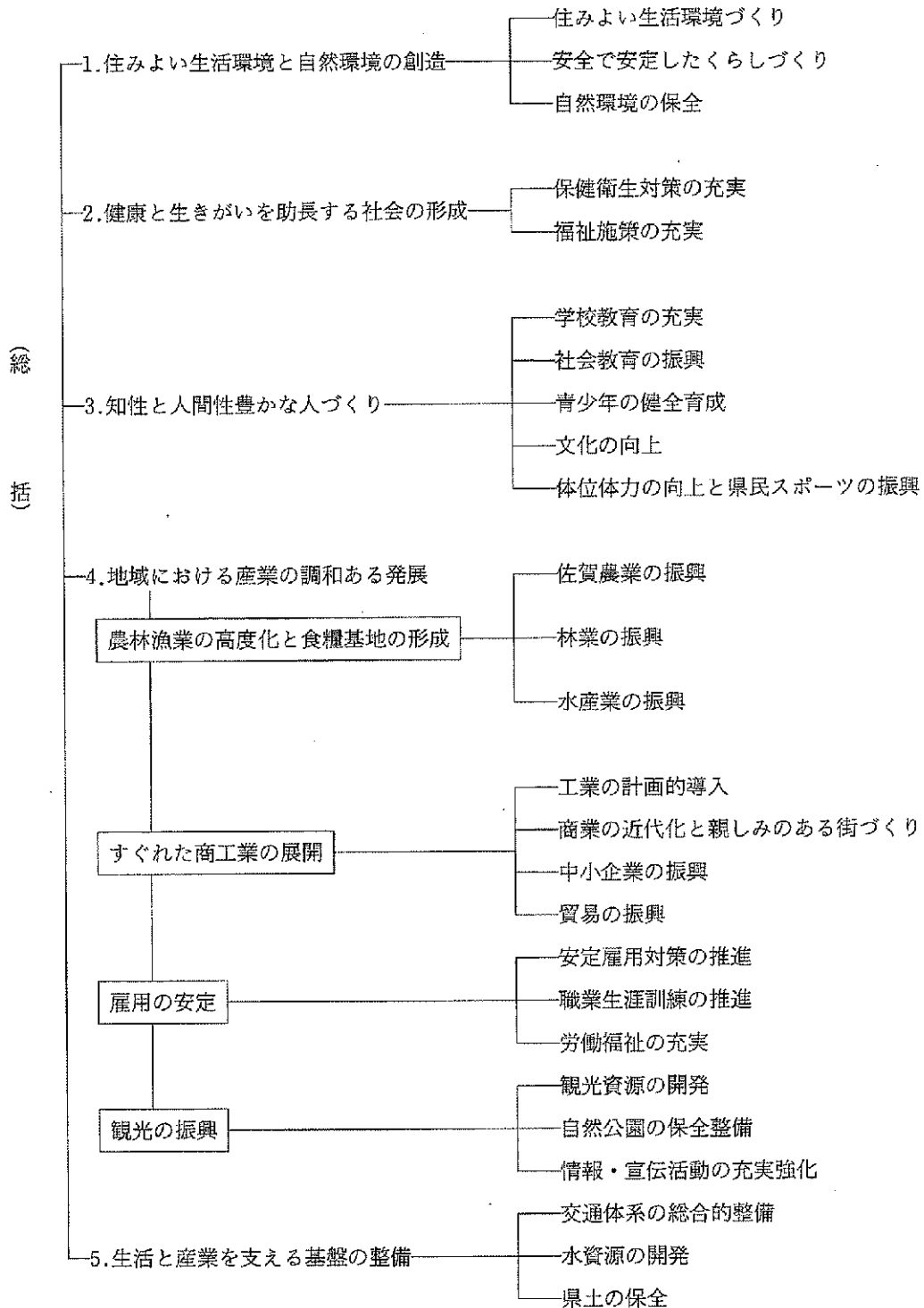

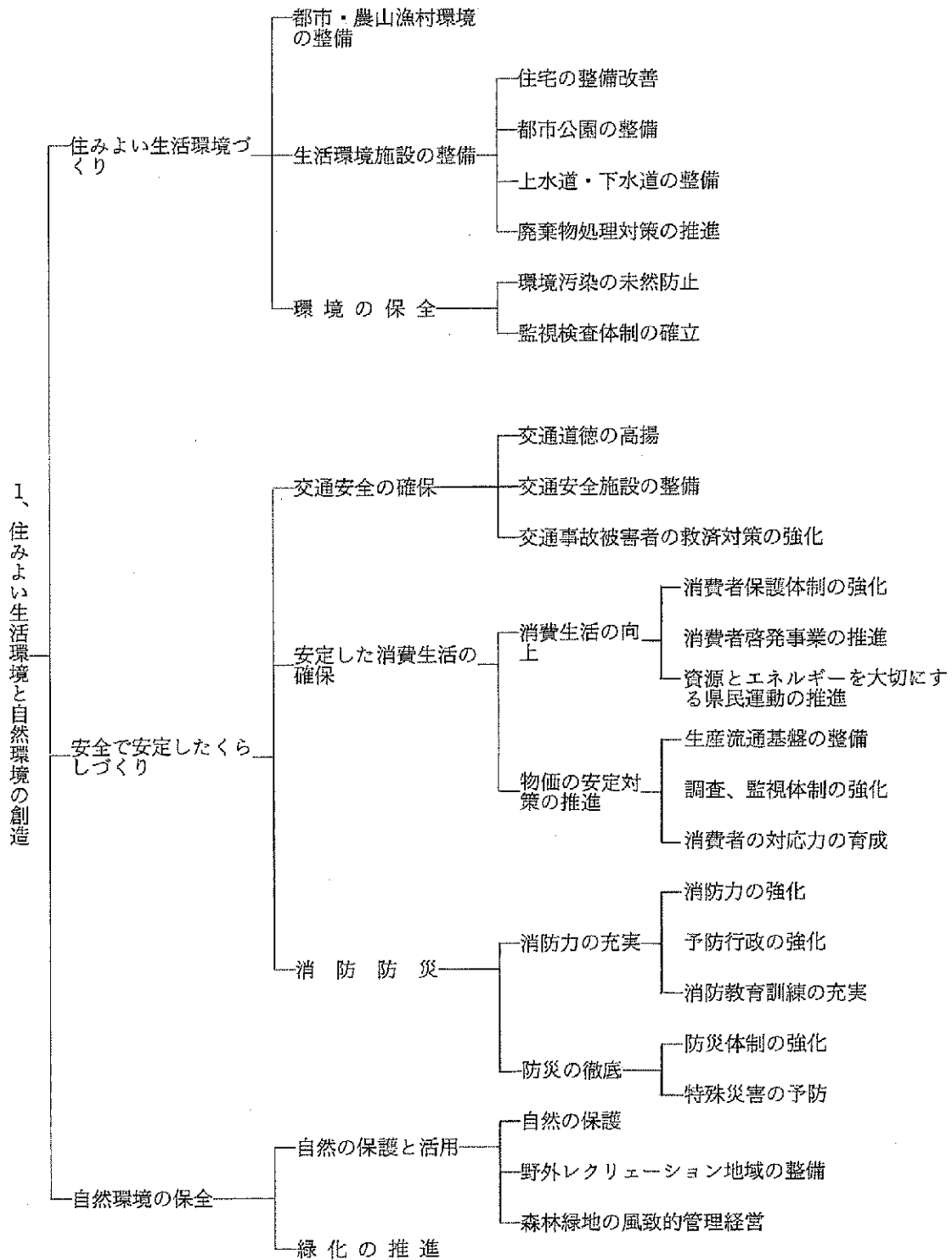

2、健康と生きがいを助長する社会の形成



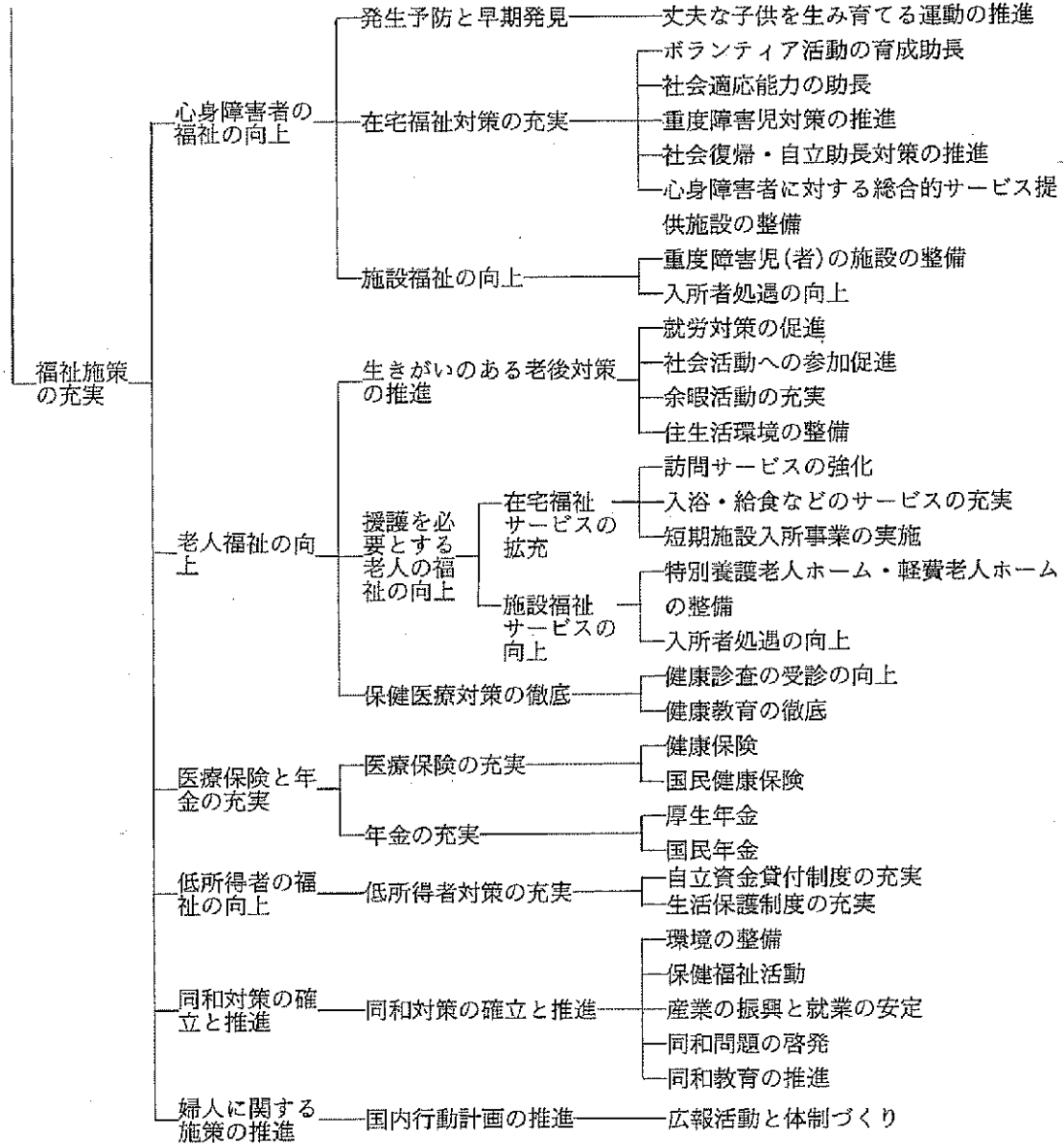

3、知性と人間性豊かな人づくり

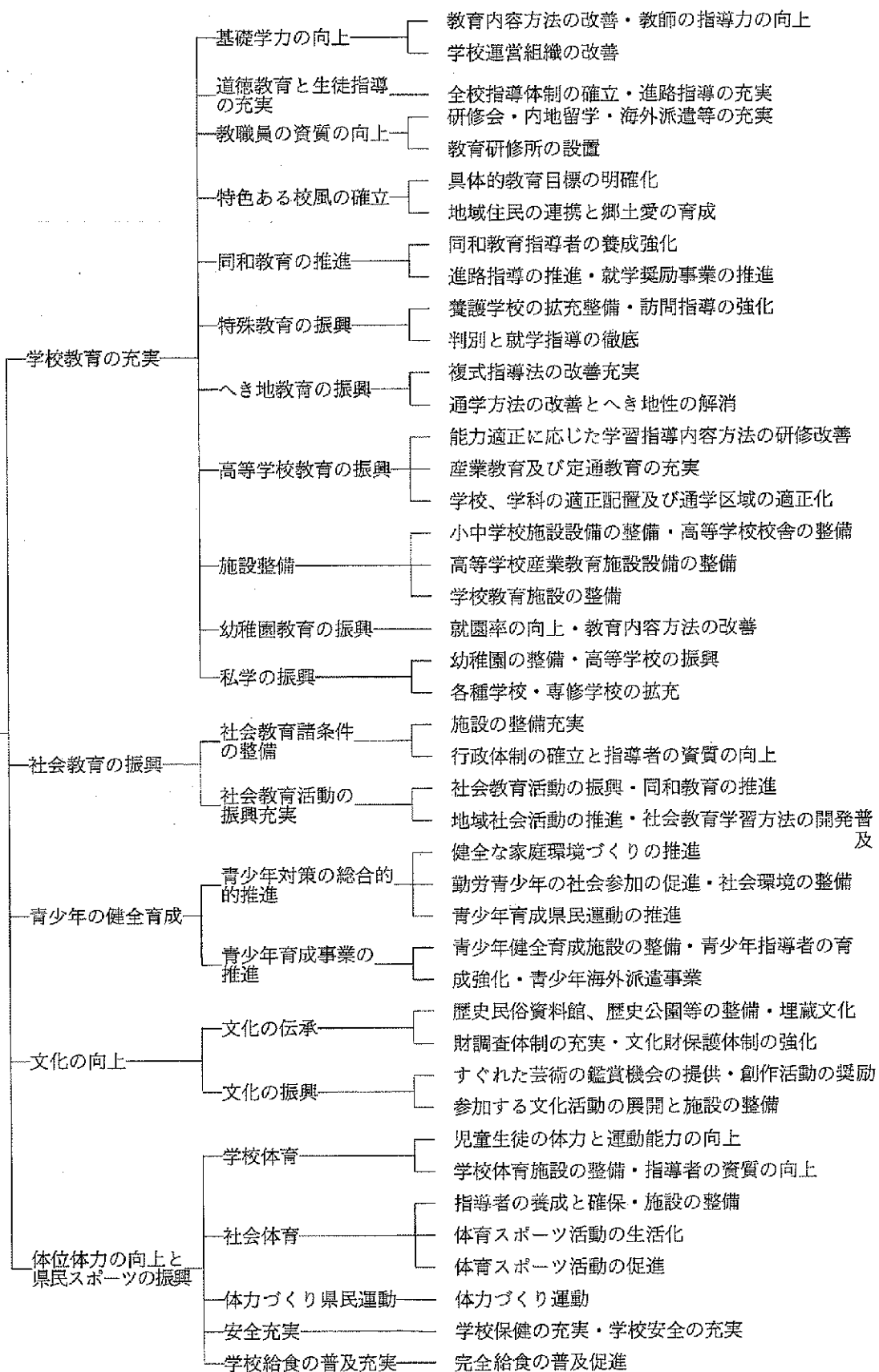

8. 資料（第18章 今後の県政の課題と展望関係）

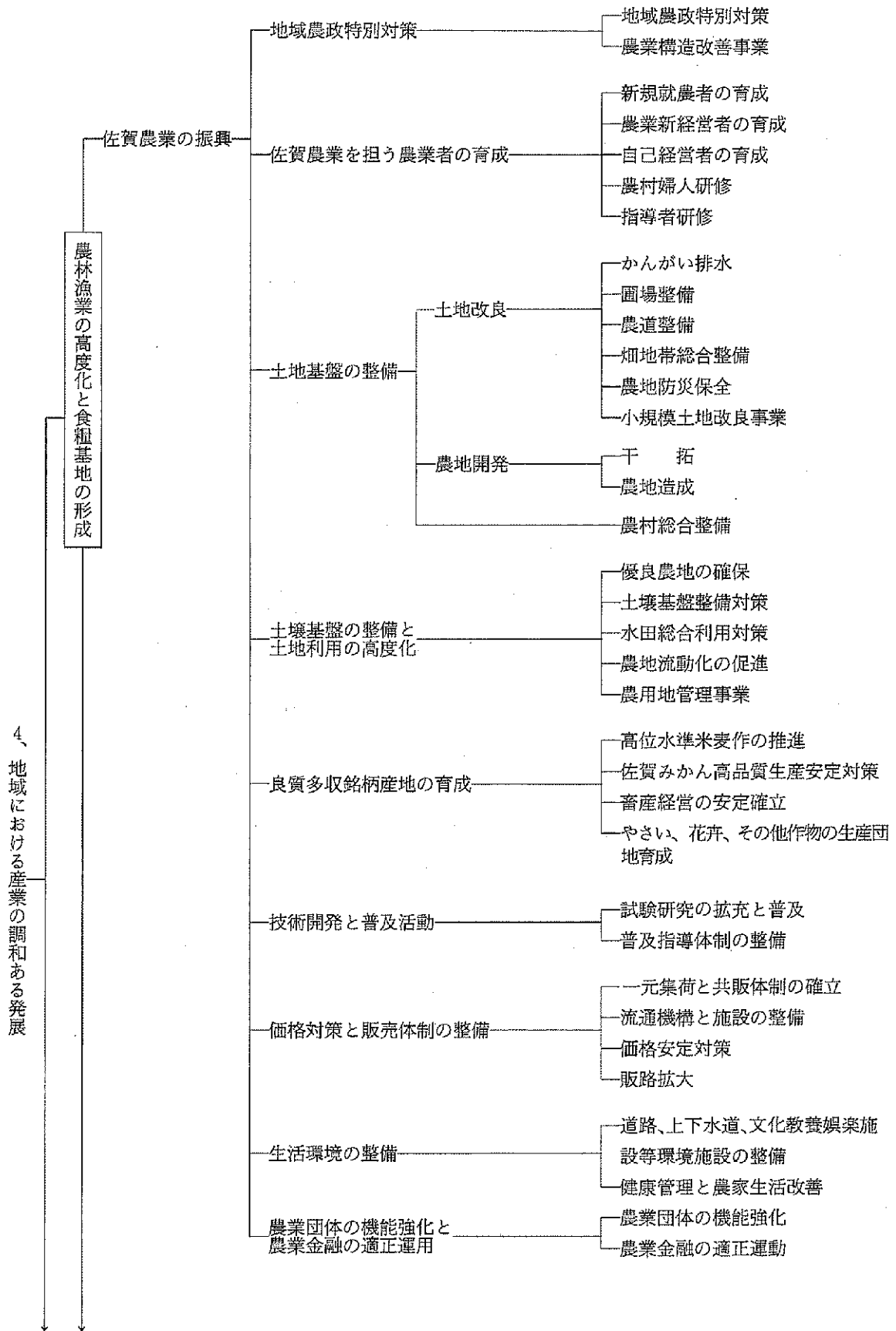

4. 地域における産業の調和ある発展

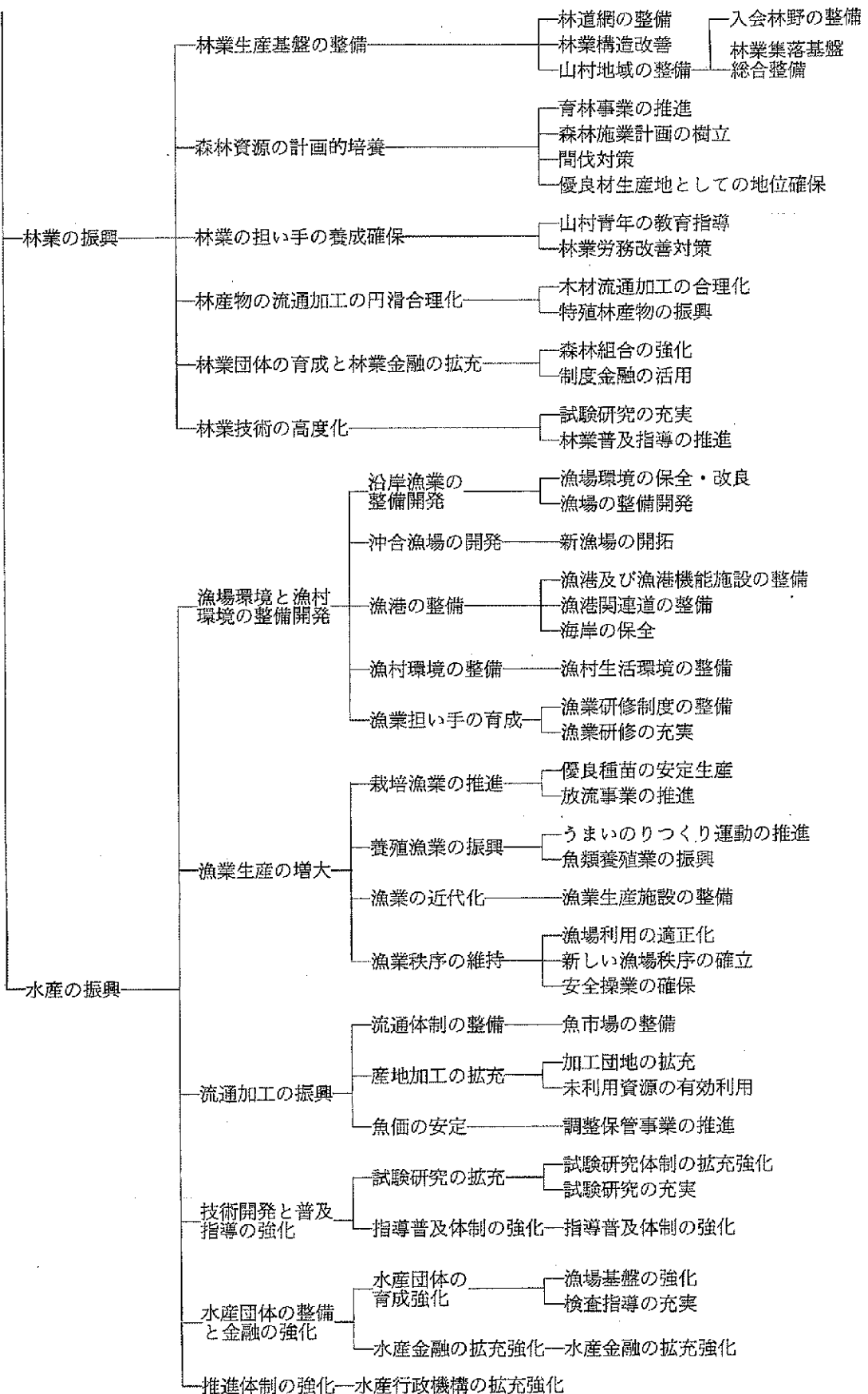



8. 資料 (第18章 今後の県政の課題と展望関係)

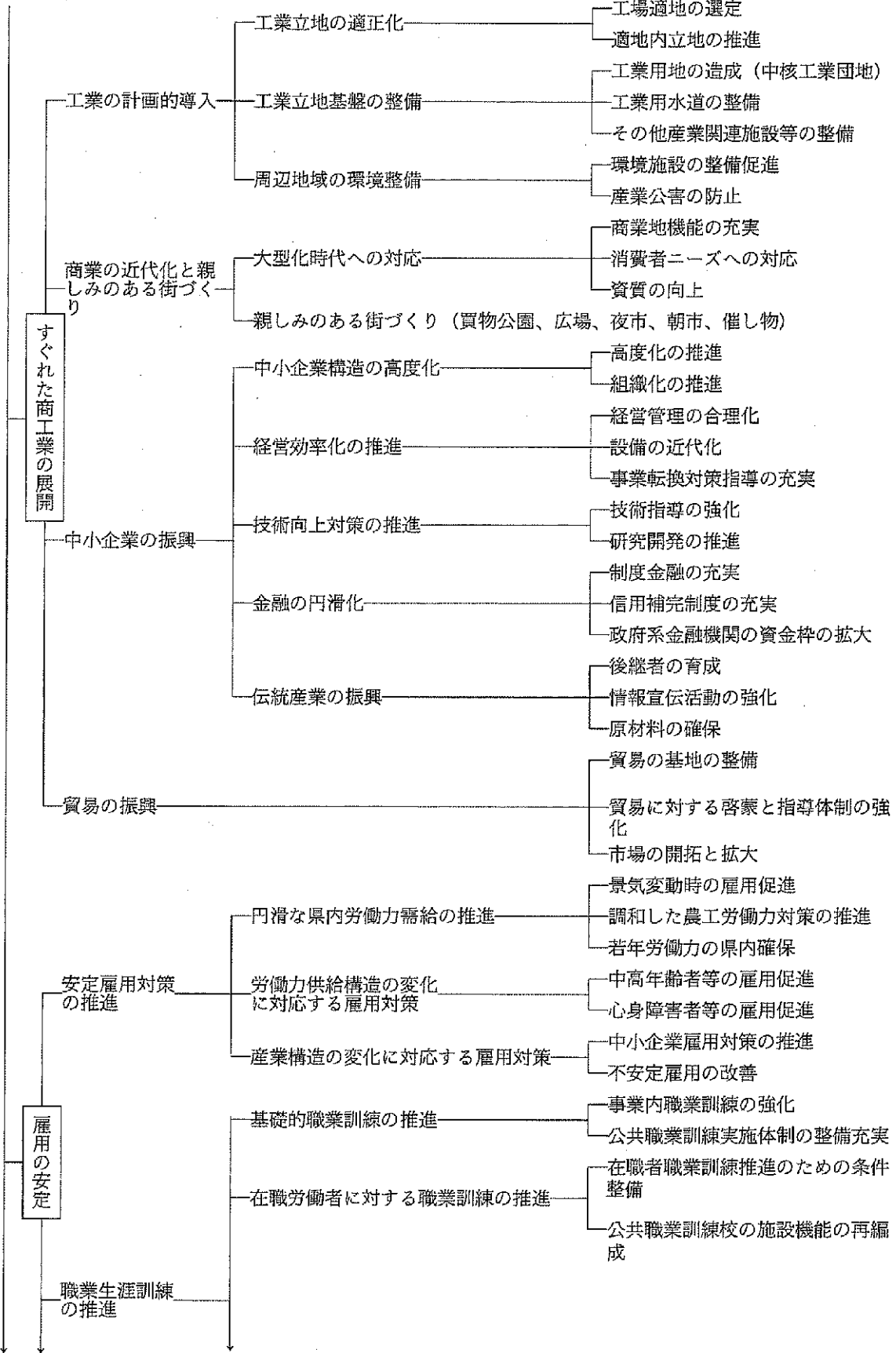

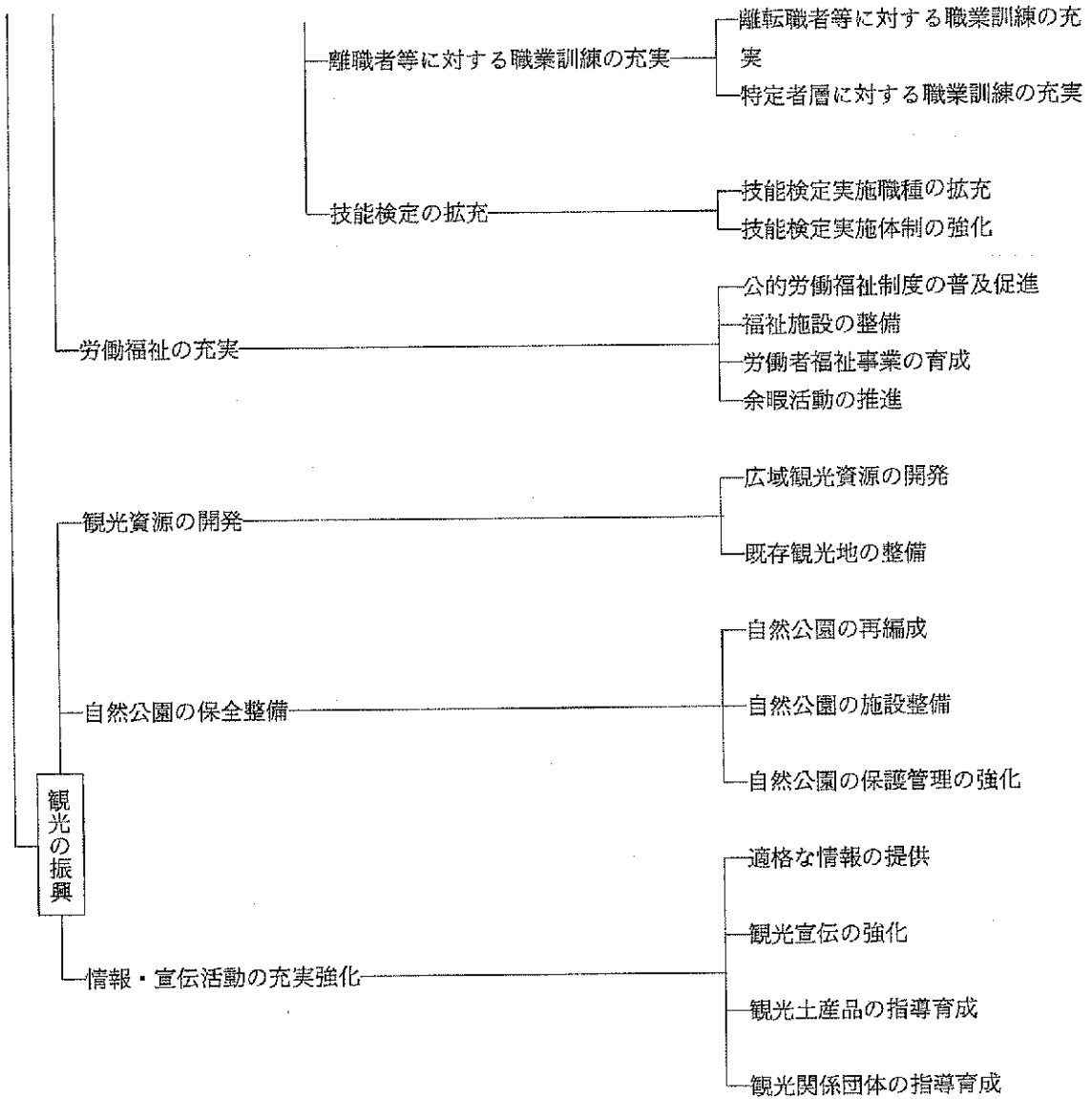

8. 資料 (第18章 今後の県政の課題と展望関係)

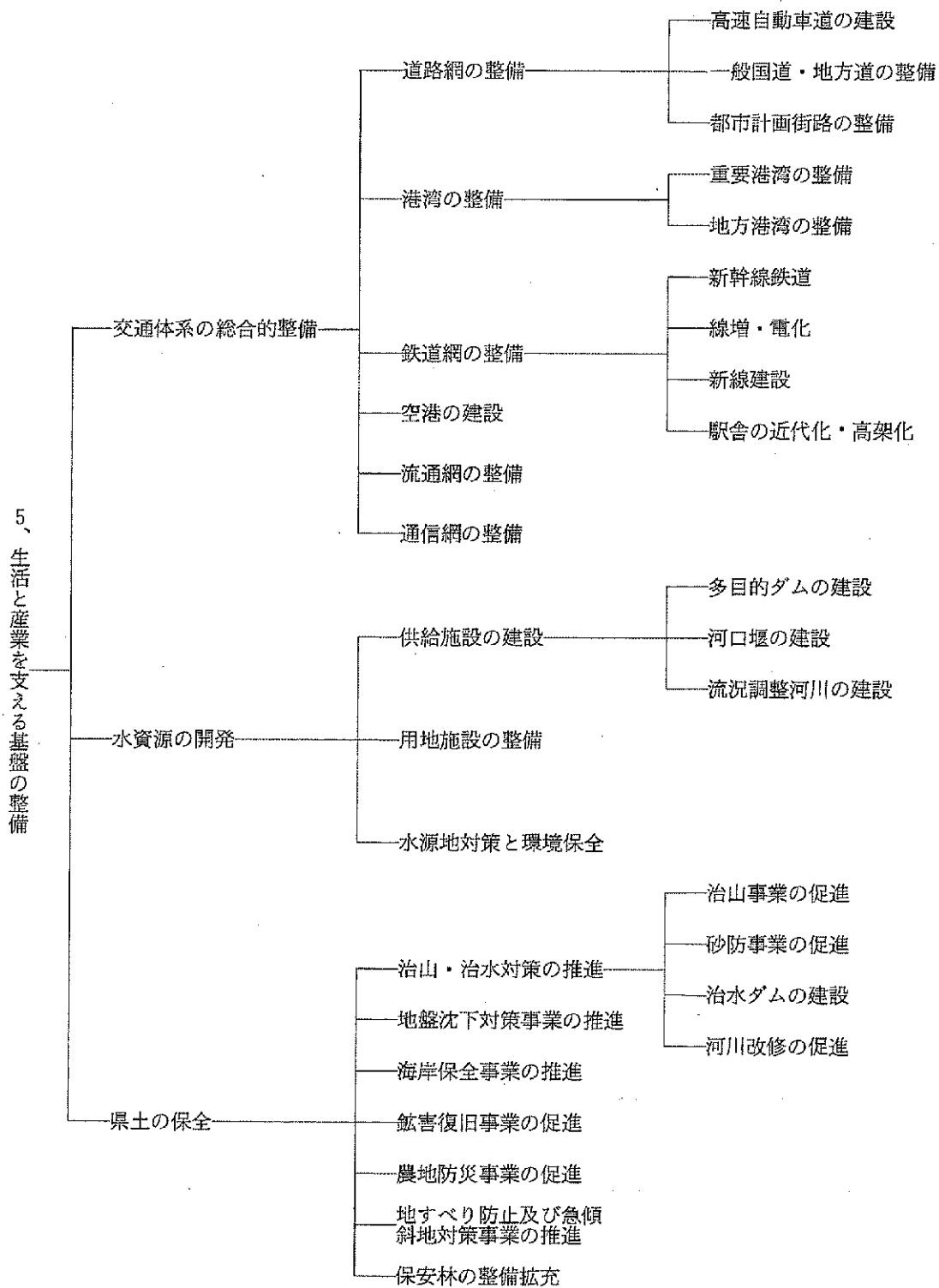

1-2 財政見通しと事業計画

(1) 県財政の見通し

県財政の見通しにあたっては、今後の国の経済見通し（第3次全国総合開発計画・昭和52年11月策定）、県経済の動向などとの関連、過去の財政規模の推移などを考慮しながら、現行の財政制度に変更がないことを前提として検討し、将来の財政規模を推計した。

これによると、昭和52年度から昭和55年度までの歳入総額の累積額は8,202億円（昭和52年価格、以下同じ）となり、昭和52年度から昭和55年度までの年平均伸び率は実質で6.2%と想定される。

歳出については、人件費および扶助費では、人件費の適正化と社会福祉関係経費の充実に努め、累積額3,213億円（構成比39.1%）となり、公債費は歳入における県債の伸びに応じて増加し、累積額435億円（構成費5.3%）となる。投資的経費は、累積額3,357億円（構成費40.9%）になるものと想定される。

(2) 事業計画

この長期総合計画の実施にあたって昭和52年度から昭和55年度までに要する事業費の総額は7,781億7,100万円。その事業計画の概要は次の通り。

県財政の見通し（普通会計）

単位：百万円

年 度		50年度（決算）		51年度（決算）		52～53年度	
		金 額	構成比	金 額	構成比	累 積 額	構成比
歳入	地方税など一般財源	66,097	45.6	71,126	42.2	346,819	42.2
	その他収入	78,918	54.4	97,494	57.8	474,680	57.8
	歳入計	145,015	100.0	168,620	100.0	821,499	100.0
歳出	人件費	57,858	40.0	70,194	41.9	279,421	34.0
	扶助費	7,318	5.1	8,436	5.0	41,837	5.1
	公債費	4,255	2.9	6,532	3.9	43,496	5.3
	経常経費その他	11,789	8.1	14,345	8.6	64,404	7.8
	普通建設事業費	49,345	34.1	46,902	28.0	308,987	37.6
	災害復旧事業費	2,799	1.9	7,413	4.4	21,970	2.7
	失業対策事業費	1,050	0.7	1,064	0.7	4,736	0.6
	その他歳出	10,448	7.2	12,548	7.5	56,648	6.9
歳出計	144,862	100.0	167,434	100.0	821,499	100.0	

（注）50.51.52年度は名目、53～55年度は52年価格

前期事業計画総括表（52年度～55年度）

単位：百万円

項 目	区 分	事業費	県 予 算 計 上 額			
			計	国 費	県 費	その他
1.住みよい生活環境と自然環境の創造		81,310.6	19,796.0	6,498.9	12,781.0	516.1
2.健康と生きがいを助長する社会の形成		127,547.1	50,265.3	29,001.9	19,818.0	1,445.4
3.知性と人間性豊かな人づくり		24,201.0	19,088.0	3,831.0	14,757.0	500.0
4.地域における産業の調和ある発展		244,874.6	135,677.4	66,077.8	53,420.1	16,179.5
5.生活と産業を支える基盤整備		300,238.0	133,108.0	58,952.0	69,722.0	4,434.0
総 計		778,171.3	357,934.7	164,361.6	170,498.1	23,075.0

1～3 主要事業計画の概要

1. 教育文化と生活環境

(1) 県立陶磁文化センターの建設

九州一円を包含する広域的な陶芸美術の総合センター

建物面積 6,084㎡

設置場所 有田町

事業期間 昭和53～54年度

(2) 佐賀医科大学の整備

医師の確保と医療施設の整備充実を図るため昭和50年に創設決定した国立医科大学の整備充実  
大学の規模

入学定員 100人

教授等 180人

職員 190人

昭和51年10月 開学

昭和53年4月 学生受入

設置場所 佐賀市鍋島町

附属病院の概要

病床数 600床

開院予定 昭和56年10月

関連病院としての県立病院好生館の全面改築

病床数 520床

事業期間 昭和50～52年度

(3) 高校の整備充実

高校は進学率が90%を越えるような国民的教育機関となり、その新增設を重点として推進

昭和36年度から49年度までに13校を新設、51年度に上場地区に1校さらには52年度には上場と太良地区にそれぞれ1校ずつ新設

(4) 公共下水道の建設

① 佐賀市公共下水道

受益区域 2,118ha

事業期間 昭和46～70年度

(昭和53年度中に一部供用開始予定)

② 鳥栖市公共下水道

受益区域 2,076ha

事業期間 昭和49～70年度

③ 唐津市公共下水道

受益区域 1,065ha

事業期間 昭和52～70年度

④ 伊万里市公共下水道

受益区域 1,142ha

事業期間 昭和54～70年度

(5) 九州自然歩道の建設

ルート 基山～九千部～北山ダム～天山～黒髪山を結ぶ 117.5km (九州全体約 2,100km)

事業期間 昭和50～55年度

(6) 佐賀自転車道の建設

建設場所 嘉瀬川左岸・県道小城一北茂安線沿

延長距離 20.8km

事業期間 昭和50年度～

(嘉瀬川左岸の一部は完成)

## 2. 産業基盤

(1) 筑後川下流土地改良事業の推進

福岡県にまたがる筑後川流域55,000ha(本県36,900ha)を対象とし、淡水取水の合理化、クリークの統廃合、白石平野地盤沈下地帯の水源転換、山麓みかん園の多目的かん水等を図る大規模な国営事業

事業内容 取水施設、導水路工など

事業期間 昭和51～61年度

関連事業

県営かんばい事業、畑地帯総合土地改良事業、白石平野地盤沈下対策事業、圃場整備、筑後大堰など

(2) 上場土地改良事業の推進

上場地域約 6,300haを低生産性地域から脱皮させ、近代的農業を確立するための水資源開発と農地造成

事業内容 松浦川揚水機、ダム建設など

関連事業 畑地帯総合土地改良事業

(3) 工業団場の造成

① 佐賀東部工業団地

場所及び面積 三田川町、東脊振村、上峰村にまたがる 112ha

事業期間 昭和47～53年度

事業主体 地域振興整備公団

8. 資料 (第18章 今後の県政の課題と展望関係)

② 七ッ島工業団地

場所及び面積 伊万里市 148ha

事業期間 昭和46～50年度

事業主体 県

③ 伊万里団地

場所及び面積 伊万里市 117ha

事業期間 昭和47～56年度

事業主体 地域振興整備公団

④ 鳥栖商工団地

場所及び面積 鳥栖市 68ha

事業期間 昭和47～53年度

事業主体 県土地開発公社

(4) 工業用水道の建設

① 佐賀東部工業用水道

地区及び規模 鳥栖、基山、三田川、諸富地区で 100,000m<sup>3</sup>/日

事業期間 昭和37～52年度

事業主体 県

② 杵島工業用水道

地区及び規模 北方町、大町町、江北町で10,000m<sup>3</sup>/日

事業期間 昭和47～53年度

事業主体 三町による企業団

③ 伊万里地区工業用水道 (24,000m<sup>3</sup>/日)、唐津地区工業用水道 (9,300m<sup>3</sup>/日) についても計画  
推進中

3. 交通体系

(1) 佐賀駅高架事業等の推進

事業内容

佐賀駅の移転高架化、鍋島貨物ヤードの建設、駅前広場の整備、道路の整備など

事業期間 昭和44年度～

(高架化された佐賀駅は昭和51年佐賀国体の新しい玄関となる)

(2) 長崎・佐世保線の電化

電化延長 長崎本線 125.4km

佐世保線 48.8km

事業期間 昭和48～51年度

(昭和51年佐賀国体開催前に開通)

(3) 国鉄呼子線の建設

ルート 唐津～呼子の約23km

(計画路線は唐津市～伊万里市の約63km)

事業期間 昭和43～55年度

事業主体 鉄道建設公団

(4) 唐津線鉄道高架化事業の推進

高架区間 約 5.1km

事業期間 昭和51～56年度

(5) 九州新幹線の建設

ルート 福岡～長崎ルート (約 120km)

福岡～鹿児島ルート (約 270km)

県内停車駅としては九州新幹線の分岐点となる鳥栖市、県の中心都市の現佐賀駅併設、県西部の武雄市周辺を要望中

(6) 佐賀空港の建設

佐賀空港の建設については、昭和45年国の空港整備5か年計画に折り込まれその推進を図ってきたが、諸般の情勢により48年に中断のやむなきに至った。

しかし、将来の交通需要や本県の経済・社会の発展などからみて、その必要性が再度検討され、新たに52年12月策定される「県長期総合計画」に建設することが盛り込まれる。

佐賀空港の計画規模

滑走路 2,500 m

エプロン 4～5 パース

建設場所 佐賀平野東南部地域

(7) 九州横断自動車道の建設

延長 嬉野町～鳥栖市 約75km

(総延長 長崎市～大分市 約 250km)

事業期間 昭和48～60年

(武雄市～鳥栖市間55kmは昭和57年供用開始予定)

事業主体 日本道路公団

(8) 国道等の整備

本県の道路は全国・九州を上回る整備状況 (昭和50年度末)

改良率 62.2% (全国9位、九州1位)

舗装率 74.9% (全国6位 九州1位)

完成したバイパス

武雄 (国道34号)

有田 (国道35号)



8. 資料 (第18章 今後の県政の課題と展望関係)

伊万里 (国道202号)

厳木・多久 (国道 203号) など

着工中のバイパス

佐賀・江北 (国道34号)

山内 (国道35号)

相知・東多久 (国道 203号)

唐津・伊万里 (国道204号) など

4. 水 資 源

(1) ダム等の建設

① 嘉瀬川ダム

水系及び場所 嘉瀬川水系嘉瀬川 富士町

総貯水量 6,465万 $m^3$  (うち有効 6,165万 $m^3$ )

事業期間 昭和49～60年度

事業主体 国

② 厳木ダム

水系及び場所 松浦川水系厳木川 厳木町

総貯水量 1,360万 $m^3$  (うち有効 1,180万 $m^3$ )

事業期間 昭和48～58年度

事業主体 国

③ 六角川河口堰

水系及び場所 六角川水系六角川 福富町

総貯水量 1,900万 $m^3$  (うち有効 1,730万 $m^3$ )

事業期間 昭和43～55年度

事業主体 国

5. 筑後川総合開発の推進

筑後川は大分県に源を発し、熊本、福岡、佐賀県を流れて有明海に注ぐ河川であり、この4県からなる筑後川の広域的な総合開発

計画の策定経過

昭和32年 筑後川水系治水基本計画

昭和41年 筑後川水系水資源開発基本計画

昭和44年 北部九州水資源開発協議会(北水協) 第一次マスタープラン

昭和51年 北水協マスタープランの改訂

近年の水資源地域の厳しい情勢等により水需要のギャップを生じ、基本計画の改訂作業中

計画に基づくダム等の建設

44年 下釜ダム

45年 松原ダム

47年 江川ダム

53年 寺内ダム

この他の建設着手のもの

筑後大堰、佐賀導水事業など

---

佐賀県政史 資料編

昭和五十四年三月一日発行

編集・発行 佐賀県

佐賀市城内一丁目一番五九号

印刷 佐賀印刷社

佐賀市高木瀬町長瀬一三六一五九

---