

環境放射能調査結果 < 詳細 > (平成31年4月～令和2年3月)

- 1 空間放射線の測定結果（平成31年4月～令和2年3月）
- 2 環境試料中の放射能の測定結果（平成31年4月～令和2年3月）
- 3 大気浮遊じん中の放射能の測定結果（平成31年4月～令和2年3月）
- 4 測定値が調査めやす値を超えた場合の調査項目
- 5 令和元年度玄海原子力発電所に係る環境放射能調査計画

1 空間放射線の測定結果（平成31年4月～令和2年3月）

1) モニタリングポスト(NaI(Tl)シンチレーション式検出器)による空間線量率

NaI(Tl)シンチレーション式検出器によるモニタリングポストでの空間線量率の測定結果は次表のとおりであり、調査めやす値を超えたものがあったが、いずれも降雨の影響によるものであり、玄海原子力発電所に起因すると考えられる放射線の異常は認められなかった。

[単位: μ Gy/h]

| 測定局名 | | 測定値 | 調査めやす値 | 調査めやす値を超えた理由 |
|------|-----|---------------|--------|--------------|
| 佐賀県 | 今村 | 0.026 ~ 0.071 | 0.041 | 降雨 |
| | 平尾 | 0.032 ~ 0.072 | 0.045 | 降雨 |
| | 串 | 0.031 ~ 0.072 | 0.044 | 降雨 |
| | 先部 | 0.029 ~ 0.077 | 0.043 | 降雨 |
| | 外津浦 | 0.031 ~ 0.061 | 0.041 | 降雨 |
| | 京泊先 | 0.029 ~ 0.060 | 0.041 | 降雨 |
| 九州電力 | 正門南 | 0.025 ~ 0.056 | 0.037 | 降雨 |
| | | 0.023 ~ 0.044 | 0.032 | 降雨 |
| | 岸壁 | 0.025 ~ 0.057 | 0.036 | 降雨 |
| | | 0.022 ~ 0.040 | 0.031 | 降雨 |
| | 値賀崎 | 0.020 ~ 0.047 | 0.029 | 降雨 |
| | ダム南 | 0.025 ~ 0.060 | 0.038 | 降雨 |
| | | 0.023 ~ 0.043 | 0.032 | 降雨 |

・「調査めやす値」は、過去の調査結果から算出した「平常の変動幅」の最大値。

(注) 正門南局、岸壁局及びダム南局は令和2年2月に更新したため、更新前後で測定値を分けて記載した。

2) モニタリングポスト(電離箱式検出器)による空間線量率

電離箱式検出器によるモニタリングポストでの空間線量率の測定結果は次表のとおりであり、いずれも調査めやす値を下回っており、異常は認められなかった。

[単位: μ Gy/h]

| 測定局名 | 測定値 | 調査めやす値 |
|------|-------------------|--------|
| 今村 | 0.063 ~ 0.103 | 0.134 |
| 平尾 | 0.066 ~ 0.105 | 0.134 |
| 串 | 0.063 ~ 0.103 | 0.137 |
| 先部 | 0.067 ~ 0.110 | 0.126 |
| 外津浦 | 0.065 ~ 0.094 | 0.114 |
| 京泊先 | (0.066 ~ 0.103) | 0.126 |
| 屋形石 | (0.056 ~ 0.091) | 0.118 |
| 大良 | 0.071 ~ 0.105 | 0.136 |
| 諸浦 | 0.063 ~ 0.093 | 0.133 |
| 入野 | 0.061 ~ 0.094 | 0.139 |
| 寺浦 | 0.063 ~ 0.097 | 0.131 |
| 名護屋 | 0.066 ~ 0.109 | 0.146 |
| 石室 | 0.062 ~ 0.099 | 0.132 |
| 加倉 | 0.063 ~ 0.101 | 0.137 |
| 呼子 | 0.064 ~ 0.095 | 0.123 |
| 馬渡島 | 0.060 ~ 0.106 | 0.128 |
| 加唐島 | 0.072 ~ 0.104 | 0.135 |
| 向島 | 0.065 ~ 0.099 | 0.124 |
| 小川島 | 0.069 ~ 0.115 | 0.133 |
| 二夕子 | 0.072 ~ 0.107 | 0.131 |
| 山本 | 0.077 ~ 0.117 | 0.152 |

(注) 京泊先局及び屋形石局は、夏期以降に測定機器の異常が見られたため参考値とし、()内に記載している。

(つづき)

[単位: μ Gy/h]

| 測定局名 | 測定値 | 調査めやす値 |
|------|---------------|--------|
| 波多津 | 0.074 ~ 0.107 | 0.128 |
| 田野 | 0.073 ~ 0.107 | 0.147 |
| 相知 | 0.072 ~ 0.116 | 0.139 |
| 松浦 | 0.073 ~ 0.128 | 0.142 |
| 立花 | 0.074 ~ 0.123 | 0.135 |

・「調査めやす値」は、過去の最大値。

3) 放水口モニタによる放水口計数率

放水口モニタでの放水口計数率の測定結果は次表のとおりであり、調査めやす値を超えたものがあったが、いずれも降雨の影響によるものであり、玄海原子力発電所に起因すると考えられる放射線の異常は認められなかった。

[単位: cpm]

| 測定局名 | 測定値 | 調査めやす値 | 調査めやす値を超えた理由 | |
|------|---------|------------|--------------|----|
| 九州電力 | 1、2号放水口 | 441 ~ 1027 | 524 | 降雨 |
| | 3号放水口 | 340 ~ 407 | 370 | 降雨 |
| | 4号放水口 | 335 ~ 401 | 365 | 降雨 |

・「調査めやす値」は、過去の調査結果から算出した「平常の変動幅」の最大値。

4) モニタリングカー等による空間線量率

モニタリングカー及びサーベイカーによる空間線量率の測定結果は、次表のとおりであり、過去の測定と同程度であった。

[単位: μ Gy/h]

| 発電所からの距離 | 測定値 | 測定機器 |
|-------------|---------------|---------------------|
| 5km 未満 | 0.021 ~ 0.036 | NaI(Tl)シンチレーション式検出器 |
| 5km ~ 10km | 0.064 ~ 0.090 | 電離箱式検出器 |
| 10km ~ 30km | 0.061 ~ 0.096 | 電離箱式検出器 |

モニタリングポストによる空間線量率・放水口計数率の測定結果（例） （令和2年1月27日0時～1月27日23時）

各モニタリングポスト及び放水口モニタの値は概ね雨量の変化と共に変動しており、モニタリングポストの空間線量率は発電所からの方位に関係なく上昇していた。

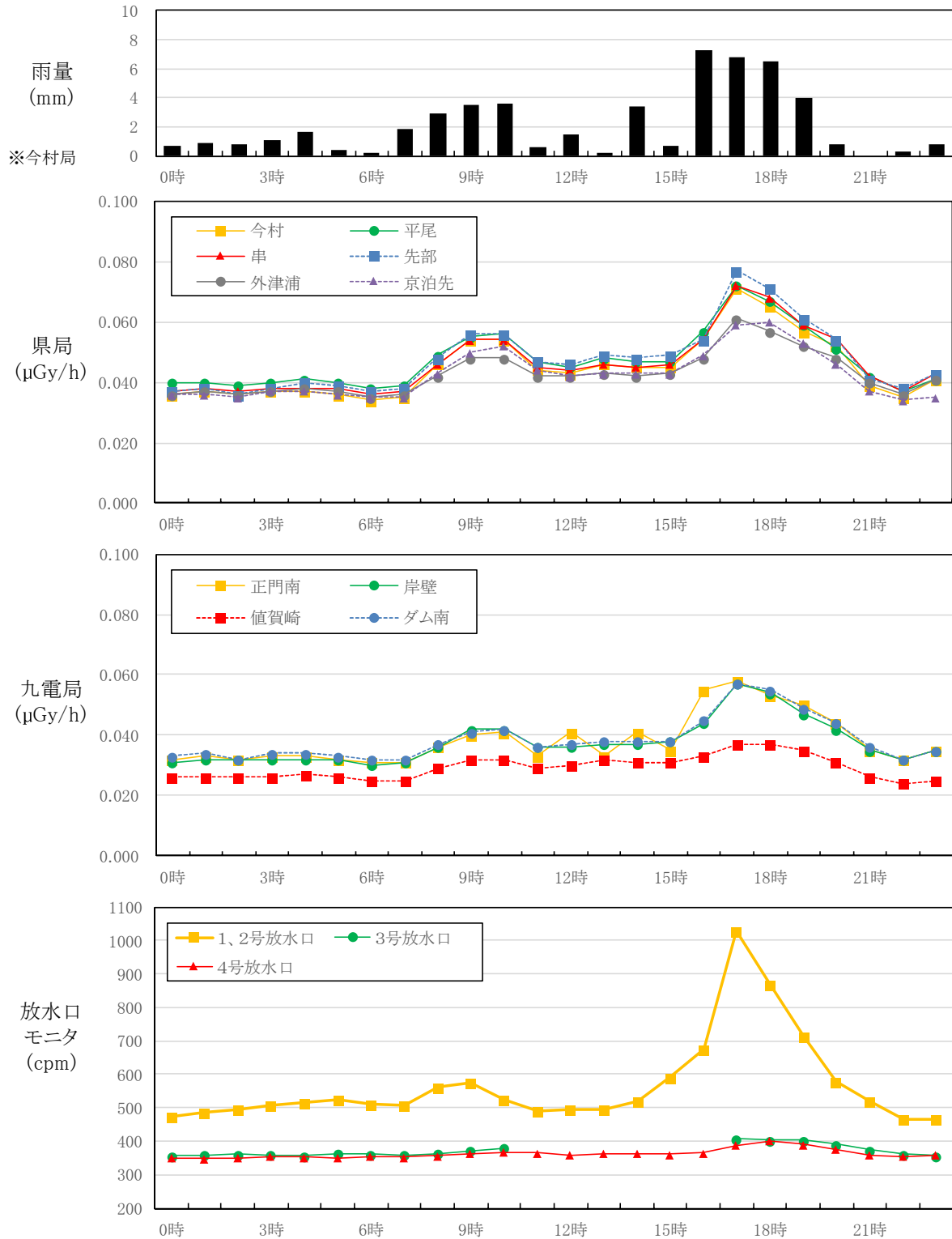

2 環境試料中の放射能の測定結果(平成 31 年 4 月～令和 2 年 3 月)

1) 線スペクトロメトリーによる核種分析及び放射性ストロンチウム分析

線スペクトロメトリー及び放射性ストロンチウム分析による測定結果は次表のとおりであり、いずれの試料も調査めやす値を下回っており、異常は認められなかった。

| 試料名 | 単位 | ヨウ素 131 | | セシウム 137 | | ストロンチウム 90 | |
|----------|---------|---------|--------|-----------------|--------|-----------------|--------|
| | | 測定値 | 調査めやす値 | 測定値 | 調査めやす値 | 測定値 | 調査めやす値 |
| たまねぎ | Bq/kg 生 | | | ND | ND | | |
| きゃべつ | Bq/kg 生 | ND | ND | ND | ND | | |
| ほうれん草 | Bq/kg 生 | ND | ND | ND | 0.48 | 0.036 | 1.3 |
| 牛乳 | Bq/㍓ | ND | 0.072 | ND | 0.29 | ND, 0.022 | 0.21 |
| 米 | Bq/kg 生 | ND | ND | ND | 0.33 | ND, 0.039 | 0.15 |
| 松葉 | Bq/kg 生 | ND | ND | ND～ 0.024 | 4.1 | 0.098, 0.45 | 21 |
| ばれいしょ | Bq/kg 生 | | | ND | 0.30 | | |
| みかん | Bq/kg 生 | | | ND | 0.074 | | |
| かんしょ | Bq/kg 生 | | | ND | 0.15 | 0.064 | 0.85 |
| たい | Bq/kg 生 | | | 0.053～ 0.11 | 0.48 | ND | 0.074 |
| かわはぎ | Bq/kg 生 | | | 0.044, 0.045 | 0.19 | ND | 0.26 |
| えそ | Bq/kg 生 | | | 0.15, 0.17 | 0.52 | | |
| いか | Bq/kg 生 | | | ND, 0.023 | 0.26 | | |
| さざえ | Bq/kg 生 | | | ND | 0.37 | | |
| なまこ | Bq/kg 生 | | | ND | 0.19 | ND | 0.15 |
| わかめ | Bq/kg 生 | ND | ND | ND | 0.33 | ND | - |
| ほんだわら類 | Bq/kg 生 | ND | ND | ND | 0.19 | 0.030～ 0.061 | 0.37 |
| むらさきいんこ貝 | Bq/kg 生 | | | ND | 0.039 | | |

(つづき)

| 試料名 | 単位 | ヨウ素 131 | | セシウム 137 | | ストロンチウム 90 | |
|----------------|---------|---------|--------|-------------|--------|--------------|--------|
| | | 測定値 | 調査めやす値 | 測定値 | 調査めやす値 | 測定値 | 調査めやす値 |
| 水道水 | mBq/l | ND | ND | ND | ND | 0.45～ 1.7 | 7.4 |
| 河川水 | mBq/l | ND | ND | ND | ND | 0.62, 1.2 | 7.4 |
| ダム水 | mBq/l | ND | ND | ND | ND | 1.3 | 15 |
| 海水 (放水口付近) | mBq/l | ND | ND | ND～ 2.6 | 11 | 0.68～ 1.4 | 7.4 |
| 海水 (取水口付近) | mBq/l | ND | ND | 1.6～ 2.3 | 11 | 0.83～ 1.2 | 7.4 |
| 表層土 | Bq/kg 乾 | | | ND～ 9.9 | 43 | ND～ 2.5 | 35 |
| ダム底土 | Bq/kg 乾 | | | 5.0, 5.5 | 20 | 0.67 | 2.0 |
| 海底土 (放水口付近) | Bq/kg 乾 | | | ND | 0.67 | ND～ 0.24 | 0.25 |
| 海底土 (取水口付近) | Bq/kg 乾 | | | ND | 3.0 | ND | 0.18 |

・この他、コバルト 60、セシウム 134 など 7 核種についても測定を行ったが、検出された試料は無かった。

- ・ND は定量限界未満を示す。
- ・「調査めやす値」は、過去の最大値。

2) トリチウム分析

トリチウム分析の測定結果は次表のとおりであり、いずれの試料も調査めやす値を下回っており、異常は認められなかった。

| 試料名 | 単位 | トリチウム | |
|-----------|------|-------------|--------|
| | | 測定値 | 調査めやす値 |
| 水道水 | Bq/l | ND～ 0.27 | 2.3 |
| 河川水 | Bq/l | ND～ 0.34 | 2.3 |
| ダム水 | Bq/l | ND, 0.30 | 1.6 |
| 海水(放水口付近) | Bq/l | ND～ 0.60 | 3.5 |
| 海水(取水口付近) | Bq/l | ND～ 0.60 | 3.1 |

- ・ND は定量限界未満を示す。
- ・「調査めやす値」は、過去の最大値。

3) プルトニウム分析

プルトニウム分析の測定結果は次表のとおりであった。

なお、一部の試料から過去に海外で行われた大気中核実験の影響によると思われるプルトニウムが検出されたが、検出された放射性物質の量はごく微量であり健康への影響はない。

| 試料名 | 単位 | プルトニウム 238 | | プルトニウム 239+240 | |
|-----|---------|------------|--------|----------------|--------|
| | | 測定値 | 調査めやす値 | 測定値 | 調査めやす値 |
| 表層土 | Bq/kg 乾 | ND | ND | ND～ 0.33 | 0.17 |

・ND は定量限界未満を示す。

・調査めやす値は過去の最大値。

3 大気浮遊じん中の放射能の測定結果(平成 31 年 4 月～令和 2 年 3 月)

1) 大気浮遊じんの連続測定

大気浮遊じんの連続測定の結果は次表のとおりであり、いずれの測定局もコバルト 60、セシウム 134、セシウム 137 は検出されなかった。

[単位:mBq/m³]

| 測定局名 | コバルト 60 | | セシウム 134 | | セシウム 137 | |
|------|---------|--------|----------|--------|----------|--------|
| | 測定値 | 調査めやす値 | 測定値 | 調査めやす値 | 測定値 | 調査めやす値 |
| 今 村 | ND | ND | ND | ND | ND | 0.26 |
| 正門南 | ND | ND | ND | ND | ND | 0.26 |

・ND は定量限界未満を示す。

・調査めやす値は過去の最大値。

2) 大気中放射性ヨウ素濃度の測定

大気中放射性ヨウ素濃度の測定結果は次表のとおりであり、いずれの測定地点も放射性ヨウ素は検出されなかった。

[単位:mBq/m³]

| 測定地点 | 発電所からの | | ヨウ素 131 測定値 | 測定機器 | |
|----------|--------|--------|----------------|---------------------------|----------------------------|
| | 方位 | 距離(km) | | | |
| 加部島 | NE | 5.6 | ND | 佐賀県 モニタリングカー ヨウ素モニタ | |
| 玄海町役場 | SE | 6.0 | ND | | |
| 加 倉 | ESE | 7.9 | ND | | |
| 肥前市民センター | SSW | 8.5 | ND | | |
| 竹木場 | SE | 13.1 | ND | | |
| 桃 川 | SSE | 29.7 | ND | | |
| 牧 瀬 | SE | 31.7 | ND | | |
| 発電所口 | SE | 0.7 | ND | | |
| 串 崎 | NNE | 0.9 | ND | | |
| 外 津 | ESE | 1.0 | ND | | 九州電力 モニタリングカー ヨウ素モニタ |
| 普恩寺 | SSE | 1.2 | ND | | |
| 串公民館 | ENE | 1.4 | ND | | |
| 今村交差点 | SE | 2.1 | ND | | |
| 串 浦 | E | 2.1 | ND | | |
| 値賀取水場 | ESE | 2.2 | ND | | |
| 名護屋南 | ENE | 2.3 | ND | | |
| 値賀出張所 | SSE | 2.4 | ND | | |
| 今 村 | ESE | 0.8 | ND | 佐賀県ヨウ素モニタ | |

・ND は定量限界未満を示す。

4 測定値が調査めやす値を超えた場合の調査項目

- ・ 試料採取方法・処理方法、測定器の性能、測定方法等の測定条件の変化
- ・ 降雨、降雪、雷、積雪等の気象要因及び地理・地形上の要因等の自然条件の変化
- ・ 核爆発実験等の影響
- ・ 医療・産業用の放射性同位元素等の影響
- ・ 原子力施設の運転状況の変化

5 令和元年度玄海原子力発電所に係る環境放射能調査計画

佐賀県

(1) 空間放射線

a モニタリングポスト

| 測定項目 | 測定方法等 | 頻度 | 測定機器 | 地点名 | 地点図 |
|------------|--------------------------|----|--------------------------------|----------------|-----|
| 空間放射線量率 | モニタリングポスト (テレメータシステム) | 連続 | NaI(Tl)シンチレーション式検出器 電離箱式検出器 | いまむら 今村 | 図1 |
| | | | | ひらお 平尾 | |
| | | | | くし 串 | |
| | | | | さくべ 先部 | |
| | | | | ほかわづら 外津浦 | |
| | | | | きよどまりさき 京泊先 | |
| | | | 電離箱式検出器 | やかたいし 屋形石 | |
| | | | | だいら 大良 | |
| | | | | もろうら 諸浦 | |
| | | | | いりの 入野 | |
| | | | | てらうら 寺浦 | |
| | | | | なごや 名護屋 | |
| | | | | いむろ 石室 | |
| | | | | かくら 加倉 | |
| | | | | よぶこ 呼子 | |
| | | | | まだらしま 馬渡島 | |
| | | | | かからしま 加唐島 | |
| | | | | むくしま 向島 | |
| | | | | おがわじま 小川島 | |
| | | | | ふたご 二夕子 | |
| | | | | やまもと 山本 | |
| | | | | はたつ 波多津 | |
| | | | | たの 田野 | |
| | | | | おうち 相知 | |
| まつうら 松浦 | | | | | |
| たちばな 立花 | | | | | |

b 走行サーベイ

| 測定項目 | 測定方法 | 頻度 | 測定機器 | 測定範囲(図4, 図5) | 測定時期 |
|---------|--------------------|-----|---------|----------------|----------------|
| 空間放射線量率 | モニタリングカー サーベイカー | 年2回 | 電離箱式検出器 | 発電所から 5km~30km | 第2四半期 第4四半期 |

(2) 環境試料中の放射能

| 測定試料 | 頻度 | 試料名 | 地点名 (図2, 図3) | 採取時期(四半期) | | | | 核種分析 | | | | | |
|----------|-------|------|-----------------|-------------|-----|----|----|-------------|------------------|------------------|--------------|----------------|--|
| | | | | 1 | 2 | 3 | 4 | γ ※1 | ^{131}I | ^{90}Sr | ^3H | Pu ※2 | |
| 農畜 物産 | 葉菜 | 年1回 | たまねぎ | ちか 値賀 | ○ | | | | 1 | | | | |
| | | | | のうさ 納所 | ○ | | | | 1 | | | | |
| | | きやべつ | | | ○ | | 1 | 1 | | | | | |
| | 牛乳 | 年3回 | 牛乳 | さかえ 栄 | ○ | ○* | | ○ | 3 | 3 | 1 | | |
| | | | | のうさ 納所 | ○ | ○ | | ○ | 3 | 3 | | | |
| | 穀物 | 年1回 | 米 | ひらお 平尾 | | ○ | | | 1 | 1 | | | |
| | | | | もろうら 諸浦 | | ○* | | | 1 | | 1 | | |
| | 指標生物 | 年2回 | 松葉 | なごや 名護屋 | ○ | | ○ | | 2 | 2 | | | |
| | | | | ふおんじ 普恩寺 | | ○ | | ○* | 2 | 2 | 1 | | |
| | その他 | 年1回 | ばれいしよ | ひらお 平尾 | ○ | | | | 1 | | | | |
| | | | | のうさ 納所 | ○ | | | | 1 | | | | |
| | | | みかん | ひらお 平尾 | | | ○ | | 1 | | | | |
| くし 串 | | | | | | ○ | | 1 | | | | | |
| 海産 生物 | 魚 | 年2回 | たい | | ○ | ○ | | 2 | | | | | |
| | | | かわはぎ | | ○* | ○ | | 2 | | 1 | | | |
| | | | えそ | | ○ | ○ | | 2 | | | | | |
| | 無脊椎動物 | 年1回 | なまこ | | | | ○* | 1 | | 1 | | | |
| | 指標生物 | 年2回 | ほんだわら類 | | ○* | | ○* | 2 | 2 | 2 | | | |
| | その他 | 年1回 | むらさきいんこ貝 | | ○ | | | 1 | | | | | |
| 水 | 陸水 | 年4回 | 水道水 | ちか 値賀出張所 | ○* | ○ | ○ | ○ | 4 | 4 | 1 | 4 | |
| | | 年1回 | 水道水 | 別表1 | 別表1 | | | | 4 | 4 | 4 | 4 | |
| | | 年2回 | 河川水 | しれがわ 志礼川 | ○* | | ○ | | 2 | 2 | 1 | 2 | |
| | 海水 | 年1回 | 表層水 | 1、2号放水口付近 | | ○* | | | 1 | 1 | 1 | 1 | |
| | | | | 3、4号放水口付近 | | ○* | | | 1 | 1 | 1 | 1 | |
| | | | | 1、2号取水口付近 | | | | ○* | 1 | 1 | 1 | 1 | |
| | | | | 3、4号取水口付近 | | | | ○* | 1 | 1 | 1 | 1 | |

1 : ガンマ線放出核種として、 ^{60}Co 、 ^{134}Cs 及び ^{137}Cs を測定

2 : ^{238}Pu 及び $^{239+240}\text{Pu}$ を測定

: 核種分析の実施時期

: ^{90}Sr を含む核種分析の実施時期

(続き)

| 測定試料 | 頻度 | 試料名 | 地点名 (図2, 図3) | 採取時期(四半期) | | | | 核種分析 | | | | | |
|------|-----|-----|-----------------|-----------------------|----------------|----------------|---|----------------|------------------|------------------|--------------|------------------|----|
| | | | | 1 | 2 | 3 | 4 | γ^{*1} | ^{131}I | ^{90}Sr | ^3H | Pu^{*2} | |
| 土 | 陸土 | 年1回 | 表層土 | くし串 | ○ | | | | 1 | | | | |
| | | | | 九州電力値賀寮 ^{ちか} | ○ [*] | | | | 1 | | 1 | | |
| | | | | 別表2 | 別表2 | | | | 10 | | 10 | | 10 |
| | 海底土 | 年1回 | 表層土 | 1、2号放水口付近 | | ○ [*] | | | 1 | | 1 | | |
| | | | | 3、4号放水口付近 | | ○ [*] | | | 1 | | 1 | | |
| | | | | 1、2号取水口付近 | | | | ○ [*] | 1 | | 1 | | |
| | | | | 3、4号取水口付近 | | | | ○ [*] | 1 | | 1 | | |
| | 計 | | | | — | | | | 59 | 28 | 32 | 14 | 10 |

1 : ガンマ線放出核種として、 ^{60}Co 、 ^{134}Cs 及び ^{137}Cs を測定

2 : ^{238}Pu 及び $^{239+240}\text{Pu}$ を測定

: 核種分析の実施時期

: ^{90}Sr を含む核種分析の実施時期

別表1 飲料水の採取地点（19地点 令和元(2019)～令和5(2023)年度）

| 番号 | 地点名 | 調査年度 | 採取時期 (四半期) |
|----|-------------------|------|---------------|
| 1 | ながくら 長倉浄水場 | R1 | 3 |
| 2 | しんでん 新田浄水場 | | |
| 3 | くり 久里浄水場 | | |
| 4 | わただ 和多田浄水場 | | |
| 5 | こうだ 神田浄水場 | | |
| 6 | なかやま 中山浄水場 | R1 | 3 |
| 7 | いきさ 伊岐佐浄水場 | | |
| 8 | きゅうらぎ 巖木共同浄水場 | | |
| 9 | はまさき 浜崎浄水場 | | |
| 10 | ふちのうえ 湧上浄水場 | | |
| 11 | ありたがわ 有田川浄水場 | R1 | 2 |
| 12 | おおかわ 大川浄水場 | | |
| 13 | うらのさき 浦ノ崎浄水場 | | |
| 14 | たきがわち 滝川内浄水場 | | |
| 15 | みね 峰浄水場 | | |
| 16 | かみおおくぼ 上大久保浄水場 | R1 | 4 |
| 17 | かわちの 川内野浄水場 | | |
| 18 | くぼら 久原1区浄水場 | | |
| 19 | くぼら 久原2区浄水場 | | |

別表2 土壌の採取地点（50地点 平成29(2017)～令和3(2021)年度）

| 番号 | 地点名 | 調査年度 | 採取時期 (四半期) |
|----|----------------|------|---------------|
| 1 | やかたいし 屋形石局 | R1 | 3 |
| 2 | だいら 大良局 | H30 | 3 |
| 3 | もろうら 諸浦局 | H30 | 3 |
| 4 | いりの 入野局 | H30 | 3 |
| 5 | てらうら 寺浦局 | H30 | 3 |
| 6 | かくら 加倉局 | R1 | 3 |
| 7 | よぶこ 呼子局 | R1 | 3 |
| 8 | まだらしま 馬渡島局 | R1 | 2 |
| 9 | かからしま 加唐島局 | R1 | 2 |
| 10 | むくしま 向島局 | R1 | 2 |
| 11 | おがわじま 小川島局 | R1 | 2 |
| 12 | ふたご 二夕子局 | | |
| 13 | やまもと 山本局 | | |
| 14 | はたつ 波多津局 | H30 | 3 |
| 15 | たの 田野局 | H30 | 3 |
| 16 | おうち 相知局 | | |
| 17 | まつうら 松浦局 | | |
| 18 | たちばな 立花局 | H29 | 3 |
| 19 | とどろき 轟木公民館 | H30 | 3 |
| 20 | さし 佐志小学校 | | |
| 21 | からつ 唐津第1中学校 | | |
| 22 | かがみやま 鏡山小学校 | | |
| 23 | ひれふりランド | | |
| 24 | きりご 切木小学校 | H30 | 3 |
| 25 | たけこば 竹木場小学校 | H30 | 3 |

| 番号 | 地点名 | 調査年度 | 採取時期 (四半期) |
|----|---------------------------------|------|---------------|
| 26 | はだ 旧半田児童館 | | |
| 27 | はまたま 唐津市浜玉林業 構造改善センター | | |
| 28 | いげぼる 池原集会所 | | |
| 29 | ななやま 七山小中学校 | | |
| 30 | きたはた 北波多浄水場跡 | H30 | 3 |
| 31 | さり 佐里地区公民館 | | |
| 32 | たがしら 旧田頭小学校 | | |
| 33 | きゅうらぎ 旧巖木小学校 ひろかわ 広川分校 | | |
| 34 | ひらやま 平山地区公民館 | | |
| 35 | きゅうらぎ 巖木小学校 | | |
| 36 | スポーツランド馬渡 | R1 | 2 |
| 37 | まつしま 松島 | R1 | 3 |
| 38 | かしわじま 旧神集島小学校 | R1 | 3 |
| 39 | たかしま 高島公民館前 | | |
| 40 | くろがわ 黒川公民館 | H29 | 3 |
| 41 | みなみはた 南波多公民館 | H29 | 3 |
| 42 | おおかわ 大川運動広場 | | |
| 43 | まきしま 牧島公民館 | H29 | 3 |
| 44 | おおつぼ 大坪公民館 | H29 | 3 |
| 45 | まつうら 松浦運動広場 | | |
| 46 | やましろ 山代公民館 | H29 | 3 |
| 47 | ひがしやましろ 東山代公民館 | H29 | 3 |
| 48 | たきの 滝野小中学校 | H29 | 3 |
| 49 | にり 二里公民館 | H29 | 3 |
| 50 | おおかわち 大川内公民館 | H29 | 3 |

(3) 大気浮遊じん中の放射能

| 測定核種 | 測定方法等 | 頻度 | 測定機器 | 地点名 | 地点図 |
|--|--|-------|------------------------------|--------------|----------|
| ^{60}Co ^{134}Cs ^{137}Cs | ダストサンプラで連続捕集し、回収した試料(ろ紙)を灰化後、測定 | 月1回 | Ge 半導体検出器 (環境センター内設置) | いまむら 今村 | 図4 |
| ^{131}I | ヨウ素サンプラ及びヨウ素モニタで捕集、測定 (テレメータシステム) | 四半期1回 | ヨウ素モニタ (モニタリングポスト内設置) | いまむら 今村 | 図4 |
| | ヨウ素サンプラ及びヨウ素モニタで捕集、測定 (モニタリングカー又は可搬型) | 年1回 | ヨウ素モニタ (モニタリングカー内設置又は可搬型) | 7地点 (別表3) | 図4 図5 |

別表3 大気浮遊じん中の¹³¹I採取地点(県:36地点 令和元(2019)~令和5(2023)年度))

| 番号 | 地点名(地点) | 調査年度 |
|----|------------------|------|
| 1 | 先部(唐津市鎮西町) | |
| 2 | 名護屋(唐津市鎮西町) | |
| 3 | 波戸(唐津市鎮西町) | |
| 4 | 仮屋(玄海町大字仮屋) | |
| 5 | 京泊(唐津市肥前町) | |
| 6 | 石室(唐津市鎮西町) | |
| 7 | 浅木場(玄海町大字小加倉) | |
| 8 | 殿の浦(唐津市呼子町) | |
| 9 | 金の手(玄海町大字新田) | |
| 10 | 加部島(唐津市呼子町) | R1 |
| 11 | 納所(唐津市肥前町) | |
| 12 | 玄海町役場(玄海町大字諸浦) | R1 |
| 13 | 呼子市民センター(唐津市呼子町) | |
| 14 | 打上(唐津市鎮西町) | |
| 15 | 菖津(唐津市肥前町) | |
| 16 | 有浦上(玄海町大字有浦上) | |
| 17 | 打上小学校(唐津市鎮西町) | |
| 18 | 大友(唐津市呼子町) | |
| 19 | 加倉(唐津市鎮西町) | R1 |
| 20 | 寺浦(唐津市肥前町) | |
| 21 | 轟木(玄海町大字轟木) | |
| 22 | 星賀公民館(唐津市肥前町) | |
| 23 | 肥前市民センター(唐津市肥前町) | R1 |
| 24 | 屋形石(唐津市屋形石) | |
| 25 | 大良(唐津市大良) | |
| 26 | 古保志気(唐津市肥前町) | |
| 27 | 中浦(唐津市肥前町) | |
| 28 | 竹木場(唐津市竹木場小学校前) | R1 |
| 29 | 菜畑(唐津市菜畑末盧館前) | |
| 30 | 内野(伊万里市波多津町) | |
| 31 | 原(唐津市原) | |
| 32 | 稗田(唐津市北波多) | |
| 33 | 国見台野球場(伊万里市二里町) | |
| 34 | 桃川親水公園(伊万里市松浦町) | R1 |
| 35 | 池原(唐津市七山) | |
| 36 | 牧瀬(唐津市巖木町) | R1 |

九州電力

(1) 空間放射線

a モニタリングポスト、放水口モニタ

| 測定項目 | 測定方法等 | 頻度 | 測定機器 | 地点名 | 地点図 |
|------------|--------------------------|----|-------------------------|-------------|-----|
| 空間放射線量率 | モニタリングポスト (テレメータシステム) | 連続 | NaI(Tl)シンチレーション式 検出器 | 正門南 | 図1 |
| | | | | 岸壁 | |
| | | | | ちかざき 値賀崎 | |
| | | | | ダム南 | |
| 放水口 計数率 | 放水口モニタ (テレメータシステム) | 連続 | NaI(Tl)シンチレーション式 検出器 | 1、2号放水口 | |
| | | | | 3号放水口 | |
| | | | | 4号放水口 | |

b 走行サーベイ

| 測定項目 | 測定方法 | 頻度 | 測定機器 | 測定範囲 (図4) | 測定時期 |
|---------|----------|-----|-------------------------|-----------------|----------------|
| 空間放射線量率 | モニタリングカー | 年2回 | NaI(Tl)シンチレーション式 検出器 | 発電所から 5km 未満 | 第1四半期 第3四半期 |

(2) 環境試料中の放射能

物産畜農

| 測定試料 | 頻度 | 試料名 | 地点名 (図2、図3) | 採取時期(四半期) | | | | 核種分析 | | | | |
|------------|-------|-----|----------------|---------------------|-----|-----|-----|------------|------------------|------------------|--------------|---|
| | | | | 1 | 2 | 3 | 4 | γ^* | ^{131}I | ^{90}Sr | ^3H | |
| 農畜産物 | 葉菜 | 年3回 | ほうれん草 | ほかわづ いまむら 外津(今村) | ○ | | (○) | (○☆) | 3 | 3 | 1 | |
| | 牛乳 | 年4回 | 牛乳 | はまのうら 浜野浦 | ○ | ○ | ○☆ | ○ | 4 | 4 | 1 | |
| | 穀物 | 年1回 | 米 | ふおんじ 普恩寺 | | | ○☆ | | 1 | 1 | 1 | |
| | | | | しもみや 下宮 | | | ○ | | 1 | | | |
| | 指標生物 | 年4回 | 松葉 | 敷地内 | ○☆ | ○ | ○ | ○ | 4 | 4 | 1 | |
| | その他 | 年1回 | かんしょ | ふおんじ 普恩寺 | | | ○☆ | | 1 | | 1 | |
| いまむら 今村 | | | | | | ○ | | 1 | | | | |
| 海産生物 | 魚 | 年2回 | たい | はったうら 八田浦周辺 | ○ | | ○☆ | | 2 | | 1 | |
| | 無脊椎動物 | 年2回 | いか | | | ○ | ○ | | 2 | | | |
| | | 年1回 | さざえ | | | | ○ | | 1 | | | |
| | | | なまこ | | | | ○☆ | | 1 | | 1 | |
| | 海藻類 | 年1回 | わかめ | | | ○☆ | | | 1 | 1 | 1 | |
| | 指標生物 | 年2回 | ほんだわら類 | | | ○☆ | | ○ | | 2 | 2 | 1 |
| 水 | 陸水 | 年4回 | 河川水 | しれがわ 志礼川 | ○ | ○☆ | ○ | ○☆☆ | 4 | 4 | 1 | 2 |
| | | 年2回 | ダム水 | 敷地内 | | ○☆ | | ○☆☆ | 2 | 2 | 1 | 2 |
| | 海水 | 年4回 | 表層水 | 1、2号放水口付近 | ○☆☆ | ○ | ○☆ | ○ | 4 | 4 | 1 | 2 |
| | | | | 3、4号放水口付近 | ○☆ | ○ | ○☆☆ | ○ | 4 | 4 | 1 | 2 |
| | | | | 1、2号取水口付近 | ○☆☆ | ○ | ○☆ | ○ | 4 | 4 | 1 | 2 |
| | | | 3、4号取水口付近 | ○☆ | ○ | ○☆☆ | ○ | 4 | 4 | 1 | 2 | |
| 土 | 陸土 | 年2回 | 表層土 | 岸壁側 | ○ | | ○ | | 2 | | | |
| | | | | 正門南 | ○☆ | | ○ | | 2 | | 1 | |
| | | 年1回 | 表層土 | 九州電力 いまむら 今村寮 | ○☆ | | | | 1 | | 1 | |
| | | 年2回 | ダム底土 | 敷地内 | ○☆ | | ○ | | 2 | | 1 | |
| | 海底土 | 年2回 | 表層土 | 1、2号放水口付近 | | ○☆ | | ○ | 2 | | 1 | |
| | | | | 3、4号放水口付近 | | ○☆ | | ○ | 2 | | 1 | |
| | | | | 1、2号取水口付近 | | ○☆ | | ○ | 2 | | 1 | |
| | | | | 3、4号取水口付近 | | ○☆ | | ○ | 2 | | 1 | |
| 計 | | | | — | | | | 61 | 37 | 22 | 12 | |

: ガンマ線放出核種として、 ^{60}Co 、 ^{134}Cs 及び ^{137}Cs を測定

: 核種分析の実施時期

: ^{90}Sr を含む核種分析の実施時期

: ^3H を含む核種分析の実施時期

(3) 大気浮遊じん中の放射能

| 測定核種 | 測定方法等 | 頻度 | 測定機器 | 地点名 | 地点図 |
|--|-------------------------------------|-------|-------------------------|----------------|-----|
| ^{60}Co ^{134}Cs ^{137}Cs | ダストサンプラで連続捕集し、回収した試料(ろ紙)を灰化後、測定 | 四半期1回 | Ge 半導体検出器 (発電所内設置) | 正門南 | 図4 |
| ^{131}I | ヨウ素サンプラ及びヨウ素モニタで捕集、測定 (モニタリングカー) | 年1回 | ヨウ素モニタ (モニタリングカー内設置) | 10 地点 (別表4) | |

別表4 大気浮遊じん中の ^{131}I 採取地点(九州電力)

| 番号 | 地点名(地点) |
|----|---|
| 1 | 発電所口(玄海町大字今村) |
| 2 | 串崎 <small>くしざき</small> (唐津市鎮西町) |
| 3 | 外津 <small>ほかわづ</small> (玄海町大字今村) |
| 4 | 普恩寺 <small>ふおんじ</small> (玄海町大字普恩寺) |
| 5 | 串公民館 <small>くし</small> (唐津市鎮西町) |
| 6 | 今村交差点 <small>いまむら</small> (玄海町大字今村) |
| 7 | 串浦 <small>くしうら</small> (唐津市鎮西町) |
| 8 | 値賀取水場 <small>ちか</small> (玄海町大字今村) |
| 9 | 名護屋南 <small>なごや</small> (唐津市鎮西町) |
| 10 | 玄海町値賀出張所 <small>げんかいちようちか</small> (玄海町大字平尾) |

Ⅲ 測定方法及び測定機器

| 調査機関 調査項目 | | 測定法 | 測定器 | |
|--------------|--|--|--|--|
| | | | 佐賀県 | 九州電力 |
| 空間放射線 | 空間放射線量率 (モニタリングポスト) | 固定型モニタリングポスト(県・九電)放水口モニタ(九電)による連続測定(テレメータシステム) | NaI(Tl)シンチレーション式検出器 3"φ×3"円柱型 (温度補償・エネルギー補償回路付) 日立アロカメディカル (多重波高分析器付) MSR-R69-22234 | NaI(Tl)シンチレーション式検出器 2"φ×2"円柱型 (温度補償・エネルギー補償回路付) 富士電機 NDP22CG1-1-Z(02) NDS3AAA2-BYYYY-S |
| | 放水口計数率 (放水口モニタ) | 「連続モニタによる環境線測定法(平成29年改訂原子力規制庁)」に準ずる。 | 電離箱式検出器 14L球形加圧型(N ₂ +Arガス) 日立アロカメディカル MSR-R69-21090R1 MSR-R69-22205 | NaI(Tl)シンチレーション式検出器 3"φ×3"円柱型 富士電機 N16E-116 NaI(Tl)シンチレーション式検出器 3"φ×3"円柱型 (温度補償回路付) 日立製作所 ADP-1132 |
| | 空間放射線量率 (モニタリングカー、サーベイカー) | 連続測定 「連続モニタによる環境線測定法(平成29年改訂原子力規制庁)」に準ずる。 | 電離箱式検出器 14L球形加圧型(N ₂ +Arガス) 日立アロカメディカル RIC-348 | NaI(Tl)シンチレーション式検出器 3"φ×3"円柱型 (温度補償・エネルギー補償回路付) 日立製作所 ADP-1132 |
| 環境試料中の放射能 | ガンマ線放出核種 ・ ⁶⁰ Co ・ ¹³¹ I ・ ¹³⁴ Cs ・ ¹³⁷ Cs | 「ゲルマニウム半導体検出器によるガンマ線スペクトロメトリー」(平成4年改訂文部科学省)及び「放射性ヨウ素分析法」(平成8年改訂文部科学省)に準ずる。 | 高純度ゲルマニウム半導体検出器 オルテック GEM30-70-LB-C-HJ GEM-C8065-LB-C-HJ-S キャンベラジャパン GX4018-7915-30ULB 多重波高分析器 セイコー・イージーアンドジー MCA-7a MCA-7 キャンベラジャパン DSA-1000 | 高純度ゲルマニウム半導体検出器 キャンベラジャパン GC3018 多重波高分析器 セイコー・イージーアンドジー MCA-7a |
| | ストロンチウム 90(⁹⁰ Sr) | 「放射性ストロンチウム分析法」(平成15年改訂文部科学省)に準ずる。 | 低バックグラウンド放射能自動測定装置 日立製作所 LBC-4502 キャンベラジャパン LB4200 | 低バックグラウンド放射能自動測定装置 アロカ LBC-4302B |
| | トリチウム(³ H) | 「トリチウム分析法」(平成14年改訂文部科学省)に準ずる。 | 低バックグラウンド液体シンチレーション計数装置 日立製作所 LSC-LB7 | 低バックグラウンド液体シンチレーション計数装置 アロカ LSC-LB5B |
| | プルトニウム (²³⁸ Pu、 ²³⁹⁺²⁴⁰ Pu) | 「プルトニウム分析法」(平成2年改訂文部科学省)に準ずる。 | Si半導体検出器 キャンベラジャパン Alpha Analyst | |

※ 分析委託先(一般財団法人九州環境管理協会)が使用。

(続き)

| 調査機関 調査項目 | | 測定法 | 測定器 | |
|--------------|--|--|--|--|
| | | | 佐賀県 | 九州電力 |
| 大気浮遊じん中の放射能 | ガンマ線放出核種 ・ ⁶⁰ Co ・ ¹³⁴ Cs ・ ¹³⁷ Cs | ・捕集 県：ダストサンプラで1か月吸引し、ろ紙上に捕集後灰化 九電：エアーサンプラで3か月吸引し、ろ紙上に捕集後灰化 ・測定 環境試料中の放射能-ガンマ線放出核種と同様 | ・捕集 ダストサンプラ 応用光研工業 S-3063 ・測定 高純度ゲルマニウム半導体検出器 オルテック GEM30-70-LB-C-HJ 多重波高分析器 セイコー・イージーアンドジー MCA-7a | ・捕集 ダストサンプラ 富士電機 N12J-191 ・測定 高純度ゲルマニウム半導体検出器 キャンベラジャパン GC3018 多重波高分析器 セイコー・イージーアンドジー MCA-7a |
| | 放射性ヨウ素 (¹³¹ I) | 約0.25m ³ 吸引後測定 (モニタリングカー) 「全ベータ放射能測定法(昭和51年改訂 文部科学省)に準ずる。 | ヨウ素サンプラ 日立アロカメディカル DSM-362U1 ヨウ素モニタ NaI(Tl)シンチレーション検出器 3"φ×3"円柱型 日立アロカメディカル ADP-1122 | ヨウ素サンプラ アロカ DSM-351R5 ヨウ素モニタ NaI(Tl)シンチレーション検出器 2"φ×2"円柱型 アロカ ADP-1122 |
| | | 約0.5m ³ 吸引後測定「全ベータ放射能測定法」 (昭和51年改訂 文部科学省)に準ずる。 | ヨウ素サンプラ 応用光研工業 S-3064 ヨウ素モニタ NaI(Tl)シンチレーション検出器 2"φ×2"円柱型 応用光研工業 MSP-20S | |

(注) メーカー名は購入時。



図1 空間放射線測定地点



図2 環境試料採取地点（農畜産物・植物、海産生物）

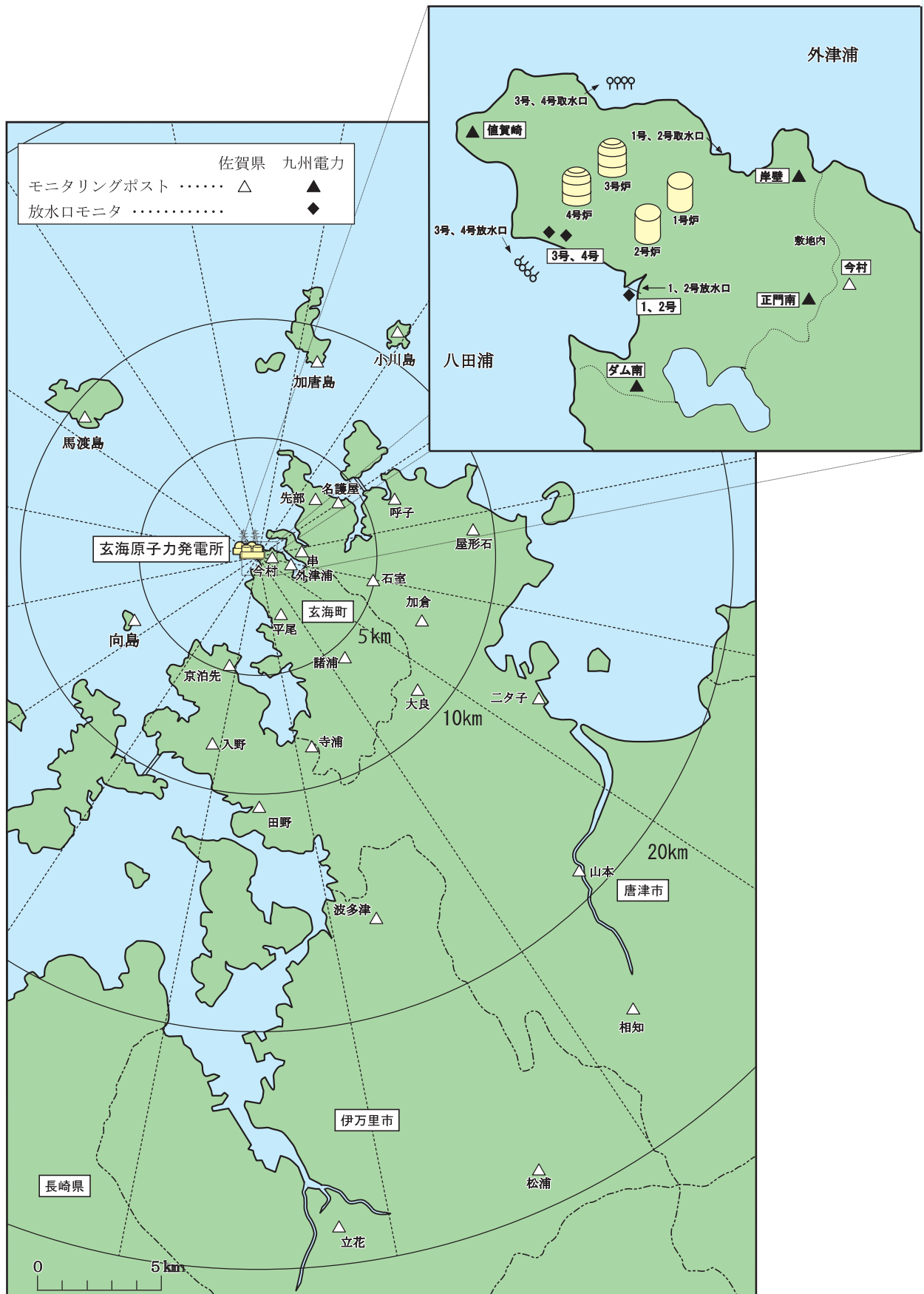

図4 空間放射線等測定地点（走行サーベイ、大気浮遊じん）（1/2）

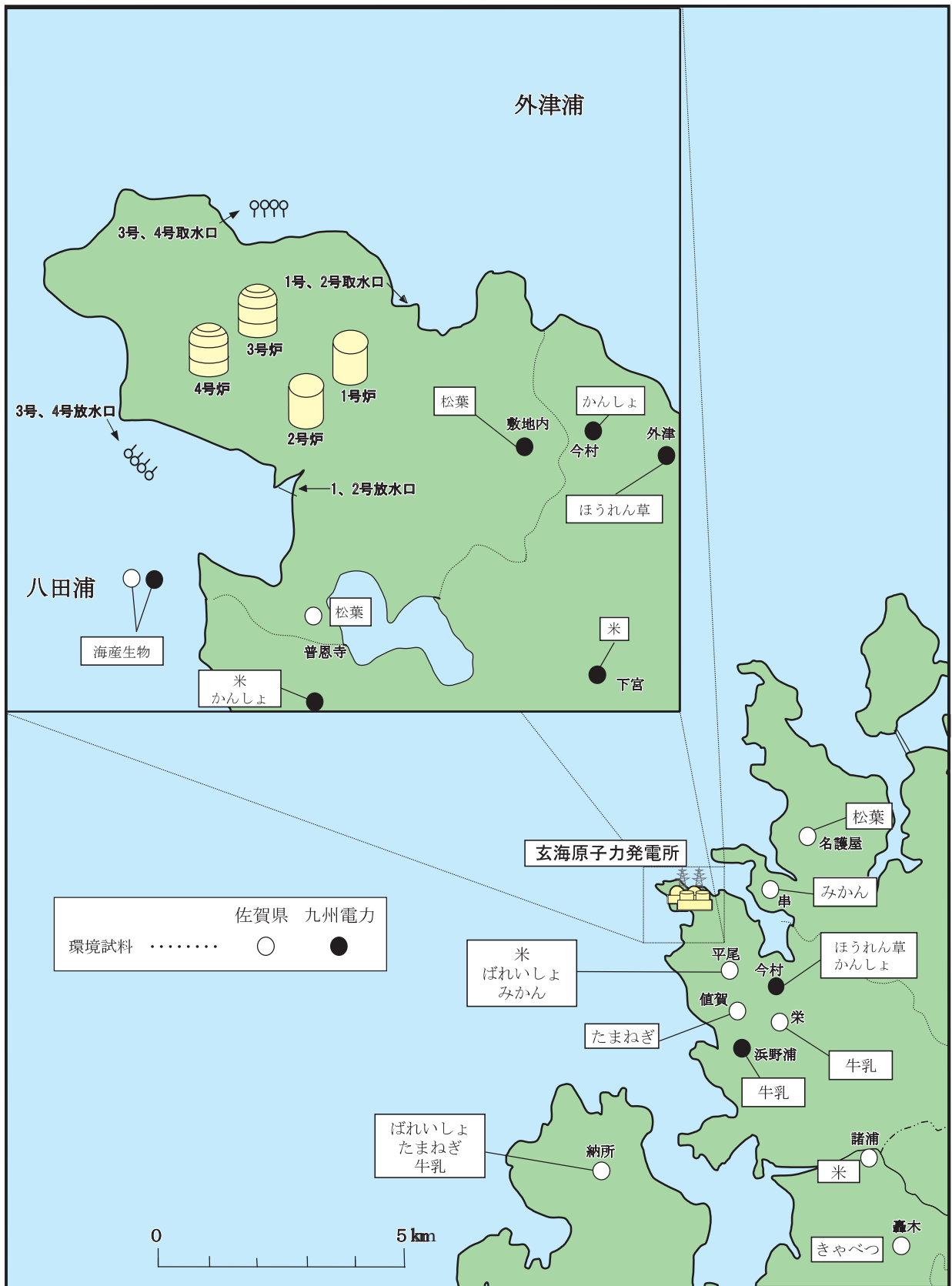

図5 空間放射線等測定地点（走行サーベイ、大気浮遊じん）（2/2）