

W  
H  
I  
T  
?



あそび、  
たたかうアーティスト

池田龍雄《絵本『幼なじみ』おぼけなし》(原画)  
伊万里市民図書館蔵

# 池田龍雄

IKEDA TATSUO  
佐賀県立美術館40周年特別展

2023  
9.6水 ≫ 10.29日

■開館時間/9:30~18:00 ■休館日/毎週月曜日 ただし9/18(月・祝)・10/9(月・祝)は開館、9/19(火)・10/10(火)は休館  
■観覧料/一般 1,000円(割引料金 800円)  
※高校生以下、障害者手帳又は指定難病医療受給者証の所持者とその介助者1名は無料。  
※割引料金は20名以上の団体、障・美メール会員、学生証(大学・専門学校等)提示の学生、本館の使用済み半券提示の方、17時以降入場の方に適用。  
詳しくは WEBサイトを御確認ください。

佐賀県 佐賀県立美術館 SAGA PREFECTURAL ART MUSEUM  
〒840-0041 佐賀県佐賀市城内1-15-23 Tel.0952-24-3947 Fax.0952-25-7006  
https://saga-museum.jp/museum/

W  
H  
A  
T  
?

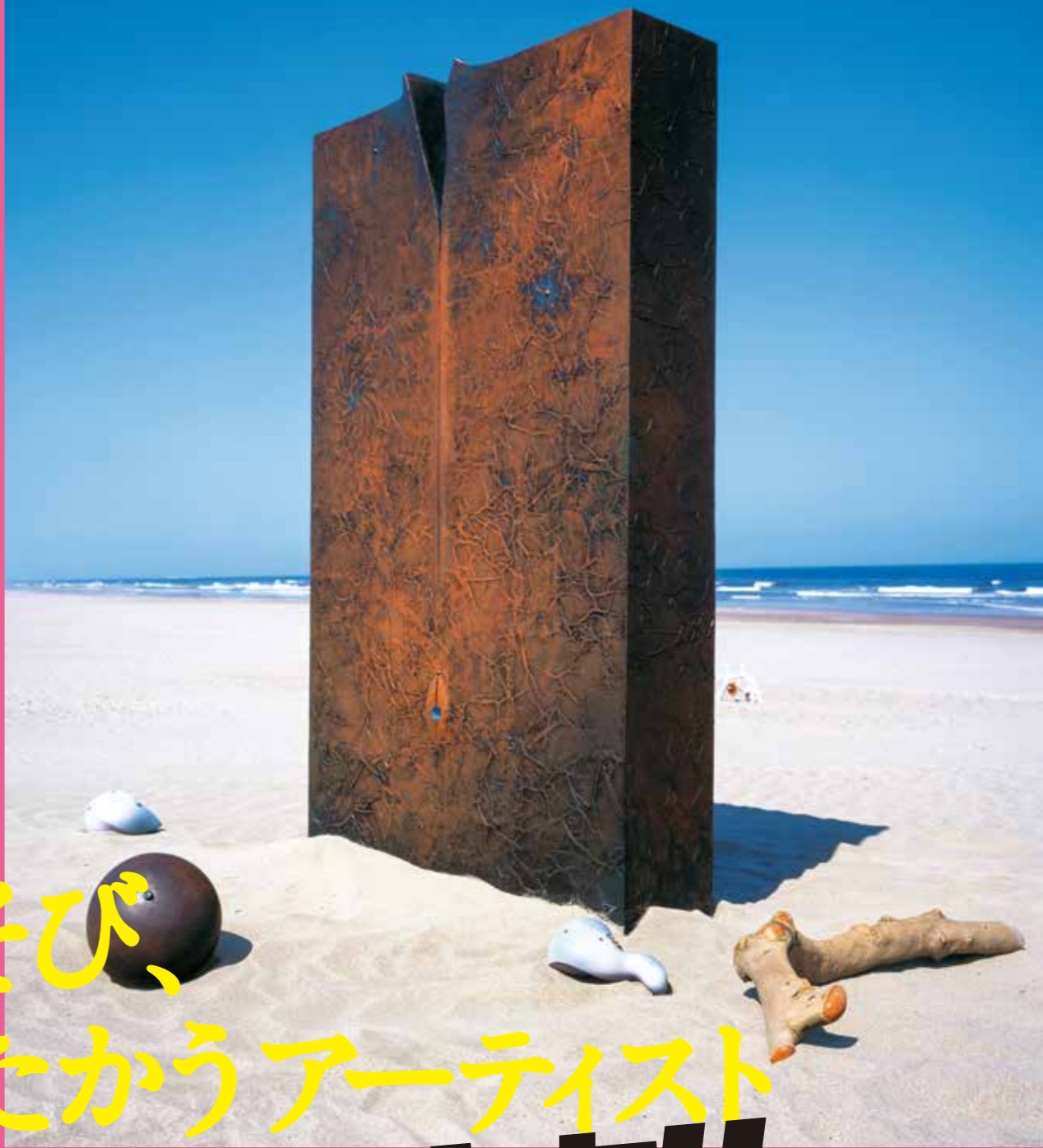

あそび、  
たたかうアーティスト

池田龍雄《(原画) 2001年、個人蔵  
撮影:上野剛史、画像提供:佐賀画廊アーカイブ

# 池田龍雄

IKEDA TATSUO  
佐賀県立美術館40周年特別展

2023  
9.6水 ≫ 10.29日

■開館時間/9:30~18:00 ■休館日/毎週月曜日 ただし9/18(月・祝)・10/9(月・祝)は開館、9/19(火)・10/10(火)は休館  
■観覧料/一般 1,000円(割引料金 800円)  
※高校生以下、障害者手帳又は指定難病医療受給者証の所持者とその介助者1名は無料。  
※割引料金は20名以上の団体、障・美メール会員、学生証(大学・専門学校等)提示の学生、本館の使用済み半券提示の方、17時以降入場の方に適用。  
詳しくは WEBサイトを御確認ください。

佐賀県 佐賀県立美術館 SAGA PREFECTURAL ART MUSEUM  
〒840-0041 佐賀県佐賀市城内1-15-23 Tel.0952-24-3947 Fax.0952-25-7006  
https://saga-museum.jp/museum/

生きることは「あそび」であり「たたかい」だ  
 芸術もまた然り「遊び」であり「闘い」である

「池田龍雄 遊びの空間」展キタリートム、2011年

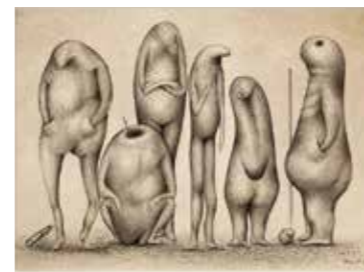
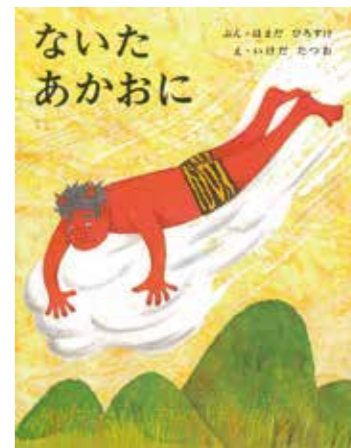

関連イベント

1 基調講演 & クロストーク

「展覧会基調講演 池田龍雄 画家が背負ったミッション」

講師：光田 由里（多摩美術大学アート・カレッジセンター所長・大学院教授）

「クロストーク 池田龍雄、その『あそび』と『たたかい』の現場から」

講師：光田 由里 池田 忠利（アーティスト、池田龍雄実弟）

古賀 史生（佐賀新聞記者）

コーディネーター：野中 耕介（当館学芸員）

【日時】2023年10月1日（日） 午後1時30分～3時30分  
 【会場】佐賀県立美術館ホール 【参加料】無料、事前申込不要  
 【参加料】無料、事前申込不要 【定員】400名

2 第52回あらかしコンサート  
 「ミュージカル『ないた赤おに』」

【日時】2023年9月16日（土） 午後1時開場 午後1時30分開演

【会場】佐賀県立美術館ホール 【参加料】無料、事前申込不要

【定員】400名 【出演】劇団シヨーマンシップ

3 博物館・美術館セミナー

①「アーティスト、もうひとつのたたかい 一生涯のためにえがく！画家・池田龍雄と絵本の世界」

【日時】2023年9月23日（土） 野中耕介（当館学芸員）

②「ゲイジツのあるところ 池田龍雄の転徙」

【日時】2023年10月7日（日） 講師：岩永亜季（当館学芸員）

※時間はすべて午後1時30分～3時、会場は美術館2階高層 ※参加料無料、事前申込不要（各定員30名）

4 学芸員によるギャラリートーク

毎週土曜日の14時から、担当学芸員によるギャラリートークを行います。

※参加には特別展観覧券が必要です。

交通案内

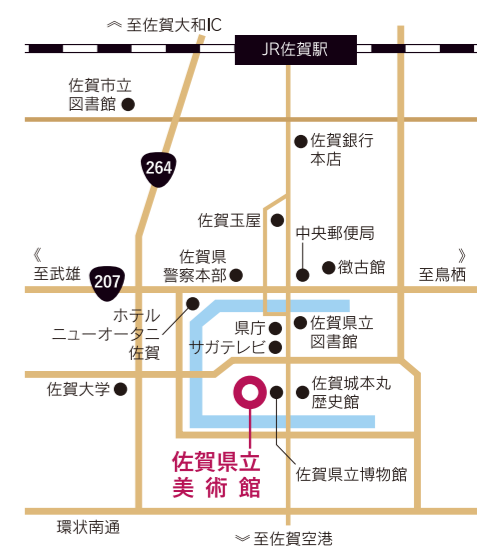

- JR佐賀駅・佐賀駅バスセンターから市営バスで「博物館前」もしくは「サガテレビ前」下車徒歩すぐ（所要時間約15分）
- 九州自動車道佐賀大和ICから自動車約25分
- 九州佐賀国際空港から市営バスで「博物館前」下車徒歩すぐ（所要時間約30分）

# 芸術が一番自由だと 思ったんです。

「日本美術オンライン・ヒストリー・アーカイブ 池田龍雄インタビュー」(2009年2月11日)

池田龍雄(1928～2020)は伊万里市二里町に生まれ、92歳で没するまで精神的に創作活動を続け、アートシーンの第一線で活躍しました。本展は池田の約70年に渡る画業を振り返る、故郷佐賀で初めての回顧展です。

池田は15歳で海軍航空隊の特攻隊員に志願し、訓練中に終戦を迎えます。その後美術を志し上京した池田は、より実験的で大胆な表現を求めるアヴァンギャルド(前衛)芸術に心ひかれ、画家・岡本太郎をはじめ、文学、音楽、映画等様々な表現者たちと知り合いながら、自身の表現を追求していきます。社会の矛盾や不条理を鋭くかつユーモアたっぷりにあぶり出すペン画シリーズをはじめ、生命や宇宙のイメージを神秘的に描き出した「BRAHMAN」、廃材を利用した不思議なかたちのオブジェ(立体作品)など、その生涯で残した作品は実に多種多様です。

池田はアーティストとして生きることは「たたかい」―「闘い」であり、同時にアートは「あそび」であると語っています。人の心と精神の自由を形にする「あそび」であるアートを、池田は厳しい生活と表現方法との苦闘―「たたかい」の中で生み出してきました。

戦後、現代の日本の美術界を代表するアーティストの一人として、今なお大きな存在感を放ち続ける池田龍雄の生涯、その「あそび」と「たたかい」の軌跡を御紹介します。

観覧料  
 一般 1,000円  
 (割引料金 800円)

■ 開館時間 / 9:30～18:00

■ 休館日 / 毎週月曜日 ただし9/18(月祝)・10/9(月祝)は開館、9/19(火)・10/10(火)は休館

※高校生以下、障害者手帳又は指定難病医療受給者証の所持者とその介助者1名は無料。  
 ※割引料金は20名以上の団体、博・美メール会員、学生証(大学・専門学校等)提示の学生、本展の使用済み半券提示の方、17時以降入場の方に適用。詳しくはWEBサイトを御確認ください。

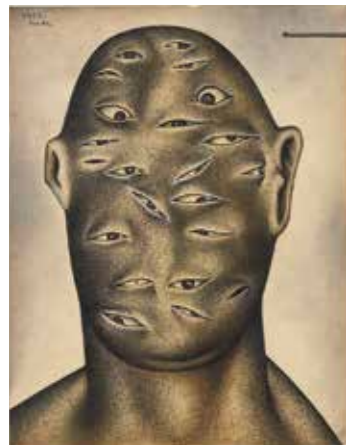
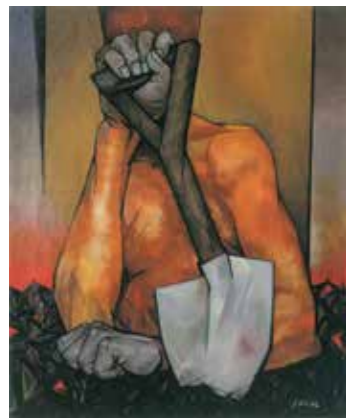

佐賀県立美術館  
 SAGA PREFECTURAL ART MUSEUM

〒840-0041 佐賀県佐賀市内1-15-23  
 Tel.0952-24-3947 Fax.0952-25-7006  
<https://saga-museum.jp/museum/>



特別展 Webサイト

